

ストロップ・ガ・虐待

「ご存じですか？」里親制度

里親制度とは、親の病気や離婚、「虐待」を受けた子どもなど不幸にして親と一緒に生活することができない子どもに対して、そのお子さんの健やかな発達のための温かい愛情と正しい理解をもった「家庭」を与えることにより、傷ついた心をいやすとともに諸問題を改善し、そのお子さんの自立を支援することを目的としています。

近年、子どもや家庭を取り巻く環境の変化にともない、虐待を受けた子どもの問題等が深刻化しているなかで、この里親制度は大変期待されています。

しかし、残念ながら、里親の認定・登録をされている方は全国的にも希少である状況です。ひとりでも多くの方に、里親制度についてもっと関心を

もっていただくとともにこの制度が活用されることを願っています。

◎里親についての窓口

佐賀県中央児童相談所

〒26・1212



はい、こちら消費生活相談窓口です 個人情報を利用した訪問販売にご注意ください！

最近、叙勲者名簿やさまざまな会の会長名簿等を利用して、高齢者をターゲットに商品を販売するという訪問販売のトラブルが急増しています。

例えば、取材と称して家を訪問し、最後に高額な商品を売りつける手口や、自宅にいきなり書籍が高額な請求書と共に送りつけられる等の手口です。販売業者が叙勲歴等の個人情報把握し、勧誘して

くるつえに、公的な機関と思わせる紛らわしい名称の業者も多いので、信用して契約してしまつケースもあるようです。

非常に高額な請求を受けることもありますので、こうした勧誘を受けた場合は、その場での契約は行わず、身近な人に相談しましょう。必要がない場合はきっぱりと断りましょう。

また、これ以上の個人情報

を出さないように注意し、不審な電話や訪問には十分に注意ください。契約について困ったことがあれば、佐賀市消費者センターへご相談ください。

問い合わせ

本庁 市民活動推進課

(アイ・スクエアビル4階)

☎40・7087

または各支所

市民サービス課

あなたの人権 わたしの人権

「何気ない日常の」ママから

ある日、福岡で生活している息子のところへ遊びに行きました。二人で少し広めの歩道を歩いていると、前の方から自転車に乗った三人連れの親子とすれ違いました。私は、一番前に走ってくる小学生ぐらいの女の子が通りやすいようにと思い、息子の後へ一列になつて避けました。次に幼稚園児ぐらいの男の子、最後に父親の順です。その時、先頭の女の子がすれ違い際に「ありがとうございます」と、はつきり言つて通り過ぎたのです。とても新鮮に聞こえました。私も息子も思わず「ありがとう」って言つてくれたね」と、同時にお互いの顔を見合わせました。その親子が通り過ぎた後も、私たちには何とも言えない心地よい気持ちが続きました。

コミュニケーションの取り方にもいろいろありますが、言葉を使つてあいさつする方法があります。感謝の気持ちを表す「ありがとうございませう」、反省の心の「ごめんなさい」。あいさつの言葉は、自分の心を素直に相手に表現することができます。簡単なよう

で、意外とスムーズにできないときもありますね。むしろ、逆にこの「一言」がなかっただけで、人を誤解させたり、不愉快にさせたりすることがあるのではないのでしょうか。時には人を傷つけることさえありはしませんか。

私たちは年をとるにつれて、自分を中心としたものの考え方をするようになることが少なからずあると思います。子どもたちの純真な心に出会ったときに、今までの自分を重ねたり、振り返ったりすることも必要なのではないでしょうか。

あの日の親子の笑顔の先に、家庭の温かさや家族の会話がはずんでいる様子などが私たち親子にも伝わつてきて、「あんな親子関係っていいよね」と語り合いました。何のこともない日常の「コマカもしれませんが、私もすばらしい体験をさせてもらったと感謝した一日でした。

問い合わせ

本庁 人権・同和政策課

人権啓発係(ほほえみ館内)

☎40・7367

私の特ダネご紹介



本庄校区
北川 智子 さん

本庄公民館では、土曜日の子ども居場所づくりを目指して、「チャレンジ 本庄」を開催しています。その一環として、10月7日に佐賀女子短大の学生によるオペレッタ「ヘンゼルとグレーテル」が上演されました。

誰もが知っている童謡森のくまさんなどのメロディーに乗せて、おなかをすかせたヘンゼルとグレーテルがおかしの家を探しに出ます。さすが将来保育士や幼稚園教諭を目指している学生さん達だけあって、歯磨きなどの生活習慣についても織り交ぜつつ話は進んでいきました。皆さん歌が上手で、よく童謡に合わせ、台詞を考えたなあと感じました。子ども達も皆真剣な眼差しで見ている。最後には指遊びまでしてくれて、一緒に見ていた親たちも楽しむことができました。

「チャレンジ 本庄」は、幼稚園・小学生を対象に月2回行われています。週休2日となった今、空いた土曜日にこのような催しに出かけてみてはいかがでしょうか。

佐賀城本丸と大名行列



兵庫校区
寺崎 聖代 さん

長〜い廊下と眺めの良い中庭が好きで時々出かける佐賀城で、10月15日(日)に大名行列が行われていました。お姫様にお殿様お役人に扮した方々の衣装や刀を見せていただきました。普段はお見かけしないので、子ども達は少し驚き、近寄ることはできないのですが、しっかりと目を開いてみていました。そして本丸の中の展示をみて、さっきといっしょ〜っと言いながら、嬉しそうでした。

いつもは少しずつ佐賀の歴史にふれている感じなのですが、今回はちょっとだけ多く学ぶことができたように思いました。そして、佐賀城門前では、お琴を聞きながら和やかな雰囲気の中でお茶を頂きました。また、奥の部屋では国際交流のお茶席も設けてあり、和服を着た外国の方の笑顔がとても印象的でした。

佐賀城はいつでも無料で見学できますし、素敵なお庭で子ども達も元気に走り回れます。皆さんも、佐賀の歴史を感じにお出かけになってはいかがでしょうか。うか。大名行列は次回来年度の3月18日だそうですね！



今月の作品



作者名: 久保博盟 (ひろちか)

作者紹介: 1973年、佐賀市兵庫町に生まれる。生まれた時から耳が不自由。現在、佐賀市西与賀町に「博盟工房」を開設し、伝統工芸品製作・修理を行っている。また和太鼓奏者として、県下で開かれているさまざまなイベントに参加し、迫力ある演奏を披露している。

【コメント】

「博盟工房」を開設し作品の製作に取り組んでいます。その中でたくさんの方々との「出会い」や「ふれあい」がありました。これからも、出会いやふれあいを大切にしていきたいと思っております。



私立保育園子育てサロンの予定(11月15日～12月19日まで)



城西保育園 Kosodate Room「ももたろう」 ☎ 24・2881 ☎ 26・3953

日 時	名 称	内 容	場 所
11月24日(金) 10:00～11:00	子育てサロン「おにがしま」	「おおきなかぶ」のおはなしであそぼう	城西保育園
25日(土) 9:30～12:30	体験保育	同年齢のクラスであそぼう	(11月17日9:00から電話受付中)
12月6日(水) 10:30～11:30	子育てサロン「ももたろうキッズ」	年賀状づくり	中央児童センター (当日受付)
8日(金) 10:00～11:00	赤ちゃんサロン「きびだんご」 (1才半までの赤ちゃん)	♪もういくつねると……♪	城西保育園 (12月1日9:00から電話受付)
14日(木) 15:00～15:30	おはなしポケット	人形劇・絵本・紙芝居など	市立図書館 おはなしの部屋
16日(土) 9:30～12:30	体験保育	同年齢のクラスであそぼう	城西保育園 (12月1日9:00から電話受付)
毎週水曜日 16:00～	ティールーム「ももたろう」	手作りおやつで井戸端会議	城西保育園
随 時	育児相談「ももたろうテレフォン」		(専用ダイヤル) ☎ 26・3953

11月20日(月)くれよんロケット、11月30日(木)西与賀子育てサークルに出向きます。

巨勢保育園 子育てサロン「たんぼぼ」 ☎ 26・4247

日 時	内 容	場 所
11月21日(火)	赤ちゃんの部屋「乗り物あそび」・園庭開放	巨勢保育園 (参加希望の場合は、事前の 予約が必要です)
28日(火)	パラバルーンであそぼう！	
12月12日(火)	大きなかぶごっこ	
19日(火)	クリスマスはみんなで！「サンタさんごっこ」 ※人数に限りがあります。	
育児相談は随時受け付けています。どんなことでも結構です。お気軽にお電話ください。(相談専用電話) ☎ 26・4251		

開成保育園 子育てサロン「えだまめ」 ☎ 36・6114

日 時	名 称	内 容	場 所
11月21日(火)	パパママハンドメイド(親子でのおもちゃ作り)	ごっこ遊びに必要なものを作しましょう	開成保育園
12月12日(火) 10:00～11:30	キッズデー(体験保育)	いらっしやい、いらっしやいお店屋さん	
19日(火)	パパママハンドメイド(親子でのおもちゃ作り)	クリスマス飾りを作ろう	
毎週水曜日 16:00～	「えだまめ茶会」	お茶とおやつで「ほっ」とタイム	
随 時	子育てに関する悩み相談		(専用ダイヤル) ☎ 32・5343

参加希望の方は、それぞれの実施日の3日前までに電話にてお申し込みください。

小部保育園(朝日町) 『こべっこ子育てワーク』 ☎ 29・9595

日 時	内 容	場 所
11月18日(土) 10:00～12:00	とんちゃん流魔法の言葉かけ <言葉の力>パートI	小部保育園 (参加希望の場合は、事前の 予約が必要です)
11月22日(水) 10:00～12:00	とんちゃん流魔法の言葉かけ <言葉の力>パートII	
29日(水) 10:00～11:30	ねんどで遊ぼう	
12月6日(水) 10:00～12:00	とんちゃん流魔法の言葉かけ <うまくいかない人間関係のからくり>パートI	
13日(水) 10:00～12:00	とんちゃん流魔法の言葉かけ <うまくいかない人間関係のからくり>パートII	
随 時	子育てに関する悩み相談	

あおぞら保育園(兵庫町) 子育てサロン『あおぞら』 ☎ 30・7372 毎回おはなし会が中心です。

日 時	内 容	場 所
11月15日(水)	親子一緒に絵本の楽しさを体感しましょう	あおぞら保育園 (対象年齢) 6カ月以上～就学前・未就園児
22日(水)		
29日(水) 10:30～11:30		
12月6日(水)		
13日(水)		

参加希望の方は、それぞれの実施日の2日前までに電話でお申し込みください。

佐賀市社会福祉協議会【諸富町ふれあい広場】 佐賀市産業振興会館内(諸富警察署南側) ☎ 47・6261

日 時	名 称	内 容
毎週月曜から金曜 10:00～16:30	ふれあい広場	親子で自由に集う広場です。 (幼児向け手作りおもちゃや絵本を設置)
毎週土曜日 10:00～12:00		

「ふれあい広場サロン」日程 10:30～ 40分から1時間程度 (参加は自由です。詳しくはお問い合わせください。)			
12月4日(月)	布おもちゃで遊ぼう	手作りふれあい	12月12日(火) 絵本を楽しもう 絵本の読み聞かせ
5日(火)	折り紙を楽しもう		18日(月) あつまろーっと 子育てを語ろう
9日(土)	おはなしクリスマス会	おはなしかい	毎週水曜日 にこにこ広場 アンパンマン体操、手遊び等
11日(月)	かすたねっとサロン	クリスマス会	



佐賀市児童センター 12月の行事・講座参加者募集

～児童センターは自由に来館して遊べる、乳児、幼児、子ども達の遊びの広場です。新米ママさん達もぜひおいでください。～

中央児童センター

(旧佐賀市児童センター)
〒849-0915 佐賀市兵庫町藤木919-1

◎中央児童センター ☎33・5453 FAX31・9552 ◎開館時間 9:00～18:00
◎12月の休館日 4日(月)・11日(月)・18日(月)・25日(月)
※28日(木)は館内清掃のため13時で閉館します。
年末年始は29日(金)～1月3日(水)までお休みします。
◎各行事・講座の受付 12月1日(金) 9:00～

2日(土) おはなし会 **申込制**
「絵本、紙芝居など楽しいおはなしがいっぱい！」
9日(土) 時間/11:00～11:30
16日(土)

3日(日) 絵てがみ教室 **申込制**
「あなただけの年賀状を書いてみませんか！」
時間/13:30～15:00
対象/幼児(親子で参加)・小学生以上 20名
参加費/はがき代として1枚につき20円必要です。

3日(日) えいがまつり
「ポーラ・エクスプレス」
時間/14:00～15:40
場所/ほほえみ館 4階 視聴覚室

8日(金) 親子リズム体操 **申込制**
15日(金) 時間/10:30～11:30
22日(金) いずれか1回(できるだけ多くの方に参加し
てもらうため1組1回でお願いします。)
対象/2歳以上の幼児とその父母 17組

10日(日) もちつき会
「みんなでもちつきを楽しんで、つきたてのおもちを
食べませんか！」
時間/10:00～12:00
場所/中央児童センター 外(じゃりんこ道横)

12日(火) 折り紙ひろば
「お父さんとお母さんと一緒に折り紙であそびませんか！」
時間/13:00～14:00
対象/幼児(親子で参加)

16日(土) 工作道場 **申込制**
「しめ縄をつくろう！」
時間/10:00～12:00
対象/小学生以上 30組
参加費:お飾り代として200円必要です。

17日(日) クリスマス会
「人形劇団「いちごじゃむ」の皆さんによる楽しい
人形劇を見にきませんか！」
時間/13:30～15:00
みんなでクリスマスを楽しみましょう!

23日(土) 冒険あそび場 ～ケガと弁当は自分持ち～
「泥んこ・木登りなんでもあり!外でおもいっきり遊ぼう!」
時間/10:00～カラスが鳴くまで
主催/SAGA(サーガ:佐賀冒険遊び場の会)

毎週木曜日 びーとるキッズ
「アンパンマン体操や歌、お話、工作など楽しいことがいっぱい!」
時間/11:00～11:30
※12月19日(火)～1月9日(火)までは冬休みのため、
お休みします。
対象/幼児(親子で参加)

※ **申込制** の行事は、事前に申し込みが必要です。

北部児童センター

(旧春日児童センター)
〒840-0201 佐賀市大和町尼寺1488-2

◎北部児童センター ☎62・7900 ◎開館時間 9:00～17:00
◎12月の休館日 3日(日)・10日(日)・17日(日)・24日(日)・29日～31日
◎各行事・講座の受付 随時

1日(金) きらきらキッズ
時間/10:30～11:30 対象/幼児と保護者
8日(金) 1日(金)「親子リズムダンス」
15日(金) 8日(金)「絵本の読み聞かせ」
22日(金) 15日(金)「クリスマス飾り作り」
22日(金)「クリスマス会」

2日(土) きらめきJr活動日「定例会」◎ **登録制**
時間/10:30～12:00
対象/ジュニアスタッフ

2日(土) レッツスポーツ「サッカーをしよう」◎
時間/14:00～16:00
対象/小学生以上 ※雨天時/ふうせんバレー

6日(水) 運動場で遊ぼう「フリスビーで遊ぼう」◎
時間/14:00～16:00
対象/小学生以上
場所/春日小学校グラウンド

9日(土) お茶教室「お客様にお点前」◎ **登録制**
時間/10:30～12:00
対象/小学生以上

9日(土) レクリエーション「ニュースポーツをしよう」◎
時間/14:00～16:00
対象/小学生以上

13日(水) 木工遊び「クリスマスツリーを作ろう」◎
時間/14:00～16:00
対象/小学生以上

16日(土) 科学遊び「オリジナルキャンドル作り」
時間/①10:30～ ②14:00
対象/小学生以上

20日(水) 囲碁・将棋教室◎
時間/14:00～16:00
対象/小学生以上

21日(木) ちょボラ隊
「ちょっとだけボランティアしてみよう!」
時間/15:00～15:30

23日(土) クリスマス会◎
時間/14:00～15:30
対象/小学生以上の児童と保護者同伴の幼児
内容/人形劇「北稜高校ボランティア部」さん
歌やゲームにミニマジックショー
サンタクロースからのプレゼントあり

26日(火) 門松作り「地域の方々と門松を作りましょう」◎
時間/13:30～15:30
対象/小学生以上と高齢者
材料代/600円

28日(木) ピカピカ活動日
みんなの児童センターをきれいにお掃除しましょう。

※ **申込制**・**登録制** の行事は、事前に申し込み、登録が必要です。

※ ◎は大和地域子ども教室の事業です。行事について詳しくは北部児童センターにお尋ねください。

妊産婦さんへの思いやりを マークにしました!!



厚生労働省はマタニティマークを作成し、妊産婦のみなさんに対して「電車・バス等では、優先して席を譲る。乗降時に協力する。」「近くでの喫煙は控える。」「お手伝いしましょうか?のやさしい一言。」などのやさしい環境づくりを推進しています。
 ※佐賀市では、11月1日から、母子手帳交付時に「マタニティストラップ」や「車用のカード」を希望される妊婦さんへ配布しています。このマークを見かけたら、ご協力をお願いします。
 ◎問い合わせ 本庁 長寿・健康課 母子保健係 (ほほえみ館内) ☎40・7282

ひとりで困っているお母さんへ サポート・ママがお手伝いします

- 利用対象 ・ いろいろな理由で身内から身の回りのお世話が受けられない産婦さん・妊婦さん
 ・ 佐賀市在住の方
 - 利用期間 退院翌日から産後8週間までと、切迫流産などで安静が必要な妊娠期間
 - 利用時間 7時～19時まで (1日4時間以内 ・ 年末年始を除きます)
 - 利用料 700円/1時間 (土・日・祝日は800円/1時間)
 - 援助内容 家事支援 (炊事・掃除・洗濯)
 上のお子さんの園への送迎や遊び相手など
 - 申込方法 出産予定日2カ月前までに本庁こども課(2番窓口)へ直接申し込んでください。
 - 注意事項 ・ 家族の在宅日は原則援助していません。
 ・ 近くにサポート・ママがない時、直前の申し込みの時は援助できないこともあります。
- ◎申し込み・問い合わせ 本庁 こども課 子育てコーディネート係 ☎40・7289

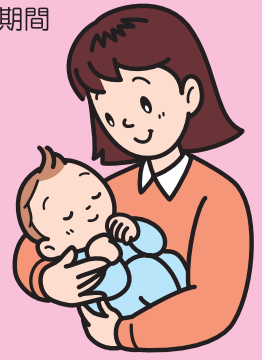

11月は固定資産税(第4期)と国民健康保険税(第6期)の納期です。納期限は11月30日(木)です。

《佐賀市広報番組》さまざまな市の情報を発信しています。ぜひご覧ください。

<p>TV 佐賀市から ぶんぶんテレビ コミュニティチャンネル (1ch) 毎月第3月曜日から2週間、市の事業の紹介をしています。 11月の放送予定 (11/20～12/3) ①9:45～ ②17:00～ ③19:45～ (約14分間) ※佐賀市のホームページでも動画でご覧いただけます。</p>	<p>FM いけいけ佐賀市広報! 市の広報パーソンがDJ担当。市からのお知らせ、イベント情報などを紹介しています。 FM佐賀 (77.9MHz) 毎週土曜日 12:40～12:55</p>
<p>TV さが市政ガイド STSサガテレビ (36ch) 毎週土曜日 17:25～17:30</p>	<p>FM サガンシティ NBCラジオ佐賀 (1458kHz) 毎月第1土曜日 15:00～15:15</p>
<p>TV ふじ有線テレビ (FYT) 市からのいろんな情報、特に富士町内の身近な話題を発信 (富士町限定) 「自主番組」 毎日10:00～23:00</p>	<p>FM さが市政ガイド NBCラジオ佐賀 (1458kHz) 毎週月・水・金曜日 11:05～11:10</p>

各支所代表電話番号 (市外局番0952)	諸富支所 ☎47・2131	大和支所 ☎62・1111
	富士支所 ☎58・2111	三瀬支所 ☎56・2111



人口データ

人口	204,458人 (+188)	男	96,903人 (+131)
世帯	79,396 (+171)	女	107,555人 (+57)

※平成18年10月末日現在の人口、世帯数
 () 内は前月との差

