

掲示板



春の行政相談週間 5月22日～28日

総務省では国などの行政に対する苦情、意見、要望を受け付け、行政運営の改善等に結びつける業務を行っています。

例えば、近年、保育園等で働く者は「保母」は「保育士」に改められました。これは男性「保母」の行政相談をきっかけに制度が改められたひとつの事例です。また、公的年金の支給日が休日と重なる場合の前倒し支給も、行政相談がきっかけです。

このように時代に行政があつていない、納得できない、お困りのことなどありましたら、お気軽にご利用ください。

問い合わせ
佐賀行政評価事務所
行政相談課
☎25・1100

福岡天神・大丸で「佐賀シユガロード展」を開催します！

日時 5月31日(水)～6月6日(火)
10時～20時
場所 福岡天神・大丸 地下2階食品催場

古来、貴重な砂糖を江戸へと運んだ長崎街道(別名:シユガロード)沿いのまち菓子王国・佐賀。その菓子王国・佐賀の伝統的なお菓子が集結します。しやりつとした食感がくせになる「小城羊羹」、焼きたてあつあつのふんわり「丸ぼうろ」、その他シユガロードのおいしいお菓子を食してみてください。

問い合わせ
本庁 商工振興課
商業振興係
☎40・7100

佐賀コロニー体育祭にお出かけください

体育祭では、佐賀コロニー利用者の方々がお世話をして育てた野菜・卵・花苗・プロック・押し花製品などの展示・販売も行っています。ご参加お待ちしております。

日時 5月28日(日)
9時30分～12時30分
(雨天時 月曜日に順延)
場所 佐賀コロニー運動場
(佐賀市大和町川上3113番地)

問い合わせ 佐賀コロニー
☎62・1212

福島知子先生と親子で楽しむ身体あそび教室

運動指導士の福島先生をお呼びして親子ストレッチ・体操・ダンスなどを行います。子育て中の親子の参加をお待ちしています。

日時 6月8日(木)
10時～11時30分
場所 大和勤労者体育センター
(佐賀市大和町大字川上3294番地)
問い合わせ
大和支所 保健福祉課
☎51・2420

サガン鳥栖、佐賀市民無料招待試合があります

日時 6月11日(日)
14時 キックオフ
対戦相手 湘南ベルマーレ
場所 鳥栖スタジアム
無料チケットを差し上げます。ご希望の方は次の各窓口までお願いします。

申込締切 5月31日(水)
申し込み・問い合わせ
(財)佐賀市体育協会
神園3-17-4
☎33・2255
FAX33・2171

申込書は市内各中学校にも配付しております。

『レディース卓球教室 およびラージボール卓球教室』受講者募集

期間 6月2日～8月4日
までの毎週金曜日の計10回
時間 19時30分～21時30分
種目 レディース卓球 (40mmボール)
ラージボール卓球 (44mmボール、年配者向き)
会場 佐賀勤労者体育センター(兵庫町)

対象 佐賀市内在住者
参加料 2,000円
申込期日 6月2日(金)
当日会場でも受付可

申し込み・問い合わせ
佐賀県レディース卓球連盟
(担当:川松広栄)
☎22・7709

『少年柔道教室』参加者募集

日本の武道『柔道』を通して、心身を鍛え、規律と礼儀を学び、人を思いやる気持を育てる教室です。

問い合わせ
本庁 長寿・健康課
母子保健係
☎40・7282

定員 50名(先着順)
参加費 2,000円
(スポーツ安全保険料等含む)
期間 6月24日から12月16日までの毎週土曜日
(9月23日は除く)(全25回)
時間 14時30分～16時
場所 西与賀コミュニティセンター 多目的ホール
その他 柔道着は各自で用意ください。

募 集

グリーンピース会報会員募集!!

グリーンピースは、ふたご・みつごならではの悩みや楽しみを分かち合いたいという思いから始まった、ふたご・みつごをもつお父さん・お母さん・妊

保健福祉

社会保険事務所からのお知らせ 年金の給付額・給付制度が変わります

平成18年度の年金額は0.3%引き下げとなります。平成17年の年平均の全国消費者物価指数が対前年マイナス0.3%であったため、平成18年度の年金額は、前年度より0.3%少ない額となります。

●満額の老齢基礎年金をお受けになっている方	月額 66,008円
●障害基礎年金の1級をお受けになっている方	月額 82,508円
●障害基礎年金の2級をお受けになっている方	月額 66,008円

満額の老齢基礎年金をお受けになっている方で、月額200円ほど引き下げとなります。遺族基礎年金・寡婦年金の額も併せて変更となります。平成18年4月分から新しい年金額となりますので、6月の定期支払(4月及び5月分)から年金額が変更となります。障害基礎年金と老齢厚生年金等を併せて受給できるようになります。障がいを持ちながら働いたことが評価される仕組みとして、平成18年度から、障害基礎年金の受給権がある65歳以上の方は、障害基礎年金と老齢厚生年金、障害基礎年金と遺族厚生年金の組み合わせについて併せて受給(併給)することができるようになります。なお、併給を申請される場合は、選択申出書等を提出していただく必要があります。障害基礎年金が1年以上支給停止になっている方については、現在の障がいの状態を確認する必要があります。永く診断書の提出が必要ですが、永く認定とされている方を除く。

問い合わせ
佐賀社会保険事務所
☎31・4191

佐賀市わんぱくすもう大会参加者募集

日時 6月18日(日)9時
会場 佐賀県総合体育館 相撲場

活動日 毎週火、木曜日(加入は随時可)
時間 18時～19時
場所 鍋島中学校 柔道場
会費 月1,000円
(保険料は別)
その他 柔道衣持参のこと。
(後日購入も可)
指導できる方や関心のある方も大歓迎です。
申し込み・問い合わせ
原口忠之(佐賀市柔道協会)
☎31・0388

第5回開催記念佐賀市中学生卓球ダブルス大会開催：参加者募集

期日 6月10日(土)
9時開会式
会場 佐賀市立体育館 (本庄町)

参加資格 佐賀市内の中学生徒及び顧問。他校とのペアも可。
種目 男女別ダブルス(11点5セットマッチ)

参加料 1組500円
(保険料含む)

介護保険福祉用具購入費及び
住宅改修費のお知らせ
**平成18年4月1日から
の変更点**

福祉用具購入費について
(販売指定制度の導入)
福祉用具購入費とは、排泄
や入浴に使われる用具を購入
した際に費用の一部を支給す
るもので、この販売業者で
購入しても支給してきました。
しかし現在は、指定を受けて
いない販売業者から購入した場
合は給付の対象となりませんの
で、必ず指定特定介護予防福
祉用具販売業者かどうかご確
認の上、ご購入ください。

住宅改修費について
住宅改修費とは、手すりの
取り付けや段差解消などの住
宅を改修した際に、費用の一
部を支給する制度です。
この制度を利用する場合は、
必ず工事前申請して
いただきますようお願いしま
す。
問い合わせ
佐賀中部広域連合 給付課
☎40・1134



その他

麦の収穫の季節になり
ました

人と環境にやさしい農業の

推進のため、麦わらは焼却せ
ずに有効活用しましょう。
「麦わら」の有効活用法

- ・ 水稲、大豆、野菜：すき込
みによる有機物の供給
- ・ 畜産：敷き料としての利用
麦わらの有効活用法に関する
情報は、ホームページでもお
知らせしています。

- 「麦わら」を焼却すると……
- ・ 沿線道路の通行に対する支障
- ・ 洗濯物の汚損の原因
- ・ 地域住民の健康への被害
- ・ 延焼による火災の恐れ
など、地域住民の生活に支障
が出る恐れがあります。

認定農業者の申請受付
について

平成18年8月1日付け認定
の認定農業者の申請受付を行
います。
申請対象者
旧佐賀市内で農業経営を営
む方(旧町村の方は、各支所
にお問い合わせください)
申し込み期限 5月31日(水)
申請書は、農林水産課で配
布しています。また、認定要
件や申請書の書き方について
ご説明しますので、窓口まで
お越しください。

申込窓口・問い合わせ
本庁 農林水産課 農政係
☎40・7115
FAX 26・6244

小型船舶免許
更新・失効 講習案内

日時 5月28日(日)
(受付) 9時~9時20分
(講習) 9時30分
場所 メイトプラザ佐賀
対象 有効期限が1年以内
に切れる免許証及び失効して
いる免許証
当日持参
海技免状 住民票 料金
受講料

更新講習 9,000円
失効講習 15,000円
申し込み・問い合わせ
入枝海事事務所(鹿児島市)
☎099・281・7753

平成18年度「住みたい
佐賀の家づくり促進事
業」補助金の募集

県では、県産材を使った住宅
の新築・増改築、バリアフリー
化等に対する助成制度の募集
を行っています。詳しくは左
記までお問い合わせください。
問い合わせ
県庁 建築住宅課
☎25・7165
FAX 25・7316

授産製品 『タオルドレス』

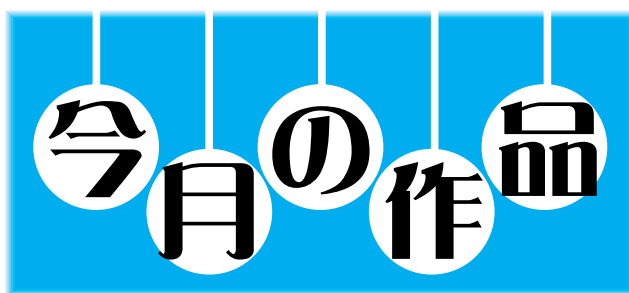

◆やまと共同作業所◆

タオルドレスは利用者と職員が一体と
なって製作・販売している当作業所初の授
産製品です。タオル一枚でベビードレスを
装った手拭タオルです。各種イベント等で
販売活動を行っています。

使用済みてんぷら油は

リサイクルへ!!

旧佐賀市の地域では、平成16年4月から、家庭から出た使用済みてんぷら油の回収をしています。

平成18年4月からは、市内全域で回収をはじめました！
みなさんのご協力をよろしくお願いいたします。

■リサイクルの流れ図

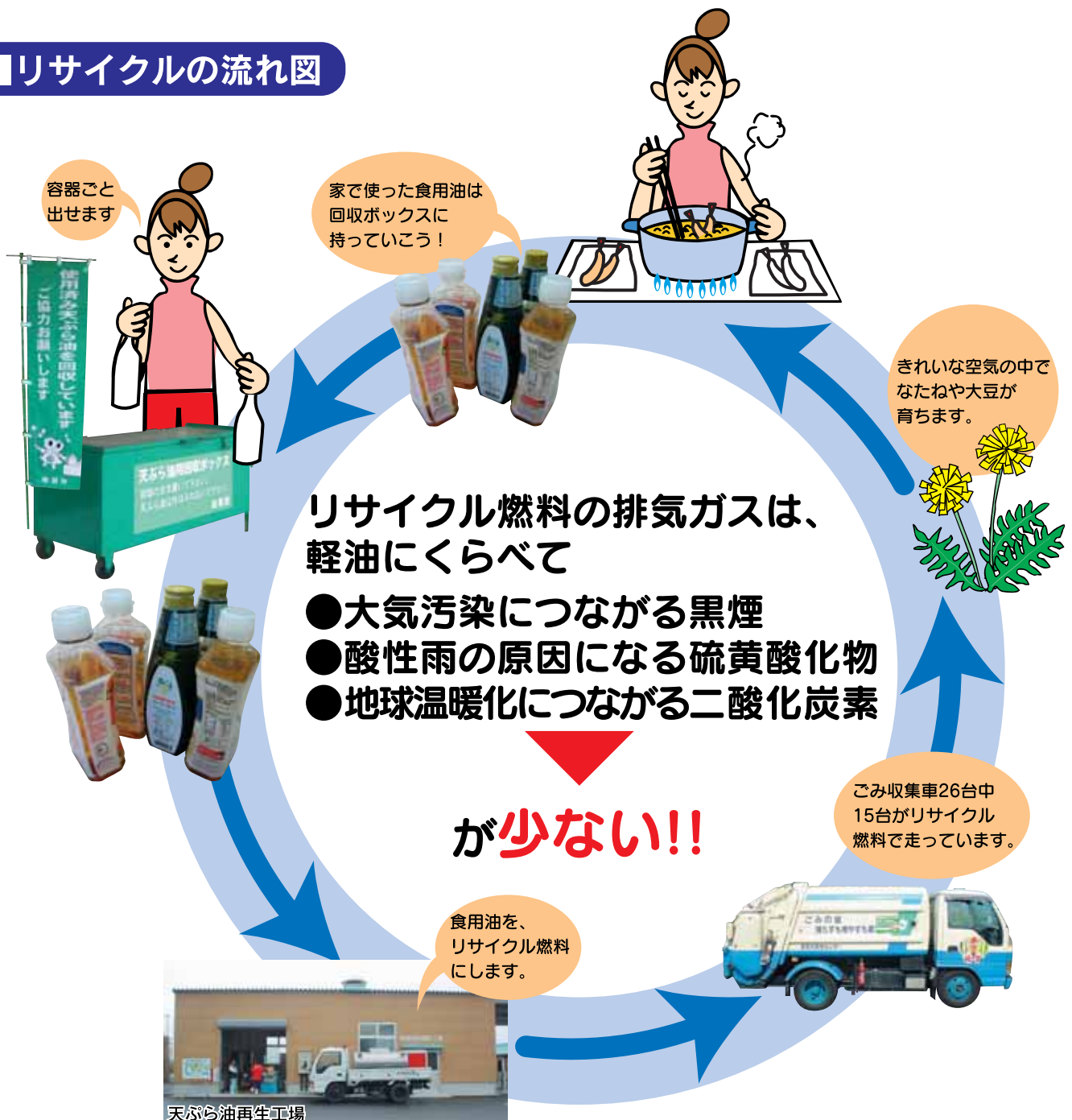



回収ボックス



回収ボックスに出された廃食用油

Q5 回収ボックスはどこにあるの？

市内のスーパーや公共施設などに設置しています。いつも買い物に行くお店など、都合のいい場所に出してください。詳しい場所については次のページの回収ボックス設置場所一覧をご覧ください。

Q6 油を出す日や時間は決まっているの？

曜日や時間に指定はありません。お店や公共施設が開いているときは、いつでも出すことができます。

【注意事項】

- 1、回収する油は、植物性の食用油に限ります。車のエンジンオイルなどの鉱物油は絶対に出さないでください。
- 2、必ず回収ボックスの中に置いてください。お店や公共施設が開いている時間ならいつでも出すことができますが、閉店時間中に出すことは絶対に止めてください。
- 3、油がこぼれないように、ふたはしっかりと閉めてください。ビニール袋、発砲スチロール、牛乳パックなどでは出さないでください。

Q1 どうして回収するの？

これまで、使用済みのてんぷら油は、固めたり、紙に吸わせたりして燃えるごみとして処理していました。しかし、回収することで、より環境にやさしいリサイクルができるようになります。

Q2 集めた油はどうなるの？

回収した油は、BDF（バイオディーゼル）という軽油の代替燃料に生まれ変わります。これをパッカー車（ごみ収集車）の燃料として使います。



工場作業風景



パッカー車に給油

Q3 BDFってどんな燃料なの？

この燃料は、軽油に比べて排気ガス中の黒煙や硫黄酸化物、二酸化炭素の量が少なく大気汚染や地球温暖化の防止につながり、環境にやさしい燃料として注目されています。

Q4 どういう方法で集めるの？

市内のスーパーや公共施設に設置している回収ボックスで集めます。油のボトルなどふたの付いた容器に入れて、容器ごと回収ボックスの中に置いてください。油を移し替えるなど面倒な作業はいりません。

■回収ボックス設置場所一覧

新しくボックスを設置しました。

旧大和町

栄玉大和店
ニコー大和店
マックスバリュニ寺店
道の駅大和そよかぜ館
まほろば市場
大和支所

旧諸富町

マミーズ諸富店
新鮮市場サカイ
諸富支所

旧富士町

山村開発センター

旧三瀬村

三瀬支所

旧佐賀市

あ アーガス本店
アルタ開成店
アルタ高木瀬店
あんくる夢市場
イターナル
Aコープ城南店
栄玉本店
栄玉南佐賀店
か コープさが南店
小松ストアー
さ JA産直 土の香きんりゅう
城東ストアー
スーパーモリナガ高木瀬店
スーパーモリナガ本庄店
西友佐賀店
西友佐賀巨勢店
た ダイレックス佐賀店
ダイレックス高木瀬店
ダイレックス兵庫店
ドンキー薬局

な ニコー兵庫店
は ハロー東田代店
兵庫あめんぼくらぶ
アルタ新栄店
ま マサキストアー
マックスバリュ医大前店
マックスバリュ若楠店
マミーズ平松店
マルキョウ大財店
マルキョウ北川副店
マルキョウ神野店
マルキョウ佐賀店
マルキョウ高木瀬店
マルキョウ本庄店

公共施設

市役所本庁
ほほえみ館
市立図書館
公民館（各校区）
清掃工場

はい じゅずりますごみ減です



☆旧佐賀市にお住まいの方へ

☆平成18年度県下一斉「ふるさと美化活動」参加者・団体募集中!!
～ラプアース・クリーンアップ2006に協賛～

旧佐賀市指定プラスチック系ごみ袋(黄色)については、プラスチック系ごみの分別収集廃止に伴い、平成15年3月をもって販売を中止いたしました。販売中止後も3年間は、燃えるごみ袋として使用できましたが、平成18年4月1日からその使用を禁止させていただきますました。今後、プラスチック系ごみ袋(黄色)で、ごみを出されると違反ごみとなり収集できませんので、ご注意ください。

旧市町村ごとに、これまで通りの方法で行います。

日時

旧佐賀市	旧諸富町、旧大和町 旧富士町、旧三瀬村
5月28日(日) 9時～11時 小雨決行 (雨天の場合は 6月4日に順延) ※内容については下段のとおりです。	6月4日(日) これまで通り、各自治会等で実施いたします。

【旧佐賀市エリアの開催内容】

場所

JR佐賀駅周辺、事業所周辺(循誘、神野、赤松、勸興兵庫、開成、日新、若楠、高木瀬および鍋島の各校区にごみ集積所を設けます)および北川副校区全自治会

開会式

市役所前公園(本庁南側)

対象

事業所、各種団体、個人
申し込み方法

参加人数を環境センターへお知らせください。飛び入り参加される場合は、当日市役所前公園にて申し込んでください。

なお、地域の方々で地元の清掃活動をされる場合は、自治会、団体でお申し込みください。

申し込み・問い合わせ

環境センター

環境パトロール係

☎30・2436

FAX 30・2439

☎30・2430
ごみ減量推進係(佐賀市清掃工場内)

お問い合わせ

本庁 環境課

☎30・2430
ごみ減量推進係(佐賀市清掃工場内)

ゆずります もとめます

エコプラザでは、「家に眠っている不用品をゆずりたい」、「こんなものをもとめています」という方のために「ゆずります・もとめます」のコーナーを設けています。掲載情報に興味をもちたときは、エコプラザまでお問い合わせください。

ゆずります(有料・無料)	もとめます
学習机	パソコン
充電式掃除機	テレビ(25型以上)
全自動洗濯機6kg	オーブンレンジ
チャイルドシート	ジャングルジム
電子レンジ	すべり台
折りたたみ三輪車	ロックミシン
シングルベット	炊飯ジャー(3合～5合)
ガスコンロ	防空頭巾(古い物)
冷蔵庫(小型)	電子レンジ
ミシン	ワープロ(リコー)
一輪車(18インチ)	電気ポット
チャイルドシート4ヶ月	パソコン台
電気カーペット2畳用	大人用三輪自転車
ライティングデスク	ソファー式ベッド
	洗濯機
	空気清浄機
	キーボード
	自転車24インチ
	電子ピアノ
	電動車いす
	柔道着(175cm)

掲載時には交渉が成立している場合があります。(4月28日現在)

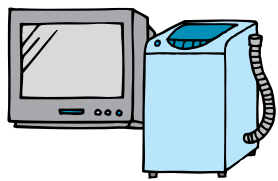

問い合わせ

佐賀市エコプラザ(佐賀市清掃工場内)

〒849・0917

佐賀市高木瀬町大字長瀬2369

☎33・0520

【休日】水曜日

【開館時間】10時～17時

【ホームページ】<http://www.saga-ecoplaza.jp/>

平成18年6月4日・11日(日)

何が見えるかな



学校フリー参観デー

近くの学校に行ってみましょう

佐賀市では、平成14年度から『学校フリー参観デー』を行っています。

今年度は、6月4日・11日(日)の両日に行います。佐賀市立の全ての小・中学校(45校)、佐賀大学附属幼稚園・小・中学校を開放し、市民のみなさまに授業、遊び、給食などを見に来ていただける機会を作ります。普段の学校の様子や雰囲気を見ていただき、佐賀市の教育を、よりいっそうご支援ください。

6月4日(日)8時15分～14時
富士町の小・中学校を除く、佐賀市立全小・中学校、佐賀大学附属幼稚園・小・中学校

6月11日(日)8時15分～14時
富士・富士南・北山・北山東部小学校、富士・北山中学校

参加対象者：保護者および市民
(校区内外を問いません)

参観者の皆様には、受付で参観者名簿への記名および学校で準備している参観者バッジ等の着用をお願いします。
(スリッパの持参をお願いいたします。)

問い合わせ 佐賀市教育委員会 学校教育課
☎40・7355
または最寄りの各小中学校へ



◆昨年度の参観者の声より

地域の方や保護者の方と共に子育てをするという意味で、フリー参観デーはとてもよい機会です。分かりやすい学習指導で楽しい授業が多かった。工夫を凝らした授業だった。少人数授業・チーム・ティーチングによる指導は、子どもの理解力に応じた具体的な分かりやすい授業になってよかった。家とは違う一面を見られてよかったです。

富士町育英資金貸付の募集

進学に役立ててください

- 富士町内に住んでいる人の
お子さんと、大学、高等学校などに学ぶ学生、生徒の皆さんに、育英資金の貸付を行っています。
- 希望される方は、6月30日までに富士出張所教育課へ申し込んでください。
- 貸付者は、富士町育英学生候補者選考委員会において選考します。
- 貸付対象者
 - ・富士町内に住んでいる人のお子さん
 - ・心身ともに健康で、向学心がある人
 - ・学費の支払いが困難であること
- 貸付年額
 - (1) 大学院又は大学・短期大学
 - ・下宿等 42万円
 - ・自宅通学 30万円
 - (2) 高等学校、高等専門学校
 - ・下宿等 36万円
 - ・自宅通学 30万円

提出する書類

- ① 育英学生願書
 - ② 育英学生推薦書
 - ③ 進学または在学証明書
 - ④ 所得証明書
- ①②の書類は、富士出張所教育課にあります。

提出期間

6月1日(木)～6月30日(金)

返還方法

卒業後2年目から年賦または月賦で10年以内に返還すること

返還を免除されることもあります。

申し込み・問い合わせ
佐賀市教育委員会
富士出張所 教育課
(富士支所内)
☎58・2882



大和「人権ふれあい学級」受講生を募集します！

趣 旨 暮らしのなかの諸問題を、人権尊重の視点で具体的な実践例に学んで理解を深め、同和問題の解決や健やかな子育て、「人権尊重の町づくり」に寄与する。

主 催 佐賀市教育委員会 大和出張所 教育課、大和町社会人権・同和教育推進協議会

日 時 6月12日(月)から8月28日(月)までの計6回 下記「学習プログラム」参照

対象者 佐賀市民一般、PTA会員・役員、人権擁護委員、民生委員等 30名程度

受講料 無料。ただし、現地研修会「佐賀城本丸歴史館見学」の交通費は自己負担

申し込み 5月31日(水)までに、下記へお申し込みください。(電話申込可)

申し込み・問い合わせ 大和生涯学習センター(大和支所南側) ☎62・3151 FAX62・7655

回	月 日	時 間	学 習 テ ー マ	会 場
1	6月12日(月)	13:30~15:30	人権作文「いじめをのりこえて」 ～人権問題と子育ての課題～	大和生涯学習センター
2	26日(月)		体験記「障害者との一日」に学ぶ ～中学生の「交流」記録から～	
3	7月10日(月)		部落差別・なぜ差別するの？ ～「昔から・だれもが…」の問題点～	
4	24日(月)		人権を 学んで歌う 子守唄 ～構成詩「子守唄」を聞く～	
5	8月 7日(月)		現地研修「鍋島閑叟と江藤新平」に学ぶ ～佐賀城本丸歴史館を訪ねて～	佐賀城本丸歴史館 (現地集合・現地解散)
6	28日(月)		何でも語ろう・人権よもやま話 ～「人権ふれあい学級」に学んで～	大和生涯学習センター

後期は、9月25日(月)から開催します。(学習プログラムは後日お知らせします。)
前後期とも、それぞれ毎回出席していただいた方には「修了証書」を差し上げます。

あなたの人権 わたしの人権

「寝た子をおこすな」の考え方について

「人権・同和問題に関する市民意識調査」(二〇〇五年)平成十七年(実施)の中で、同和問題の解決について、「そっとしておくのがよい」という考えが全体の三割弱を占めています。また、その解決の方策としては、「同和問題に限定せず、人権全般にわたっての意識を高める」を選択した人の割合が、複数回答可であるとはいえ非常に高い数値を示しています。

このことから、「そっとしておく」いわゆる「寝た子をおこすな」論について今一度考えてみたいと思います。

「寝た子をおこすな」論は、だれも絶対に身元をあばかない、そっとしていてくれる、就職や結婚等で差別するようなことはしない、という保障の上に成立するものです。しかし現実には、身元をあばいて差別する人がいます。一部には、あばくことを商売にする人さえいるのです。

多くの人が最初に同和問題について知るの「こわい」「きたない」「がらが悪い」といった親や友人など身近

な人の偏見によるまちがった知識からです。このことが就職や結婚など身近に同和問題と直面したとき、「寝た子」つまり「差別」が起き上がります。「寝た子をおこす」ということは、「知らない人に初めて教えることではなく、まちがって知っている人に、正しいことを伝える」ということです。

また、「同和問題に限定せず、人権全般にわたっての意識を高める」については、正しい判断ともいえます。しかし、その判断に同和問題を避けようとする意識や「そっとしておく」という意識が働いた結果であるとすれば、問題といわざるをえません。

一九六五年(昭和四十年)に出された同和对策審議会答申の中の「また、「寝た子をおこすな」式の考え…にも同意できない」という言葉を再確認する必要があります。

(前社会同和教育指導員) 問い合わせ

本庁 人権・同和政策課

人権啓発係

☎40・7367



佐賀市児童センター 6月の行事・講座参加者募集

～児童センターは自由に来館して遊べる、乳児、幼児、子ども達の遊びの広場です。新米ママさん達もぜひおいでください。～



中央児童センター

(旧佐賀市児童センター)
佐賀市兵庫町藤木919-1

◎中央児童センター ☎33-5453 FAX31-9552 ◎開館時間 9:00～18:00
◎6月の休館日 5日(月)・12日(月)・19日(月)・26日(月)
◎各行事・講座の受付 6月1日(木) 9:00～

9日(金) 親子リズム体操 **申込制**
時間/10:30～11:30
いずれか1回(できるだけ多くの方に参加してもらうため1組1回でお願いします)
対象/2歳以上の幼児とその父母 17組

3日(土) おはなし会
10日(土) 「絵本、紙芝居など楽しいおはなしがいっぱいです！」
17日(土) 時間/11:00～11:30

17日(土) 工作道場
「材木を特性を生かして、自由に工作しよう！」
時間/13:30～16:30
対象/幼児(親子で参加)、小学生

毎週火・木曜日 **びーとるキッズ**
「びーとるキッズでみんな友達! アンパンマン体操、工作、手遊び、楽しいことがいっぱいあるよ」
時間/11:00～11:30
対象/幼児(親子で参加)
※6月6日(火)から始まります。

4日(日) えいがまつり
「ドラゴンボール Z」
時間/14:00～15:30
場所/ほほえみ館 4階 視聴覚室

13日(火) 折り紙ひろば
「お父さん、お母さんと一緒に折り紙であそびませんか！」
時間/13:00～14:00
対象/幼児(親子で参加)

☆児童センターにきたら、まず、事務室前にある「りようひょう」を必ず書いてください。お約束を守って、楽しく元気に遊んでね。

24日(土) 冒険遊び場～ケガと弁当は自分持ち～
「泥んこ・木登りなんでもあり! 外でおもいっきり遊ぼう!」
時間/10:00～カラスが鳴くまで

※ **申込制** の行事は、事前に申し込みが必要です。



北部児童センター

(旧春日児童センター)
佐賀市大和町尼寺1488-2

◎北部児童センター ☎62-7900 ◎開館時間 9:00～17:00
◎6月の休館日 4日(日)・11日(日)・18日(日)・25日(日)
◎各行事・講座の受付 随時

2日(金) きらきらキッズ
時間/10:30～11:30 対象/幼児と保護者
9日(金) 2日(金)「親子リズムダンス」
16日(金) 9日(金)「絵本の読み聞かせ」
23日(金) 16日(金)「小麦粉粘土遊び」
23日(金)「おやつ作り」

14日(水) 木工遊び「小物作り」[◎]
時間/14:00～15:30
対象/小学生以上

3日(土) きらめき Jr 発足式 [◎] **登録制**
時間/10:30～12:00
対象/ジュニアスタッフ

17日(土) 科学遊び「プチロケット作り」[◎]
時間/①10:30～ ②14:00～
対象/小学生以上

3日(土) レッツ!スポーツ「グラウンドゴルフ練習会」[◎]
時間/14:00～15:30 対象/小学生以上

21日(水) 囲碁・将棋教室 [◎]
時間/14:00～16:00
対象/小学生以上

7日(水) 運動場で遊ぼう「ジャンケン遊び」[◎]
時間/14:00～15:30 対象/小学生以上

21日(水) 自然体験教室「じゃがいも掘り」
時間/14:00～15:00 対象/小学生以上

10日(土) お茶教室 [◎] **申込制**
時間/10:30～12:00
対象/小学生以上(要参加費)

22日(木) ちょボラ隊
「ちょっとだけボランティアしてみよう!」
時間/15:00～15:30

10日(土) レクリエーション「ニュースポーツに挑戦」[◎]
時間/14:00～15:30
対象/小学生以上

24日(土) 子どもクッキング「カレー・サラダづくり」[◎] **申込制**
時間/10:00～13:30
対象/小学生以上
参加費/200円

28日(水) 工作教室「新聞紙を使って遊ぼう」[◎]
時間/14:00～15:30
対象/小学生以上

※ **申込制**・**登録制** の行事は、事前に申し込み、登録が必要です。

※ [◎]は大和地域子ども教室の事業です。行事について詳しくは北部児童センターにお尋ねください。



私立保育園子育てサロンの予定(5月16日～6月31日)



城西保育園 Kosodate Room「ももたろう」 ☎ 24・2881 ☎ 26・3953

日 時	名 称	内 容	場 所
5月17日(水) 10:30～11:30	子育てサロン「ももたろうキッズ」	たんけんごっこ	中央児童センター(当日受付)
20日(土) 9:30～12:30	体験保育	同年齢のクラスであそぼう!	城西保育園
26日(金) 10:00～11:00	子育てサロン「おにがしま」	ママごとあそび	(5月15日、9:00から電話受付)
31日(水) 10:30～11:30	子育てサロン「ももたろうキッズ」	たんけんごっこ	北部児童センター(当日受付)
6月 7日(水) 10:30～11:30	子育てサロン「ももたろうキッズ」	「ふんわりキャッチボール」であそぼう!	中央児童センター(当日受付)
8日(木) 15:00～15:30	おはなしポケット	ミニシアター、絵本、手あそびなど	市立図書館 おはなしの部屋
9日(金) 10:00～11:00	赤ちゃんサロン「きびだんご」	ゆらゆらくるくるかえるさんあそび	城西保育園 (6月1日、9:00から電話受付)
17日(土) 10:00～11:30	体験保育	親子で遊ぼう!(対象2歳以上)	西与賀小学校体育館 (6月1日、9:00から電話受付)
21日(水) 10:30～11:30	子育てサロン「ももたろうキッズ」	「ふんわりキャッチボール」であそぼう!	北部児童センター(当日受付)
23日(金) 10:00～11:00	子育てサロン「おにがしま」	お花を植えましょう	城西保育園 (6月15日、9:00から電話受付)
毎週水曜日 16:00～	ティールーム「ももたろう」	手作りおやつで井戸端会議	城西保育園
随 時	育児相談「ももたろうテレフォン」		(専用ダイヤル) ☎ 26・3953

5月24日(水)、6月22日(木)に西与賀子育てサークルに出向きます。

巨勢保育園 子育てサロン「たんぼぼ」 ☎ 26・4247

「赤ちゃんの部屋」がはじまります。ご利用下さい。時間は10時30分～11時30分。予約をしてください。

日 時	内 容	場 所
5月16日(火)	外遊び	巨勢保育園 (参加希望の場合は、事前の予約が必要です)
23日(火)	「赤ちゃんの部屋、はじめまして」、園庭開放	
30日(火)	空閑農園で「じゃがいもほり」	
6月 6日(火)	佐賀市緑化推進課より花苗植え・花いっぱい	
13日(火)	小麦粉粘土でお弁当	
27日(火)	「赤ちゃんの部屋・簡単おもちゃでバ～」、園庭開放	
随 時	子育てに関する悩み相談	(専用ダイヤル) ☎ 26・4251

5月25日(木)、6月22日(木)に蓮池【蓮子んくらぶ】に出向きます。

開成保育園 子育てサロン「えだまめ」 ☎ 36・6114

日 時	名 称	内 容	場 所
5月16日(火)	パパママハンドメイド(親子でおもちゃ作り)	折り紙でいろんなものを作ろう	開成保育園
23日(火)	キッズデー(体験保育)	ネバネバ小麦粉ねんど	
30日(火)	キッズデー(体験保育)	絵本やパネルシアターで楽しもう	
6月13日(火)	パパママハンドメイド(親子でおもちゃ作り)	時計作りをしよう	
20日(火)	パパママハンドメイド(親子でおもちゃ作り)	楽器つくりを楽しむ	
27日(火)	パパママハンドメイド(親子でおもちゃ作り)	糸電話をつくってみよう	
毎週水曜日 16:00～	えだまめ茶会	お茶とおやつで「ほっ」とタイム	開成保育園
随 時	子育てに関する悩み相談		(専用ダイヤル) ☎ 32・5343

参加希望の場合は、それぞれの実施日の3日前までに申し込んでください。

小部保育園『こべっこ子育てワーク』 ☎ 29・9595

【親と子どもの(自律=自立)を促す環境を提供することを目的として、5月から子育て支援事業を実施します】

日 時	内 容	場 所
5月17日(水)	作って遊ぼう(アニマルヘアリング、ぷちぷち水玉バック他)	小部保育園 (参加希望の場合は、事前の予約が必要です)
24日(水) 10:00～11:30	とんちゃん流魔法の言葉かけ 1.ことばの力	
27日(土) 19:00～21:00	とんちゃん流魔法の言葉かけ 2.「泣く」気持ちにどう寄り添うのか	
31日(水) 10:00～11:30	楽器作り	
6月 7日(水) 13:30～15:00	フィンガーペインティングであじさいをつくろう	
21日(水) 13:30～15:00	とんちゃん流魔法のことばかけ ・子供の話を聴くとは	
24日(土) 13:30～15:00	とんちゃん流魔法のことばかけ ・反抗期の対応	
28日(水) 13:30～15:00	ベビーマッサージと親子ふれあいあそび	
随 時	子育てに関する悩み相談	

佐賀市産業振興会館【諸富町】 かすたねっと子育てサロン ☎ 47・6261

日 時	内 容	場 所
6月12日(月) 10:30～11:45	親子で遊ぼう～上野真理先生とともに～	佐賀市産業振興会館(諸富町) ふれあい広場

佐賀市産業振興会館【諸富町】 ふれあい広場 ☎ 47・6261

日 時	内 容	場 所
月曜日～金曜日 10:00～16:30	親子が自由に来て集う場所です	佐賀市産業振興会館(諸富町)
土曜日～	児童向け絵本も置いてあります	ふれあい広場