

さ が し し えん
佐賀市コミュニケーション支援ボード ようコンビニ用

いりますか？

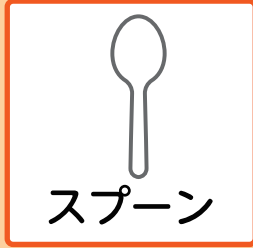
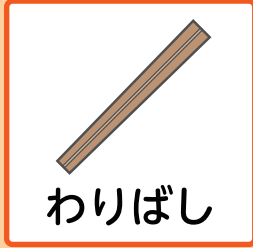
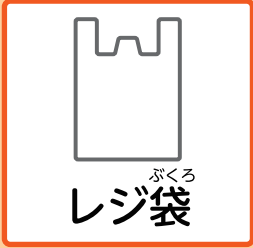

ゆう りょう かね
有料 (お金がいる)

む りょう かね
無料 (お金がいらぬ)

の もの ちゅうもん
飲み物を注文したい

メニューを見たい

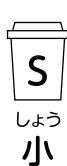

かく にん
確認します



か
買いたい



なん こ なん ばん
何個？ 何番？

1

2

3

4

5

6

7

8

9

0

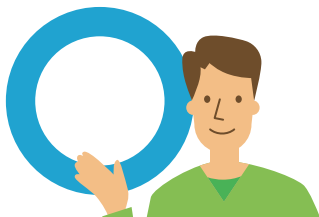

はい・いる



いいえ・いらぬ



わからない

利用したいサービスは？

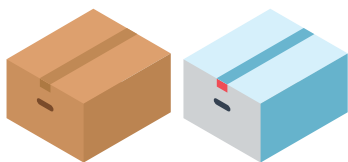

荷物にものを送るおく・受け取るうと

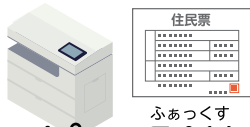

コピー・FAX
住民票じゅうみんひょうなどを取ると



チケットかをかうか
支払うしはら・受け取るうと

こまっています

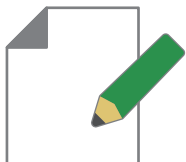

紙かみに書いてか



トイレいに行きたい



使い方つかかたを教おしえて



さが探さがしている

店員



案内あんないします



まって



ありません

支払いしはらいは？



現金げんきん



決済けつさい
バーコード決済
(スマートフォン)

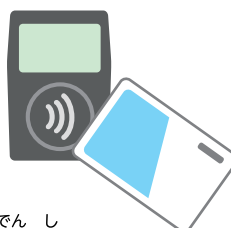

電子でんしマネー



クレジットカード



はい・いる



いいえ・いない



わからない