

令和5年度 高齢者実態調査(在宅の65歳以上の方の実態調査)集計結果① 【久保田／思斉】 確定値

| 年度  | 人口<br>4月1日<br>現在 | 世帯数<br>4月1日<br>現在 | 年齢内訳        | 高齢者<br>人口 | 高齢<br>化率 | 在宅状況<br>(※割合:高齢者人口に占める割合) |      |     |     |           |      | 世帯状況<br>(※割合:在宅高齢者数に占める割合) |      |           |                        |                 |                      |               |                     |                                |     |              |      |            |      |
|-----|------------------|-------------------|-------------|-----------|----------|---------------------------|------|-----|-----|-----------|------|----------------------------|------|-----------|------------------------|-----------------|----------------------|---------------|---------------------|--------------------------------|-----|--------------|------|------------|------|
|     |                  |                   |             |           |          | 在宅                        |      | 入院中 |     | 施設<br>入所中 |      | ア                          |      | イ         |                        | ウ               |                      | エ             |                     | オ                              |     | カ<br>(ア+イ+ウ) |      | キ<br>(オ+カ) |      |
|     |                  |                   |             |           |          | (人)                       | (%)  | (人) | (%) | (人)       | (%)  | (人)                        | (%)  | 一人<br>暮らし | 高齢者のみ<br>(日中独居を<br>除く) | 高齢者のみ<br>(日中独居) | その他<br>(日中独居を<br>除く) | その他<br>(日中独居) | 一人暮らし<br>高齢者のみ<br>計 | 一人暮らし<br>高齢者のみ<br>その他日中独居<br>計 | (人) | (%)          | (人)  | (%)        |      |
| R5  | 7,476            | 2,975             | 65歳～<br>74歳 | 1,079     | 14.4     | 1,023                     | 94.8 | 11  | 1.0 | 15        | 1.4  | 99                         | 9.7  | 387       | 37.8                   | 2               | 0.2                  | 516           | 50.4                | 19                             | 1.9 | 488          | 47.7 | 507        | 49.6 |
|     |                  |                   | 75歳～        | 1,123     | 15.0     | 908                       | 80.9 | 20  | 1.8 | 160       | 14.2 | 137                        | 15.1 | 294       | 32.4                   | 4               | 0.4                  | 426           | 46.9                | 47                             | 5.2 | 435          | 47.9 | 482        | 53.1 |
|     |                  |                   | 合計          | 2,202     | 29.5     | 1,931                     | 87.7 | 31  | 1.4 | 175       | 7.9  | 236                        | 12.2 | 681       | 35.3                   | 6               | 0.3                  | 942           | 48.8                | 66                             | 3.4 | 923          | 47.8 | 989        | 51.2 |
| R3  | 7,729            | 3,002             | 65歳～<br>74歳 | 1,096     | 14.2     | 1,026                     | 93.6 | 13  | 1.2 | 27        | 2.5  | 95                         | 9.3  | 387       | 37.7                   | 4               | 0.4                  | 525           | 51.2                | 15                             | 1.5 | 486          | 47.4 | 501        | 48.8 |
|     |                  |                   | 75歳～        | 1,087     | 14.1     | 834                       | 76.7 | 37  | 3.4 | 184       | 16.9 | 144                        | 17.3 | 231       | 27.7                   | 2               | 0.2                  | 412           | 49.4                | 45                             | 5.4 | 377          | 45.2 | 422        | 50.6 |
|     |                  |                   | 合計          | 2,183     | 28.2     | 1,860                     | 85.2 | 50  | 2.3 | 211       | 9.7  | 239                        | 12.8 | 618       | 33.2                   | 6               | 0.3                  | 937           | 50.4                | 60                             | 3.2 | 863          | 46.4 | 923        | 49.6 |
| H30 | 7,938            | 2,905             | 65歳～<br>74歳 | 1,022     | 12.9     | 984                       | 96.3 | 11  | 1.1 | 14        | 1.4  | 87                         | 8.8  | 325       | 33.0                   | 1               | 0.1                  | 565           | 57.4                | 6                              | 0.6 | 413          | 42.0 | 419        | 42.6 |
|     |                  |                   | 75歳～        | 1,066     | 13.4     | 866                       | 81.2 | 39  | 3.7 | 148       | 13.9 | 131                        | 15.1 | 211       | 24.4                   | 2               | 0.2                  | 498           | 57.5                | 24                             | 2.8 | 344          | 39.7 | 368        | 42.5 |
|     |                  |                   | 合計          | 2,088     | 26.3     | 1,850                     | 88.6 | 50  | 2.4 | 162       | 7.8  | 218                        | 11.8 | 536       | 29.0                   | 3               | 0.2                  | 1,063         | 57.5                | 30                             | 1.6 | 757          | 40.9 | 787        | 42.5 |

【調査の概要】

- 高齢者人口 2,202 人  
R5年4月1日に65歳以上で、4月24日に住民票がある方
- 調査回答 2,137 人  
調査回答＝在宅＋入院中＋施設入所中
- 回答率 97.0 %  
回答率＝調査回答÷高齢者人口×100
- 調査時期及び調査方法  
R5年5月～7月にかけて、民生委員による訪問調査を行う。

【調査結果の概要】

- ① 高齢化率  
総人口に占める65歳以上の人口の割合は 2,202人 / 29.5% である。
- ② 在宅状況  
高齢者人口のうち 1,931人 / 87.7% が在宅で生活している。
- ③ 世帯状況  
在宅高齢者のうち 923人 / 47.8% が単身・夫婦など高齢者のみで生活し、在宅高齢者のうち日中一人の方は、高齢者のみ世帯で 6人 / 0.3% である。  
その他世帯で 66人 / 3.4% である。

●在宅高齢者の健康状態について

| 年齢内訳    | 高齢者の状況 |       |        | 総合的な健康状態【全体】                                |           |           |           | 健康状態のうち【口腔・栄養に関すること】   |           |           | 健康状態のうち【運動機能に関すること】   |         |         | 健康状態のうち【社会的つながりに関すること】   |         |         |
|---------|--------|-------|--------|---|-----------|-----------|-----------|--|-----------|-----------|---|---------|---------|--|---------|---------|
|         |        |       |        | ・調査項目(3)～(14)の12項目の総計<br>※点数が高いほど、健康リスクが高い。 |           |           |           | (6)1日3食食べていない<br>(7)固いものが食べにくくなった<br>(8)お茶や汁物でむせることがある<br>(9)6ヶ月で2～3kg体重減少があった |           |           | (10)以前に比べ歩く速度が遅くなった<br>(11)この1年間に転んだことがある<br>(12)運動を週に1回以上していない |         |         | (3)週に1回以上外出していない<br>(4)ふだんから近所や友人と付き合いがない<br>(5)困ったときに、身近に相談できる人がいない |         |         |
|         | 高齢者人口  | 在宅    | 非在宅未回答 | D<br>6点以上                                   | C<br>4～5点 | B<br>2～3点 | A<br>1点以下 | 高<br>3点以上  | 中<br>1～2点 | 低<br>0点以下 | 高<br>2点以上   | 中<br>1点 | 低<br>0点 | 高<br>2点以上  | 中<br>1点 | 低<br>0点 |
| 65歳～69歳 | 530    | 500   | 30     | 2   | 11        | 60        | 424       | 5  | 120       | 372       | 21  | 61      | 413     | 4  | 17      | 475     |
| 70歳～74歳 | 549    | 523   | 26     | 5   | 23        | 89        | 406       | 8  | 159       | 356       | 36  | 95      | 391     | 13   | 22      | 488     |
| 75歳～79歳 | 399    | 369   | 30     | 3   | 23        | 63        | 280       | 3  | 126       | 240       | 28  | 95      | 246     | 9  | 19      | 341     |
| 80歳～84歳 | 307    | 265   | 42     | 12  | 18        | 94        | 140       | 4  | 125       | 135       | 46  | 97      | 121     | 11   | 23      | 229     |
| 85歳～    | 417    | 275   | 142    | 18  | 44        | 102       | 110       | 18   | 134       | 122       | 69  | 101     | 103     | 24   | 52      | 198     |
| 合計      | 2,202  | 1,932 | 270    | 40  | 119       | 408       | 1,360     | 38   | 664       | 1,225     | 200   | 449     | 1,274   | 61   | 133     | 1,731   |

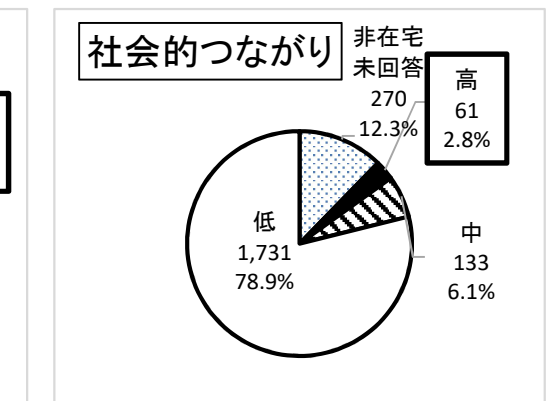
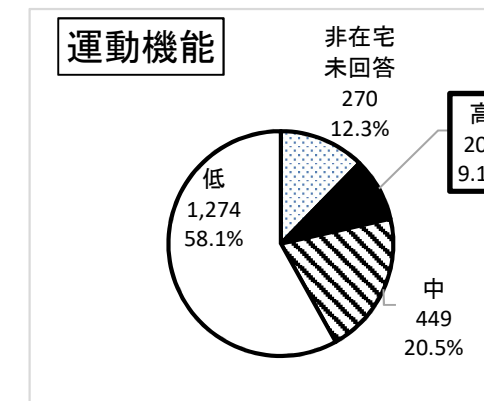
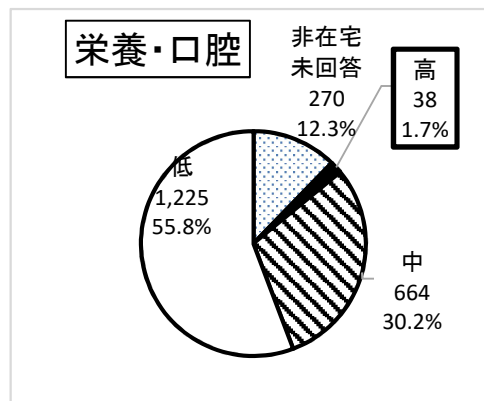
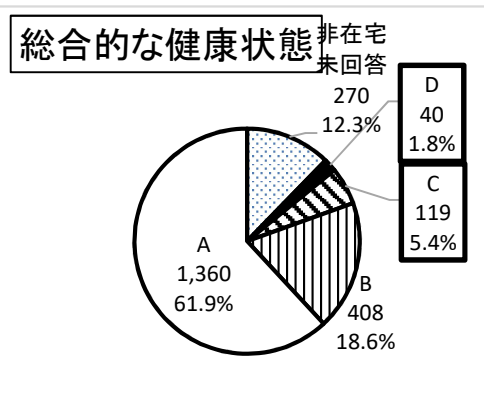

介護が必要な状態及びフレイル(心身虚弱の状態)が疑われる割合(D評価): 1.8%      フレイルの前兆が確認できる割合(C評価): 5.4%

栄養・口腔機能低下によるフレイルリスクが高い 1.7%      運動機能低下によるフレイルリスクが高い: 9.1%      社会的つながりの低下によるフレイルリスクが高い: 2.8%



# 【久保田地区】困りごと別割合

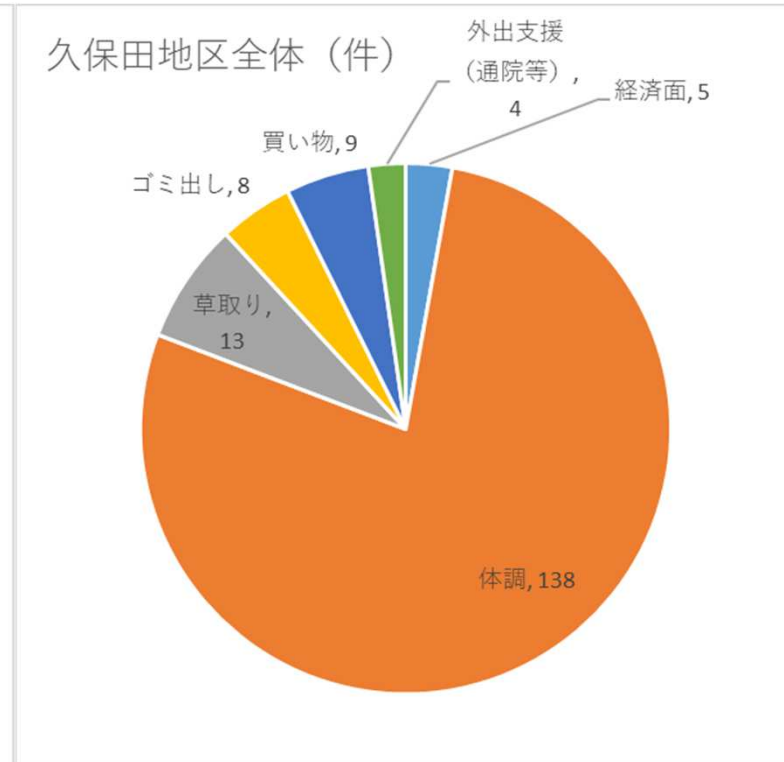
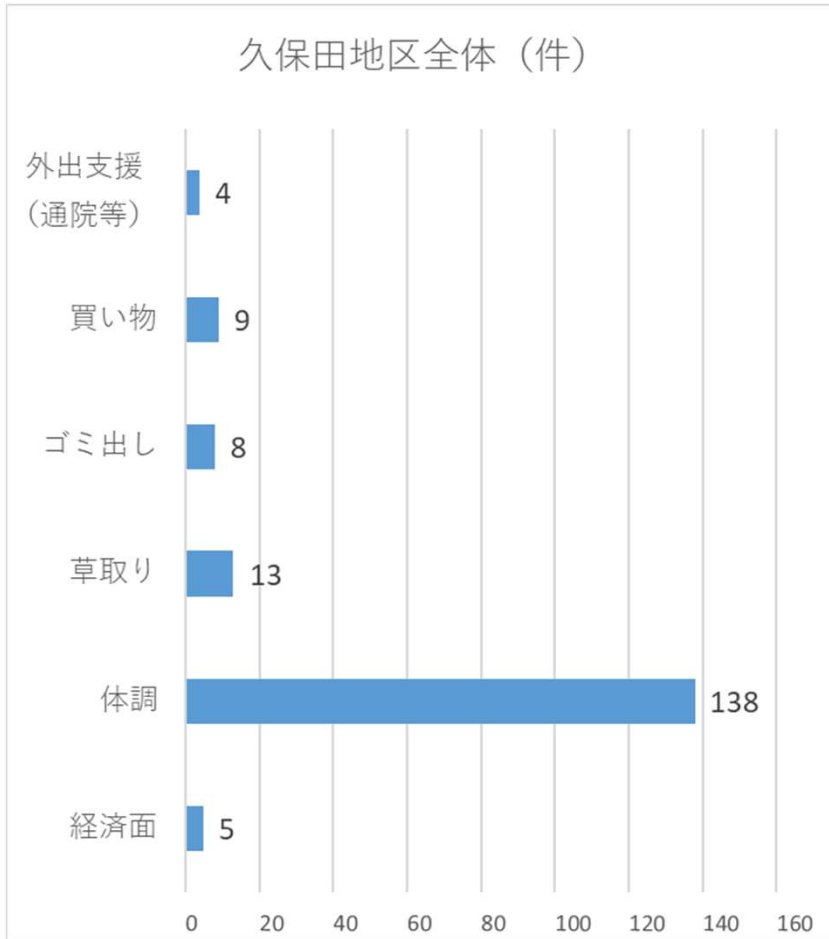

# 【久保田地区】年齢階層別・困りごと別割合(1) 「外出支援(通院)」、「買い物」

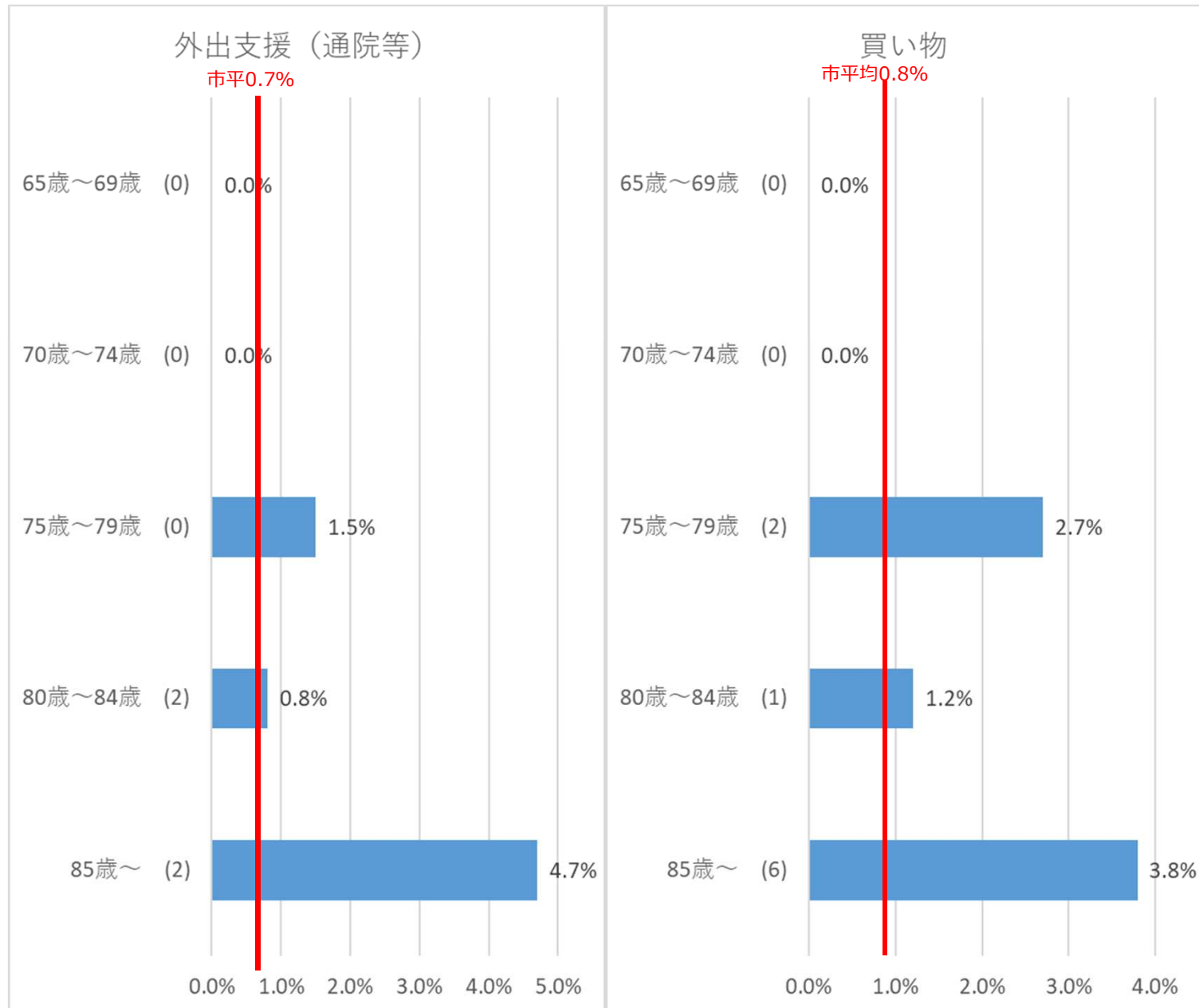

## 【久保田地区】年齢階層別・困りごと別割合(2) 「ゴミ出し」、「草取り」

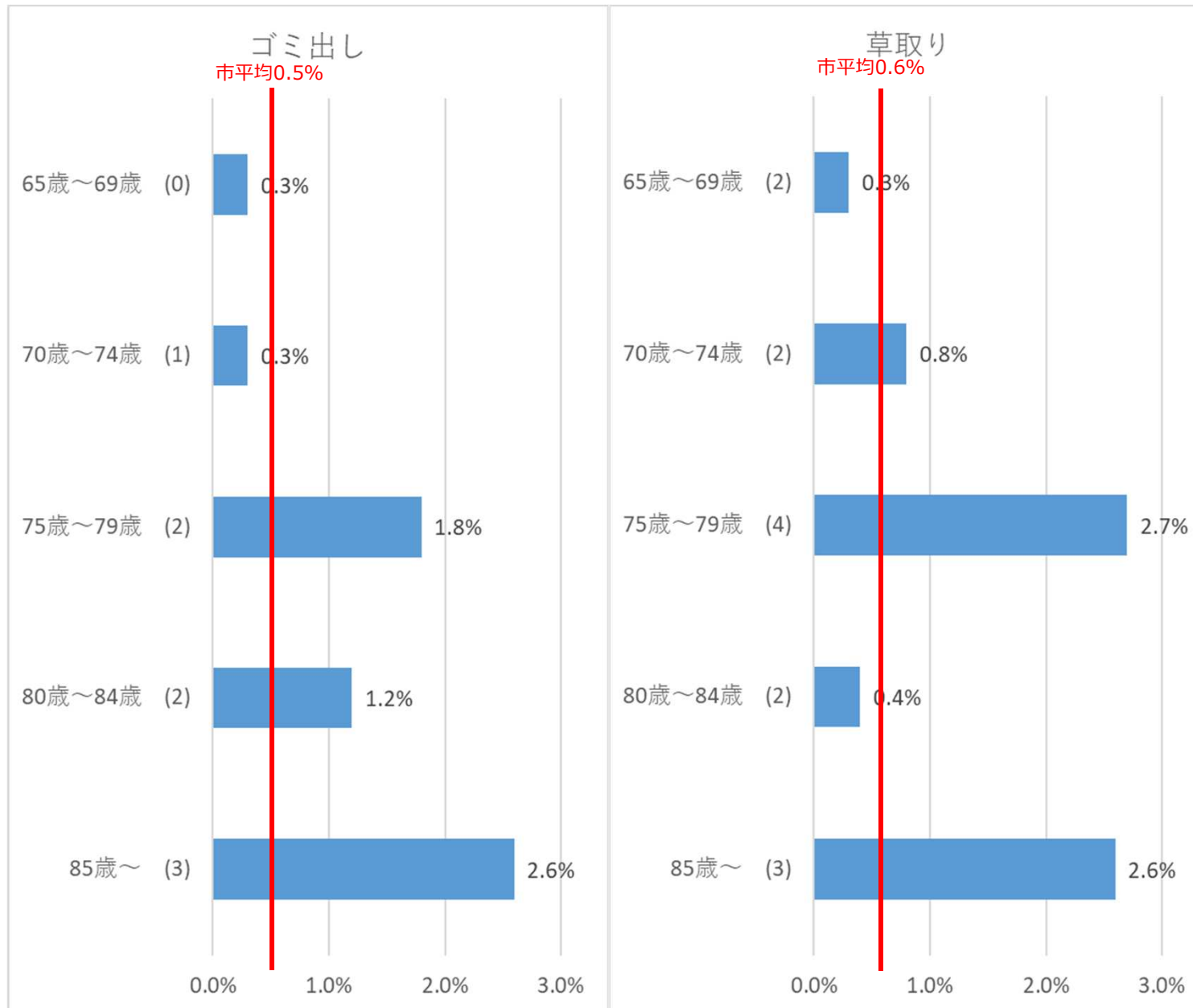

## 【久保田地区】年齢階層別・困りごと別割合(3) 「体調」、「経済面」

