

# 住民基本台帳月報

(第1表) 人口, 世帯数

令和 4年 8月分

| 人 口 |         |         |         |
|-----|---------|---------|---------|
| 区分  | 男       | 女       | 計       |
| 日本人 | 107,665 | 120,078 | 227,743 |
| 外国人 | 854     | 1,109   | 1,963   |
| 計   | 108,519 | 121,187 | 229,706 |

| 世 帯 数   |       |     |         |
|---------|-------|-----|---------|
| 日本人のみ   | 外国人のみ | 混合  | 計       |
| 101,579 | 1,353 | 310 | 103,242 |

# 人口ピラミッド

令和 4 . 8 . 末現在

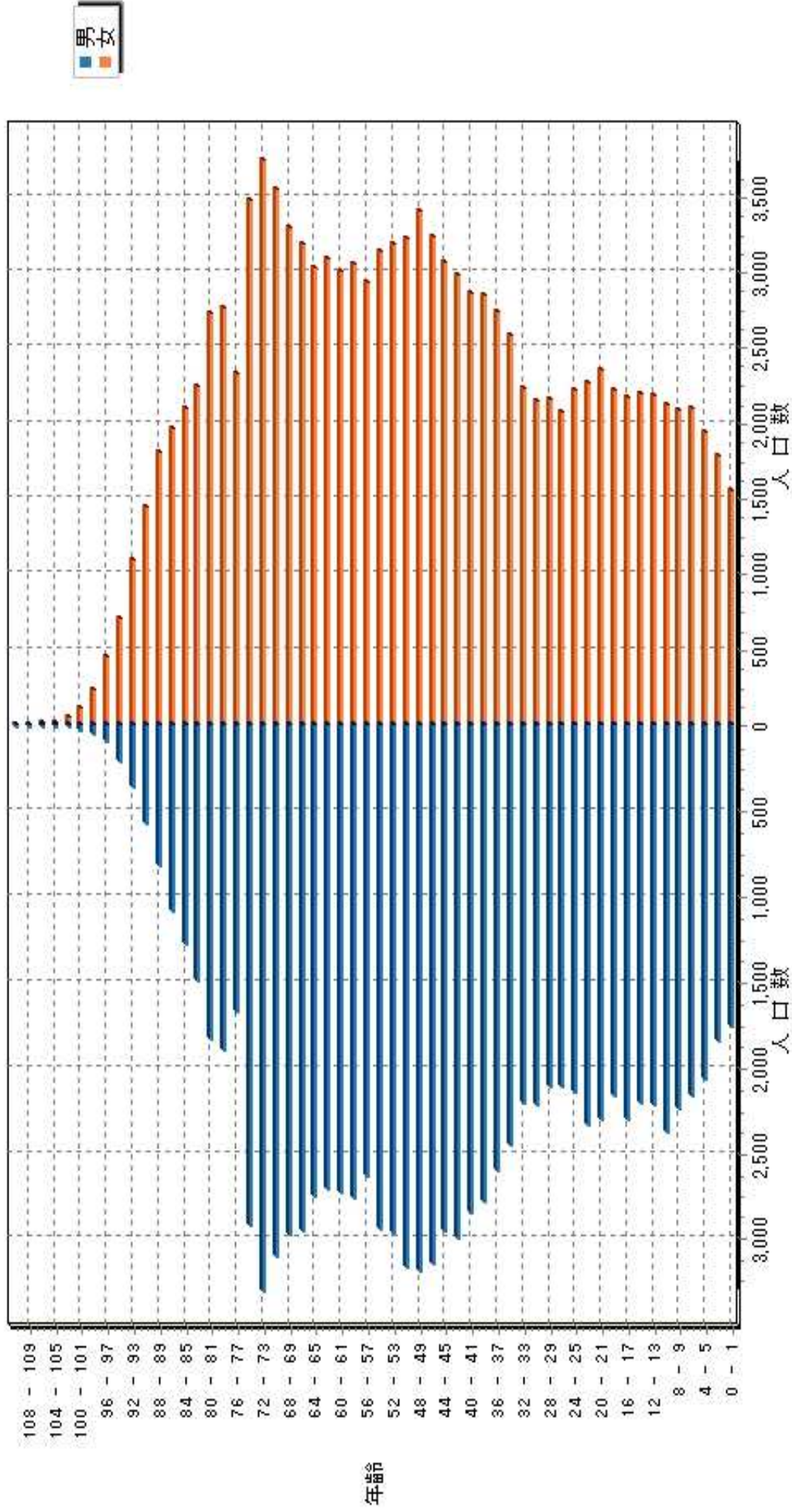

# 校 区 別 男 女 統 計 表

令和 4 . 8 . 末現在 1 ページ

| 校区(小学校)名 | 校区コード | 世帯数   | 人口     | 男     | 女     |
|----------|-------|-------|--------|-------|-------|
| 勸興小学校    | 01    | 3,475 | 6,545  | 3,044 | 3,501 |
| 循誘小学校    | 02    | 4,626 | 8,742  | 4,037 | 4,705 |
| 日新小学校    | 03    | 4,531 | 9,197  | 4,365 | 4,832 |
| 赤松小学校    | 04    | 3,841 | 8,191  | 3,824 | 4,367 |
| 神野小学校    | 05    | 5,721 | 11,338 | 5,226 | 6,112 |
| 西与賀小学校   | 06    | 2,594 | 5,734  | 2,641 | 3,093 |
| 嘉瀬小学校    | 07    | 2,186 | 4,980  | 2,294 | 2,686 |
| 巨勢小学校    | 08    | 2,435 | 5,535  | 2,632 | 2,903 |
| 兵庫小学校    | 09    | 6,659 | 15,488 | 7,326 | 8,162 |
| 高木瀬小学校   | 10    | 6,413 | 14,102 | 6,596 | 7,506 |
| 北川副小学校   | 11    | 5,544 | 12,595 | 5,896 | 6,699 |
| 本庄小学校    | 12    | 5,988 | 12,170 | 5,969 | 6,201 |
| 鍋島小学校    | 13    | 5,758 | 12,806 | 6,115 | 6,691 |
| 金立小学校    | 14    | 2,077 | 4,422  | 2,125 | 2,297 |
| 久保泉小学校   | 15    | 1,706 | 3,688  | 1,774 | 1,914 |
| 芙蓉小学校    | 16    | 740   | 1,718  | 815   | 903   |
| 新栄小学校    | 17    | 3,201 | 6,859  | 3,213 | 3,646 |
| 若楠小学校    | 18    | 3,903 | 8,049  | 3,748 | 4,301 |
| 開成小学校    | 19    | 3,986 | 9,091  | 4,248 | 4,843 |
| 諸富北小学校   | 20    | 2,315 | 5,278  | 2,530 | 2,748 |
| 諸富南小学校   | 21    | 1,890 | 4,672  | 2,218 | 2,454 |
| 春日小学校    | 22    | 3,847 | 8,822  | 4,152 | 4,670 |
| 川上小学校    | 23    | 2,191 | 5,721  | 2,730 | 2,991 |
| 松梅小学校    | 24    | 347   | 882    | 421   | 461   |
| 春日北小学校   | 25    | 3,315 | 7,902  | 3,767 | 4,135 |
| 富士南小学校   | 26    | 0     | 0      | 0     | 0     |
| 富士小学校    | 27    | 980   | 2,174  | 1,026 | 1,148 |
| 北山小学校    | 28    | 324   | 807    | 402   | 405   |
| 北山東部小学校  | 29    | 129   | 352    | 167   | 185   |
| 三瀬小学校    | 30    | 492   | 1,180  | 575   | 605   |
| 中川副小学校   | 31    | 1,274 | 2,857  | 1,394 | 1,463 |
| 大詫間小学校   | 32    | 534   | 1,461  | 721   | 740   |
| 南川副小学校   | 33    | 2,186 | 5,612  | 2,638 | 2,974 |
| 西川副小学校   | 34    | 2,140 | 5,402  | 2,582 | 2,820 |

# 校 区 別 男 女 統 計 表

令和 4 . 8 . 末現在 2 ページ

| 校区 (小学校) 名 | 校区コード | 世帯数     | 人 口     | 男       | 女       |
|------------|-------|---------|---------|---------|---------|
| 東与賀小学校     | 35    | 2,937   | 7,818   | 3,766   | 4,052   |
| 思斉小学校      | 36    | 2,957   | 7,516   | 3,542   | 3,974   |
|            |       |         |         |         |         |
|            |       |         |         |         |         |
|            |       |         |         |         |         |
|            |       |         |         |         |         |
|            |       |         |         |         |         |
|            |       |         |         |         |         |
|            |       |         |         |         |         |
|            |       |         |         |         |         |
|            |       |         |         |         |         |
|            |       |         |         |         |         |
|            |       |         |         |         |         |
|            |       |         |         |         |         |
|            |       |         |         |         |         |
|            |       |         |         |         |         |
|            |       |         |         |         |         |
|            |       |         |         |         |         |
|            |       |         |         |         |         |
|            |       |         |         |         |         |
|            |       |         |         |         |         |
|            |       |         |         |         |         |
|            |       |         |         |         |         |
|            |       |         |         |         |         |
|            |       |         |         |         |         |
|            |       |         |         |         |         |
|            |       |         |         |         |         |
|            |       |         |         |         |         |
|            |       |         |         |         |         |
|            |       |         |         |         |         |
|            |       |         |         |         |         |
|            |       |         |         |         |         |
|            |       |         |         |         |         |
|            |       |         |         |         |         |
|            |       |         |         |         |         |
| ***総計***   |       | 103,242 | 229,706 | 108,519 | 121,187 |

校区別・町・丁目・大字別人口統計表

01 勸興小学校

令和 4 . 8 . 末現在 1 ページ

| 町・丁目・大字名   | 世帯数   | 人口    | 男     | 女     |
|------------|-------|-------|-------|-------|
| 駅前中央一丁目    | 26    | 36    | 20    | 16    |
| 大財一丁目      | 71    | 119   | 50    | 69    |
| 大財三丁目      | 71    | 167   | 77    | 90    |
| 白山一丁目      | 237   | 512   | 236   | 276   |
| 白山二丁目      | 148   | 249   | 110   | 139   |
| 多布施一丁目     | 345   | 667   | 307   | 360   |
| 多布施二丁目     | 405   | 804   | 376   | 428   |
| 天神一丁目      | 219   | 412   | 195   | 217   |
| 天神二丁目      | 64    | 95    | 48    | 47    |
| 唐人一丁目      | 292   | 565   | 266   | 299   |
| 唐人二丁目      | 116   | 186   | 99    | 87    |
| 松原一丁目      | 179   | 316   | 147   | 169   |
| 松原二丁目      | 181   | 352   | 146   | 206   |
| 愛敬町        | 225   | 343   | 183   | 160   |
| 駅南本町       | 313   | 621   | 289   | 332   |
| 呉服元町       | 35    | 52    | 21    | 31    |
| 成章町        | 115   | 192   | 85    | 107   |
| 中央本町       | 91    | 177   | 81    | 96    |
| 中の小路       | 201   | 389   | 177   | 212   |
| 八幡小路       | 141   | 291   | 131   | 160   |
| *** 小計 *** | 3,475 | 6,545 | 3,044 | 3,501 |

校区別・町・丁目・大字別人口統計表

02 循誘小学校

令和 4 . 8 . 末現在 2 ページ

| 町・丁目・大字名 | 世帯数   | 人口    | 男     | 女     |
|----------|-------|-------|-------|-------|
| 駅前中央三丁目  | 59    | 87    | 49    | 38    |
| 大財一丁目    | 133   | 209   | 95    | 114   |
| 大財二丁目    | 446   | 799   | 373   | 426   |
| 大財三丁目    | 240   | 383   | 164   | 219   |
| 大財四丁目    | 297   | 514   | 249   | 265   |
| 大財五丁目    | 280   | 596   | 282   | 314   |
| 大財六丁目    | 560   | 1,191 | 548   | 643   |
| 材木一丁目    | 82    | 151   | 68    | 83    |
| 材木二丁目    | 165   | 329   | 159   | 170   |
| 田代一丁目    | 373   | 677   | 318   | 359   |
| 田代二丁目    | 438   | 810   | 372   | 438   |
| 松原三丁目    | 40    | 77    | 39    | 38    |
| 松原四丁目    | 183   | 322   | 135   | 187   |
| 朝日町      | 35    | 76    | 34    | 42    |
| 今宿町      | 50    | 107   | 48    | 59    |
| 大財北町     | 16    | 24    | 12    | 12    |
| 呉服元町     | 101   | 197   | 95    | 102   |
| 紺屋町      | 161   | 279   | 142   | 137   |
| 高木町      | 290   | 560   | 264   | 296   |
| 東佐賀町     | 505   | 1,000 | 423   | 577   |
| 柳町       | 76    | 144   | 72    | 72    |
| 巨勢町大字牛島  | 96    | 210   | 96    | 114   |
| ** 小計 ** | 4,626 | 8,742 | 4,037 | 4,705 |

校区別・町・丁目・大字別人口統計表

03 日新小学校

令和 4 . 8 . 末現在 3 ページ

| 町・丁目・大字名   | 世帯数   | 人口    | 男     | 女     |
|------------|-------|-------|-------|-------|
| 末広一丁目      | 447   | 1,047 | 497   | 550   |
| 末広二丁目      | 337   | 589   | 316   | 273   |
| 多布施三丁目     | 488   | 1,006 | 473   | 533   |
| 西田代一丁目     | 189   | 382   | 175   | 207   |
| 西田代二丁目     | 135   | 246   | 122   | 124   |
| 八戸一丁目      | 177   | 366   | 173   | 193   |
| 八戸二丁目      | 243   | 496   | 234   | 262   |
| 伊勢町        | 434   | 818   | 374   | 444   |
| 川原町        | 80    | 189   | 88    | 101   |
| 道祖元町       | 122   | 202   | 111   | 91    |
| 下田町        | 190   | 434   | 204   | 230   |
| 昭栄町        | 297   | 644   | 287   | 357   |
| 新生町        | 101   | 243   | 135   | 108   |
| 中折町        | 295   | 632   | 292   | 340   |
| 長瀬町        | 395   | 791   | 343   | 448   |
| 西魚町        | 65    | 113   | 57    | 56    |
| 与賀町        | 231   | 385   | 201   | 184   |
| 六座町        | 297   | 606   | 280   | 326   |
| 西田代町       | 8     | 8     | 3     | 5     |
| *** 小計 *** | 4,531 | 9,197 | 4,365 | 4,832 |

校区別・町・丁目・大字別人口統計表

04 赤松小学校

令和 4 . 8 . 末現在 4 ページ

| 町・丁目・大字名   | 世帯数   | 人口    | 男     | 女     |
|------------|-------|-------|-------|-------|
| 城内一丁目      | 183   | 405   | 201   | 204   |
| 城内二丁目      | 182   | 343   | 161   | 182   |
| 松原三丁目      | 3     | 5     | 2     | 3     |
| 松原四丁目      | 110   | 145   | 72    | 73    |
| 水ヶ江一丁目     | 355   | 737   | 353   | 384   |
| 水ヶ江二丁目     | 496   | 1,032 | 452   | 580   |
| 水ヶ江三丁目     | 191   | 445   | 207   | 238   |
| 水ヶ江四丁目     | 282   | 697   | 339   | 358   |
| 水ヶ江五丁目     | 184   | 406   | 192   | 214   |
| 水ヶ江六丁目     | 67    | 123   | 55    | 68    |
| 赤松町        | 333   | 612   | 280   | 332   |
| 朝日町        | 79    | 158   | 78    | 80    |
| 今宿町        | 11    | 22    | 9     | 13    |
| 鬼丸町        | 688   | 1,543 | 737   | 806   |
| 川原町        | 7     | 13    | 7     | 6     |
| 中の館町       | 259   | 645   | 296   | 349   |
| 堀川町        | 313   | 678   | 299   | 379   |
| 与賀町        | 98    | 182   | 84    | 98    |
| *** 小計 *** | 3,841 | 8,191 | 3,824 | 4,367 |



校区別・町・丁目・大字別人口統計表

05 神野小学校

令和 4 . 8 . 末現在 5 ページ

| 町・丁目・大字名                                    | 世帯数   | 人口     | 男     | 女     |
|---|-------|--------|-------|-------|
| 駅前中央一丁目                                     | 266   | 474    | 225   | 249   |
| 駅前中央二丁目                                     | 544   | 1,033  | 495   | 538   |
| 駅前中央三丁目                                     | 196   | 379    | 181   | 198   |
| 神園一丁目                                       | 57    | 139    | 71    | 68    |
| 神園二丁目                                       | 277   | 578    | 271   | 307   |
| 神園三丁目                                       | 371   | 759    | 342   | 417   |
| 神園四丁目                                       | 223   | 368    | 164   | 204   |
| 神園五丁目                                       | 226   | 474    | 208   | 266   |
| 神園六丁目                                       | 47    | 91     | 44    | 47    |
| 神野西一丁目                                      | 213   | 478    | 211   | 267   |
| 神野西二丁目                                      | 281   | 570    | 272   | 298   |
| 神野西三丁目                                      | 442   | 1,025  | 473   | 552   |
| 神野西四丁目                                      | 471   | 1,083  | 518   | 565   |
| 神野東一丁目                                      | 283   | 567    | 240   | 327   |
| 神野東二丁目                                      | 205   | 329    | 163   | 166   |
| 神野東三丁目                                      | 244   | 408    | 198   | 210   |
| 神野東四丁目                                      | 253   | 505    | 231   | 274   |
| 多布施四丁目                                      | 738   | 1,391  | 623   | 768   |
| 天神二丁目                                       | 280   | 521    | 229   | 292   |
| 栄町  | 67    | 95     | 37    | 58    |
| 新中町   | 37    | 71     | 30    | 41    |
| <p style="text-align: center;">** 小計 **</p> | 5,721 | 11,338 | 5,226 | 6,112 |

校区別・町・丁目・大字別人口統計表

06 西与賀小学校

令和 4 . 8 . 末現在 6 ページ

| 町・丁目・大字名   | 世帯数   | 人口    | 男     | 女     |
|------------|-------|-------|-------|-------|
| 末広二丁目      | 131   | 244   | 109   | 135   |
| 光一丁目       | 369   | 689   | 339   | 350   |
| 光二丁目       | 495   | 992   | 428   | 564   |
| 光三丁目       | 315   | 848   | 367   | 481   |
| 嘉瀬町大字十五    | 8     | 15    | 5     | 10    |
| 西与賀町大字高太郎  | 363   | 954   | 455   | 499   |
| 西与賀町大字屋外   | 693   | 1,500 | 706   | 794   |
| 西与賀町大字相応津  | 114   | 278   | 139   | 139   |
| 西与賀町字今津    | 106   | 214   | 93    | 121   |
| *** 小計 *** | 2,594 | 5,734 | 2,641 | 3,093 |

校区別・町・丁目・大字別人口統計表

07 嘉瀬小学校

令和 4 . 8 . 末現在 7 ページ

| 町・丁目・大字名   | 世帯数   | 人口    | 男     | 女     |
|------------|-------|-------|-------|-------|
| 嘉瀬町大字荻野    | 483   | 1,130 | 542   | 588   |
| 嘉瀬町大字中原    | 863   | 1,771 | 794   | 977   |
| 嘉瀬町大字扇町    | 439   | 1,027 | 468   | 559   |
| 嘉瀬町大字十五    | 401   | 1,052 | 490   | 562   |
| *** 小計 *** | 2,186 | 4,980 | 2,294 | 2,686 |

校区別・町・丁目・大字別人口統計表

08 巨勢小学校

令和 4 . 8 . 末現在 8 ページ

| 町・丁目・大字名   | 世帯数   | 人口    | 男     | 女     |
|------------|-------|-------|-------|-------|
| 巨勢町大字高尾    | 420   | 1,021 | 477   | 544   |
| 巨勢町大字修理田   | 489   | 1,246 | 609   | 637   |
| 巨勢町大字東西    | 92    | 209   | 96    | 113   |
| 巨勢町大字牛島    | 1,434 | 3,059 | 1,450 | 1,609 |
| *** 小計 *** | 2,435 | 5,535 | 2,632 | 2,903 |

校区別・町・丁目・大字別人口統計表

09 兵庫小学校

令和 4 . 8 . 末現在 9 ページ

| 町・丁目・大字名   | 世帯数   | 人口     | 男     | 女     |
|------------|-------|--------|-------|-------|
| 駅前中央三丁目    | 150   | 309    | 146   | 163   |
| 兵庫南一丁目     | 680   | 1,565  | 735   | 830   |
| 兵庫南二丁目     | 553   | 1,203  | 564   | 639   |
| 兵庫南三丁目     | 468   | 1,062  | 453   | 609   |
| 兵庫南四丁目     | 323   | 694    | 338   | 356   |
| 兵庫北一丁目     | 622   | 1,559  | 742   | 817   |
| 兵庫北二丁目     | 749   | 1,442  | 688   | 754   |
| 兵庫北三丁目     | 223   | 483    | 212   | 271   |
| 兵庫北四丁目     | 89    | 242    | 123   | 119   |
| 兵庫北五丁目     | 279   | 704    | 343   | 361   |
| 兵庫北六丁目     | 245   | 465    | 219   | 246   |
| 兵庫北七丁目     | 335   | 796    | 377   | 419   |
| 大財北町       | 167   | 308    | 150   | 158   |
| 兵庫町大字湊     | 540   | 1,392  | 656   | 736   |
| 兵庫町大字西湊    | 100   | 320    | 160   | 160   |
| 兵庫町大字藤木    | 422   | 1,180  | 584   | 596   |
| 兵庫町大字瓦町    | 308   | 739    | 343   | 396   |
| 兵庫町大字若宮    | 406   | 1,025  | 493   | 532   |
| *** 小計 *** | 6,659 | 15,488 | 7,326 | 8,162 |

校区別・町・丁目・大字別人口統計表

10 高木瀬小学校

令和 4 . 8 . 末現在 10 ページ

| 町・丁目・大字名                                    | 世帯数   | 人口     | 男     | 女     |
|---|-------|--------|-------|-------|
| 日の出一丁目                                      | 548   | 1,103  | 541   | 562   |
| 高木瀬東一丁目                                     | 410   | 879    | 406   | 473   |
| 高木瀬東二丁目                                     | 393   | 864    | 411   | 453   |
| 高木瀬東三丁目                                     | 407   | 944    | 429   | 515   |
| 高木瀬東四丁目                                     | 451   | 957    | 433   | 524   |
| 高木瀬東五丁目                                     | 484   | 1,031  | 472   | 559   |
| 高木瀬東六丁目                                     | 536   | 957    | 404   | 553   |
| 高木瀬西一丁目                                     | 113   | 243    | 108   | 135   |
| 高木瀬西二丁目                                     | 397   | 862    | 430   | 432   |
| 高木瀬西三丁目                                     | 253   | 553    | 243   | 310   |
| 高木瀬西四丁目                                     | 442   | 1,025  | 496   | 529   |
| 高木瀬西五丁目                                     | 450   | 1,000  | 455   | 545   |
| 高木瀬西六丁目                                     | 21    | 44     | 18    | 26    |
| 高木瀬町大字東高木                                   | 378   | 873    | 398   | 475   |
| 高木瀬町大字長瀬                                    | 1,130 | 2,767  | 1,352 | 1,415 |
| <p style="text-align: center;">** 小計 **</p> | 6,413 | 14,102 | 6,596 | 7,506 |

校区別・町・丁目・大字別人口統計表

11 北川副小学校

令和 4 . 8 . 末現在 11 ページ

| 町・丁目・大字名   | 世帯数   | 人口     | 男     | 女     |
|------------|-------|--------|-------|-------|
| 水ヶ江五丁目     | 86    | 189    | 95    | 94    |
| 水ヶ江六丁目     | 265   | 520    | 235   | 285   |
| 木原一丁目      | 570   | 1,270  | 604   | 666   |
| 木原二丁目      | 545   | 1,211  | 556   | 655   |
| 木原三丁目      | 372   | 896    | 402   | 494   |
| 南佐賀一丁目     | 359   | 719    | 363   | 356   |
| 南佐賀二丁目     | 324   | 732    | 343   | 389   |
| 南佐賀三丁目     | 369   | 756    | 363   | 393   |
| 朝日町        | 218   | 514    | 237   | 277   |
| 今宿町        | 177   | 333    | 148   | 185   |
| 新郷本町       | 652   | 1,390  | 621   | 769   |
| 北川副町大字江上   | 409   | 1,264  | 616   | 648   |
| 北川副町大字光法   | 977   | 2,272  | 1,062 | 1,210 |
| 北川副町大字新郷   | 221   | 529    | 251   | 278   |
| *** 小計 *** | 5,544 | 12,595 | 5,896 | 6,699 |

校区別・町・丁目・大字別人口統計表

12 本庄小学校

令和 4 . 8 . 末現在 12 ページ

| 町・丁目・大字名   | 世帯数   | 人口     | 男     | 女     |
|------------|-------|--------|-------|-------|
| 水ヶ江五丁目     | 12    | 24     | 9     | 15    |
| 本庄町大字本庄    | 3,358 | 6,055  | 3,033 | 3,022 |
| 本庄町大字鹿子    | 435   | 1,031  | 488   | 543   |
| 本庄町大字正里    | 66    | 161    | 77    | 84    |
| 本庄町大字袋     | 1,151 | 2,634  | 1,274 | 1,360 |
| 本庄町大字末次    | 966   | 2,265  | 1,088 | 1,177 |
| *** 小計 *** | 5,988 | 12,170 | 5,969 | 6,201 |



校区別・町・丁目・大字別人口統計表

13 鍋島小学校

令和 4 . 8 . 末現在 13 ページ

| 町・丁目・大字名   | 世帯数   | 人口     | 男     | 女     |
|------------|-------|--------|-------|-------|
| 鍋島一丁目      | 739   | 1,677  | 802   | 875   |
| 鍋島二丁目      | 660   | 1,402  | 658   | 744   |
| 鍋島三丁目      | 574   | 1,097  | 518   | 579   |
| 鍋島四丁目      | 365   | 670    | 319   | 351   |
| 鍋島五丁目      | 349   | 645    | 287   | 358   |
| 鍋島六丁目      | 495   | 963    | 455   | 508   |
| 御本町        | 206   | 504    | 235   | 269   |
| 鍋島町大字八戸溝   | 514   | 1,072  | 528   | 544   |
| 鍋島町大字森田    | 754   | 2,194  | 1,094 | 1,100 |
| 鍋島町大字鍋島    | 255   | 549    | 261   | 288   |
| 鍋島町大字蛸久    | 847   | 2,033  | 958   | 1,075 |
| *** 小計 *** | 5,758 | 12,806 | 6,115 | 6,691 |

校区別・町・丁目・大字別人口統計表

14 金立小学校

令和 4 . 8 . 末現在 14 ページ

| 町・丁目・大字名   | 世帯数   | 人口    | 男     | 女     |
|------------|-------|-------|-------|-------|
| 金立町大字金立    | 1,147 | 2,209 | 1,071 | 1,138 |
| 金立町大字薬師丸   | 170   | 383   | 180   | 203   |
| 金立町大字千布    | 760   | 1,830 | 874   | 956   |
| *** 小計 *** | 2,077 | 4,422 | 2,125 | 2,297 |

校区別・町・丁目・大字別人口統計表

15 久保泉小学校

令和 4 . 8 . 末現在 15 ページ

| 町・丁目・大字名   | 世帯数   | 人口    | 男     | 女     |
|------------|-------|-------|-------|-------|
| 金立町大字金立    | 2     | 6     | 4     | 2     |
| 久保泉町大字上和泉  | 348   | 864   | 410   | 454   |
| 久保泉町大字下和泉  | 474   | 981   | 496   | 485   |
| 久保泉町大字川久保  | 882   | 1,837 | 864   | 973   |
| *** 小計 *** | 1,706 | 3,688 | 1,774 | 1,914 |

校区別・町・丁目・大字別人口統計表

16 芙蓉小学校

令和 4 . 8 . 末現在 16 ページ

| 町・丁目・大字名   | 世帯数 | 人口    | 男   | 女   |
|------------|-----|-------|-----|-----|
| 蓮池町大字蓮池    | 259 | 591   | 268 | 323 |
| 蓮池町大字見島    | 161 | 392   | 198 | 194 |
| 蓮池町大字小松    | 220 | 532   | 255 | 277 |
| 蓮池町大字古賀    | 100 | 203   | 94  | 109 |
| *** 小計 *** | 740 | 1,718 | 815 | 903 |

校区別・町・丁目・大字別人口統計表

17 新栄小学校

令和 4 . 8 . 末現在 17 ページ

| 町・丁目・大字名   | 世帯数   | 人口    | 男     | 女     |
|------------|-------|-------|-------|-------|
| 天祐一丁目      | 458   | 862   | 406   | 456   |
| 天祐二丁目      | 302   | 611   | 298   | 313   |
| 新栄東一丁目     | 94    | 213   | 94    | 119   |
| 新栄東二丁目     | 168   | 432   | 203   | 229   |
| 新栄東三丁目     | 195   | 441   | 200   | 241   |
| 新栄東四丁目     | 270   | 590   | 247   | 343   |
| 新栄西一丁目     | 236   | 518   | 240   | 278   |
| 新栄西二丁目     | 156   | 383   | 188   | 195   |
| 新生町        | 236   | 573   | 275   | 298   |
| 天祐団地       | 221   | 294   | 117   | 177   |
| 中折町        | 18    | 39    | 17    | 22    |
| 緑小路        | 83    | 141   | 76    | 65    |
| 鍋島町大字八戸    | 764   | 1,762 | 852   | 910   |
| *** 小計 *** | 3,201 | 6,859 | 3,213 | 3,646 |

校区別・町・丁目・大字別人口統計表

18 若楠小学校

令和 4 . 8 . 末現在 18 ページ

| 町・丁目・大字名   | 世帯数   | 人口    | 男     | 女     |
|------------|-------|-------|-------|-------|
| 神園三丁目      | 113   | 175   | 94    | 81    |
| 神野東三丁目     | 32    | 69    | 34    | 35    |
| 神野東四丁目     | 29    | 82    | 46    | 36    |
| 日の出一丁目     | 220   | 357   | 172   | 185   |
| 若宮一丁目      | 852   | 1,827 | 855   | 972   |
| 若宮二丁目      | 430   | 866   | 406   | 460   |
| 若宮三丁目      | 678   | 1,339 | 572   | 767   |
| 若楠一丁目      | 180   | 414   | 189   | 225   |
| 若楠二丁目      | 315   | 695   | 329   | 366   |
| 若楠三丁目      | 418   | 976   | 466   | 510   |
| 高木瀬西三丁目    | 4     | 7     | 3     | 4     |
| 新中町        | 262   | 642   | 285   | 357   |
| 高木瀬団地      | 156   | 186   | 85    | 101   |
| 八丁畷町       | 214   | 414   | 212   | 202   |
| *** 小計 *** | 3,903 | 8,049 | 3,748 | 4,301 |

校区別・町・丁目・大字別人口統計表

19 開成小学校

令和 4 . 8 . 末現在 19 ページ

| 町・丁目・大字名   | 世帯数   | 人口    | 男     | 女     |
|------------|-------|-------|-------|-------|
| 神園五丁目      | 61    | 124   | 53    | 71    |
| 神園六丁目      | 140   | 311   | 143   | 168   |
| 八戸溝一丁目     | 285   | 637   | 301   | 336   |
| 八戸溝二丁目     | 221   | 444   | 210   | 234   |
| 八戸溝三丁目     | 201   | 409   | 202   | 207   |
| 開成一丁目      | 506   | 964   | 387   | 577   |
| 開成二丁目      | 389   | 870   | 402   | 468   |
| 開成三丁目      | 232   | 525   | 260   | 265   |
| 開成四丁目      | 148   | 336   | 157   | 179   |
| 開成五丁目      | 329   | 790   | 396   | 394   |
| 開成六丁目      | 382   | 910   | 439   | 471   |
| 鍋島町大字八戸溝   | 831   | 2,120 | 998   | 1,122 |
| 鍋島町大字森田    | 261   | 651   | 300   | 351   |
| *** 小計 *** | 3,986 | 9,091 | 4,248 | 4,843 |

校区別・町・丁目・大字別人口統計表

20 諸富北小学校

令和 4 . 8 . 末現在 20 ページ

| 町・丁目・大字名   | 世帯数   | 人口    | 男     | 女     |
|------------|-------|-------|-------|-------|
| 諸富町大字大堂    | 452   | 1,063 | 521   | 542   |
| 諸富町大字徳富    | 1,379 | 3,234 | 1,567 | 1,667 |
| 諸富町大字諸富津   | 484   | 981   | 442   | 539   |
| *** 小計 *** | 2,315 | 5,278 | 2,530 | 2,748 |



校区別・町・丁目・大字別人口統計表

21 諸富南小学校

令和 4 . 8 . 末現在 21 ページ

| 町・丁目・大字名   | 世帯数   | 人口    | 男     | 女     |
|------------|-------|-------|-------|-------|
| 諸富町大字寺井津   | 342   | 839   | 408   | 431   |
| 諸富町大字為重    | 921   | 2,404 | 1,134 | 1,270 |
| 諸富町大字山領    | 627   | 1,429 | 676   | 753   |
| *** 小計 *** | 1,890 | 4,672 | 2,218 | 2,454 |

校区別・町・丁目・大字別人口統計表

22 春日小学校

令和 4 . 8 . 末現在 22 ページ

| 町・丁目・大字名   | 世帯数   | 人口    | 男     | 女     |
|------------|-------|-------|-------|-------|
| 大和町大字尼寺    | 3,341 | 7,641 | 3,605 | 4,036 |
| 大和町大字久池井   | 474   | 1,120 | 520   | 600   |
| 大和町大字八反原   | 32    | 61    | 27    | 34    |
| *** 小計 *** | 3,847 | 8,822 | 4,152 | 4,670 |

校区別・町・丁目・大字別人口統計表

23 川上小学校

令和 4 . 8 . 末現在 23 ページ

| 町・丁目・大字名   | 世帯数   | 人口    | 男     | 女     |
|------------|-------|-------|-------|-------|
| 大和町大字川上    | 655   | 1,730 | 841   | 889   |
| 大和町大字東山田   | 699   | 1,910 | 894   | 1,016 |
| 大和町大字池上    | 294   | 803   | 377   | 426   |
| 大和町大字久留間   | 543   | 1,278 | 618   | 660   |
| *** 小計 *** | 2,191 | 5,721 | 2,730 | 2,991 |

校区別・町・丁目・大字別人口統計表

24 松梅小学校

令和 4 . 8 . 末現在 24 ページ

| 町・丁目・大字名   | 世帯数 | 人口  | 男   | 女   |
|------------|-----|-----|-----|-----|
| 大和町大字梅野    | 159 | 426 | 201 | 225 |
| 大和町大字名尾    | 31  | 74  | 38  | 36  |
| 大和町大字松瀬    | 157 | 382 | 182 | 200 |
| *** 小計 *** | 347 | 882 | 421 | 461 |

校区別・町・丁目・大字別人口統計表

25 春日北小学校

令和 4 . 8 . 末現在 25 ページ

| 町・丁目・大字名   | 世帯数   | 人口    | 男     | 女     |
|------------|-------|-------|-------|-------|
| 大和町大字久池井   | 3,235 | 7,737 | 3,686 | 4,051 |
| 大和町大字梅野    | 80    | 165   | 81    | 84    |
| *** 小計 *** | 3,315 | 7,902 | 3,767 | 4,135 |

校区別・町・丁目・大字別人口統計表

27 富士小学校

令和 4 . 8 . 末現在 26 ページ

| 町・丁目・大字名                                    | 世帯数 | 人口    | 男     | 女     |
|---|-----|-------|-------|-------|
| 富士町大字市川                                     | 66  | 193   | 91    | 102   |
| 富士町大字内野                                     | 153 | 249   | 131   | 118   |
| 富士町大字小副川                                    | 222 | 487   | 227   | 260   |
| 富士町大字鎌原                                     | 8   | 27    | 14    | 13    |
| 富士町大字上熊川                                    | 112 | 233   | 104   | 129   |
| 富士町大字下熊川                                    | 66  | 146   | 63    | 83    |
| 富士町大字杉山                                     | 38  | 94    | 44    | 50    |
| 富士町大字関屋                                     | 64  | 184   | 94    | 90    |
| 富士町大字菖木                                     | 20  | 38    | 18    | 20    |
| 富士町大字畑瀬                                     | 5   | 15    | 5     | 10    |
| 富士町大字古湯                                     | 187 | 424   | 196   | 228   |
| 富士町大字松瀬                                     | 39  | 84    | 39    | 45    |
| <p style="text-align: center;">** 小計 **</p> | 980 | 2,174 | 1,026 | 1,148 |

校区別・町・丁目・大字別人口統計表

28 北山小学校

令和 4 . 8 . 末現在 27 ページ

| 町・丁目・大字名   | 世帯数 | 人口  | 男   | 女   |
|------------|-----|-----|-----|-----|
| 富士町大字大串    | 53  | 153 | 78  | 75  |
| 富士町大字大野    | 9   | 23  | 12  | 11  |
| 富士町大字上無津呂  | 72  | 164 | 85  | 79  |
| 富士町大字栗並    | 39  | 114 | 55  | 59  |
| 富士町大字下無津呂  | 58  | 129 | 66  | 63  |
| 富士町大字中原    | 37  | 95  | 45  | 50  |
| 富士町大字麻那古   | 56  | 129 | 61  | 68  |
| *** 小計 *** | 324 | 807 | 402 | 405 |

校区別・町・丁目・大字別人口統計表

29 北山東部小学校

令和 4 . 8 . 末現在 28 ページ

| 町・丁目・大字名   | 世帯数 | 人口  | 男   | 女   |
|------------|-----|-----|-----|-----|
| 富士町大字上合瀬   | 26  | 83  | 37  | 46  |
| 富士町大字古場    | 47  | 115 | 59  | 56  |
| 富士町大字下合瀬   | 29  | 87  | 42  | 45  |
| 富士町大字関屋    | 4   | 12  | 4   | 8   |
| 富士町大字藤瀬    | 23  | 55  | 25  | 30  |
| *** 小計 *** | 129 | 352 | 167 | 185 |



校区別・町・丁目・大字別人口統計表

30

三瀬小学校

令和 4 . 8 . 末現在

29 ページ

| 町・丁目・大字名   | 世帯数 | 人口    | 男   | 女   |
|------------|-----|-------|-----|-----|
| 三瀬村三瀬      | 257 | 560   | 269 | 291 |
| 三瀬村藤原      | 151 | 395   | 197 | 198 |
| 三瀬村杠       | 84  | 225   | 109 | 116 |
| *** 小計 *** | 492 | 1,180 | 575 | 605 |

校区別・町・丁目・大字別人口統計表

31 中川副小学校

令和 4 . 8 . 末現在 30 ページ

| 町・丁目・大字名   | 世帯数   | 人口    | 男     | 女     |
|------------|-------|-------|-------|-------|
| 川副町大字福富    | 585   | 1,205 | 608   | 597   |
| 川副町大字早津江津  | 214   | 483   | 225   | 258   |
| 川副町大字早津江   | 475   | 1,169 | 561   | 608   |
| *** 小計 *** | 1,274 | 2,857 | 1,394 | 1,463 |

校区別・町・丁目・大字別人口統計表

32 大詫間小学校

令和 4 . 8 . 末現在 31 ページ

| 町・丁目・大字名 | 世帯数 | 人口    | 男   | 女   |
|----------|-----|-------|-----|-----|
| 川副町大字大詫間 | 534 | 1,461 | 721 | 740 |
| ** 小計 ** | 534 | 1,461 | 721 | 740 |

校区別・町・丁目・大字別人口統計表

33 南川副小学校

令和 4 . 8 . 末現在 32 ページ

| 町・丁目・大字名   | 世帯数   | 人口    | 男     | 女     |
|------------|-------|-------|-------|-------|
| 川副町大字犬井道   | 1,122 | 2,952 | 1,388 | 1,564 |
| 川副町大字鹿江    | 1,064 | 2,660 | 1,250 | 1,410 |
| *** 小計 *** | 2,186 | 5,612 | 2,638 | 2,974 |

校区別・町・丁目・大字別人口統計表

34 西川副小学校

令和 4 . 8 . 末現在 33 ページ

| 町・丁目・大字名   | 世帯数   | 人口    | 男     | 女     |
|------------|-------|-------|-------|-------|
| 川副町大字南里    | 819   | 1,915 | 918   | 997   |
| 川副町大字西古賀   | 650   | 1,708 | 803   | 905   |
| 川副町大字小々森   | 671   | 1,779 | 861   | 918   |
| *** 小計 *** | 2,140 | 5,402 | 2,582 | 2,820 |

校区別・町・丁目・大字別人口統計表

35 東与賀小学校

令和 4 . 8 . 末現在 34 ページ

| 町・丁目・大字名   | 世帯数   | 人口    | 男     | 女     |
|------------|-------|-------|-------|-------|
| 東与賀町大字下古賀  | 1,269 | 3,454 | 1,671 | 1,783 |
| 東与賀町大字田中   | 980   | 2,648 | 1,259 | 1,389 |
| 東与賀町大字飯盛   | 688   | 1,716 | 836   | 880   |
| *** 小計 *** | 2,937 | 7,818 | 3,766 | 4,052 |

校区別・町・丁目・大字別人口統計表

36 思斉小学校

令和 4 . 8 . 末現在 35 ページ

| 町・丁目・大字名   | 世帯数     | 人口      | 男       | 女       |
|------------|---------|---------|---------|---------|
| 久保田町大字徳万   | 1,044   | 2,521   | 1,165   | 1,356   |
| 久保田町大字新田   | 681     | 1,857   | 892     | 965     |
| 久保田町大字久富   | 706     | 1,787   | 837     | 950     |
| 久保田町大字久保田  | 442     | 1,172   | 560     | 612     |
| 久保田町大字江戸   | 84      | 179     | 88      | 91      |
| *** 小計 *** | 2,957   | 7,516   | 3,542   | 3,974   |
| *** 総計 *** | 103,242 | 229,706 | 108,519 | 121,187 |

# 校 区 別 年 齢 別 人 口 統 計 表

1 勸興小学校

令和 4 . 8 . 末現在 1 ページ

| 年 齢  | 男  | 女  | 人 口 | 年 齢  | 男  | 女  | 人 口 |
|------|----|----|-----|------|----|----|-----|
| 0 歳  | 16 | 15 | 31  | 36 歳 | 40 | 31 | 71  |
| 1 歳  | 25 | 16 | 41  | 37 歳 | 26 | 26 | 52  |
| 2 歳  | 22 | 12 | 34  | 38 歳 | 29 | 41 | 70  |
| 3 歳  | 21 | 16 | 37  | 39 歳 | 39 | 34 | 73  |
| 4 歳  | 24 | 18 | 42  | 40 歳 | 34 | 33 | 67  |
| 5 歳  | 22 | 15 | 37  | 41 歳 | 50 | 45 | 95  |
| 6 歳  | 18 | 23 | 41  | 42 歳 | 40 | 48 | 88  |
| 7 歳  | 25 | 22 | 47  | 43 歳 | 48 | 43 | 91  |
| 8 歳  | 24 | 23 | 47  | 44 歳 | 47 | 58 | 105 |
| 9 歳  | 21 | 31 | 52  | 45 歳 | 44 | 48 | 92  |
| 10 歳 | 31 | 21 | 52  | 46 歳 | 45 | 53 | 98  |
| 11 歳 | 36 | 29 | 65  | 47 歳 | 53 | 47 | 100 |
| 12 歳 | 26 | 34 | 60  | 48 歳 | 56 | 49 | 105 |
| 13 歳 | 22 | 33 | 55  | 49 歳 | 35 | 59 | 94  |
| 14 歳 | 31 | 25 | 56  | 50 歳 | 48 | 56 | 104 |
| 15 歳 | 36 | 26 | 62  | 51 歳 | 61 | 55 | 116 |
| 16 歳 | 22 | 40 | 62  | 52 歳 | 43 | 53 | 96  |
| 17 歳 | 29 | 30 | 59  | 53 歳 | 45 | 47 | 92  |
| 18 歳 | 27 | 27 | 54  | 54 歳 | 56 | 53 | 109 |
| 19 歳 | 35 | 32 | 67  | 55 歳 | 42 | 58 | 100 |
| 20 歳 | 29 | 40 | 69  | 56 歳 | 38 | 38 | 76  |
| 21 歳 | 38 | 41 | 79  | 57 歳 | 49 | 56 | 105 |
| 22 歳 | 29 | 37 | 66  | 58 歳 | 53 | 50 | 103 |
| 23 歳 | 33 | 36 | 69  | 59 歳 | 44 | 33 | 77  |
| 24 歳 | 44 | 38 | 82  | 60 歳 | 46 | 51 | 97  |
| 25 歳 | 39 | 42 | 81  | 61 歳 | 35 | 56 | 91  |
| 26 歳 | 26 | 33 | 59  | 62 歳 | 47 | 53 | 100 |
| 27 歳 | 33 | 23 | 56  | 63 歳 | 36 | 44 | 80  |
| 28 歳 | 26 | 28 | 54  | 64 歳 | 36 | 43 | 79  |
| 29 歳 | 32 | 37 | 69  | 65 歳 | 27 | 42 | 69  |
| 30 歳 | 33 | 27 | 60  | 66 歳 | 34 | 55 | 89  |
| 31 歳 | 34 | 33 | 67  | 67 歳 | 40 | 45 | 85  |
| 32 歳 | 26 | 28 | 54  | 68 歳 | 41 | 37 | 78  |
| 33 歳 | 45 | 22 | 67  | 69 歳 | 46 | 48 | 94  |
| 34 歳 | 30 | 24 | 54  | 70 歳 | 43 | 42 | 85  |
| 35 歳 | 34 | 41 | 75  | 71 歳 | 44 | 37 | 81  |



# 校 区 別 年 齢 別 人 口 統 計 表

1 勸興小学校

令和 4 . 8 . 末現在 2 ページ

| 年 齢      | 男     | 女     | 人 口   |  |  |  |
|----------|-------|-------|-------|--|--|--|
| 72 歳     | 29    | 55    | 84    |  |  |  |
| 73 歳     | 43    | 69    | 112   |  |  |  |
| 74 歳     | 36    | 59    | 95    |  |  |  |
| 75 歳     | 36    | 55    | 91    |  |  |  |
| 76 歳     | 25    | 25    | 50    |  |  |  |
| 77 歳     | 24    | 31    | 55    |  |  |  |
| 78 歳     | 37    | 46    | 83    |  |  |  |
| 79 歳     | 19    | 41    | 60    |  |  |  |
| 80 歳     | 27    | 47    | 74    |  |  |  |
| 81 歳     | 26    | 42    | 68    |  |  |  |
| 82 歳     | 27    | 41    | 68    |  |  |  |
| 83 歳     | 23    | 27    | 50    |  |  |  |
| 84 歳     | 20    | 30    | 50    |  |  |  |
| 85 歳     | 12    | 33    | 45    |  |  |  |
| 86 歳     | 14    | 32    | 46    |  |  |  |
| 87 歳     | 6     | 25    | 31    |  |  |  |
| 88 歳     | 12    | 27    | 39    |  |  |  |
| 89 歳     | 8     | 20    | 28    |  |  |  |
| 90 歳     | 8     | 21    | 29    |  |  |  |
| 91 歳     | 9     | 13    | 22    |  |  |  |
| 92 歳     | 4     | 13    | 17    |  |  |  |
| 93 歳     | 2     | 15    | 17    |  |  |  |
| 94 歳     | 3     | 17    | 20    |  |  |  |
| 95 歳     | 3     | 12    | 15    |  |  |  |
| 96 歳     | 2     | 7     | 9     |  |  |  |
| 97 歳     | 2     | 5     | 7     |  |  |  |
| 98 歳     | 1     | 3     | 4     |  |  |  |
| 99 歳     | 2     | 2     | 4     |  |  |  |
| 100 歳    | 0     | 1     | 1     |  |  |  |
| 101 歳    | 0     | 1     | 1     |  |  |  |
| 102 歳    | 0     | 0     | 0     |  |  |  |
| 103 歳    | 0     | 1     | 1     |  |  |  |
| ** 合計 ** | 3,044 | 3,501 | 6,545 |  |  |  |

# 校 区 別 年 齢 別 人 口 統 計 表

2 循誘小学校

令和 4 . 8 . 末現在 3 ページ

| 年 齢  | 男  | 女  | 人 口 | 年 齢  | 男  | 女  | 人 口 |
|------|----|----|-----|------|----|----|-----|
| 0 歳  | 34 | 32 | 66  | 36 歳 | 62 | 46 | 108 |
| 1 歳  | 32 | 31 | 63  | 37 歳 | 66 | 57 | 123 |
| 2 歳  | 28 | 17 | 45  | 38 歳 | 58 | 53 | 111 |
| 3 歳  | 27 | 32 | 59  | 39 歳 | 37 | 55 | 92  |
| 4 歳  | 37 | 37 | 74  | 40 歳 | 45 | 36 | 81  |
| 5 歳  | 35 | 21 | 56  | 41 歳 | 64 | 52 | 116 |
| 6 歳  | 37 | 23 | 60  | 42 歳 | 50 | 62 | 112 |
| 7 歳  | 26 | 29 | 55  | 43 歳 | 64 | 55 | 119 |
| 8 歳  | 33 | 19 | 52  | 44 歳 | 58 | 59 | 117 |
| 9 歳  | 23 | 24 | 47  | 45 歳 | 70 | 71 | 141 |
| 10 歳 | 22 | 33 | 55  | 46 歳 | 51 | 56 | 107 |
| 11 歳 | 34 | 33 | 67  | 47 歳 | 62 | 67 | 129 |
| 12 歳 | 40 | 35 | 75  | 48 歳 | 63 | 66 | 129 |
| 13 歳 | 34 | 38 | 72  | 49 歳 | 62 | 67 | 129 |
| 14 歳 | 37 | 28 | 65  | 50 歳 | 73 | 53 | 126 |
| 15 歳 | 30 | 40 | 70  | 51 歳 | 58 | 59 | 117 |
| 16 歳 | 27 | 30 | 57  | 52 歳 | 51 | 52 | 103 |
| 17 歳 | 35 | 43 | 78  | 53 歳 | 66 | 58 | 124 |
| 18 歳 | 29 | 42 | 71  | 54 歳 | 63 | 61 | 124 |
| 19 歳 | 39 | 41 | 80  | 55 歳 | 54 | 55 | 109 |
| 20 歳 | 38 | 44 | 82  | 56 歳 | 49 | 55 | 104 |
| 21 歳 | 36 | 43 | 79  | 57 歳 | 56 | 65 | 121 |
| 22 歳 | 38 | 44 | 82  | 58 歳 | 50 | 83 | 133 |
| 23 歳 | 37 | 46 | 83  | 59 歳 | 49 | 60 | 109 |
| 24 歳 | 46 | 49 | 95  | 60 歳 | 42 | 53 | 95  |
| 25 歳 | 52 | 54 | 106 | 61 歳 | 51 | 69 | 120 |
| 26 歳 | 55 | 53 | 108 | 62 歳 | 45 | 67 | 112 |
| 27 歳 | 49 | 45 | 94  | 63 歳 | 45 | 65 | 110 |
| 28 歳 | 61 | 48 | 109 | 64 歳 | 55 | 64 | 119 |
| 29 歳 | 48 | 57 | 105 | 65 歳 | 46 | 51 | 97  |
| 30 歳 | 48 | 53 | 101 | 66 歳 | 60 | 53 | 113 |
| 31 歳 | 49 | 45 | 94  | 67 歳 | 56 | 49 | 105 |
| 32 歳 | 48 | 53 | 101 | 68 歳 | 54 | 50 | 104 |
| 33 歳 | 50 | 42 | 92  | 69 歳 | 56 | 57 | 113 |
| 34 歳 | 37 | 40 | 77  | 70 歳 | 63 | 78 | 141 |
| 35 歳 | 48 | 62 | 110 | 71 歳 | 54 | 67 | 121 |

# 校 区 別 年 齢 別 人 口 統 計 表

2 循誘小学校

令和 4 . 8 . 末現在 4 ページ

| 年 齢   | 男  | 女  | 人 口 | 年 齢    | 男     | 女     | 人 口   |
|-------|----|----|-----|--------|-------|-------|-------|
| 72 歳  | 49 | 81 | 130 | 108 歳  | 0     | 1     | 1     |
| 73 歳  | 61 | 78 | 139 | **合計** | 4,037 | 4,705 | 8,742 |
| 74 歳  | 63 | 82 | 145 |        |       |       |       |
| 75 歳  | 50 | 74 | 124 |        |       |       |       |
| 76 歳  | 24 | 48 | 72  |        |       |       |       |
| 77 歳  | 35 | 51 | 86  |        |       |       |       |
| 78 歳  | 43 | 71 | 114 |        |       |       |       |
| 79 歳  | 27 | 66 | 93  |        |       |       |       |
| 80 歳  | 30 | 48 | 78  |        |       |       |       |
| 81 歳  | 38 | 53 | 91  |        |       |       |       |
| 82 歳  | 40 | 56 | 96  |        |       |       |       |
| 83 歳  | 20 | 48 | 68  |        |       |       |       |
| 84 歳  | 22 | 46 | 68  |        |       |       |       |
| 85 歳  | 26 | 54 | 80  |        |       |       |       |
| 86 歳  | 25 | 37 | 62  |        |       |       |       |
| 87 歳  | 15 | 46 | 61  |        |       |       |       |
| 88 歳  | 18 | 40 | 58  |        |       |       |       |
| 89 歳  | 12 | 38 | 50  |        |       |       |       |
| 90 歳  | 9  | 30 | 39  |        |       |       |       |
| 91 歳  | 17 | 30 | 47  |        |       |       |       |
| 92 歳  | 6  | 19 | 25  |        |       |       |       |
| 93 歳  | 2  | 25 | 27  |        |       |       |       |
| 94 歳  | 8  | 13 | 21  |        |       |       |       |
| 95 歳  | 4  | 5  | 9   |        |       |       |       |
| 96 歳  | 2  | 7  | 9   |        |       |       |       |
| 97 歳  | 1  | 11 | 12  |        |       |       |       |
| 98 歳  | 1  | 4  | 5   |        |       |       |       |
| 99 歳  | 2  | 4  | 6   |        |       |       |       |
| 100 歳 | 0  | 3  | 3   |        |       |       |       |
| 101 歳 | 0  | 3  | 3   |        |       |       |       |
| 102 歳 | 0  | 1  | 1   |        |       |       |       |
| 103 歳 | 0  | 0  | 0   |        |       |       |       |
| 104 歳 | 0  | 0  | 0   |        |       |       |       |
| 105 歳 | 0  | 0  | 0   |        |       |       |       |
| 106 歳 | 0  | 0  | 0   |        |       |       |       |
| 107 歳 | 0  | 0  | 0   |        |       |       |       |

# 校 区 別 年 齢 別 人 口 統 計 表

3 日新小学校

令和 4 . 8 . 末現在 5 ページ

| 年 齢  | 男  | 女  | 人 口 | 年 齢  | 男  | 女  | 人 口 |
|------|----|----|-----|------|----|----|-----|
| 0 歳  | 29 | 23 | 52  | 36 歳 | 43 | 45 | 88  |
| 1 歳  | 33 | 31 | 64  | 37 歳 | 48 | 62 | 110 |
| 2 歳  | 32 | 29 | 61  | 38 歳 | 50 | 52 | 102 |
| 3 歳  | 32 | 20 | 52  | 39 歳 | 50 | 45 | 95  |
| 4 歳  | 47 | 38 | 85  | 40 歳 | 53 | 53 | 106 |
| 5 歳  | 28 | 36 | 64  | 41 歳 | 55 | 49 | 104 |
| 6 歳  | 40 | 34 | 74  | 42 歳 | 52 | 51 | 103 |
| 7 歳  | 33 | 34 | 67  | 43 歳 | 55 | 55 | 110 |
| 8 歳  | 33 | 25 | 58  | 44 歳 | 49 | 51 | 100 |
| 9 歳  | 41 | 34 | 75  | 45 歳 | 41 | 61 | 102 |
| 10 歳 | 46 | 33 | 79  | 46 歳 | 54 | 66 | 120 |
| 11 歳 | 46 | 41 | 87  | 47 歳 | 58 | 50 | 108 |
| 12 歳 | 36 | 35 | 71  | 48 歳 | 66 | 57 | 123 |
| 13 歳 | 39 | 39 | 78  | 49 歳 | 51 | 61 | 112 |
| 14 歳 | 40 | 45 | 85  | 50 歳 | 61 | 53 | 114 |
| 15 歳 | 33 | 40 | 73  | 51 歳 | 63 | 73 | 136 |
| 16 歳 | 43 | 56 | 99  | 52 歳 | 51 | 59 | 110 |
| 17 歳 | 42 | 31 | 73  | 53 歳 | 52 | 57 | 109 |
| 18 歳 | 37 | 46 | 83  | 54 歳 | 75 | 60 | 135 |
| 19 歳 | 65 | 49 | 114 | 55 歳 | 65 | 57 | 122 |
| 20 歳 | 53 | 47 | 100 | 56 歳 | 40 | 68 | 108 |
| 21 歳 | 70 | 52 | 122 | 57 歳 | 67 | 77 | 144 |
| 22 歳 | 71 | 46 | 117 | 58 歳 | 58 | 60 | 118 |
| 23 歳 | 71 | 49 | 120 | 59 歳 | 64 | 48 | 112 |
| 24 歳 | 44 | 52 | 96  | 60 歳 | 63 | 57 | 120 |
| 25 歳 | 40 | 39 | 79  | 61 歳 | 56 | 51 | 107 |
| 26 歳 | 55 | 43 | 98  | 62 歳 | 55 | 54 | 109 |
| 27 歳 | 51 | 45 | 96  | 63 歳 | 52 | 75 | 127 |
| 28 歳 | 43 | 44 | 87  | 64 歳 | 60 | 64 | 124 |
| 29 歳 | 38 | 39 | 77  | 65 歳 | 44 | 68 | 112 |
| 30 歳 | 50 | 46 | 96  | 66 歳 | 61 | 72 | 133 |
| 31 歳 | 39 | 45 | 84  | 67 歳 | 57 | 71 | 128 |
| 32 歳 | 45 | 36 | 81  | 68 歳 | 51 | 67 | 118 |
| 33 歳 | 41 | 38 | 79  | 69 歳 | 65 | 79 | 144 |
| 34 歳 | 51 | 58 | 109 | 70 歳 | 61 | 66 | 127 |
| 35 歳 | 42 | 67 | 109 | 71 歳 | 66 | 80 | 146 |

# 校 区 別 年 齢 別 人 口 統 計 表

3 | 日新小学校

令和 4 . 8 . 末現在 6 ページ

| 年 齢   | 男  | 女  | 人 口 | 年 齢    | 男     | 女     | 人 口   |
|-------|----|----|-----|--------|-------|-------|-------|
| 72 歳  | 61 | 75 | 136 | **合計** | 4,365 | 4,832 | 9,197 |
| 73 歳  | 65 | 64 | 129 |        |       |       |       |
| 74 歳  | 79 | 89 | 168 |        |       |       |       |
| 75 歳  | 68 | 72 | 140 |        |       |       |       |
| 76 歳  | 41 | 38 | 79  |        |       |       |       |
| 77 歳  | 32 | 57 | 89  |        |       |       |       |
| 78 歳  | 39 | 49 | 88  |        |       |       |       |
| 79 歳  | 34 | 56 | 90  |        |       |       |       |
| 80 歳  | 57 | 68 | 125 |        |       |       |       |
| 81 歳  | 35 | 59 | 94  |        |       |       |       |
| 82 歳  | 23 | 49 | 72  |        |       |       |       |
| 83 歳  | 33 | 36 | 69  |        |       |       |       |
| 84 歳  | 27 | 52 | 79  |        |       |       |       |
| 85 歳  | 19 | 30 | 49  |        |       |       |       |
| 86 歳  | 23 | 42 | 65  |        |       |       |       |
| 87 歳  | 20 | 45 | 65  |        |       |       |       |
| 88 歳  | 21 | 42 | 63  |        |       |       |       |
| 89 歳  | 19 | 52 | 71  |        |       |       |       |
| 90 歳  | 27 | 41 | 68  |        |       |       |       |
| 91 歳  | 11 | 38 | 49  |        |       |       |       |
| 92 歳  | 12 | 31 | 43  |        |       |       |       |
| 93 歳  | 6  | 23 | 29  |        |       |       |       |
| 94 歳  | 7  | 27 | 34  |        |       |       |       |
| 95 歳  | 4  | 13 | 17  |        |       |       |       |
| 96 歳  | 4  | 15 | 19  |        |       |       |       |
| 97 歳  | 4  | 11 | 15  |        |       |       |       |
| 98 歳  | 0  | 10 | 10  |        |       |       |       |
| 99 歳  | 2  | 4  | 6   |        |       |       |       |
| 100 歳 | 0  | 3  | 3   |        |       |       |       |
| 101 歳 | 0  | 0  | 0   |        |       |       |       |
| 102 歳 | 1  | 1  | 2   |        |       |       |       |
| 103 歳 | 0  | 0  | 0   |        |       |       |       |
| 104 歳 | 0  | 0  | 0   |        |       |       |       |
| 105 歳 | 0  | 0  | 0   |        |       |       |       |
| 106 歳 | 0  | 0  | 0   |        |       |       |       |
| 107 歳 | 0  | 1  | 1   |        |       |       |       |

# 校 区 別 年 齢 別 人 口 統 計 表

4 赤松小学校

令和 4 . 8 . 末現在 7 ページ

| 年 齢  | 男  | 女  | 人 口 | 年 齢  | 男  | 女  | 人 口 |
|------|----|----|-----|------|----|----|-----|
| 0 歳  | 24 | 22 | 46  | 36 歳 | 37 | 54 | 91  |
| 1 歳  | 34 | 23 | 57  | 37 歳 | 47 | 46 | 93  |
| 2 歳  | 32 | 37 | 69  | 38 歳 | 63 | 54 | 117 |
| 3 歳  | 28 | 40 | 68  | 39 歳 | 52 | 56 | 108 |
| 4 歳  | 42 | 37 | 79  | 40 歳 | 52 | 72 | 124 |
| 5 歳  | 44 | 31 | 75  | 41 歳 | 56 | 73 | 129 |
| 6 歳  | 54 | 45 | 99  | 42 歳 | 70 | 51 | 121 |
| 7 歳  | 45 | 44 | 89  | 43 歳 | 41 | 62 | 103 |
| 8 歳  | 44 | 52 | 96  | 44 歳 | 61 | 62 | 123 |
| 9 歳  | 39 | 49 | 88  | 45 歳 | 43 | 70 | 113 |
| 10 歳 | 43 | 43 | 86  | 46 歳 | 62 | 54 | 116 |
| 11 歳 | 51 | 42 | 93  | 47 歳 | 43 | 65 | 108 |
| 12 歳 | 41 | 37 | 78  | 48 歳 | 68 | 56 | 124 |
| 13 歳 | 52 | 53 | 105 | 49 歳 | 66 | 88 | 154 |
| 14 歳 | 47 | 51 | 98  | 50 歳 | 52 | 70 | 122 |
| 15 歳 | 33 | 36 | 69  | 51 歳 | 59 | 71 | 130 |
| 16 歳 | 50 | 54 | 104 | 52 歳 | 66 | 70 | 136 |
| 17 歳 | 42 | 40 | 82  | 53 歳 | 56 | 54 | 110 |
| 18 歳 | 40 | 46 | 86  | 54 歳 | 64 | 66 | 130 |
| 19 歳 | 43 | 36 | 79  | 55 歳 | 50 | 40 | 90  |
| 20 歳 | 46 | 51 | 97  | 56 歳 | 35 | 49 | 84  |
| 21 歳 | 44 | 47 | 91  | 57 歳 | 59 | 68 | 127 |
| 22 歳 | 46 | 51 | 97  | 58 歳 | 55 | 51 | 106 |
| 23 歳 | 27 | 34 | 61  | 59 歳 | 57 | 52 | 109 |
| 24 歳 | 40 | 34 | 74  | 60 歳 | 55 | 52 | 107 |
| 25 歳 | 39 | 37 | 76  | 61 歳 | 58 | 59 | 117 |
| 26 歳 | 30 | 29 | 59  | 62 歳 | 52 | 61 | 113 |
| 27 歳 | 28 | 22 | 50  | 63 歳 | 49 | 49 | 98  |
| 28 歳 | 37 | 33 | 70  | 64 歳 | 48 | 49 | 97  |
| 29 歳 | 37 | 31 | 68  | 65 歳 | 46 | 53 | 99  |
| 30 歳 | 28 | 25 | 53  | 66 歳 | 49 | 64 | 113 |
| 31 歳 | 31 | 43 | 74  | 67 歳 | 47 | 48 | 95  |
| 32 歳 | 33 | 31 | 64  | 68 歳 | 43 | 43 | 86  |
| 33 歳 | 28 | 33 | 61  | 69 歳 | 37 | 60 | 97  |
| 34 歳 | 38 | 48 | 86  | 70 歳 | 42 | 57 | 99  |
| 35 歳 | 37 | 42 | 79  | 71 歳 | 66 | 49 | 115 |

# 校 区 別 年 齢 別 人 口 統 計 表

4 赤松小学校

令和 4 . 8 . 末現在 8 ページ

| 年 齢        | 男     | 女     | 人 口   |  |  |  |
|------------|-------|-------|-------|--|--|--|
| 72 歳       | 63    | 62    | 125   |  |  |  |
| 73 歳       | 39    | 59    | 98    |  |  |  |
| 74 歳       | 41    | 59    | 100   |  |  |  |
| 75 歳       | 38    | 50    | 88    |  |  |  |
| 76 歳       | 27    | 29    | 56    |  |  |  |
| 77 歳       | 25    | 47    | 72    |  |  |  |
| 78 歳       | 30    | 35    | 65    |  |  |  |
| 79 歳       | 21    | 38    | 59    |  |  |  |
| 80 歳       | 27    | 33    | 60    |  |  |  |
| 81 歳       | 30    | 34    | 64    |  |  |  |
| 82 歳       | 20    | 40    | 60    |  |  |  |
| 83 歳       | 22    | 27    | 49    |  |  |  |
| 84 歳       | 13    | 32    | 45    |  |  |  |
| 85 歳       | 23    | 28    | 51    |  |  |  |
| 86 歳       | 16    | 29    | 45    |  |  |  |
| 87 歳       | 13    | 39    | 52    |  |  |  |
| 88 歳       | 11    | 29    | 40    |  |  |  |
| 89 歳       | 12    | 32    | 44    |  |  |  |
| 90 歳       | 9     | 20    | 29    |  |  |  |
| 91 歳       | 9     | 22    | 31    |  |  |  |
| 92 歳       | 9     | 23    | 32    |  |  |  |
| 93 歳       | 4     | 22    | 26    |  |  |  |
| 94 歳       | 4     | 18    | 22    |  |  |  |
| 95 歳       | 7     | 18    | 25    |  |  |  |
| 96 歳       | 4     | 9     | 13    |  |  |  |
| 97 歳       | 3     | 8     | 11    |  |  |  |
| 98 歳       | 0     | 10    | 10    |  |  |  |
| 99 歳       | 0     | 1     | 1     |  |  |  |
| 100 歳      | 1     | 2     | 3     |  |  |  |
| 101 歳      | 0     | 0     | 0     |  |  |  |
| 102 歳      | 0     | 3     | 3     |  |  |  |
| 103 歳      | 0     | 1     | 1     |  |  |  |
| 104 歳      | 0     | 1     | 1     |  |  |  |
| *** 合計 *** | 3,824 | 4,367 | 8,191 |  |  |  |

校 区 別 年 齢 別 人 口 統 計 表

5 神野小学校

令和 4 . 8 . 末現在 9 ページ

| 年 齢  |  | 男  | 女  | 人 口 | 年 齢  |  | 男  | 女   | 人 口 |
|------|--|----|----|-----|------|--|----|-----|-----|
| 0 歳  |  | 39 | 42 | 81  | 36 歳 |  | 44 | 53  | 97  |
| 1 歳  |  | 41 | 29 | 70  | 37 歳 |  | 72 | 73  | 145 |
| 2 歳  |  | 40 | 42 | 82  | 38 歳 |  | 53 | 57  | 110 |
| 3 歳  |  | 40 | 42 | 82  | 39 歳 |  | 76 | 85  | 161 |
| 4 歳  |  | 43 | 49 | 92  | 40 歳 |  | 84 | 77  | 161 |
| 5 歳  |  | 49 | 35 | 84  | 41 歳 |  | 61 | 83  | 144 |
| 6 歳  |  | 42 | 58 | 100 | 42 歳 |  | 89 | 81  | 170 |
| 7 歳  |  | 43 | 51 | 94  | 43 歳 |  | 77 | 70  | 147 |
| 8 歳  |  | 44 | 54 | 98  | 44 歳 |  | 60 | 77  | 137 |
| 9 歳  |  | 41 | 45 | 86  | 45 歳 |  | 69 | 92  | 161 |
| 10 歳 |  | 60 | 55 | 115 | 46 歳 |  | 88 | 90  | 178 |
| 11 歳 |  | 59 | 42 | 101 | 47 歳 |  | 86 | 85  | 171 |
| 12 歳 |  | 52 | 59 | 111 | 48 歳 |  | 75 | 98  | 173 |
| 13 歳 |  | 50 | 50 | 100 | 49 歳 |  | 76 | 88  | 164 |
| 14 歳 |  | 53 | 43 | 96  | 50 歳 |  | 77 | 70  | 147 |
| 15 歳 |  | 49 | 57 | 106 | 51 歳 |  | 75 | 87  | 162 |
| 16 歳 |  | 51 | 59 | 110 | 52 歳 |  | 83 | 90  | 173 |
| 17 歳 |  | 70 | 60 | 130 | 53 歳 |  | 75 | 91  | 166 |
| 18 歳 |  | 54 | 57 | 111 | 54 歳 |  | 70 | 93  | 163 |
| 19 歳 |  | 49 | 43 | 92  | 55 歳 |  | 90 | 83  | 173 |
| 20 歳 |  | 54 | 53 | 107 | 56 歳 |  | 76 | 85  | 161 |
| 21 歳 |  | 58 | 68 | 126 | 57 歳 |  | 82 | 98  | 180 |
| 22 歳 |  | 59 | 62 | 121 | 58 歳 |  | 73 | 96  | 169 |
| 23 歳 |  | 62 | 71 | 133 | 59 歳 |  | 82 | 94  | 176 |
| 24 歳 |  | 52 | 57 | 109 | 60 歳 |  | 83 | 74  | 157 |
| 25 歳 |  | 65 | 59 | 124 | 61 歳 |  | 63 | 72  | 135 |
| 26 歳 |  | 50 | 52 | 102 | 62 歳 |  | 72 | 89  | 161 |
| 27 歳 |  | 48 | 68 | 116 | 63 歳 |  | 59 | 88  | 147 |
| 28 歳 |  | 50 | 60 | 110 | 64 歳 |  | 63 | 68  | 131 |
| 29 歳 |  | 44 | 53 | 97  | 65 歳 |  | 80 | 71  | 151 |
| 30 歳 |  | 47 | 48 | 95  | 66 歳 |  | 68 | 66  | 134 |
| 31 歳 |  | 61 | 57 | 118 | 67 歳 |  | 72 | 86  | 158 |
| 32 歳 |  | 66 | 50 | 116 | 68 歳 |  | 82 | 83  | 165 |
| 33 歳 |  | 69 | 66 | 135 | 69 歳 |  | 61 | 99  | 160 |
| 34 歳 |  | 56 | 52 | 108 | 70 歳 |  | 71 | 87  | 158 |
| 35 歳 |  | 58 | 66 | 124 | 71 歳 |  | 56 | 106 | 162 |



# 校 区 別 年 齢 別 人 口 統 計 表

5 神野小学校

令和 4 . 8 . 末現在 10 ページ

| 年 齢        | 男     | 女     | 人 口    |  |  |
|------------|-------|-------|--------|--|--|
| 72 歳       | 75    | 84    | 159    |  |  |
| 73 歳       | 84    | 90    | 174    |  |  |
| 74 歳       | 60    | 79    | 139    |  |  |
| 75 歳       | 53    | 71    | 124    |  |  |
| 76 歳       | 27    | 40    | 67     |  |  |
| 77 歳       | 40    | 44    | 84     |  |  |
| 78 歳       | 42    | 67    | 109    |  |  |
| 79 歳       | 40    | 58    | 98     |  |  |
| 80 歳       | 31    | 74    | 105    |  |  |
| 81 歳       | 24    | 50    | 74     |  |  |
| 82 歳       | 39    | 57    | 96     |  |  |
| 83 歳       | 17    | 38    | 55     |  |  |
| 84 歳       | 23    | 46    | 69     |  |  |
| 85 歳       | 28    | 42    | 70     |  |  |
| 86 歳       | 20    | 52    | 72     |  |  |
| 87 歳       | 25    | 48    | 73     |  |  |
| 88 歳       | 17    | 42    | 59     |  |  |
| 89 歳       | 14    | 41    | 55     |  |  |
| 90 歳       | 13    | 42    | 55     |  |  |
| 91 歳       | 21    | 30    | 51     |  |  |
| 92 歳       | 13    | 28    | 41     |  |  |
| 93 歳       | 10    | 26    | 36     |  |  |
| 94 歳       | 6     | 14    | 20     |  |  |
| 95 歳       | 6     | 13    | 19     |  |  |
| 96 歳       | 4     | 15    | 19     |  |  |
| 97 歳       | 2     | 3     | 5      |  |  |
| 98 歳       | 1     | 8     | 9      |  |  |
| 99 歳       | 0     | 5     | 5      |  |  |
| 100 歳      | 0     | 5     | 5      |  |  |
| 101 歳      | 0     | 1     | 1      |  |  |
| *** 合計 *** | 5,226 | 6,112 | 11,338 |  |  |

# 校 区 別 年 齢 別 人 口 統 計 表

6 西与賀小学校

令和 4 . 8 . 末現在 11 ページ

| 年 齢  | 男  | 女  | 人 口 | 年 齢  | 男  | 女  | 人 口 |
|------|----|----|-----|------|----|----|-----|
| 0 歳  | 16 | 16 | 32  | 36 歳 | 29 | 26 | 55  |
| 1 歳  | 32 | 28 | 60  | 37 歳 | 25 | 35 | 60  |
| 2 歳  | 26 | 29 | 55  | 38 歳 | 37 | 31 | 68  |
| 3 歳  | 20 | 32 | 52  | 39 歳 | 43 | 35 | 78  |
| 4 歳  | 23 | 34 | 57  | 40 歳 | 34 | 45 | 79  |
| 5 歳  | 28 | 32 | 60  | 41 歳 | 39 | 38 | 77  |
| 6 歳  | 24 | 24 | 48  | 42 歳 | 36 | 30 | 66  |
| 7 歳  | 34 | 36 | 70  | 43 歳 | 32 | 41 | 73  |
| 8 歳  | 24 | 23 | 47  | 44 歳 | 33 | 30 | 63  |
| 9 歳  | 25 | 27 | 52  | 45 歳 | 31 | 30 | 61  |
| 10 歳 | 29 | 22 | 51  | 46 歳 | 33 | 34 | 67  |
| 11 歳 | 26 | 35 | 61  | 47 歳 | 48 | 32 | 80  |
| 12 歳 | 38 | 23 | 61  | 48 歳 | 34 | 30 | 64  |
| 13 歳 | 23 | 22 | 45  | 49 歳 | 37 | 39 | 76  |
| 14 歳 | 17 | 32 | 49  | 50 歳 | 34 | 34 | 68  |
| 15 歳 | 33 | 21 | 54  | 51 歳 | 36 | 38 | 74  |
| 16 歳 | 19 | 25 | 44  | 52 歳 | 45 | 50 | 95  |
| 17 歳 | 31 | 25 | 56  | 53 歳 | 37 | 41 | 78  |
| 18 歳 | 23 | 33 | 56  | 54 歳 | 31 | 33 | 64  |
| 19 歳 | 22 | 26 | 48  | 55 歳 | 25 | 31 | 56  |
| 20 歳 | 27 | 25 | 52  | 56 歳 | 25 | 30 | 55  |
| 21 歳 | 39 | 22 | 61  | 57 歳 | 38 | 34 | 72  |
| 22 歳 | 32 | 29 | 61  | 58 歳 | 28 | 46 | 74  |
| 23 歳 | 23 | 22 | 45  | 59 歳 | 37 | 38 | 75  |
| 24 歳 | 17 | 27 | 44  | 60 歳 | 31 | 49 | 80  |
| 25 歳 | 15 | 28 | 43  | 61 歳 | 37 | 27 | 64  |
| 26 歳 | 31 | 24 | 55  | 62 歳 | 23 | 40 | 63  |
| 27 歳 | 30 | 15 | 45  | 63 歳 | 32 | 31 | 63  |
| 28 歳 | 24 | 28 | 52  | 64 歳 | 30 | 43 | 73  |
| 29 歳 | 32 | 27 | 59  | 65 歳 | 34 | 37 | 71  |
| 30 歳 | 27 | 21 | 48  | 66 歳 | 37 | 48 | 85  |
| 31 歳 | 26 | 33 | 59  | 67 歳 | 30 | 45 | 75  |
| 32 歳 | 30 | 35 | 65  | 68 歳 | 38 | 30 | 68  |
| 33 歳 | 24 | 27 | 51  | 69 歳 | 33 | 53 | 86  |
| 34 歳 | 30 | 37 | 67  | 70 歳 | 39 | 51 | 90  |
| 35 歳 | 33 | 31 | 64  | 71 歳 | 37 | 55 | 92  |

# 校 区 別 年 齢 別 人 口 統 計 表

6 西与賀小学校

令和 4 . 8 . 末現在 12 ページ

| 年 齢        | 男     | 女     | 人 口   |  |  |  |
|------------|-------|-------|-------|--|--|--|
| 72 歳       | 42    | 51    | 93    |  |  |  |
| 73 歳       | 44    | 50    | 94    |  |  |  |
| 74 歳       | 38    | 51    | 89    |  |  |  |
| 75 歳       | 19    | 43    | 62    |  |  |  |
| 76 歳       | 27    | 38    | 65    |  |  |  |
| 77 歳       | 24    | 40    | 64    |  |  |  |
| 78 歳       | 31    | 51    | 82    |  |  |  |
| 79 歳       | 29    | 52    | 81    |  |  |  |
| 80 歳       | 24    | 32    | 56    |  |  |  |
| 81 歳       | 29    | 29    | 58    |  |  |  |
| 82 歳       | 23    | 35    | 58    |  |  |  |
| 83 歳       | 17    | 24    | 41    |  |  |  |
| 84 歳       | 16    | 21    | 37    |  |  |  |
| 85 歳       | 11    | 35    | 46    |  |  |  |
| 86 歳       | 13    | 26    | 39    |  |  |  |
| 87 歳       | 19    | 24    | 43    |  |  |  |
| 88 歳       | 15    | 20    | 35    |  |  |  |
| 89 歳       | 6     | 19    | 25    |  |  |  |
| 90 歳       | 6     | 23    | 29    |  |  |  |
| 91 歳       | 7     | 22    | 29    |  |  |  |
| 92 歳       | 9     | 14    | 23    |  |  |  |
| 93 歳       | 3     | 9     | 12    |  |  |  |
| 94 歳       | 4     | 6     | 10    |  |  |  |
| 95 歳       | 2     | 14    | 16    |  |  |  |
| 96 歳       | 0     | 9     | 9     |  |  |  |
| 97 歳       | 0     | 4     | 4     |  |  |  |
| 98 歳       | 0     | 7     | 7     |  |  |  |
| 99 歳       | 1     | 3     | 4     |  |  |  |
| 100 歳      | 0     | 4     | 4     |  |  |  |
| 101 歳      | 1     | 1     | 2     |  |  |  |
| *** 合計 *** | 2,641 | 3,093 | 5,734 |  |  |  |

# 校 区 別 年 齢 別 人 口 統 計 表

7 嘉瀬小学校

令和 4 . 8 . 末現在 13 ページ

| 年 齢  | 男  | 女  | 人 口 | 年 齢  | 男  | 女  | 人 口 |
|------|----|----|-----|------|----|----|-----|
| 0 歳  | 24 | 20 | 44  | 36 歳 | 29 | 28 | 57  |
| 1 歳  | 26 | 22 | 48  | 37 歳 | 24 | 32 | 56  |
| 2 歳  | 13 | 17 | 30  | 38 歳 | 21 | 25 | 46  |
| 3 歳  | 24 | 19 | 43  | 39 歳 | 32 | 27 | 59  |
| 4 歳  | 18 | 20 | 38  | 40 歳 | 20 | 33 | 53  |
| 5 歳  | 22 | 25 | 47  | 41 歳 | 24 | 26 | 50  |
| 6 歳  | 18 | 17 | 35  | 42 歳 | 32 | 20 | 52  |
| 7 歳  | 38 | 18 | 56  | 43 歳 | 33 | 23 | 56  |
| 8 歳  | 18 | 24 | 42  | 44 歳 | 22 | 31 | 53  |
| 9 歳  | 14 | 34 | 48  | 45 歳 | 23 | 29 | 52  |
| 10 歳 | 22 | 25 | 47  | 46 歳 | 23 | 37 | 60  |
| 11 歳 | 19 | 15 | 34  | 47 歳 | 31 | 35 | 66  |
| 12 歳 | 22 | 27 | 49  | 48 歳 | 21 | 28 | 49  |
| 13 歳 | 23 | 20 | 43  | 49 歳 | 37 | 24 | 61  |
| 14 歳 | 19 | 24 | 43  | 50 歳 | 32 | 27 | 59  |
| 15 歳 | 20 | 14 | 34  | 51 歳 | 33 | 23 | 56  |
| 16 歳 | 13 | 17 | 30  | 52 歳 | 29 | 36 | 65  |
| 17 歳 | 24 | 25 | 49  | 53 歳 | 24 | 33 | 57  |
| 18 歳 | 20 | 23 | 43  | 54 歳 | 29 | 34 | 63  |
| 19 歳 | 15 | 20 | 35  | 55 歳 | 20 | 27 | 47  |
| 20 歳 | 27 | 20 | 47  | 56 歳 | 21 | 35 | 56  |
| 21 歳 | 23 | 19 | 42  | 57 歳 | 24 | 28 | 52  |
| 22 歳 | 19 | 25 | 44  | 58 歳 | 25 | 25 | 50  |
| 23 歳 | 16 | 18 | 34  | 59 歳 | 34 | 28 | 62  |
| 24 歳 | 25 | 29 | 54  | 60 歳 | 23 | 34 | 57  |
| 25 歳 | 29 | 24 | 53  | 61 歳 | 35 | 36 | 71  |
| 26 歳 | 19 | 22 | 41  | 62 歳 | 33 | 36 | 69  |
| 27 歳 | 29 | 27 | 56  | 63 歳 | 29 | 35 | 64  |
| 28 歳 | 28 | 24 | 52  | 64 歳 | 36 | 40 | 76  |
| 29 歳 | 27 | 21 | 48  | 65 歳 | 36 | 48 | 84  |
| 30 歳 | 22 | 22 | 44  | 66 歳 | 36 | 40 | 76  |
| 31 歳 | 28 | 17 | 45  | 67 歳 | 41 | 28 | 69  |
| 32 歳 | 21 | 19 | 40  | 68 歳 | 34 | 33 | 67  |
| 33 歳 | 23 | 28 | 51  | 69 歳 | 30 | 37 | 67  |
| 34 歳 | 23 | 21 | 44  | 70 歳 | 35 | 46 | 81  |
| 35 歳 | 25 | 26 | 51  | 71 歳 | 40 | 32 | 72  |

# 校 区 別 年 齢 別 人 口 統 計 表

7 嘉瀬小学校

令和 4 . 8 . 末現在 14 ページ

| 年 齢   | 男  | 女  | 人 口 | 年 齢    | 男     | 女     | 人 口   |
|-------|----|----|-----|--------|-------|-------|-------|
| 72 歳  | 28 | 41 | 69  | **合計** | 2,294 | 2,686 | 4,980 |
| 73 歳  | 43 | 48 | 91  |        |       |       |       |
| 74 歳  | 38 | 38 | 76  |        |       |       |       |
| 75 歳  | 46 | 36 | 82  |        |       |       |       |
| 76 歳  | 15 | 33 | 48  |        |       |       |       |
| 77 歳  | 13 | 29 | 42  |        |       |       |       |
| 78 歳  | 19 | 37 | 56  |        |       |       |       |
| 79 歳  | 20 | 23 | 43  |        |       |       |       |
| 80 歳  | 25 | 37 | 62  |        |       |       |       |
| 81 歳  | 21 | 38 | 59  |        |       |       |       |
| 82 歳  | 20 | 31 | 51  |        |       |       |       |
| 83 歳  | 24 | 35 | 59  |        |       |       |       |
| 84 歳  | 15 | 25 | 40  |        |       |       |       |
| 85 歳  | 16 | 32 | 48  |        |       |       |       |
| 86 歳  | 21 | 22 | 43  |        |       |       |       |
| 87 歳  | 18 | 41 | 59  |        |       |       |       |
| 88 歳  | 16 | 33 | 49  |        |       |       |       |
| 89 歳  | 14 | 28 | 42  |        |       |       |       |
| 90 歳  | 8  | 27 | 35  |        |       |       |       |
| 91 歳  | 9  | 30 | 39  |        |       |       |       |
| 92 歳  | 4  | 28 | 32  |        |       |       |       |
| 93 歳  | 7  | 18 | 25  |        |       |       |       |
| 94 歳  | 5  | 6  | 11  |        |       |       |       |
| 95 歳  | 0  | 12 | 12  |        |       |       |       |
| 96 歳  | 2  | 12 | 14  |        |       |       |       |
| 97 歳  | 0  | 7  | 7   |        |       |       |       |
| 98 歳  | 0  | 6  | 6   |        |       |       |       |
| 99 歳  | 0  | 1  | 1   |        |       |       |       |
| 100 歳 | 0  | 3  | 3   |        |       |       |       |
| 101 歳 | 0  | 1  | 1   |        |       |       |       |
| 102 歳 | 0  | 0  | 0   |        |       |       |       |
| 103 歳 | 0  | 0  | 0   |        |       |       |       |
| 104 歳 | 0  | 0  | 0   |        |       |       |       |
| 105 歳 | 0  | 0  | 0   |        |       |       |       |
| 106 歳 | 0  | 1  | 1   |        |       |       |       |

校 区 別 年 齢 別 人 口 統 計 表

8

巨勢小学校

令和 4 . 8 . 末現在 15 ページ

| 年 齢  |  | 男  | 女  | 人 口 | 年 齢  |  | 男  | 女  | 人 口 |
|------|--|----|----|-----|------|--|----|----|-----|
| 0 歳  |  | 29 | 27 | 56  | 36 歳 |  | 27 | 31 | 58  |
| 1 歳  |  | 26 | 27 | 53  | 37 歳 |  | 37 | 53 | 90  |
| 2 歳  |  | 38 | 32 | 70  | 38 歳 |  | 44 | 45 | 89  |
| 3 歳  |  | 41 | 25 | 66  | 39 歳 |  | 38 | 43 | 81  |
| 4 歳  |  | 26 | 26 | 52  | 40 歳 |  | 48 | 42 | 90  |
| 5 歳  |  | 45 | 33 | 78  | 41 歳 |  | 37 | 29 | 66  |
| 6 歳  |  | 37 | 33 | 70  | 42 歳 |  | 43 | 49 | 92  |
| 7 歳  |  | 31 | 26 | 57  | 43 歳 |  | 39 | 56 | 95  |
| 8 歳  |  | 36 | 37 | 73  | 44 歳 |  | 41 | 39 | 80  |
| 9 歳  |  | 27 | 24 | 51  | 45 歳 |  | 45 | 38 | 83  |
| 10 歳 |  | 39 | 27 | 66  | 46 歳 |  | 41 | 35 | 76  |
| 11 歳 |  | 36 | 21 | 57  | 47 歳 |  | 35 | 44 | 79  |
| 12 歳 |  | 20 | 32 | 52  | 48 歳 |  | 44 | 40 | 84  |
| 13 歳 |  | 37 | 30 | 67  | 49 歳 |  | 49 | 32 | 81  |
| 14 歳 |  | 29 | 28 | 57  | 50 歳 |  | 39 | 43 | 82  |
| 15 歳 |  | 17 | 23 | 40  | 51 歳 |  | 28 | 34 | 62  |
| 16 歳 |  | 24 | 19 | 43  | 52 歳 |  | 26 | 38 | 64  |
| 17 歳 |  | 38 | 20 | 58  | 53 歳 |  | 34 | 32 | 66  |
| 18 歳 |  | 25 | 18 | 43  | 54 歳 |  | 32 | 33 | 65  |
| 19 歳 |  | 20 | 28 | 48  | 55 歳 |  | 27 | 33 | 60  |
| 20 歳 |  | 20 | 24 | 44  | 56 歳 |  | 30 | 38 | 68  |
| 21 歳 |  | 23 | 26 | 49  | 57 歳 |  | 30 | 28 | 58  |
| 22 歳 |  | 21 | 17 | 38  | 58 歳 |  | 22 | 28 | 50  |
| 23 歳 |  | 31 | 25 | 56  | 59 歳 |  | 35 | 24 | 59  |
| 24 歳 |  | 28 | 30 | 58  | 60 歳 |  | 19 | 33 | 52  |
| 25 歳 |  | 31 | 25 | 56  | 61 歳 |  | 30 | 22 | 52  |
| 26 歳 |  | 28 | 25 | 53  | 62 歳 |  | 19 | 21 | 40  |
| 27 歳 |  | 35 | 38 | 73  | 63 歳 |  | 15 | 33 | 48  |
| 28 歳 |  | 35 | 40 | 75  | 64 歳 |  | 33 | 22 | 55  |
| 29 歳 |  | 29 | 36 | 65  | 65 歳 |  | 13 | 23 | 36  |
| 30 歳 |  | 41 | 40 | 81  | 66 歳 |  | 29 | 45 | 74  |
| 31 歳 |  | 38 | 39 | 77  | 67 歳 |  | 32 | 34 | 66  |
| 32 歳 |  | 26 | 42 | 68  | 68 歳 |  | 26 | 35 | 61  |
| 33 歳 |  | 25 | 38 | 63  | 69 歳 |  | 27 | 47 | 74  |
| 34 歳 |  | 36 | 36 | 72  | 70 歳 |  | 37 | 36 | 73  |
| 35 歳 |  | 44 | 44 | 88  | 71 歳 |  | 28 | 26 | 54  |

校 区 別 年 齢 別 人 口 統 計 表

8 巨勢小学校

令和 4 . 8 . 末現在 16 ページ

| 年 齢      | 男     | 女     | 人 口   |  |  |  |
|----------|-------|-------|-------|--|--|--|
| 72 歳     | 31    | 38    | 69    |  |  |  |
| 73 歳     | 38    | 43    | 81    |  |  |  |
| 74 歳     | 37    | 43    | 80    |  |  |  |
| 75 歳     | 27    | 38    | 65    |  |  |  |
| 76 歳     | 20    | 29    | 49    |  |  |  |
| 77 歳     | 12    | 23    | 35    |  |  |  |
| 78 歳     | 30    | 35    | 65    |  |  |  |
| 79 歳     | 14    | 29    | 43    |  |  |  |
| 80 歳     | 16    | 26    | 42    |  |  |  |
| 81 歳     | 11    | 30    | 41    |  |  |  |
| 82 歳     | 9     | 31    | 40    |  |  |  |
| 83 歳     | 7     | 24    | 31    |  |  |  |
| 84 歳     | 12    | 28    | 40    |  |  |  |
| 85 歳     | 16    | 21    | 37    |  |  |  |
| 86 歳     | 7     | 16    | 23    |  |  |  |
| 87 歳     | 15    | 14    | 29    |  |  |  |
| 88 歳     | 9     | 14    | 23    |  |  |  |
| 89 歳     | 3     | 13    | 16    |  |  |  |
| 90 歳     | 5     | 16    | 21    |  |  |  |
| 91 歳     | 9     | 8     | 17    |  |  |  |
| 92 歳     | 5     | 6     | 11    |  |  |  |
| 93 歳     | 4     | 12    | 16    |  |  |  |
| 94 歳     | 1     | 5     | 6     |  |  |  |
| 95 歳     | 1     | 3     | 4     |  |  |  |
| 96 歳     | 0     | 4     | 4     |  |  |  |
| 97 歳     | 1     | 5     | 6     |  |  |  |
| 98 歳     | 0     | 1     | 1     |  |  |  |
| 99 歳     | 1     | 1     | 2     |  |  |  |
| 100 歳    | 0     | 0     | 0     |  |  |  |
| 101 歳    | 0     | 1     | 1     |  |  |  |
| 102 歳    | 0     | 0     | 0     |  |  |  |
| 103 歳    | 0     | 1     | 1     |  |  |  |
| ** 合計 ** | 2,632 | 2,903 | 5,535 |  |  |  |

# 校 区 別 年 齢 別 人 口 統 計 表

9 兵庫小学校

令和 4 . 8 . 末現在 17 ページ

| 年 齢  | 男   | 女   | 人 口 | 年 齢  | 男   | 女   | 人 口 |
|------|-----|-----|-----|------|-----|-----|-----|
| 0 歳  | 98  | 56  | 154 | 36 歳 | 94  | 100 | 194 |
| 1 歳  | 83  | 94  | 177 | 37 歳 | 82  | 109 | 191 |
| 2 歳  | 76  | 67  | 143 | 38 歳 | 83  | 120 | 203 |
| 3 歳  | 72  | 92  | 164 | 39 歳 | 97  | 103 | 200 |
| 4 歳  | 73  | 76  | 149 | 40 歳 | 123 | 118 | 241 |
| 5 歳  | 96  | 88  | 184 | 41 歳 | 126 | 123 | 249 |
| 6 歳  | 72  | 87  | 159 | 42 歳 | 108 | 132 | 240 |
| 7 歳  | 94  | 92  | 186 | 43 歳 | 108 | 135 | 243 |
| 8 歳  | 111 | 95  | 206 | 44 歳 | 128 | 138 | 266 |
| 9 歳  | 84  | 79  | 163 | 45 歳 | 109 | 126 | 235 |
| 10 歳 | 85  | 95  | 180 | 46 歳 | 125 | 128 | 253 |
| 11 歳 | 99  | 101 | 200 | 47 歳 | 129 | 127 | 256 |
| 12 歳 | 77  | 92  | 169 | 48 歳 | 132 | 164 | 296 |
| 13 歳 | 98  | 81  | 179 | 49 歳 | 115 | 143 | 258 |
| 14 歳 | 90  | 88  | 178 | 50 歳 | 127 | 149 | 276 |
| 15 歳 | 95  | 80  | 175 | 51 歳 | 122 | 121 | 243 |
| 16 歳 | 91  | 90  | 181 | 52 歳 | 114 | 126 | 240 |
| 17 歳 | 94  | 77  | 171 | 53 歳 | 102 | 114 | 216 |
| 18 歳 | 95  | 76  | 171 | 54 歳 | 117 | 135 | 252 |
| 19 歳 | 78  | 87  | 165 | 55 歳 | 100 | 132 | 232 |
| 20 歳 | 81  | 87  | 168 | 56 歳 | 77  | 101 | 178 |
| 21 歳 | 83  | 102 | 185 | 57 歳 | 110 | 105 | 215 |
| 22 歳 | 101 | 97  | 198 | 58 歳 | 73  | 114 | 187 |
| 23 歳 | 76  | 91  | 167 | 59 歳 | 103 | 94  | 197 |
| 24 歳 | 95  | 93  | 188 | 60 歳 | 103 | 100 | 203 |
| 25 歳 | 85  | 91  | 176 | 61 歳 | 93  | 97  | 190 |
| 26 歳 | 76  | 86  | 162 | 62 歳 | 83  | 64  | 147 |
| 27 歳 | 80  | 107 | 187 | 63 歳 | 87  | 92  | 179 |
| 28 歳 | 84  | 93  | 177 | 64 歳 | 76  | 75  | 151 |
| 29 歳 | 74  | 97  | 171 | 65 歳 | 64  | 85  | 149 |
| 30 歳 | 80  | 91  | 171 | 66 歳 | 71  | 78  | 149 |
| 31 歳 | 83  | 76  | 159 | 67 歳 | 82  | 82  | 164 |
| 32 歳 | 98  | 91  | 189 | 68 歳 | 52  | 57  | 109 |
| 33 歳 | 77  | 103 | 180 | 69 歳 | 64  | 84  | 148 |
| 34 歳 | 95  | 88  | 183 | 70 歳 | 66  | 90  | 156 |
| 35 歳 | 97  | 98  | 195 | 71 歳 | 83  | 82  | 165 |



# 校 区 別 年 齢 別 人 口 統 計 表

9 兵庫小学校

令和 4 . 8 . 末現在 18 ページ

| 年 齢        | 男     | 女     | 人 口    |  |  |  |
|------------|-------|-------|--------|--|--|--|
| 72 歳       | 68    | 75    | 143    |  |  |  |
| 73 歳       | 63    | 93    | 156    |  |  |  |
| 74 歳       | 71    | 77    | 148    |  |  |  |
| 75 歳       | 49    | 77    | 126    |  |  |  |
| 76 歳       | 31    | 44    | 75     |  |  |  |
| 77 歳       | 42    | 50    | 92     |  |  |  |
| 78 歳       | 42    | 62    | 104    |  |  |  |
| 79 歳       | 29    | 43    | 72     |  |  |  |
| 80 歳       | 43    | 51    | 94     |  |  |  |
| 81 歳       | 29    | 38    | 67     |  |  |  |
| 82 歳       | 28    | 38    | 66     |  |  |  |
| 83 歳       | 31    | 31    | 62     |  |  |  |
| 84 歳       | 30    | 40    | 70     |  |  |  |
| 85 歳       | 21    | 37    | 58     |  |  |  |
| 86 歳       | 15    | 43    | 58     |  |  |  |
| 87 歳       | 11    | 24    | 35     |  |  |  |
| 88 歳       | 21    | 40    | 61     |  |  |  |
| 89 歳       | 11    | 38    | 49     |  |  |  |
| 90 歳       | 11    | 32    | 43     |  |  |  |
| 91 歳       | 3     | 19    | 22     |  |  |  |
| 92 歳       | 8     | 25    | 33     |  |  |  |
| 93 歳       | 4     | 14    | 18     |  |  |  |
| 94 歳       | 4     | 16    | 20     |  |  |  |
| 95 歳       | 5     | 10    | 15     |  |  |  |
| 96 歳       | 1     | 2     | 3      |  |  |  |
| 97 歳       | 0     | 5     | 5      |  |  |  |
| 98 歳       | 0     | 4     | 4      |  |  |  |
| 99 歳       | 1     | 3     | 4      |  |  |  |
| 100 歳      | 0     | 2     | 2      |  |  |  |
| 101 歳      | 0     | 0     | 0      |  |  |  |
| 102 歳      | 0     | 2     | 2      |  |  |  |
| *** 合計 *** | 7,326 | 8,162 | 15,488 |  |  |  |

# 校 区 別 年 齢 別 人 口 統 計 表

10 高木瀬小学校

令和 4 . 8 . 末現在 19 ページ

| 年 齢  | 男  | 女  | 人 口 | 年 齢  | 男   | 女   | 人 口 |
|------|----|----|-----|------|-----|-----|-----|
| 0 歳  | 55 | 56 | 111 | 36 歳 | 63  | 74  | 137 |
| 1 歳  | 60 | 44 | 104 | 37 歳 | 77  | 107 | 184 |
| 2 歳  | 54 | 66 | 120 | 38 歳 | 93  | 72  | 165 |
| 3 歳  | 66 | 53 | 119 | 39 歳 | 87  | 87  | 174 |
| 4 歳  | 65 | 63 | 128 | 40 歳 | 86  | 89  | 175 |
| 5 歳  | 61 | 64 | 125 | 41 歳 | 85  | 100 | 185 |
| 6 歳  | 63 | 74 | 137 | 42 歳 | 88  | 83  | 171 |
| 7 歳  | 81 | 70 | 151 | 43 歳 | 76  | 85  | 161 |
| 8 歳  | 71 | 63 | 134 | 44 歳 | 71  | 92  | 163 |
| 9 歳  | 73 | 74 | 147 | 45 歳 | 88  | 101 | 189 |
| 10 歳 | 76 | 65 | 141 | 46 歳 | 94  | 105 | 199 |
| 11 歳 | 70 | 72 | 142 | 47 歳 | 101 | 93  | 194 |
| 12 歳 | 68 | 77 | 145 | 48 歳 | 113 | 110 | 223 |
| 13 歳 | 59 | 48 | 107 | 49 歳 | 110 | 120 | 230 |
| 14 歳 | 68 | 72 | 140 | 50 歳 | 118 | 97  | 215 |
| 15 歳 | 63 | 77 | 140 | 51 歳 | 88  | 100 | 188 |
| 16 歳 | 69 | 67 | 136 | 52 歳 | 95  | 90  | 185 |
| 17 歳 | 80 | 70 | 150 | 53 歳 | 95  | 86  | 181 |
| 18 歳 | 74 | 69 | 143 | 54 歳 | 72  | 70  | 142 |
| 19 歳 | 80 | 68 | 148 | 55 歳 | 73  | 81  | 154 |
| 20 歳 | 71 | 72 | 143 | 56 歳 | 72  | 65  | 137 |
| 21 歳 | 71 | 82 | 153 | 57 歳 | 85  | 89  | 174 |
| 22 歳 | 68 | 69 | 137 | 58 歳 | 57  | 83  | 140 |
| 23 歳 | 68 | 61 | 129 | 59 歳 | 68  | 71  | 139 |
| 24 歳 | 55 | 61 | 116 | 60 歳 | 68  | 78  | 146 |
| 25 歳 | 57 | 51 | 108 | 61 歳 | 74  | 107 | 181 |
| 26 歳 | 73 | 59 | 132 | 62 歳 | 61  | 84  | 145 |
| 27 歳 | 56 | 64 | 120 | 63 歳 | 77  | 81  | 158 |
| 28 歳 | 50 | 62 | 112 | 64 歳 | 79  | 77  | 156 |
| 29 歳 | 62 | 67 | 129 | 65 歳 | 72  | 88  | 160 |
| 30 歳 | 64 | 73 | 137 | 66 歳 | 73  | 86  | 159 |
| 31 歳 | 67 | 62 | 129 | 67 歳 | 91  | 103 | 194 |
| 32 歳 | 59 | 66 | 125 | 68 歳 | 75  | 105 | 180 |
| 33 歳 | 76 | 78 | 154 | 69 歳 | 95  | 111 | 206 |
| 34 歳 | 82 | 77 | 159 | 70 歳 | 85  | 99  | 184 |
| 35 歳 | 92 | 96 | 188 | 71 歳 | 99  | 99  | 198 |

# 校 区 別 年 齢 別 人 口 統 計 表

令和 4 . 8 . 末現在 20 ページ

10 高木瀬小学校

| 年 齢   | 男   | 女   | 人 口 | 年 齢    | 男     | 女     | 人 口    |
|-------|-----|-----|-----|--------|-------|-------|--------|
| 72 歳  | 103 | 114 | 217 | 108 歳  | 0     | 1     | 1      |
| 73 歳  | 86  | 130 | 216 | **合計** | 6,596 | 7,506 | 14,102 |
| 74 歳  | 93  | 127 | 220 |        |       |       |        |
| 75 歳  | 83  | 108 | 191 |        |       |       |        |
| 76 歳  | 50  | 71  | 121 |        |       |       |        |
| 77 歳  | 65  | 86  | 151 |        |       |       |        |
| 78 歳  | 57  | 99  | 156 |        |       |       |        |
| 79 歳  | 64  | 107 | 171 |        |       |       |        |
| 80 歳  | 68  | 102 | 170 |        |       |       |        |
| 81 歳  | 65  | 97  | 162 |        |       |       |        |
| 82 歳  | 70  | 85  | 155 |        |       |       |        |
| 83 歳  | 47  | 63  | 110 |        |       |       |        |
| 84 歳  | 40  | 72  | 112 |        |       |       |        |
| 85 歳  | 52  | 69  | 121 |        |       |       |        |
| 86 歳  | 42  | 72  | 114 |        |       |       |        |
| 87 歳  | 33  | 56  | 89  |        |       |       |        |
| 88 歳  | 34  | 48  | 82  |        |       |       |        |
| 89 歳  | 22  | 58  | 80  |        |       |       |        |
| 90 歳  | 29  | 48  | 77  |        |       |       |        |
| 91 歳  | 15  | 45  | 60  |        |       |       |        |
| 92 歳  | 10  | 28  | 38  |        |       |       |        |
| 93 歳  | 12  | 35  | 47  |        |       |       |        |
| 94 歳  | 5   | 21  | 26  |        |       |       |        |
| 95 歳  | 10  | 21  | 31  |        |       |       |        |
| 96 歳  | 3   | 26  | 29  |        |       |       |        |
| 97 歳  | 1   | 11  | 12  |        |       |       |        |
| 98 歳  | 2   | 9   | 11  |        |       |       |        |
| 99 歳  | 1   | 6   | 7   |        |       |       |        |
| 100 歳 | 2   | 7   | 9   |        |       |       |        |
| 101 歳 | 1   | 2   | 3   |        |       |       |        |
| 102 歳 | 0   | 1   | 1   |        |       |       |        |
| 103 歳 | 0   | 0   | 0   |        |       |       |        |
| 104 歳 | 0   | 1   | 1   |        |       |       |        |
| 105 歳 | 0   | 0   | 0   |        |       |       |        |
| 106 歳 | 0   | 0   | 0   |        |       |       |        |
| 107 歳 | 0   | 0   | 0   |        |       |       |        |

校 区 別 年 齢 別 人 口 統 計 表

11 北川副小学校

令和 4 . 8 . 末現在 21 ページ

| 年 齢  | 男  | 女  | 人 口 | 年 齢  | 男   | 女   | 人 口 |
|------|----|----|-----|------|-----|-----|-----|
| 0 歳  | 50 | 51 | 101 | 36 歳 | 69  | 91  | 160 |
| 1 歳  | 55 | 45 | 100 | 37 歳 | 79  | 73  | 152 |
| 2 歳  | 47 | 57 | 104 | 38 歳 | 71  | 81  | 152 |
| 3 歳  | 54 | 58 | 112 | 39 歳 | 75  | 89  | 164 |
| 4 歳  | 70 | 59 | 129 | 40 歳 | 64  | 102 | 166 |
| 5 歳  | 71 | 61 | 132 | 41 歳 | 93  | 62  | 155 |
| 6 歳  | 65 | 76 | 141 | 42 歳 | 111 | 86  | 197 |
| 7 歳  | 75 | 69 | 144 | 43 歳 | 93  | 84  | 177 |
| 8 歳  | 70 | 58 | 128 | 44 歳 | 78  | 69  | 147 |
| 9 歳  | 67 | 85 | 152 | 45 歳 | 86  | 85  | 171 |
| 10 歳 | 57 | 70 | 127 | 46 歳 | 82  | 101 | 183 |
| 11 歳 | 67 | 78 | 145 | 47 歳 | 98  | 95  | 193 |
| 12 歳 | 66 | 62 | 128 | 48 歳 | 93  | 75  | 168 |
| 13 歳 | 45 | 59 | 104 | 49 歳 | 96  | 96  | 192 |
| 14 歳 | 57 | 53 | 110 | 50 歳 | 88  | 82  | 170 |
| 15 歳 | 56 | 53 | 109 | 51 歳 | 92  | 91  | 183 |
| 16 歳 | 70 | 68 | 138 | 52 歳 | 74  | 74  | 148 |
| 17 歳 | 60 | 58 | 118 | 53 歳 | 73  | 85  | 158 |
| 18 歳 | 73 | 55 | 128 | 54 歳 | 69  | 75  | 144 |
| 19 歳 | 54 | 55 | 109 | 55 歳 | 83  | 95  | 178 |
| 20 歳 | 49 | 63 | 112 | 56 歳 | 64  | 70  | 134 |
| 21 歳 | 56 | 51 | 107 | 57 歳 | 77  | 92  | 169 |
| 22 歳 | 51 | 58 | 109 | 58 歳 | 73  | 84  | 157 |
| 23 歳 | 55 | 55 | 110 | 59 歳 | 58  | 73  | 131 |
| 24 歳 | 51 | 44 | 95  | 60 歳 | 74  | 62  | 136 |
| 25 歳 | 44 | 51 | 95  | 61 歳 | 59  | 66  | 125 |
| 26 歳 | 42 | 53 | 95  | 62 歳 | 61  | 92  | 153 |
| 27 歳 | 67 | 49 | 116 | 63 歳 | 58  | 81  | 139 |
| 28 歳 | 47 | 72 | 119 | 64 歳 | 53  | 71  | 124 |
| 29 歳 | 59 | 54 | 113 | 65 歳 | 70  | 56  | 126 |
| 30 歳 | 51 | 58 | 109 | 66 歳 | 56  | 68  | 124 |
| 31 歳 | 60 | 58 | 118 | 67 歳 | 89  | 69  | 158 |
| 32 歳 | 58 | 61 | 119 | 68 歳 | 75  | 96  | 171 |
| 33 歳 | 47 | 77 | 124 | 69 歳 | 78  | 84  | 162 |
| 34 歳 | 63 | 85 | 148 | 70 歳 | 69  | 83  | 152 |
| 35 歳 | 80 | 76 | 156 | 71 歳 | 62  | 98  | 160 |

校 区 別 年 齢 別 人 口 統 計 表

11 北川副小学校

| 年 齢   | 男  | 女   | 人 口 | 年 齢    | 男     | 女     | 人 口    |
|-------|----|-----|-----|--------|-------|-------|--------|
| 72 歳  | 83 | 92  | 175 | **合計** | 5,896 | 6,699 | 12,595 |
| 73 歳  | 96 | 122 | 218 |        |       |       |        |
| 74 歳  | 85 | 93  | 178 |        |       |       |        |
| 75 歳  | 99 | 99  | 198 |        |       |       |        |
| 76 歳  | 45 | 66  | 111 |        |       |       |        |
| 77 歳  | 51 | 70  | 121 |        |       |       |        |
| 78 歳  | 66 | 94  | 160 |        |       |       |        |
| 79 歳  | 52 | 79  | 131 |        |       |       |        |
| 80 歳  | 48 | 82  | 130 |        |       |       |        |
| 81 歳  | 55 | 83  | 138 |        |       |       |        |
| 82 歳  | 46 | 72  | 118 |        |       |       |        |
| 83 歳  | 36 | 66  | 102 |        |       |       |        |
| 84 歳  | 50 | 62  | 112 |        |       |       |        |
| 85 歳  | 36 | 60  | 96  |        |       |       |        |
| 86 歳  | 45 | 73  | 118 |        |       |       |        |
| 87 歳  | 28 | 50  | 78  |        |       |       |        |
| 88 歳  | 28 | 53  | 81  |        |       |       |        |
| 89 歳  | 18 | 42  | 60  |        |       |       |        |
| 90 歳  | 21 | 33  | 54  |        |       |       |        |
| 91 歳  | 20 | 31  | 51  |        |       |       |        |
| 92 歳  | 10 | 38  | 48  |        |       |       |        |
| 93 歳  | 8  | 32  | 40  |        |       |       |        |
| 94 歳  | 6  | 22  | 28  |        |       |       |        |
| 95 歳  | 3  | 13  | 16  |        |       |       |        |
| 96 歳  | 2  | 9   | 11  |        |       |       |        |
| 97 歳  | 2  | 10  | 12  |        |       |       |        |
| 98 歳  | 1  | 7   | 8   |        |       |       |        |
| 99 歳  | 2  | 5   | 7   |        |       |       |        |
| 100 歳 | 1  | 1   | 2   |        |       |       |        |
| 101 歳 | 1  | 5   | 6   |        |       |       |        |
| 102 歳 | 0  | 0   | 0   |        |       |       |        |
| 103 歳 | 0  | 1   | 1   |        |       |       |        |
| 104 歳 | 0  | 1   | 1   |        |       |       |        |
| 105 歳 | 0  | 0   | 0   |        |       |       |        |
| 106 歳 | 0  | 0   | 0   |        |       |       |        |
| 107 歳 | 0  | 2   | 2   |        |       |       |        |

# 校 区 別 年 齢 別 人 口 統 計 表

12 | 本庄小学校

令和 4 . 8 . 末現在 23 ページ

| 年 齢  | 男   | 女  | 人 口 | 年 齢  | 男  | 女   | 人 口 |
|------|-----|----|-----|------|----|-----|-----|
| 0 歳  | 39  | 36 | 75  | 36 歳 | 65 | 80  | 145 |
| 1 歳  | 46  | 38 | 84  | 37 歳 | 65 | 79  | 144 |
| 2 歳  | 53  | 42 | 95  | 38 歳 | 89 | 78  | 167 |
| 3 歳  | 53  | 46 | 99  | 39 歳 | 79 | 77  | 156 |
| 4 歳  | 48  | 52 | 100 | 40 歳 | 74 | 75  | 149 |
| 5 歳  | 48  | 50 | 98  | 41 歳 | 79 | 59  | 138 |
| 6 歳  | 65  | 49 | 114 | 42 歳 | 75 | 74  | 149 |
| 7 歳  | 71  | 49 | 120 | 43 歳 | 99 | 93  | 192 |
| 8 歳  | 63  | 65 | 128 | 44 歳 | 73 | 93  | 166 |
| 9 歳  | 71  | 52 | 123 | 45 歳 | 83 | 88  | 171 |
| 10 歳 | 64  | 43 | 107 | 46 歳 | 97 | 81  | 178 |
| 11 歳 | 69  | 56 | 125 | 47 歳 | 90 | 74  | 164 |
| 12 歳 | 59  | 57 | 116 | 48 歳 | 78 | 92  | 170 |
| 13 歳 | 66  | 67 | 133 | 49 歳 | 75 | 81  | 156 |
| 14 歳 | 60  | 51 | 111 | 50 歳 | 65 | 83  | 148 |
| 15 歳 | 58  | 53 | 111 | 51 歳 | 83 | 69  | 152 |
| 16 歳 | 62  | 58 | 120 | 52 歳 | 76 | 81  | 157 |
| 17 歳 | 56  | 52 | 108 | 53 歳 | 92 | 92  | 184 |
| 18 歳 | 72  | 50 | 122 | 54 歳 | 95 | 76  | 171 |
| 19 歳 | 86  | 99 | 185 | 55 歳 | 79 | 68  | 147 |
| 20 歳 | 119 | 89 | 208 | 56 歳 | 56 | 71  | 127 |
| 21 歳 | 115 | 89 | 204 | 57 歳 | 63 | 72  | 135 |
| 22 歳 | 88  | 98 | 186 | 58 歳 | 69 | 74  | 143 |
| 23 歳 | 83  | 87 | 170 | 59 歳 | 76 | 67  | 143 |
| 24 歳 | 83  | 79 | 162 | 60 歳 | 69 | 74  | 143 |
| 25 歳 | 87  | 78 | 165 | 61 歳 | 61 | 70  | 131 |
| 26 歳 | 57  | 67 | 124 | 62 歳 | 80 | 71  | 151 |
| 27 歳 | 70  | 67 | 137 | 63 歳 | 80 | 67  | 147 |
| 28 歳 | 71  | 59 | 130 | 64 歳 | 78 | 76  | 154 |
| 29 歳 | 61  | 60 | 121 | 65 歳 | 70 | 70  | 140 |
| 30 歳 | 66  | 53 | 119 | 66 歳 | 66 | 73  | 139 |
| 31 歳 | 56  | 57 | 113 | 67 歳 | 63 | 73  | 136 |
| 32 歳 | 62  | 54 | 116 | 68 歳 | 88 | 70  | 158 |
| 33 歳 | 79  | 50 | 129 | 69 歳 | 79 | 74  | 153 |
| 34 歳 | 77  | 75 | 152 | 70 歳 | 61 | 78  | 139 |
| 35 歳 | 61  | 67 | 128 | 71 歳 | 59 | 100 | 159 |

# 校 区 別 年 齢 別 人 口 統 計 表

12 本庄小学校

令和 4 . 8 . 末現在 24 ページ

| 年 齢   | 男  | 女  | 人 口 | 年 齢    | 男     | 女     | 人 口    |
|-------|----|----|-----|--------|-------|-------|--------|
| 72 歳  | 68 | 73 | 141 | 108 歳  | 0     | 0     | 0      |
| 73 歳  | 81 | 58 | 139 | 109 歳  | 0     | 0     | 0      |
| 74 歳  | 67 | 86 | 153 | 110 歳  | 0     | 0     | 0      |
| 75 歳  | 47 | 63 | 110 | 111 歳  | 0     | 1     | 1      |
| 76 歳  | 27 | 52 | 79  |        |       |       |        |
| 77 歳  | 53 | 48 | 101 | **合計** | 5,969 | 6,201 | 12,170 |
| 78 歳  | 34 | 60 | 94  |        |       |       |        |
| 79 歳  | 50 | 57 | 107 |        |       |       |        |
| 80 歳  | 45 | 73 | 118 |        |       |       |        |
| 81 歳  | 32 | 58 | 90  |        |       |       |        |
| 82 歳  | 39 | 55 | 94  |        |       |       |        |
| 83 歳  | 34 | 60 | 94  |        |       |       |        |
| 84 歳  | 28 | 46 | 74  |        |       |       |        |
| 85 歳  | 23 | 62 | 85  |        |       |       |        |
| 86 歳  | 28 | 43 | 71  |        |       |       |        |
| 87 歳  | 36 | 44 | 80  |        |       |       |        |
| 88 歳  | 22 | 39 | 61  |        |       |       |        |
| 89 歳  | 24 | 54 | 78  |        |       |       |        |
| 90 歳  | 10 | 41 | 51  |        |       |       |        |
| 91 歳  | 11 | 35 | 46  |        |       |       |        |
| 92 歳  | 11 | 31 | 42  |        |       |       |        |
| 93 歳  | 12 | 18 | 30  |        |       |       |        |
| 94 歳  | 3  | 18 | 21  |        |       |       |        |
| 95 歳  | 4  | 17 | 21  |        |       |       |        |
| 96 歳  | 6  | 12 | 18  |        |       |       |        |
| 97 歳  | 0  | 13 | 13  |        |       |       |        |
| 98 歳  | 1  | 4  | 5   |        |       |       |        |
| 99 歳  | 0  | 4  | 4   |        |       |       |        |
| 100 歳 | 0  | 3  | 3   |        |       |       |        |
| 101 歳 | 0  | 3  | 3   |        |       |       |        |
| 102 歳 | 0  | 1  | 1   |        |       |       |        |
| 103 歳 | 0  | 1  | 1   |        |       |       |        |
| 104 歳 | 0  | 0  | 0   |        |       |       |        |
| 105 歳 | 0  | 0  | 0   |        |       |       |        |
| 106 歳 | 0  | 1  | 1   |        |       |       |        |
| 107 歳 | 0  | 0  | 0   |        |       |       |        |

校 区 別 年 齢 別 人 口 統 計 表

13 鍋島小学校

令和 4 . 8 . 末現在 25 ページ

| 年 齢  | 男  | 女   | 人 口 | 年 齢  | 男  | 女   | 人 口 |
|------|----|-----|-----|------|----|-----|-----|
| 0 歳  | 53 | 42  | 95  | 36 歳 | 87 | 86  | 173 |
| 1 歳  | 57 | 59  | 116 | 37 歳 | 91 | 82  | 173 |
| 2 歳  | 62 | 55  | 117 | 38 歳 | 90 | 92  | 182 |
| 3 歳  | 55 | 57  | 112 | 39 歳 | 81 | 96  | 177 |
| 4 歳  | 51 | 62  | 113 | 40 歳 | 74 | 93  | 167 |
| 5 歳  | 70 | 72  | 142 | 41 歳 | 89 | 92  | 181 |
| 6 歳  | 64 | 51  | 115 | 42 歳 | 84 | 77  | 161 |
| 7 歳  | 57 | 76  | 133 | 43 歳 | 84 | 94  | 178 |
| 8 歳  | 79 | 66  | 145 | 44 歳 | 97 | 89  | 186 |
| 9 歳  | 70 | 72  | 142 | 45 歳 | 88 | 94  | 182 |
| 10 歳 | 82 | 74  | 156 | 46 歳 | 81 | 88  | 169 |
| 11 歳 | 80 | 73  | 153 | 47 歳 | 92 | 106 | 198 |
| 12 歳 | 78 | 67  | 145 | 48 歳 | 85 | 103 | 188 |
| 13 歳 | 84 | 68  | 152 | 49 歳 | 99 | 99  | 198 |
| 14 歳 | 82 | 88  | 170 | 50 歳 | 89 | 96  | 185 |
| 15 歳 | 69 | 68  | 137 | 51 歳 | 86 | 117 | 203 |
| 16 歳 | 73 | 58  | 131 | 52 歳 | 92 | 99  | 191 |
| 17 歳 | 66 | 71  | 137 | 53 歳 | 91 | 99  | 190 |
| 18 歳 | 72 | 70  | 142 | 54 歳 | 76 | 94  | 170 |
| 19 歳 | 78 | 72  | 150 | 55 歳 | 75 | 87  | 162 |
| 20 歳 | 67 | 73  | 140 | 56 歳 | 77 | 83  | 160 |
| 21 歳 | 80 | 75  | 155 | 57 歳 | 76 | 102 | 178 |
| 22 歳 | 87 | 89  | 176 | 58 歳 | 85 | 114 | 199 |
| 23 歳 | 82 | 71  | 153 | 59 歳 | 71 | 95  | 166 |
| 24 歳 | 81 | 86  | 167 | 60 歳 | 83 | 100 | 183 |
| 25 歳 | 61 | 73  | 134 | 61 歳 | 65 | 79  | 144 |
| 26 歳 | 64 | 61  | 125 | 62 歳 | 90 | 84  | 174 |
| 27 歳 | 67 | 69  | 136 | 63 歳 | 80 | 83  | 163 |
| 28 歳 | 50 | 69  | 119 | 64 歳 | 79 | 92  | 171 |
| 29 歳 | 64 | 71  | 135 | 65 歳 | 73 | 79  | 152 |
| 30 歳 | 68 | 58  | 126 | 66 歳 | 63 | 82  | 145 |
| 31 歳 | 73 | 72  | 145 | 67 歳 | 83 | 87  | 170 |
| 32 歳 | 63 | 58  | 121 | 68 歳 | 78 | 75  | 153 |
| 33 歳 | 67 | 75  | 142 | 69 歳 | 92 | 84  | 176 |
| 34 歳 | 73 | 69  | 142 | 70 歳 | 75 | 82  | 157 |
| 35 歳 | 86 | 100 | 186 | 71 歳 | 77 | 68  | 145 |



# 校 区 別 年 齢 別 人 口 統 計 表

13 鍋島小学校

令和 4 . 8 . 末現在 26 ページ

| 年 齢   | 男     | 女     | 人 口    |  |  |  |
|---|-------|-------|--------|--|--|--|
| 72 歳  | 72    | 75    | 147    |  |  |  |
| 73 歳  | 82    | 70    | 152    |  |  |  |
| 74 歳  | 56    | 69    | 125    |  |  |  |
| 75 歳  | 55    | 51    | 106    |  |  |  |
| 76 歳  | 28    | 39    | 67     |  |  |  |
| 77 歳  | 38    | 53    | 91     |  |  |  |
| 78 歳  | 27    | 36    | 63     |  |  |  |
| 79 歳  | 29    | 28    | 57     |  |  |  |
| 80 歳  | 36    | 47    | 83     |  |  |  |
| 81 歳  | 26    | 44    | 70     |  |  |  |
| 82 歳  | 21    | 29    | 50     |  |  |  |
| 83 歳  | 19    | 34    | 53     |  |  |  |
| 84 歳  | 13    | 35    | 48     |  |  |  |
| 85 歳  | 19    | 29    | 48     |  |  |  |
| 86 歳  | 13    | 33    | 46     |  |  |  |
| 87 歳  | 16    | 30    | 46     |  |  |  |
| 88 歳  | 11    | 34    | 45     |  |  |  |
| 89 歳  | 12    | 30    | 42     |  |  |  |
| 90 歳  | 7     | 34    | 41     |  |  |  |
| 91 歳  | 10    | 27    | 37     |  |  |  |
| 92 歳  | 11    | 20    | 31     |  |  |  |
| 93 歳  | 8     | 20    | 28     |  |  |  |
| 94 歳  | 4     | 18    | 22     |  |  |  |
| 95 歳  | 6     | 10    | 16     |  |  |  |
| 96 歳  | 1     | 14    | 15     |  |  |  |
| 97 歳  | 0     | 10    | 10     |  |  |  |
| 98 歳  | 0     | 2     | 2      |  |  |  |
| 99 歳  | 2     | 3     | 5      |  |  |  |
| 100 歳                                       | 0     | 2     | 2      |  |  |  |
| 101 歳                                       | 0     | 1     | 1      |  |  |  |
| 102 歳                                       | 0     | 1     | 1      |  |  |  |
| 103 歳                                       | 0     | 1     | 1      |  |  |  |
| <p style="text-align: center;">** 合計 **</p> | 6,115 | 6,691 | 12,806 |  |  |  |

校 区 別 年 齢 別 人 口 統 計 表

14 金立小学校

令和 4 . 8 . 末現在 27 ページ

| 年 齢  |  | 男  | 女  | 人 口 | 年 齢  |  | 男  | 女  | 人 口 |
|------|--|----|----|-----|------|--|----|----|-----|
| 0 歳  |  | 8  | 11 | 19  | 36 歳 |  | 24 | 22 | 46  |
| 1 歳  |  | 13 | 7  | 20  | 37 歳 |  | 28 | 22 | 50  |
| 2 歳  |  | 20 | 22 | 42  | 38 歳 |  | 30 | 23 | 53  |
| 3 歳  |  | 13 | 16 | 29  | 39 歳 |  | 32 | 25 | 57  |
| 4 歳  |  | 18 | 16 | 34  | 40 歳 |  | 27 | 27 | 54  |
| 5 歳  |  | 17 | 16 | 33  | 41 歳 |  | 27 | 22 | 49  |
| 6 歳  |  | 21 | 13 | 34  | 42 歳 |  | 32 | 31 | 63  |
| 7 歳  |  | 21 | 20 | 41  | 43 歳 |  | 35 | 24 | 59  |
| 8 歳  |  | 16 | 16 | 32  | 44 歳 |  | 19 | 36 | 55  |
| 9 歳  |  | 20 | 18 | 38  | 45 歳 |  | 31 | 31 | 62  |
| 10 歳 |  | 20 | 14 | 34  | 46 歳 |  | 38 | 30 | 68  |
| 11 歳 |  | 23 | 19 | 42  | 47 歳 |  | 34 | 23 | 57  |
| 12 歳 |  | 22 | 23 | 45  | 48 歳 |  | 31 | 28 | 59  |
| 13 歳 |  | 22 | 22 | 44  | 49 歳 |  | 27 | 28 | 55  |
| 14 歳 |  | 29 | 27 | 56  | 50 歳 |  | 27 | 34 | 61  |
| 15 歳 |  | 21 | 20 | 41  | 51 歳 |  | 32 | 20 | 52  |
| 16 歳 |  | 19 | 13 | 32  | 52 歳 |  | 36 | 18 | 54  |
| 17 歳 |  | 24 | 17 | 41  | 53 歳 |  | 30 | 25 | 55  |
| 18 歳 |  | 24 | 27 | 51  | 54 歳 |  | 19 | 24 | 43  |
| 19 歳 |  | 14 | 21 | 35  | 55 歳 |  | 17 | 21 | 38  |
| 20 歳 |  | 22 | 14 | 36  | 56 歳 |  | 18 | 22 | 40  |
| 21 歳 |  | 19 | 13 | 32  | 57 歳 |  | 25 | 32 | 57  |
| 22 歳 |  | 20 | 18 | 38  | 58 歳 |  | 30 | 35 | 65  |
| 23 歳 |  | 20 | 9  | 29  | 59 歳 |  | 19 | 29 | 48  |
| 24 歳 |  | 16 | 15 | 31  | 60 歳 |  | 32 | 24 | 56  |
| 25 歳 |  | 14 | 16 | 30  | 61 歳 |  | 21 | 29 | 50  |
| 26 歳 |  | 10 | 19 | 29  | 62 歳 |  | 27 | 30 | 57  |
| 27 歳 |  | 19 | 10 | 29  | 63 歳 |  | 22 | 22 | 44  |
| 28 歳 |  | 15 | 13 | 28  | 64 歳 |  | 29 | 34 | 63  |
| 29 歳 |  | 15 | 15 | 30  | 65 歳 |  | 25 | 32 | 57  |
| 30 歳 |  | 23 | 20 | 43  | 66 歳 |  | 33 | 34 | 67  |
| 31 歳 |  | 23 | 22 | 45  | 67 歳 |  | 35 | 34 | 69  |
| 32 歳 |  | 23 | 17 | 40  | 68 歳 |  | 29 | 38 | 67  |
| 33 歳 |  | 14 | 18 | 32  | 69 歳 |  | 31 | 32 | 63  |
| 34 歳 |  | 25 | 20 | 45  | 70 歳 |  | 36 | 42 | 78  |
| 35 歳 |  | 21 | 21 | 42  | 71 歳 |  | 24 | 37 | 61  |

校 区 別 年 齢 別 人 口 統 計 表

14 金立小学校

令和 4 . 8 . 末現在 28 ページ

| 年 齢      | 男     | 女     | 人 口   |  |  |  |
|----------|-------|-------|-------|--|--|--|
| 72 歳     | 43    | 39    | 82    |  |  |  |
| 73 歳     | 38    | 49    | 87    |  |  |  |
| 74 歳     | 39    | 38    | 77    |  |  |  |
| 75 歳     | 27    | 44    | 71    |  |  |  |
| 76 歳     | 22    | 26    | 48    |  |  |  |
| 77 歳     | 24    | 18    | 42    |  |  |  |
| 78 歳     | 26    | 37    | 63    |  |  |  |
| 79 歳     | 20    | 44    | 64    |  |  |  |
| 80 歳     | 26    | 16    | 42    |  |  |  |
| 81 歳     | 23    | 33    | 56    |  |  |  |
| 82 歳     | 21    | 28    | 49    |  |  |  |
| 83 歳     | 19    | 22    | 41    |  |  |  |
| 84 歳     | 19    | 20    | 39    |  |  |  |
| 85 歳     | 17    | 28    | 45    |  |  |  |
| 86 歳     | 6     | 29    | 35    |  |  |  |
| 87 歳     | 9     | 30    | 39    |  |  |  |
| 88 歳     | 17    | 23    | 40    |  |  |  |
| 89 歳     | 9     | 29    | 38    |  |  |  |
| 90 歳     | 5     | 20    | 25    |  |  |  |
| 91 歳     | 4     | 15    | 19    |  |  |  |
| 92 歳     | 2     | 16    | 18    |  |  |  |
| 93 歳     | 2     | 13    | 15    |  |  |  |
| 94 歳     | 3     | 9     | 12    |  |  |  |
| 95 歳     | 2     | 8     | 10    |  |  |  |
| 96 歳     | 3     | 11    | 14    |  |  |  |
| 97 歳     | 1     | 3     | 4     |  |  |  |
| 98 歳     | 1     | 5     | 6     |  |  |  |
| 99 歳     | 1     | 3     | 4     |  |  |  |
| 100 歳    | 0     | 1     | 1     |  |  |  |
| 101 歳    | 0     | 1     | 1     |  |  |  |
| 102 歳    | 0     | 1     | 1     |  |  |  |
| ** 合計 ** | 2,125 | 2,297 | 4,422 |  |  |  |

# 校 区 別 年 齢 別 人 口 統 計 表

15 久保泉小学校

令和 4 . 8 . 末現在 29 ページ

| 年 齢  | 男  | 女  | 人 口 | 年 齢  | 男  | 女  | 人 口 |
|------|----|----|-----|------|----|----|-----|
| 0 歳  | 9  | 8  | 17  | 36 歳 | 20 | 18 | 38  |
| 1 歳  | 12 | 12 | 24  | 37 歳 | 20 | 17 | 37  |
| 2 歳  | 8  | 9  | 17  | 38 歳 | 22 | 18 | 40  |
| 3 歳  | 13 | 11 | 24  | 39 歳 | 22 | 19 | 41  |
| 4 歳  | 16 | 8  | 24  | 40 歳 | 21 | 20 | 41  |
| 5 歳  | 11 | 13 | 24  | 41 歳 | 13 | 16 | 29  |
| 6 歳  | 16 | 11 | 27  | 42 歳 | 22 | 17 | 39  |
| 7 歳  | 14 | 15 | 29  | 43 歳 | 13 | 25 | 38  |
| 8 歳  | 15 | 13 | 28  | 44 歳 | 28 | 20 | 48  |
| 9 歳  | 15 | 10 | 25  | 45 歳 | 26 | 22 | 48  |
| 10 歳 | 15 | 11 | 26  | 46 歳 | 26 | 16 | 42  |
| 11 歳 | 18 | 11 | 29  | 47 歳 | 25 | 21 | 46  |
| 12 歳 | 13 | 14 | 27  | 48 歳 | 26 | 22 | 48  |
| 13 歳 | 13 | 16 | 29  | 49 歳 | 17 | 25 | 42  |
| 14 歳 | 17 | 10 | 27  | 50 歳 | 13 | 23 | 36  |
| 15 歳 | 17 | 15 | 32  | 51 歳 | 23 | 20 | 43  |
| 16 歳 | 20 | 13 | 33  | 52 歳 | 21 | 16 | 37  |
| 17 歳 | 7  | 17 | 24  | 53 歳 | 26 | 23 | 49  |
| 18 歳 | 14 | 12 | 26  | 54 歳 | 21 | 27 | 48  |
| 19 歳 | 10 | 17 | 27  | 55 歳 | 30 | 21 | 51  |
| 20 歳 | 14 | 17 | 31  | 56 歳 | 24 | 16 | 40  |
| 21 歳 | 16 | 19 | 35  | 57 歳 | 21 | 19 | 40  |
| 22 歳 | 18 | 14 | 32  | 58 歳 | 19 | 15 | 34  |
| 23 歳 | 20 | 21 | 41  | 59 歳 | 24 | 17 | 41  |
| 24 歳 | 11 | 9  | 20  | 60 歳 | 17 | 33 | 50  |
| 25 歳 | 11 | 21 | 32  | 61 歳 | 22 | 23 | 45  |
| 26 歳 | 13 | 10 | 23  | 62 歳 | 28 | 17 | 45  |
| 27 歳 | 15 | 21 | 36  | 63 歳 | 22 | 22 | 44  |
| 28 歳 | 14 | 15 | 29  | 64 歳 | 23 | 29 | 52  |
| 29 歳 | 15 | 10 | 25  | 65 歳 | 24 | 26 | 50  |
| 30 歳 | 19 | 15 | 34  | 66 歳 | 23 | 30 | 53  |
| 31 歳 | 15 | 10 | 25  | 67 歳 | 27 | 23 | 50  |
| 32 歳 | 13 | 14 | 27  | 68 歳 | 31 | 31 | 62  |
| 33 歳 | 20 | 12 | 32  | 69 歳 | 28 | 30 | 58  |
| 34 歳 | 14 | 21 | 35  | 70 歳 | 32 | 38 | 70  |
| 35 歳 | 27 | 21 | 48  | 71 歳 | 47 | 30 | 77  |

校 区 別 年 齢 別 人 口 統 計 表

15 久保泉小学校

令和 4 . 8 . 末現在 30 ページ

| 年 齢      | 男     | 女     | 人 口   |  |  |  |
|----------|-------|-------|-------|--|--|--|
| 72 歳     | 41    | 42    | 83    |  |  |  |
| 73 歳     | 41    | 38    | 79    |  |  |  |
| 74 歳     | 40    | 21    | 61    |  |  |  |
| 75 歳     | 31    | 31    | 62    |  |  |  |
| 76 歳     | 15    | 25    | 40    |  |  |  |
| 77 歳     | 21    | 28    | 49    |  |  |  |
| 78 歳     | 21    | 36    | 57    |  |  |  |
| 79 歳     | 16    | 39    | 55    |  |  |  |
| 80 歳     | 21    | 34    | 55    |  |  |  |
| 81 歳     | 14    | 34    | 48    |  |  |  |
| 82 歳     | 13    | 15    | 28    |  |  |  |
| 83 歳     | 22    | 20    | 42    |  |  |  |
| 84 歳     | 19    | 19    | 38    |  |  |  |
| 85 歳     | 16    | 21    | 37    |  |  |  |
| 86 歳     | 14    | 25    | 39    |  |  |  |
| 87 歳     | 9     | 21    | 30    |  |  |  |
| 88 歳     | 6     | 25    | 31    |  |  |  |
| 89 歳     | 5     | 22    | 27    |  |  |  |
| 90 歳     | 8     | 26    | 34    |  |  |  |
| 91 歳     | 4     | 13    | 17    |  |  |  |
| 92 歳     | 8     | 15    | 23    |  |  |  |
| 93 歳     | 4     | 12    | 16    |  |  |  |
| 94 歳     | 2     | 10    | 12    |  |  |  |
| 95 歳     | 0     | 8     | 8     |  |  |  |
| 96 歳     | 1     | 9     | 10    |  |  |  |
| 97 歳     | 3     | 10    | 13    |  |  |  |
| 98 歳     | 0     | 4     | 4     |  |  |  |
| 99 歳     | 1     | 6     | 7     |  |  |  |
| 100 歳    | 2     | 2     | 4     |  |  |  |
| 101 歳    | 0     | 0     | 0     |  |  |  |
| 102 歳    | 0     | 2     | 2     |  |  |  |
| 103 歳    | 0     | 0     | 0     |  |  |  |
| 104 歳    | 1     | 0     | 1     |  |  |  |
| ** 合計 ** | 1,774 | 1,914 | 3,688 |  |  |  |

校 区 別 年 齢 別 人 口 統 計 表

16 芙蓉小学校

令和 4 . 8 . 末現在 31 ページ

| 年 齢  |  | 男  | 女  | 人 口 | 年 齢  |  | 男  | 女  | 人 口 |
|------|--|----|----|-----|------|--|----|----|-----|
| 0 歳  |  | 3  | 3  | 6   | 36 歳 |  | 12 | 5  | 17  |
| 1 歳  |  | 9  | 4  | 13  | 37 歳 |  | 8  | 5  | 13  |
| 2 歳  |  | 3  | 10 | 13  | 38 歳 |  | 13 | 7  | 20  |
| 3 歳  |  | 6  | 6  | 12  | 39 歳 |  | 9  | 14 | 23  |
| 4 歳  |  | 12 | 12 | 24  | 40 歳 |  | 10 | 10 | 20  |
| 5 歳  |  | 4  | 3  | 7   | 41 歳 |  | 7  | 9  | 16  |
| 6 歳  |  | 7  | 9  | 16  | 42 歳 |  | 6  | 9  | 15  |
| 7 歳  |  | 5  | 8  | 13  | 43 歳 |  | 12 | 5  | 17  |
| 8 歳  |  | 10 | 8  | 18  | 44 歳 |  | 11 | 6  | 17  |
| 9 歳  |  | 7  | 4  | 11  | 45 歳 |  | 17 | 7  | 24  |
| 10 歳 |  | 8  | 4  | 12  | 46 歳 |  | 8  | 13 | 21  |
| 11 歳 |  | 10 | 6  | 16  | 47 歳 |  | 17 | 15 | 32  |
| 12 歳 |  | 6  | 8  | 14  | 48 歳 |  | 4  | 8  | 12  |
| 13 歳 |  | 7  | 5  | 12  | 49 歳 |  | 10 | 13 | 23  |
| 14 歳 |  | 7  | 5  | 12  | 50 歳 |  | 13 | 5  | 18  |
| 15 歳 |  | 3  | 7  | 10  | 51 歳 |  | 16 | 4  | 20  |
| 16 歳 |  | 5  | 6  | 11  | 52 歳 |  | 8  | 8  | 16  |
| 17 歳 |  | 8  | 5  | 13  | 53 歳 |  | 15 | 11 | 26  |
| 18 歳 |  | 8  | 4  | 12  | 54 歳 |  | 10 | 13 | 23  |
| 19 歳 |  | 7  | 6  | 13  | 55 歳 |  | 9  | 6  | 15  |
| 20 歳 |  | 6  | 15 | 21  | 56 歳 |  | 5  | 12 | 17  |
| 21 歳 |  | 11 | 1  | 12  | 57 歳 |  | 9  | 15 | 24  |
| 22 歳 |  | 11 | 8  | 19  | 58 歳 |  | 8  | 11 | 19  |
| 23 歳 |  | 8  | 15 | 23  | 59 歳 |  | 10 | 13 | 23  |
| 24 歳 |  | 8  | 6  | 14  | 60 歳 |  | 9  | 14 | 23  |
| 25 歳 |  | 9  | 12 | 21  | 61 歳 |  | 13 | 12 | 25  |
| 26 歳 |  | 6  | 9  | 15  | 62 歳 |  | 7  | 12 | 19  |
| 27 歳 |  | 8  | 4  | 12  | 63 歳 |  | 13 | 17 | 30  |
| 28 歳 |  | 10 | 7  | 17  | 64 歳 |  | 10 | 15 | 25  |
| 29 歳 |  | 5  | 2  | 7   | 65 歳 |  | 9  | 12 | 21  |
| 30 歳 |  | 7  | 9  | 16  | 66 歳 |  | 14 | 11 | 25  |
| 31 歳 |  | 11 | 9  | 20  | 67 歳 |  | 13 | 11 | 24  |
| 32 歳 |  | 9  | 14 | 23  | 68 歳 |  | 16 | 19 | 35  |
| 33 歳 |  | 14 | 11 | 25  | 69 歳 |  | 13 | 18 | 31  |
| 34 歳 |  | 8  | 10 | 18  | 70 歳 |  | 14 | 12 | 26  |
| 35 歳 |  | 4  | 6  | 10  | 71 歳 |  | 13 | 18 | 31  |

# 校 区 別 年 齢 別 人 口 統 計 表

16 芙蓉小学校

令和 4 . 8 . 末現在 32 ページ

| 年 齢        | 男   | 女   | 人 口   |  |  |  |
|------------|-----|-----|-------|--|--|--|
| 72 歳       | 8   | 18  | 26    |  |  |  |
| 73 歳       | 12  | 21  | 33    |  |  |  |
| 74 歳       | 17  | 9   | 26    |  |  |  |
| 75 歳       | 9   | 12  | 21    |  |  |  |
| 76 歳       | 19  | 17  | 36    |  |  |  |
| 77 歳       | 4   | 14  | 18    |  |  |  |
| 78 歳       | 13  | 6   | 19    |  |  |  |
| 79 歳       | 9   | 9   | 18    |  |  |  |
| 80 歳       | 10  | 11  | 21    |  |  |  |
| 81 歳       | 4   | 10  | 14    |  |  |  |
| 82 歳       | 4   | 8   | 12    |  |  |  |
| 83 歳       | 5   | 7   | 12    |  |  |  |
| 84 歳       | 5   | 7   | 12    |  |  |  |
| 85 歳       | 4   | 14  | 18    |  |  |  |
| 86 歳       | 6   | 8   | 14    |  |  |  |
| 87 歳       | 3   | 14  | 17    |  |  |  |
| 88 歳       | 5   | 9   | 14    |  |  |  |
| 89 歳       | 5   | 21  | 26    |  |  |  |
| 90 歳       | 1   | 11  | 12    |  |  |  |
| 91 歳       | 4   | 5   | 9     |  |  |  |
| 92 歳       | 2   | 1   | 3     |  |  |  |
| 93 歳       | 1   | 4   | 5     |  |  |  |
| 94 歳       | 1   | 5   | 6     |  |  |  |
| 95 歳       | 1   | 3   | 4     |  |  |  |
| 96 歳       | 2   | 1   | 3     |  |  |  |
| 97 歳       | 0   | 0   | 0     |  |  |  |
| 98 歳       | 0   | 0   | 0     |  |  |  |
| 99 歳       | 0   | 1   | 1     |  |  |  |
| 100 歳      | 0   | 0   | 0     |  |  |  |
| 101 歳      | 0   | 0   | 0     |  |  |  |
| 102 歳      | 0   | 1   | 1     |  |  |  |
| *** 合計 *** | 815 | 903 | 1,718 |  |  |  |

# 校 区 別 年 齢 別 人 口 統 計 表

17 | 新栄小学校

令和 4 . 8 . 末現在 33 ページ

| 年 齢  | 男  | 女  | 人 口 | 年 齢  | 男  | 女  | 人 口 |
|------|----|----|-----|------|----|----|-----|
| 0 歳  | 25 | 17 | 42  | 36 歳 | 31 | 45 | 76  |
| 1 歳  | 28 | 17 | 45  | 37 歳 | 48 | 51 | 99  |
| 2 歳  | 19 | 15 | 34  | 38 歳 | 45 | 46 | 91  |
| 3 歳  | 21 | 18 | 39  | 39 歳 | 38 | 42 | 80  |
| 4 歳  | 31 | 28 | 59  | 40 歳 | 46 | 42 | 88  |
| 5 歳  | 26 | 18 | 44  | 41 歳 | 30 | 32 | 62  |
| 6 歳  | 30 | 27 | 57  | 42 歳 | 49 | 39 | 88  |
| 7 歳  | 33 | 26 | 59  | 43 歳 | 52 | 49 | 101 |
| 8 歳  | 36 | 21 | 57  | 44 歳 | 41 | 45 | 86  |
| 9 歳  | 33 | 26 | 59  | 45 歳 | 43 | 57 | 100 |
| 10 歳 | 45 | 28 | 73  | 46 歳 | 49 | 52 | 101 |
| 11 歳 | 32 | 40 | 72  | 47 歳 | 44 | 53 | 97  |
| 12 歳 | 32 | 34 | 66  | 48 歳 | 27 | 48 | 75  |
| 13 歳 | 25 | 27 | 52  | 49 歳 | 43 | 42 | 85  |
| 14 歳 | 30 | 37 | 67  | 50 歳 | 47 | 61 | 108 |
| 15 歳 | 39 | 30 | 69  | 51 歳 | 39 | 39 | 78  |
| 16 歳 | 47 | 26 | 73  | 52 歳 | 47 | 44 | 91  |
| 17 歳 | 24 | 34 | 58  | 53 歳 | 34 | 56 | 90  |
| 18 歳 | 30 | 26 | 56  | 54 歳 | 42 | 49 | 91  |
| 19 歳 | 29 | 29 | 58  | 55 歳 | 42 | 47 | 89  |
| 20 歳 | 28 | 36 | 64  | 56 歳 | 33 | 43 | 76  |
| 21 歳 | 25 | 25 | 50  | 57 歳 | 35 | 44 | 79  |
| 22 歳 | 32 | 33 | 65  | 58 歳 | 47 | 62 | 109 |
| 23 歳 | 32 | 28 | 60  | 59 歳 | 42 | 58 | 100 |
| 24 歳 | 33 | 36 | 69  | 60 歳 | 41 | 49 | 90  |
| 25 歳 | 24 | 28 | 52  | 61 歳 | 33 | 54 | 87  |
| 26 歳 | 34 | 29 | 63  | 62 歳 | 48 | 52 | 100 |
| 27 歳 | 29 | 30 | 59  | 63 歳 | 44 | 66 | 110 |
| 28 歳 | 30 | 40 | 70  | 64 歳 | 46 | 58 | 104 |
| 29 歳 | 33 | 28 | 61  | 65 歳 | 44 | 56 | 100 |
| 30 歳 | 34 | 34 | 68  | 66 歳 | 51 | 61 | 112 |
| 31 歳 | 28 | 14 | 42  | 67 歳 | 54 | 60 | 114 |
| 32 歳 | 37 | 28 | 65  | 68 歳 | 52 | 58 | 110 |
| 33 歳 | 31 | 31 | 62  | 69 歳 | 57 | 52 | 109 |
| 34 歳 | 30 | 46 | 76  | 70 歳 | 58 | 66 | 124 |
| 35 歳 | 29 | 35 | 64  | 71 歳 | 54 | 71 | 125 |



校 区 別 年 齢 別 人 口 統 計 表

17 新栄小学校

令和 4 . 8 . 末現在 34 ページ

| 年 齢      | 男     | 女     | 人 口   |  |  |  |
|----------|-------|-------|-------|--|--|--|
| 72 歳     | 62    | 68    | 130   |  |  |  |
| 73 歳     | 56    | 69    | 125   |  |  |  |
| 74 歳     | 47    | 51    | 98    |  |  |  |
| 75 歳     | 47    | 68    | 115   |  |  |  |
| 76 歳     | 26    | 20    | 46    |  |  |  |
| 77 歳     | 26    | 31    | 57    |  |  |  |
| 78 歳     | 35    | 38    | 73    |  |  |  |
| 79 歳     | 22    | 38    | 60    |  |  |  |
| 80 歳     | 27    | 51    | 78    |  |  |  |
| 81 歳     | 23    | 34    | 57    |  |  |  |
| 82 歳     | 14    | 26    | 40    |  |  |  |
| 83 歳     | 20    | 34    | 54    |  |  |  |
| 84 歳     | 16    | 32    | 48    |  |  |  |
| 85 歳     | 11    | 27    | 38    |  |  |  |
| 86 歳     | 18    | 23    | 41    |  |  |  |
| 87 歳     | 20    | 22    | 42    |  |  |  |
| 88 歳     | 20    | 29    | 49    |  |  |  |
| 89 歳     | 13    | 19    | 32    |  |  |  |
| 90 歳     | 7     | 18    | 25    |  |  |  |
| 91 歳     | 6     | 12    | 18    |  |  |  |
| 92 歳     | 5     | 8     | 13    |  |  |  |
| 93 歳     | 4     | 18    | 22    |  |  |  |
| 94 歳     | 2     | 6     | 8     |  |  |  |
| 95 歳     | 2     | 8     | 10    |  |  |  |
| 96 歳     | 1     | 4     | 5     |  |  |  |
| 97 歳     | 1     | 4     | 5     |  |  |  |
| 98 歳     | 0     | 7     | 7     |  |  |  |
| 99 歳     | 1     | 5     | 6     |  |  |  |
| 100 歳    | 1     | 1     | 2     |  |  |  |
| 101 歳    | 0     | 0     | 0     |  |  |  |
| 102 歳    | 0     | 1     | 1     |  |  |  |
| ** 合計 ** | 3,213 | 3,646 | 6,859 |  |  |  |

# 校 区 別 年 齢 別 人 口 統 計 表

18 若楠小学校

令和 4 . 8 . 末現在 35 ページ

| 年 齢  | 男  | 女  | 人 口 | 年 齢  | 男  | 女  | 人 口 |
|------|----|----|-----|------|----|----|-----|
| 0 歳  | 30 | 34 | 64  | 36 歳 | 43 | 38 | 81  |
| 1 歳  | 40 | 33 | 73  | 37 歳 | 53 | 54 | 107 |
| 2 歳  | 30 | 29 | 59  | 38 歳 | 44 | 62 | 106 |
| 3 歳  | 38 | 33 | 71  | 39 歳 | 47 | 58 | 105 |
| 4 歳  | 33 | 44 | 77  | 40 歳 | 41 | 39 | 80  |
| 5 歳  | 26 | 32 | 58  | 41 歳 | 32 | 42 | 74  |
| 6 歳  | 32 | 38 | 70  | 42 歳 | 45 | 54 | 99  |
| 7 歳  | 31 | 35 | 66  | 43 歳 | 44 | 54 | 98  |
| 8 歳  | 40 | 31 | 71  | 44 歳 | 53 | 49 | 102 |
| 9 歳  | 35 | 25 | 60  | 45 歳 | 68 | 58 | 126 |
| 10 歳 | 47 | 31 | 78  | 46 歳 | 49 | 66 | 115 |
| 11 歳 | 44 | 29 | 73  | 47 歳 | 55 | 56 | 111 |
| 12 歳 | 36 | 31 | 67  | 48 歳 | 60 | 72 | 132 |
| 13 歳 | 40 | 39 | 79  | 49 歳 | 54 | 68 | 122 |
| 14 歳 | 40 | 30 | 70  | 50 歳 | 70 | 80 | 150 |
| 15 歳 | 32 | 43 | 75  | 51 歳 | 47 | 67 | 114 |
| 16 歳 | 46 | 48 | 94  | 52 歳 | 55 | 59 | 114 |
| 17 歳 | 37 | 37 | 74  | 53 歳 | 52 | 71 | 123 |
| 18 歳 | 32 | 41 | 73  | 54 歳 | 67 | 73 | 140 |
| 19 歳 | 32 | 41 | 73  | 55 歳 | 53 | 64 | 117 |
| 20 歳 | 33 | 46 | 79  | 56 歳 | 37 | 57 | 94  |
| 21 歳 | 39 | 44 | 83  | 57 歳 | 56 | 58 | 114 |
| 22 歳 | 57 | 46 | 103 | 58 歳 | 55 | 57 | 112 |
| 23 歳 | 36 | 34 | 70  | 59 歳 | 64 | 55 | 119 |
| 24 歳 | 47 | 36 | 83  | 60 歳 | 49 | 57 | 106 |
| 25 歳 | 34 | 43 | 77  | 61 歳 | 43 | 55 | 98  |
| 26 歳 | 47 | 40 | 87  | 62 歳 | 44 | 57 | 101 |
| 27 歳 | 30 | 32 | 62  | 63 歳 | 39 | 44 | 83  |
| 28 歳 | 33 | 37 | 70  | 64 歳 | 43 | 41 | 84  |
| 29 歳 | 47 | 35 | 82  | 65 歳 | 60 | 59 | 119 |
| 30 歳 | 46 | 32 | 78  | 66 歳 | 52 | 48 | 100 |
| 31 歳 | 27 | 38 | 65  | 67 歳 | 45 | 44 | 89  |
| 32 歳 | 40 | 43 | 83  | 68 歳 | 36 | 48 | 84  |
| 33 歳 | 47 | 48 | 95  | 69 歳 | 47 | 53 | 100 |
| 34 歳 | 36 | 46 | 82  | 70 歳 | 59 | 53 | 112 |
| 35 歳 | 45 | 49 | 94  | 71 歳 | 48 | 78 | 126 |

# 校 区 別 年 齢 別 人 口 統 計 表

18 若楠小学校

令和 4 . 8 . 末現在 36 ページ

| 年 齢      | 男     | 女     | 人 口   |  |  |  |
|----------|-------|-------|-------|--|--|--|
| 72 歳     | 45    | 67    | 112   |  |  |  |
| 73 歳     | 57    | 71    | 128   |  |  |  |
| 74 歳     | 57    | 79    | 136   |  |  |  |
| 75 歳     | 47    | 55    | 102   |  |  |  |
| 76 歳     | 35    | 33    | 68    |  |  |  |
| 77 歳     | 32    | 48    | 80    |  |  |  |
| 78 歳     | 30    | 44    | 74    |  |  |  |
| 79 歳     | 35    | 59    | 94    |  |  |  |
| 80 歳     | 31    | 46    | 77    |  |  |  |
| 81 歳     | 27    | 55    | 82    |  |  |  |
| 82 歳     | 32    | 32    | 64    |  |  |  |
| 83 歳     | 19    | 25    | 44    |  |  |  |
| 84 歳     | 22    | 36    | 58    |  |  |  |
| 85 歳     | 17    | 30    | 47    |  |  |  |
| 86 歳     | 10    | 41    | 51    |  |  |  |
| 87 歳     | 15    | 22    | 37    |  |  |  |
| 88 歳     | 10    | 34    | 44    |  |  |  |
| 89 歳     | 15    | 26    | 41    |  |  |  |
| 90 歳     | 11    | 15    | 26    |  |  |  |
| 91 歳     | 9     | 19    | 28    |  |  |  |
| 92 歳     | 7     | 20    | 27    |  |  |  |
| 93 歳     | 2     | 10    | 12    |  |  |  |
| 94 歳     | 4     | 13    | 17    |  |  |  |
| 95 歳     | 1     | 8     | 9     |  |  |  |
| 96 歳     | 2     | 6     | 8     |  |  |  |
| 97 歳     | 1     | 1     | 2     |  |  |  |
| 98 歳     | 1     | 1     | 2     |  |  |  |
| 99 歳     | 0     | 0     | 0     |  |  |  |
| 100 歳    | 0     | 0     | 0     |  |  |  |
| 101 歳    | 0     | 0     | 0     |  |  |  |
| 102 歳    | 0     | 3     | 3     |  |  |  |
| 103 歳    | 0     | 1     | 1     |  |  |  |
| ** 合計 ** | 3,748 | 4,301 | 8,049 |  |  |  |

# 校 区 別 年 齢 別 人 口 統 計 表

19 開成小学校

令和 4 . 8 . 末現在 37 ページ

| 年 齢  | 男  | 女  | 人 口 | 年 齢  | 男  | 女  | 人 口 |
|------|----|----|-----|------|----|----|-----|
| 0 歳  | 25 | 26 | 51  | 36 歳 | 57 | 49 | 106 |
| 1 歳  | 21 | 23 | 44  | 37 歳 | 47 | 47 | 94  |
| 2 歳  | 37 | 31 | 68  | 38 歳 | 55 | 64 | 119 |
| 3 歳  | 32 | 31 | 63  | 39 歳 | 52 | 56 | 108 |
| 4 歳  | 42 | 37 | 79  | 40 歳 | 76 | 56 | 132 |
| 5 歳  | 43 | 38 | 81  | 41 歳 | 56 | 71 | 127 |
| 6 歳  | 39 | 33 | 72  | 42 歳 | 63 | 58 | 121 |
| 7 歳  | 69 | 35 | 104 | 43 歳 | 58 | 68 | 126 |
| 8 歳  | 45 | 33 | 78  | 44 歳 | 61 | 47 | 108 |
| 9 歳  | 45 | 30 | 75  | 45 歳 | 51 | 66 | 117 |
| 10 歳 | 52 | 40 | 92  | 46 歳 | 49 | 74 | 123 |
| 11 歳 | 43 | 42 | 85  | 47 歳 | 71 | 73 | 144 |
| 12 歳 | 50 | 44 | 94  | 48 歳 | 59 | 60 | 119 |
| 13 歳 | 47 | 49 | 96  | 49 歳 | 51 | 87 | 138 |
| 14 歳 | 57 | 42 | 99  | 50 歳 | 55 | 80 | 135 |
| 15 歳 | 41 | 50 | 91  | 51 歳 | 64 | 67 | 131 |
| 16 歳 | 43 | 40 | 83  | 52 歳 | 52 | 61 | 113 |
| 17 歳 | 52 | 59 | 111 | 53 歳 | 51 | 74 | 125 |
| 18 歳 | 40 | 44 | 84  | 54 歳 | 52 | 56 | 108 |
| 19 歳 | 52 | 41 | 93  | 55 歳 | 57 | 67 | 124 |
| 20 歳 | 42 | 45 | 87  | 56 歳 | 51 | 60 | 111 |
| 21 歳 | 36 | 45 | 81  | 57 歳 | 46 | 59 | 105 |
| 22 歳 | 50 | 44 | 94  | 58 歳 | 49 | 50 | 99  |
| 23 歳 | 42 | 31 | 73  | 59 歳 | 56 | 57 | 113 |
| 24 歳 | 37 | 35 | 72  | 60 歳 | 48 | 59 | 107 |
| 25 歳 | 28 | 33 | 61  | 61 歳 | 54 | 65 | 119 |
| 26 歳 | 30 | 35 | 65  | 62 歳 | 47 | 48 | 95  |
| 27 歳 | 28 | 32 | 60  | 63 歳 | 55 | 71 | 126 |
| 28 歳 | 33 | 29 | 62  | 64 歳 | 48 | 75 | 123 |
| 29 歳 | 25 | 31 | 56  | 65 歳 | 40 | 51 | 91  |
| 30 歳 | 45 | 31 | 76  | 66 歳 | 55 | 60 | 115 |
| 31 歳 | 39 | 41 | 80  | 67 歳 | 68 | 72 | 140 |
| 32 歳 | 31 | 36 | 67  | 68 歳 | 49 | 78 | 127 |
| 33 歳 | 23 | 49 | 72  | 69 歳 | 62 | 68 | 130 |
| 34 歳 | 35 | 32 | 67  | 70 歳 | 61 | 81 | 142 |
| 35 歳 | 51 | 36 | 87  | 71 歳 | 71 | 95 | 166 |

校 区 別 年 齢 別 人 口 統 計 表

19 開成小学校

令和 4 . 8 . 末現在 38 ページ

| 年 齢      | 男     | 女     | 人 口   |  |  |  |
|----------|-------|-------|-------|--|--|--|
| 72 歳     | 72    | 105   | 177   |  |  |  |
| 73 歳     | 88    | 100   | 188   |  |  |  |
| 74 歳     | 52    | 86    | 138   |  |  |  |
| 75 歳     | 60    | 94    | 154   |  |  |  |
| 76 歳     | 47    | 47    | 94    |  |  |  |
| 77 歳     | 56    | 65    | 121   |  |  |  |
| 78 歳     | 44    | 57    | 101   |  |  |  |
| 79 歳     | 49    | 60    | 109   |  |  |  |
| 80 歳     | 46    | 67    | 113   |  |  |  |
| 81 歳     | 35    | 51    | 86    |  |  |  |
| 82 歳     | 38    | 58    | 96    |  |  |  |
| 83 歳     | 44    | 46    | 90    |  |  |  |
| 84 歳     | 24    | 37    | 61    |  |  |  |
| 85 歳     | 26    | 41    | 67    |  |  |  |
| 86 歳     | 31    | 41    | 72    |  |  |  |
| 87 歳     | 21    | 30    | 51    |  |  |  |
| 88 歳     | 19    | 24    | 43    |  |  |  |
| 89 歳     | 14    | 26    | 40    |  |  |  |
| 90 歳     | 7     | 31    | 38    |  |  |  |
| 91 歳     | 6     | 20    | 26    |  |  |  |
| 92 歳     | 5     | 14    | 19    |  |  |  |
| 93 歳     | 5     | 12    | 17    |  |  |  |
| 94 歳     | 5     | 12    | 17    |  |  |  |
| 95 歳     | 4     | 10    | 14    |  |  |  |
| 96 歳     | 2     | 10    | 12    |  |  |  |
| 97 歳     | 0     | 8     | 8     |  |  |  |
| 98 歳     | 0     | 3     | 3     |  |  |  |
| 99 歳     | 0     | 1     | 1     |  |  |  |
| 100 歳    | 0     | 2     | 2     |  |  |  |
| 101 歳    | 1     | 1     | 2     |  |  |  |
| 102 歳    | 0     | 0     | 0     |  |  |  |
| 103 歳    | 0     | 0     | 0     |  |  |  |
| 104 歳    | 0     | 1     | 1     |  |  |  |
| ** 合計 ** | 4,248 | 4,843 | 9,091 |  |  |  |

# 校 区 別 年 齢 別 人 口 統 計 表

20 諸富北小学校

令和 4 . 8 . 末現在 39 ページ

| 年 齢  | 男  | 女  | 人 口 | 年 齢  | 男  | 女  | 人 口 |
|------|----|----|-----|------|----|----|-----|
| 0 歳  | 14 | 13 | 27  | 36 歳 | 21 | 31 | 52  |
| 1 歳  | 18 | 15 | 33  | 37 歳 | 30 | 33 | 63  |
| 2 歳  | 21 | 7  | 28  | 38 歳 | 27 | 27 | 54  |
| 3 歳  | 10 | 12 | 22  | 39 歳 | 23 | 35 | 58  |
| 4 歳  | 27 | 15 | 42  | 40 歳 | 26 | 26 | 52  |
| 5 歳  | 21 | 19 | 40  | 41 歳 | 23 | 38 | 61  |
| 6 歳  | 15 | 19 | 34  | 42 歳 | 37 | 30 | 67  |
| 7 歳  | 28 | 21 | 49  | 43 歳 | 21 | 29 | 50  |
| 8 歳  | 22 | 23 | 45  | 44 歳 | 38 | 22 | 60  |
| 9 歳  | 13 | 18 | 31  | 45 歳 | 37 | 26 | 63  |
| 10 歳 | 26 | 21 | 47  | 46 歳 | 32 | 26 | 58  |
| 11 歳 | 24 | 20 | 44  | 47 歳 | 28 | 42 | 70  |
| 12 歳 | 18 | 11 | 29  | 48 歳 | 34 | 37 | 71  |
| 13 歳 | 16 | 18 | 34  | 49 歳 | 28 | 33 | 61  |
| 14 歳 | 19 | 21 | 40  | 50 歳 | 36 | 33 | 69  |
| 15 歳 | 28 | 21 | 49  | 51 歳 | 32 | 34 | 66  |
| 16 歳 | 28 | 24 | 52  | 52 歳 | 35 | 36 | 71  |
| 17 歳 | 29 | 15 | 44  | 53 歳 | 38 | 41 | 79  |
| 18 歳 | 29 | 18 | 47  | 54 歳 | 38 | 38 | 76  |
| 19 歳 | 24 | 28 | 52  | 55 歳 | 39 | 43 | 82  |
| 20 歳 | 23 | 15 | 38  | 56 歳 | 37 | 33 | 70  |
| 21 歳 | 19 | 24 | 43  | 57 歳 | 33 | 39 | 72  |
| 22 歳 | 15 | 16 | 31  | 58 歳 | 32 | 30 | 62  |
| 23 歳 | 22 | 22 | 44  | 59 歳 | 39 | 35 | 74  |
| 24 歳 | 22 | 21 | 43  | 60 歳 | 32 | 26 | 58  |
| 25 歳 | 26 | 22 | 48  | 61 歳 | 23 | 31 | 54  |
| 26 歳 | 23 | 18 | 41  | 62 歳 | 28 | 47 | 75  |
| 27 歳 | 20 | 16 | 36  | 63 歳 | 32 | 47 | 79  |
| 28 歳 | 17 | 20 | 37  | 64 歳 | 30 | 37 | 67  |
| 29 歳 | 25 | 24 | 49  | 65 歳 | 27 | 34 | 61  |
| 30 歳 | 22 | 24 | 46  | 66 歳 | 48 | 25 | 73  |
| 31 歳 | 22 | 20 | 42  | 67 歳 | 37 | 50 | 87  |
| 32 歳 | 28 | 17 | 45  | 68 歳 | 50 | 48 | 98  |
| 33 歳 | 24 | 17 | 41  | 69 歳 | 38 | 43 | 81  |
| 34 歳 | 24 | 21 | 45  | 70 歳 | 33 | 37 | 70  |
| 35 歳 | 24 | 21 | 45  | 71 歳 | 41 | 44 | 85  |

# 校 区 別 年 齢 別 人 口 統 計 表

20 諸富北小学校

令和 4 . 8 . 末現在 40 ページ

| 年 齢        | 男     | 女     | 人 口   |  |  |  |
|------------|-------|-------|-------|--|--|--|
| 72 歳       | 46    | 46    | 92    |  |  |  |
| 73 歳       | 51    | 50    | 101   |  |  |  |
| 74 歳       | 38    | 47    | 85    |  |  |  |
| 75 歳       | 39    | 47    | 86    |  |  |  |
| 76 歳       | 24    | 38    | 62    |  |  |  |
| 77 歳       | 18    | 33    | 51    |  |  |  |
| 78 歳       | 30    | 38    | 68    |  |  |  |
| 79 歳       | 28    | 42    | 70    |  |  |  |
| 80 歳       | 32    | 55    | 87    |  |  |  |
| 81 歳       | 41    | 43    | 84    |  |  |  |
| 82 歳       | 26    | 42    | 68    |  |  |  |
| 83 歳       | 31    | 29    | 60    |  |  |  |
| 84 歳       | 28    | 35    | 63    |  |  |  |
| 85 歳       | 28    | 36    | 64    |  |  |  |
| 86 歳       | 20    | 28    | 48    |  |  |  |
| 87 歳       | 14    | 35    | 49    |  |  |  |
| 88 歳       | 10    | 21    | 31    |  |  |  |
| 89 歳       | 16    | 21    | 37    |  |  |  |
| 90 歳       | 14    | 21    | 35    |  |  |  |
| 91 歳       | 10    | 26    | 36    |  |  |  |
| 92 歳       | 7     | 18    | 25    |  |  |  |
| 93 歳       | 2     | 18    | 20    |  |  |  |
| 94 歳       | 3     | 5     | 8     |  |  |  |
| 95 歳       | 3     | 9     | 12    |  |  |  |
| 96 歳       | 0     | 6     | 6     |  |  |  |
| 97 歳       | 0     | 6     | 6     |  |  |  |
| 98 歳       | 1     | 3     | 4     |  |  |  |
| 99 歳       | 0     | 1     | 1     |  |  |  |
| 100 歳      | 1     | 2     | 3     |  |  |  |
| 101 歳      | 0     | 2     | 2     |  |  |  |
| 102 歳      | 0     | 2     | 2     |  |  |  |
| *** 合計 *** | 2,530 | 2,748 | 5,278 |  |  |  |

校 区 別 年 齢 別 人 口 統 計 表

21 諸富南小学校

令和 4 . 8 . 末現在 41 ページ

| 年 齢  | 男  | 女  | 人 口 | 年 齢  | 男  | 女  | 人 口 |
|------|----|----|-----|------|----|----|-----|
| 0 歳  | 8  | 16 | 24  | 36 歳 | 23 | 27 | 50  |
| 1 歳  | 16 | 8  | 24  | 37 歳 | 20 | 27 | 47  |
| 2 歳  | 23 | 10 | 33  | 38 歳 | 20 | 26 | 46  |
| 3 歳  | 18 | 12 | 30  | 39 歳 | 26 | 15 | 41  |
| 4 歳  | 21 | 18 | 39  | 40 歳 | 27 | 26 | 53  |
| 5 歳  | 21 | 18 | 39  | 41 歳 | 17 | 22 | 39  |
| 6 歳  | 24 | 21 | 45  | 42 歳 | 20 | 24 | 44  |
| 7 歳  | 18 | 19 | 37  | 43 歳 | 16 | 27 | 43  |
| 8 歳  | 22 | 25 | 47  | 44 歳 | 22 | 26 | 48  |
| 9 歳  | 20 | 17 | 37  | 45 歳 | 26 | 15 | 41  |
| 10 歳 | 15 | 18 | 33  | 46 歳 | 34 | 33 | 67  |
| 11 歳 | 19 | 17 | 36  | 47 歳 | 40 | 33 | 73  |
| 12 歳 | 23 | 29 | 52  | 48 歳 | 33 | 33 | 66  |
| 13 歳 | 27 | 21 | 48  | 49 歳 | 28 | 25 | 53  |
| 14 歳 | 26 | 22 | 48  | 50 歳 | 31 | 27 | 58  |
| 15 歳 | 19 | 23 | 42  | 51 歳 | 37 | 36 | 73  |
| 16 歳 | 25 | 19 | 44  | 52 歳 | 30 | 32 | 62  |
| 17 歳 | 21 | 17 | 38  | 53 歳 | 34 | 46 | 80  |
| 18 歳 | 23 | 22 | 45  | 54 歳 | 33 | 38 | 71  |
| 19 歳 | 22 | 21 | 43  | 55 歳 | 28 | 43 | 71  |
| 20 歳 | 19 | 17 | 36  | 56 歳 | 29 | 24 | 53  |
| 21 歳 | 21 | 19 | 40  | 57 歳 | 29 | 28 | 57  |
| 22 歳 | 17 | 19 | 36  | 58 歳 | 31 | 33 | 64  |
| 23 歳 | 22 | 15 | 37  | 59 歳 | 24 | 31 | 55  |
| 24 歳 | 20 | 25 | 45  | 60 歳 | 24 | 40 | 64  |
| 25 歳 | 20 | 21 | 41  | 61 歳 | 32 | 33 | 65  |
| 26 歳 | 17 | 17 | 34  | 62 歳 | 28 | 20 | 48  |
| 27 歳 | 21 | 22 | 43  | 63 歳 | 39 | 34 | 73  |
| 28 歳 | 26 | 24 | 50  | 64 歳 | 28 | 25 | 53  |
| 29 歳 | 19 | 16 | 35  | 65 歳 | 31 | 42 | 73  |
| 30 歳 | 15 | 22 | 37  | 66 歳 | 39 | 28 | 67  |
| 31 歳 | 13 | 18 | 31  | 67 歳 | 27 | 37 | 64  |
| 32 歳 | 17 | 20 | 37  | 68 歳 | 29 | 30 | 59  |
| 33 歳 | 21 | 29 | 50  | 69 歳 | 40 | 37 | 77  |
| 34 歳 | 21 | 18 | 39  | 70 歳 | 43 | 42 | 85  |
| 35 歳 | 32 | 31 | 63  | 71 歳 | 34 | 33 | 67  |



校 区 別 年 齢 別 人 口 統 計 表

21 諸富南小学校

令和 4 . 8 . 末現在 42 ページ

| 年 齢      | 男     | 女     | 人 口   |  |  |  |
|----------|-------|-------|-------|--|--|--|
| 72 歳     | 47    | 36    | 83    |  |  |  |
| 73 歳     | 26    | 40    | 66    |  |  |  |
| 74 歳     | 39    | 47    | 86    |  |  |  |
| 75 歳     | 30    | 42    | 72    |  |  |  |
| 76 歳     | 16    | 33    | 49    |  |  |  |
| 77 歳     | 19    | 30    | 49    |  |  |  |
| 78 歳     | 24    | 36    | 60    |  |  |  |
| 79 歳     | 29    | 44    | 73    |  |  |  |
| 80 歳     | 29    | 38    | 67    |  |  |  |
| 81 歳     | 30    | 24    | 54    |  |  |  |
| 82 歳     | 24    | 36    | 60    |  |  |  |
| 83 歳     | 18    | 29    | 47    |  |  |  |
| 84 歳     | 23    | 27    | 50    |  |  |  |
| 85 歳     | 14    | 21    | 35    |  |  |  |
| 86 歳     | 12    | 22    | 34    |  |  |  |
| 87 歳     | 9     | 23    | 32    |  |  |  |
| 88 歳     | 9     | 15    | 24    |  |  |  |
| 89 歳     | 9     | 23    | 32    |  |  |  |
| 90 歳     | 5     | 20    | 25    |  |  |  |
| 91 歳     | 7     | 20    | 27    |  |  |  |
| 92 歳     | 2     | 11    | 13    |  |  |  |
| 93 歳     | 4     | 13    | 17    |  |  |  |
| 94 歳     | 4     | 7     | 11    |  |  |  |
| 95 歳     | 2     | 5     | 7     |  |  |  |
| 96 歳     | 0     | 2     | 2     |  |  |  |
| 97 歳     | 1     | 3     | 4     |  |  |  |
| 98 歳     | 0     | 0     | 0     |  |  |  |
| 99 歳     | 1     | 1     | 2     |  |  |  |
| 100 歳    | 0     | 0     | 0     |  |  |  |
| 101 歳    | 0     | 0     | 0     |  |  |  |
| 102 歳    | 0     | 1     | 1     |  |  |  |
| 103 歳    | 1     | 1     | 2     |  |  |  |
| ** 合計 ** | 2,218 | 2,454 | 4,672 |  |  |  |

# 校 区 別 年 齢 別 人 口 統 計 表

22 春日小学校

令和 4 . 8 . 末現在 43 ページ

| 年 齢  | 男  | 女  | 人 口 | 年 齢  | 男  | 女  | 人 口 |
|------|----|----|-----|------|----|----|-----|
| 0 歳  | 39 | 47 | 86  | 36 歳 | 58 | 57 | 115 |
| 1 歳  | 45 | 33 | 78  | 37 歳 | 53 | 58 | 111 |
| 2 歳  | 57 | 42 | 99  | 38 歳 | 53 | 49 | 102 |
| 3 歳  | 52 | 47 | 99  | 39 歳 | 42 | 55 | 97  |
| 4 歳  | 54 | 45 | 99  | 40 歳 | 51 | 46 | 97  |
| 5 歳  | 55 | 39 | 94  | 41 歳 | 52 | 67 | 119 |
| 6 歳  | 41 | 40 | 81  | 42 歳 | 67 | 70 | 137 |
| 7 歳  | 47 | 49 | 96  | 43 歳 | 62 | 70 | 132 |
| 8 歳  | 46 | 43 | 89  | 44 歳 | 50 | 68 | 118 |
| 9 歳  | 48 | 53 | 101 | 45 歳 | 55 | 51 | 106 |
| 10 歳 | 44 | 36 | 80  | 46 歳 | 68 | 75 | 143 |
| 11 歳 | 51 | 41 | 92  | 47 歳 | 54 | 57 | 111 |
| 12 歳 | 54 | 36 | 90  | 48 歳 | 62 | 66 | 128 |
| 13 歳 | 50 | 28 | 78  | 49 歳 | 62 | 69 | 131 |
| 14 歳 | 48 | 55 | 103 | 50 歳 | 66 | 61 | 127 |
| 15 歳 | 39 | 44 | 83  | 51 歳 | 64 | 55 | 119 |
| 16 歳 | 38 | 42 | 80  | 52 歳 | 48 | 52 | 100 |
| 17 歳 | 55 | 46 | 101 | 53 歳 | 48 | 53 | 101 |
| 18 歳 | 36 | 35 | 71  | 54 歳 | 39 | 51 | 90  |
| 19 歳 | 33 | 42 | 75  | 55 歳 | 64 | 58 | 122 |
| 20 歳 | 38 | 58 | 96  | 56 歳 | 28 | 38 | 66  |
| 21 歳 | 42 | 47 | 89  | 57 歳 | 45 | 48 | 93  |
| 22 歳 | 45 | 47 | 92  | 58 歳 | 41 | 58 | 99  |
| 23 歳 | 36 | 55 | 91  | 59 歳 | 46 | 46 | 92  |
| 24 歳 | 48 | 50 | 98  | 60 歳 | 34 | 50 | 84  |
| 25 歳 | 36 | 57 | 93  | 61 歳 | 50 | 41 | 91  |
| 26 歳 | 53 | 49 | 102 | 62 歳 | 40 | 54 | 94  |
| 27 歳 | 46 | 58 | 104 | 63 歳 | 41 | 61 | 102 |
| 28 歳 | 51 | 51 | 102 | 64 歳 | 53 | 40 | 93  |
| 29 歳 | 60 | 60 | 120 | 65 歳 | 51 | 66 | 117 |
| 30 歳 | 38 | 47 | 85  | 66 歳 | 64 | 64 | 128 |
| 31 歳 | 52 | 55 | 107 | 67 歳 | 54 | 67 | 121 |
| 32 歳 | 47 | 54 | 101 | 68 歳 | 34 | 65 | 99  |
| 33 歳 | 41 | 55 | 96  | 69 歳 | 53 | 64 | 117 |
| 34 歳 | 47 | 53 | 100 | 70 歳 | 59 | 62 | 121 |
| 35 歳 | 51 | 67 | 118 | 71 歳 | 63 | 81 | 144 |

# 校 区 別 年 齢 別 人 口 統 計 表

22 春日小学校

令和 4 . 8 . 末現在 44 ページ

| 年 齢   | 男  | 女  | 人 口 | 年 齢    | 男     | 女     | 人 口   |
|-------|----|----|-----|--------|-------|-------|-------|
| 72 歳  | 68 | 75 | 143 |        |       |       |       |
| 73 歳  | 60 | 73 | 133 | **合計** | 4,152 | 4,670 | 8,822 |
| 74 歳  | 57 | 67 | 124 |        |       |       |       |
| 75 歳  | 49 | 59 | 108 |        |       |       |       |
| 76 歳  | 36 | 34 | 70  |        |       |       |       |
| 77 歳  | 30 | 35 | 65  |        |       |       |       |
| 78 歳  | 26 | 46 | 72  |        |       |       |       |
| 79 歳  | 39 | 50 | 89  |        |       |       |       |
| 80 歳  | 37 | 43 | 80  |        |       |       |       |
| 81 歳  | 34 | 48 | 82  |        |       |       |       |
| 82 歳  | 30 | 39 | 69  |        |       |       |       |
| 83 歳  | 25 | 28 | 53  |        |       |       |       |
| 84 歳  | 22 | 33 | 55  |        |       |       |       |
| 85 歳  | 24 | 27 | 51  |        |       |       |       |
| 86 歳  | 16 | 22 | 38  |        |       |       |       |
| 87 歳  | 11 | 34 | 45  |        |       |       |       |
| 88 歳  | 16 | 22 | 38  |        |       |       |       |
| 89 歳  | 4  | 17 | 21  |        |       |       |       |
| 90 歳  | 7  | 26 | 33  |        |       |       |       |
| 91 歳  | 5  | 17 | 22  |        |       |       |       |
| 92 歳  | 5  | 12 | 17  |        |       |       |       |
| 93 歳  | 3  | 14 | 17  |        |       |       |       |
| 94 歳  | 4  | 14 | 18  |        |       |       |       |
| 95 歳  | 1  | 12 | 13  |        |       |       |       |
| 96 歳  | 3  | 8  | 11  |        |       |       |       |
| 97 歳  | 2  | 2  | 4   |        |       |       |       |
| 98 歳  | 1  | 3  | 4   |        |       |       |       |
| 99 歳  | 0  | 4  | 4   |        |       |       |       |
| 100 歳 | 0  | 0  | 0   |        |       |       |       |
| 101 歳 | 0  | 4  | 4   |        |       |       |       |
| 102 歳 | 0  | 0  | 0   |        |       |       |       |
| 103 歳 | 0  | 0  | 0   |        |       |       |       |
| 104 歳 | 0  | 2  | 2   |        |       |       |       |
| 105 歳 | 0  | 0  | 0   |        |       |       |       |
| 106 歳 | 0  | 0  | 0   |        |       |       |       |
| 107 歳 | 0  | 1  | 1   |        |       |       |       |

校 区 別 年 齢 別 人 口 統 計 表

23 川上小学校

令和 4 . 8 . 末現在 45 ページ

| 年 齢  |  | 男  | 女  | 人 口 | 年 齢  |  | 男  | 女  | 人 口 |
|------|--|----|----|-----|------|--|----|----|-----|
| 0 歳  |  | 19 | 18 | 37  | 36 歳 |  | 36 | 21 | 57  |
| 1 歳  |  | 27 | 14 | 41  | 37 歳 |  | 29 | 40 | 69  |
| 2 歳  |  | 13 | 29 | 42  | 38 歳 |  | 37 | 36 | 73  |
| 3 歳  |  | 23 | 18 | 41  | 39 歳 |  | 30 | 37 | 67  |
| 4 歳  |  | 30 | 31 | 61  | 40 歳 |  | 35 | 33 | 68  |
| 5 歳  |  | 24 | 18 | 42  | 41 歳 |  | 25 | 21 | 46  |
| 6 歳  |  | 26 | 35 | 61  | 42 歳 |  | 28 | 33 | 61  |
| 7 歳  |  | 27 | 31 | 58  | 43 歳 |  | 35 | 28 | 63  |
| 8 歳  |  | 32 | 27 | 59  | 44 歳 |  | 23 | 27 | 50  |
| 9 歳  |  | 30 | 24 | 54  | 45 歳 |  | 36 | 31 | 67  |
| 10 歳 |  | 21 | 21 | 42  | 46 歳 |  | 32 | 43 | 75  |
| 11 歳 |  | 33 | 28 | 61  | 47 歳 |  | 47 | 32 | 79  |
| 12 歳 |  | 25 | 23 | 48  | 48 歳 |  | 38 | 42 | 80  |
| 13 歳 |  | 18 | 26 | 44  | 49 歳 |  | 33 | 38 | 71  |
| 14 歳 |  | 35 | 26 | 61  | 50 歳 |  | 43 | 26 | 69  |
| 15 歳 |  | 27 | 31 | 58  | 51 歳 |  | 32 | 36 | 68  |
| 16 歳 |  | 30 | 25 | 55  | 52 歳 |  | 30 | 29 | 59  |
| 17 歳 |  | 22 | 32 | 54  | 53 歳 |  | 31 | 36 | 67  |
| 18 歳 |  | 25 | 33 | 58  | 54 歳 |  | 32 | 50 | 82  |
| 19 歳 |  | 24 | 18 | 42  | 55 歳 |  | 28 | 30 | 58  |
| 20 歳 |  | 22 | 27 | 49  | 56 歳 |  | 24 | 30 | 54  |
| 21 歳 |  | 19 | 30 | 49  | 57 歳 |  | 30 | 36 | 66  |
| 22 歳 |  | 27 | 21 | 48  | 58 歳 |  | 42 | 46 | 88  |
| 23 歳 |  | 26 | 24 | 50  | 59 歳 |  | 32 | 33 | 65  |
| 24 歳 |  | 18 | 18 | 36  | 60 歳 |  | 46 | 38 | 84  |
| 25 歳 |  | 15 | 18 | 33  | 61 歳 |  | 35 | 41 | 76  |
| 26 歳 |  | 23 | 22 | 45  | 62 歳 |  | 42 | 44 | 86  |
| 27 歳 |  | 24 | 21 | 45  | 63 歳 |  | 53 | 49 | 102 |
| 28 歳 |  | 27 | 19 | 46  | 64 歳 |  | 40 | 41 | 81  |
| 29 歳 |  | 21 | 24 | 45  | 65 歳 |  | 44 | 42 | 86  |
| 30 歳 |  | 25 | 20 | 45  | 66 歳 |  | 36 | 46 | 82  |
| 31 歳 |  | 34 | 28 | 62  | 67 歳 |  | 32 | 47 | 79  |
| 32 歳 |  | 27 | 29 | 56  | 68 歳 |  | 44 | 46 | 90  |
| 33 歳 |  | 40 | 26 | 66  | 69 歳 |  | 49 | 31 | 80  |
| 34 歳 |  | 31 | 19 | 50  | 70 歳 |  | 42 | 46 | 88  |
| 35 歳 |  | 35 | 34 | 69  | 71 歳 |  | 46 | 46 | 92  |

# 校 区 別 年 齢 別 人 口 統 計 表

23 川上小学校

令和 4 . 8 . 末現在 46 ページ

| 年 齢   | 男     | 女     | 人 口   |  |  |  |
|---|-------|-------|-------|--|--|--|
| 72 歳  | 45    | 38    | 83    |  |  |  |
| 73 歳  | 35    | 47    | 82    |  |  |  |
| 74 歳  | 39    | 48    | 87    |  |  |  |
| 75 歳  | 49    | 47    | 96    |  |  |  |
| 76 歳  | 15    | 30    | 45    |  |  |  |
| 77 歳  | 27    | 40    | 67    |  |  |  |
| 78 歳  | 35    | 26    | 61    |  |  |  |
| 79 歳  | 22    | 37    | 59    |  |  |  |
| 80 歳  | 22    | 35    | 57    |  |  |  |
| 81 歳  | 29    | 45    | 74    |  |  |  |
| 82 歳  | 28    | 37    | 65    |  |  |  |
| 83 歳  | 18    | 33    | 51    |  |  |  |
| 84 歳  | 19    | 22    | 41    |  |  |  |
| 85 歳  | 14    | 32    | 46    |  |  |  |
| 86 歳  | 17    | 36    | 53    |  |  |  |
| 87 歳  | 28    | 32    | 60    |  |  |  |
| 88 歳  | 13    | 35    | 48    |  |  |  |
| 89 歳  | 11    | 29    | 40    |  |  |  |
| 90 歳  | 6     | 27    | 33    |  |  |  |
| 91 歳  | 10    | 19    | 29    |  |  |  |
| 92 歳  | 10    | 18    | 28    |  |  |  |
| 93 歳  | 7     | 15    | 22    |  |  |  |
| 94 歳  | 1     | 12    | 13    |  |  |  |
| 95 歳  | 4     | 5     | 9     |  |  |  |
| 96 歳  | 0     | 8     | 8     |  |  |  |
| 97 歳  | 0     | 5     | 5     |  |  |  |
| 98 歳  | 4     | 5     | 9     |  |  |  |
| 99 歳  | 0     | 5     | 5     |  |  |  |
| 100 歳                                       | 0     | 3     | 3     |  |  |  |
| 101 歳                                       | 0     | 1     | 1     |  |  |  |
| <p style="text-align: center;">** 合計 **</p> | 2,730 | 2,991 | 5,721 |  |  |  |

校 区 別 年 齢 別 人 口 統 計 表

24 松梅小学校

令和 4 . 8 . 末現在 47 ページ

| 年 齢  |  | 男 | 女 | 人 口 | 年 齢  |  | 男  | 女  | 人 口 |
|------|--|---|---|-----|------|--|----|----|-----|
| 0 歳  |  | 1 | 1 | 2   | 36 歳 |  | 5  | 7  | 12  |
| 1 歳  |  | 1 | 1 | 2   | 37 歳 |  | 2  | 1  | 3   |
| 2 歳  |  | 0 | 3 | 3   | 38 歳 |  | 4  | 3  | 7   |
| 3 歳  |  | 5 | 3 | 8   | 39 歳 |  | 5  | 4  | 9   |
| 4 歳  |  | 0 | 2 | 2   | 40 歳 |  | 4  | 6  | 10  |
| 5 歳  |  | 2 | 5 | 7   | 41 歳 |  | 6  | 3  | 9   |
| 6 歳  |  | 2 | 4 | 6   | 42 歳 |  | 3  | 11 | 14  |
| 7 歳  |  | 2 | 3 | 5   | 43 歳 |  | 6  | 2  | 8   |
| 8 歳  |  | 2 | 9 | 11  | 44 歳 |  | 7  | 7  | 14  |
| 9 歳  |  | 3 | 3 | 6   | 45 歳 |  | 4  | 6  | 10  |
| 10 歳 |  | 4 | 1 | 5   | 46 歳 |  | 4  | 4  | 8   |
| 11 歳 |  | 4 | 2 | 6   | 47 歳 |  | 5  | 6  | 11  |
| 12 歳 |  | 6 | 4 | 10  | 48 歳 |  | 3  | 4  | 7   |
| 13 歳 |  | 6 | 8 | 14  | 49 歳 |  | 10 | 6  | 16  |
| 14 歳 |  | 4 | 4 | 8   | 50 歳 |  | 7  | 7  | 14  |
| 15 歳 |  | 4 | 6 | 10  | 51 歳 |  | 5  | 3  | 8   |
| 16 歳 |  | 4 | 5 | 9   | 52 歳 |  | 4  | 3  | 7   |
| 17 歳 |  | 5 | 4 | 9   | 53 歳 |  | 5  | 3  | 8   |
| 18 歳 |  | 3 | 1 | 4   | 54 歳 |  | 3  | 5  | 8   |
| 19 歳 |  | 2 | 5 | 7   | 55 歳 |  | 2  | 8  | 10  |
| 20 歳 |  | 3 | 1 | 4   | 56 歳 |  | 3  | 5  | 8   |
| 21 歳 |  | 1 | 3 | 4   | 57 歳 |  | 3  | 7  | 10  |
| 22 歳 |  | 2 | 2 | 4   | 58 歳 |  | 4  | 7  | 11  |
| 23 歳 |  | 5 | 1 | 6   | 59 歳 |  | 8  | 8  | 16  |
| 24 歳 |  | 0 | 0 | 0   | 60 歳 |  | 7  | 3  | 10  |
| 25 歳 |  | 2 | 2 | 4   | 61 歳 |  | 9  | 3  | 12  |
| 26 歳 |  | 1 | 4 | 5   | 62 歳 |  | 6  | 6  | 12  |
| 27 歳 |  | 1 | 1 | 2   | 63 歳 |  | 10 | 6  | 16  |
| 28 歳 |  | 0 | 2 | 2   | 64 歳 |  | 13 | 10 | 23  |
| 29 歳 |  | 5 | 3 | 8   | 65 歳 |  | 10 | 8  | 18  |
| 30 歳 |  | 4 | 2 | 6   | 66 歳 |  | 6  | 10 | 16  |
| 31 歳 |  | 1 | 1 | 2   | 67 歳 |  | 8  | 8  | 16  |
| 32 歳 |  | 3 | 0 | 3   | 68 歳 |  | 8  | 9  | 17  |
| 33 歳 |  | 0 | 2 | 2   | 69 歳 |  | 9  | 3  | 12  |
| 34 歳 |  | 1 | 2 | 3   | 70 歳 |  | 9  | 8  | 17  |
| 35 歳 |  | 2 | 1 | 3   | 71 歳 |  | 10 | 8  | 18  |

# 校 区 別 年 齢 別 人 口 統 計 表

24 松梅小学校

令和 4 . 8 . 末現在 48 ページ

| 年 齢        | 男   | 女   | 人 口 |  |  |  |
|------------|-----|-----|-----|--|--|--|
| 72 歳       | 12  | 11  | 23  |  |  |  |
| 73 歳       | 13  | 20  | 33  |  |  |  |
| 74 歳       | 10  | 10  | 20  |  |  |  |
| 75 歳       | 10  | 12  | 22  |  |  |  |
| 76 歳       | 4   | 4   | 8   |  |  |  |
| 77 歳       | 3   | 6   | 9   |  |  |  |
| 78 歳       | 4   | 9   | 13  |  |  |  |
| 79 歳       | 7   | 8   | 15  |  |  |  |
| 80 歳       | 3   | 7   | 10  |  |  |  |
| 81 歳       | 10  | 4   | 14  |  |  |  |
| 82 歳       | 4   | 6   | 10  |  |  |  |
| 83 歳       | 3   | 3   | 6   |  |  |  |
| 84 歳       | 7   | 7   | 14  |  |  |  |
| 85 歳       | 5   | 4   | 9   |  |  |  |
| 86 歳       | 4   | 2   | 6   |  |  |  |
| 87 歳       | 2   | 6   | 8   |  |  |  |
| 88 歳       | 1   | 5   | 6   |  |  |  |
| 89 歳       | 3   | 4   | 7   |  |  |  |
| 90 歳       | 1   | 3   | 4   |  |  |  |
| 91 歳       | 4   | 5   | 9   |  |  |  |
| 92 歳       | 0   | 2   | 2   |  |  |  |
| 93 歳       | 1   | 3   | 4   |  |  |  |
| 94 歳       | 1   | 0   | 1   |  |  |  |
| 95 歳       | 0   | 2   | 2   |  |  |  |
| 96 歳       | 1   | 3   | 4   |  |  |  |
| 97 歳       | 0   | 2   | 2   |  |  |  |
| 98 歳       | 0   | 1   | 1   |  |  |  |
| 99 歳       | 0   | 2   | 2   |  |  |  |
| 100 歳      | 0   | 0   | 0   |  |  |  |
| 101 歳      | 0   | 1   | 1   |  |  |  |
| *** 合計 *** | 421 | 461 | 882 |  |  |  |

# 校 区 別 年 齢 別 人 口 統 計 表

25 春日北小学校

令和 4 . 8 . 末現在 49 ページ

| 年 齢  | 男  | 女  | 人 口 | 年 齢  | 男  | 女  | 人 口 |
|------|----|----|-----|------|----|----|-----|
| 0 歳  | 23 | 35 | 58  | 36 歳 | 55 | 53 | 108 |
| 1 歳  | 43 | 30 | 73  | 37 歳 | 51 | 47 | 98  |
| 2 歳  | 39 | 49 | 88  | 38 歳 | 57 | 57 | 114 |
| 3 歳  | 37 | 37 | 74  | 39 歳 | 70 | 62 | 132 |
| 4 歳  | 46 | 40 | 86  | 40 歳 | 52 | 56 | 108 |
| 5 歳  | 56 | 36 | 92  | 41 歳 | 72 | 67 | 139 |
| 6 歳  | 43 | 39 | 82  | 42 歳 | 67 | 58 | 125 |
| 7 歳  | 48 | 59 | 107 | 43 歳 | 53 | 61 | 114 |
| 8 歳  | 51 | 45 | 96  | 44 歳 | 47 | 47 | 94  |
| 9 歳  | 49 | 49 | 98  | 45 歳 | 67 | 58 | 125 |
| 10 歳 | 53 | 50 | 103 | 46 歳 | 72 | 47 | 119 |
| 11 歳 | 44 | 43 | 87  | 47 歳 | 45 | 53 | 98  |
| 12 歳 | 46 | 50 | 96  | 48 歳 | 59 | 63 | 122 |
| 13 歳 | 48 | 45 | 93  | 49 歳 | 57 | 53 | 110 |
| 14 歳 | 45 | 41 | 86  | 50 歳 | 56 | 48 | 104 |
| 15 歳 | 47 | 40 | 87  | 51 歳 | 43 | 47 | 90  |
| 16 歳 | 54 | 42 | 96  | 52 歳 | 59 | 50 | 109 |
| 17 歳 | 38 | 31 | 69  | 53 歳 | 37 | 41 | 78  |
| 18 歳 | 21 | 33 | 54  | 54 歳 | 40 | 39 | 79  |
| 19 歳 | 28 | 37 | 65  | 55 歳 | 46 | 37 | 83  |
| 20 歳 | 38 | 32 | 70  | 56 歳 | 32 | 48 | 80  |
| 21 歳 | 32 | 32 | 64  | 57 歳 | 42 | 35 | 77  |
| 22 歳 | 31 | 25 | 56  | 58 歳 | 34 | 56 | 90  |
| 23 歳 | 29 | 35 | 64  | 59 歳 | 32 | 49 | 81  |
| 24 歳 | 38 | 36 | 74  | 60 歳 | 41 | 51 | 92  |
| 25 歳 | 34 | 27 | 61  | 61 歳 | 52 | 52 | 104 |
| 26 歳 | 31 | 35 | 66  | 62 歳 | 43 | 43 | 86  |
| 27 歳 | 37 | 34 | 71  | 63 歳 | 45 | 45 | 90  |
| 28 歳 | 42 | 42 | 84  | 64 歳 | 43 | 57 | 100 |
| 29 歳 | 39 | 28 | 67  | 65 歳 | 39 | 70 | 109 |
| 30 歳 | 35 | 35 | 70  | 66 歳 | 47 | 63 | 110 |
| 31 歳 | 43 | 41 | 84  | 67 歳 | 51 | 56 | 107 |
| 32 歳 | 39 | 53 | 92  | 68 歳 | 57 | 38 | 95  |
| 33 歳 | 56 | 42 | 98  | 69 歳 | 40 | 71 | 111 |
| 34 歳 | 48 | 60 | 108 | 70 歳 | 61 | 46 | 107 |
| 35 歳 | 42 | 47 | 89  | 71 歳 | 47 | 78 | 125 |



# 校 区 別 年 齢 別 人 口 統 計 表

25 春日北小学校

令和 4 . 8 . 末現在 50 ページ

| 年 齢   | 男  | 女  | 人 口 | 年 齢    | 男     | 女     | 人 口   |
|-------|----|----|-----|--------|-------|-------|-------|
| 72 歳  | 53 | 50 | 103 | **合計** | 3,767 | 4,135 | 7,902 |
| 73 歳  | 55 | 54 | 109 |        |       |       |       |
| 74 歳  | 40 | 61 | 101 |        |       |       |       |
| 75 歳  | 41 | 45 | 86  |        |       |       |       |
| 76 歳  | 25 | 34 | 59  |        |       |       |       |
| 77 歳  | 37 | 46 | 83  |        |       |       |       |
| 78 歳  | 21 | 54 | 75  |        |       |       |       |
| 79 歳  | 26 | 39 | 65  |        |       |       |       |
| 80 歳  | 30 | 26 | 56  |        |       |       |       |
| 81 歳  | 29 | 44 | 73  |        |       |       |       |
| 82 歳  | 18 | 34 | 52  |        |       |       |       |
| 83 歳  | 19 | 28 | 47  |        |       |       |       |
| 84 歳  | 13 | 36 | 49  |        |       |       |       |
| 85 歳  | 7  | 28 | 35  |        |       |       |       |
| 86 歳  | 18 | 24 | 42  |        |       |       |       |
| 87 歳  | 15 | 18 | 33  |        |       |       |       |
| 88 歳  | 6  | 24 | 30  |        |       |       |       |
| 89 歳  | 5  | 28 | 33  |        |       |       |       |
| 90 歳  | 6  | 17 | 23  |        |       |       |       |
| 91 歳  | 5  | 19 | 24  |        |       |       |       |
| 92 歳  | 4  | 23 | 27  |        |       |       |       |
| 93 歳  | 3  | 18 | 21  |        |       |       |       |
| 94 歳  | 0  | 9  | 9   |        |       |       |       |
| 95 歳  | 1  | 12 | 13  |        |       |       |       |
| 96 歳  | 1  | 5  | 6   |        |       |       |       |
| 97 歳  | 2  | 7  | 9   |        |       |       |       |
| 98 歳  | 0  | 3  | 3   |        |       |       |       |
| 99 歳  | 1  | 3  | 4   |        |       |       |       |
| 100 歳 | 1  | 5  | 6   |        |       |       |       |
| 101 歳 | 1  | 0  | 1   |        |       |       |       |
| 102 歳 | 0  | 1  | 1   |        |       |       |       |
| 103 歳 | 0  | 2  | 2   |        |       |       |       |
| 104 歳 | 0  | 0  | 0   |        |       |       |       |
| 105 歳 | 0  | 0  | 0   |        |       |       |       |
| 106 歳 | 0  | 1  | 1   |        |       |       |       |

校 区 別 年 齢 別 人 口 統 計 表

27 富士小学校

令和 4 . 8 . 末現在 51 ページ

| 年 齢  |  | 男  | 女  | 人 口 | 年 齢  |  | 男  | 女  | 人 口 |
|------|--|----|----|-----|------|--|----|----|-----|
| 0 歳  |  | 3  | 0  | 3   | 36 歳 |  | 9  | 14 | 23  |
| 1 歳  |  | 4  | 4  | 8   | 37 歳 |  | 9  | 10 | 19  |
| 2 歳  |  | 3  | 6  | 9   | 38 歳 |  | 15 | 5  | 20  |
| 3 歳  |  | 4  | 1  | 5   | 39 歳 |  | 15 | 9  | 24  |
| 4 歳  |  | 2  | 7  | 9   | 40 歳 |  | 8  | 8  | 16  |
| 5 歳  |  | 8  | 4  | 12  | 41 歳 |  | 8  | 9  | 17  |
| 6 歳  |  | 6  | 5  | 11  | 42 歳 |  | 15 | 17 | 32  |
| 7 歳  |  | 6  | 7  | 13  | 43 歳 |  | 14 | 7  | 21  |
| 8 歳  |  | 9  | 6  | 15  | 44 歳 |  | 8  | 13 | 21  |
| 9 歳  |  | 8  | 5  | 13  | 45 歳 |  | 11 | 7  | 18  |
| 10 歳 |  | 4  | 6  | 10  | 46 歳 |  | 12 | 8  | 20  |
| 11 歳 |  | 12 | 7  | 19  | 47 歳 |  | 13 | 15 | 28  |
| 12 歳 |  | 4  | 8  | 12  | 48 歳 |  | 12 | 12 | 24  |
| 13 歳 |  | 9  | 6  | 15  | 49 歳 |  | 13 | 10 | 23  |
| 14 歳 |  | 4  | 9  | 13  | 50 歳 |  | 17 | 11 | 28  |
| 15 歳 |  | 5  | 11 | 16  | 51 歳 |  | 12 | 9  | 21  |
| 16 歳 |  | 10 | 8  | 18  | 52 歳 |  | 10 | 9  | 19  |
| 17 歳 |  | 8  | 6  | 14  | 53 歳 |  | 10 | 12 | 22  |
| 18 歳 |  | 4  | 6  | 10  | 54 歳 |  | 11 | 10 | 21  |
| 19 歳 |  | 5  | 4  | 9   | 55 歳 |  | 12 | 17 | 29  |
| 20 歳 |  | 12 | 11 | 23  | 56 歳 |  | 12 | 8  | 20  |
| 21 歳 |  | 3  | 9  | 12  | 57 歳 |  | 8  | 18 | 26  |
| 22 歳 |  | 6  | 8  | 14  | 58 歳 |  | 8  | 12 | 20  |
| 23 歳 |  | 8  | 10 | 18  | 59 歳 |  | 19 | 11 | 30  |
| 24 歳 |  | 7  | 5  | 12  | 60 歳 |  | 18 | 18 | 36  |
| 25 歳 |  | 5  | 5  | 10  | 61 歳 |  | 18 | 19 | 37  |
| 26 歳 |  | 7  | 6  | 13  | 62 歳 |  | 18 | 19 | 37  |
| 27 歳 |  | 11 | 4  | 15  | 63 歳 |  | 21 | 26 | 47  |
| 28 歳 |  | 4  | 4  | 8   | 64 歳 |  | 21 | 18 | 39  |
| 29 歳 |  | 4  | 6  | 10  | 65 歳 |  | 23 | 26 | 49  |
| 30 歳 |  | 10 | 3  | 13  | 66 歳 |  | 14 | 19 | 33  |
| 31 歳 |  | 6  | 6  | 12  | 67 歳 |  | 23 | 22 | 45  |
| 32 歳 |  | 3  | 8  | 11  | 68 歳 |  | 18 | 26 | 44  |
| 33 歳 |  | 6  | 9  | 15  | 69 歳 |  | 30 | 17 | 47  |
| 34 歳 |  | 8  | 7  | 15  | 70 歳 |  | 20 | 33 | 53  |
| 35 歳 |  | 15 | 11 | 26  | 71 歳 |  | 34 | 22 | 56  |

# 校 区 別 年 齢 別 人 口 統 計 表

27 富士小学校

令和 4 . 8 . 末現在 52 ページ

| 年 齢      | 男     | 女     | 人 口   |  |  |  |
|----------|-------|-------|-------|--|--|--|
| 72 歳     | 26    | 23    | 49    |  |  |  |
| 73 歳     | 24    | 24    | 48    |  |  |  |
| 74 歳     | 25    | 19    | 44    |  |  |  |
| 75 歳     | 19    | 23    | 42    |  |  |  |
| 76 歳     | 11    | 14    | 25    |  |  |  |
| 77 歳     | 9     | 13    | 22    |  |  |  |
| 78 歳     | 18    | 13    | 31    |  |  |  |
| 79 歳     | 9     | 13    | 22    |  |  |  |
| 80 歳     | 12    | 15    | 27    |  |  |  |
| 81 歳     | 8     | 28    | 36    |  |  |  |
| 82 歳     | 10    | 18    | 28    |  |  |  |
| 83 歳     | 8     | 16    | 24    |  |  |  |
| 84 歳     | 6     | 17    | 23    |  |  |  |
| 85 歳     | 12    | 12    | 24    |  |  |  |
| 86 歳     | 15    | 19    | 34    |  |  |  |
| 87 歳     | 8     | 12    | 20    |  |  |  |
| 88 歳     | 6     | 17    | 23    |  |  |  |
| 89 歳     | 5     | 20    | 25    |  |  |  |
| 90 歳     | 6     | 18    | 24    |  |  |  |
| 91 歳     | 4     | 9     | 13    |  |  |  |
| 92 歳     | 4     | 11    | 15    |  |  |  |
| 93 歳     | 3     | 9     | 12    |  |  |  |
| 94 歳     | 2     | 9     | 11    |  |  |  |
| 95 歳     | 3     | 4     | 7     |  |  |  |
| 96 歳     | 0     | 6     | 6     |  |  |  |
| 97 歳     | 0     | 5     | 5     |  |  |  |
| 98 歳     | 0     | 0     | 0     |  |  |  |
| 99 歳     | 1     | 3     | 4     |  |  |  |
| 100 歳    | 0     | 0     | 0     |  |  |  |
| 101 歳    | 0     | 1     | 1     |  |  |  |
| 102 歳    | 0     | 2     | 2     |  |  |  |
| 103 歳    | 0     | 1     | 1     |  |  |  |
| ** 合計 ** | 1,026 | 1,148 | 2,174 |  |  |  |

# 校 区 別 年 齢 別 人 口 統 計 表

28 | 北山小学校

令和 4 . 8 . 末現在 53 ページ

| 年 齢  | 男 | 女 | 人 口 | 年 齢  | 男  | 女  | 人 口 |
|------|---|---|-----|------|----|----|-----|
| 0 歳  | 0 | 1 | 1   | 36 歳 | 2  | 2  | 4   |
| 1 歳  | 2 | 1 | 3   | 37 歳 | 8  | 4  | 12  |
| 2 歳  | 2 | 2 | 4   | 38 歳 | 5  | 6  | 11  |
| 3 歳  | 2 | 2 | 4   | 39 歳 | 4  | 7  | 11  |
| 4 歳  | 1 | 2 | 3   | 40 歳 | 5  | 3  | 8   |
| 5 歳  | 2 | 5 | 7   | 41 歳 | 5  | 2  | 7   |
| 6 歳  | 7 | 2 | 9   | 42 歳 | 9  | 4  | 13  |
| 7 歳  | 5 | 5 | 10  | 43 歳 | 4  | 3  | 7   |
| 8 歳  | 4 | 2 | 6   | 44 歳 | 6  | 4  | 10  |
| 9 歳  | 6 | 5 | 11  | 45 歳 | 5  | 2  | 7   |
| 10 歳 | 3 | 4 | 7   | 46 歳 | 3  | 4  | 7   |
| 11 歳 | 7 | 1 | 8   | 47 歳 | 3  | 3  | 6   |
| 12 歳 | 2 | 1 | 3   | 48 歳 | 4  | 0  | 4   |
| 13 歳 | 3 | 1 | 4   | 49 歳 | 3  | 2  | 5   |
| 14 歳 | 1 | 3 | 4   | 50 歳 | 3  | 3  | 6   |
| 15 歳 | 4 | 0 | 4   | 51 歳 | 1  | 4  | 5   |
| 16 歳 | 4 | 2 | 6   | 52 歳 | 5  | 2  | 7   |
| 17 歳 | 2 | 4 | 6   | 53 歳 | 2  | 5  | 7   |
| 18 歳 | 2 | 2 | 4   | 54 歳 | 3  | 0  | 3   |
| 19 歳 | 6 | 3 | 9   | 55 歳 | 3  | 3  | 6   |
| 20 歳 | 2 | 0 | 2   | 56 歳 | 3  | 5  | 8   |
| 21 歳 | 4 | 3 | 7   | 57 歳 | 3  | 2  | 5   |
| 22 歳 | 1 | 1 | 2   | 58 歳 | 4  | 4  | 8   |
| 23 歳 | 2 | 2 | 4   | 59 歳 | 6  | 5  | 11  |
| 24 歳 | 2 | 1 | 3   | 60 歳 | 3  | 3  | 6   |
| 25 歳 | 3 | 0 | 3   | 61 歳 | 7  | 6  | 13  |
| 26 歳 | 1 | 1 | 2   | 62 歳 | 7  | 13 | 20  |
| 27 歳 | 2 | 2 | 4   | 63 歳 | 4  | 5  | 9   |
| 28 歳 | 4 | 1 | 5   | 64 歳 | 11 | 6  | 17  |
| 29 歳 | 3 | 1 | 4   | 65 歳 | 7  | 10 | 17  |
| 30 歳 | 3 | 3 | 6   | 66 歳 | 7  | 8  | 15  |
| 31 歳 | 3 | 1 | 4   | 67 歳 | 13 | 8  | 21  |
| 32 歳 | 5 | 3 | 8   | 68 歳 | 4  | 8  | 12  |
| 33 歳 | 2 | 3 | 5   | 69 歳 | 10 | 3  | 13  |
| 34 歳 | 1 | 2 | 3   | 70 歳 | 9  | 11 | 20  |
| 35 歳 | 3 | 3 | 6   | 71 歳 | 6  | 8  | 14  |

# 校 区 別 年 齢 別 人 口 統 計 表

28 | 北山小学校

令和 4 . 8 . 末現在 54 ページ

| 年 齢        | 男   | 女   | 人 口 |  |  |
|------------|-----|-----|-----|--|--|
| 72 歳       | 9   | 12  | 21  |  |  |
| 73 歳       | 5   | 7   | 12  |  |  |
| 74 歳       | 12  | 5   | 17  |  |  |
| 75 歳       | 7   | 4   | 11  |  |  |
| 76 歳       | 5   | 4   | 9   |  |  |
| 77 歳       | 7   | 9   | 16  |  |  |
| 78 歳       | 4   | 4   | 8   |  |  |
| 79 歳       | 6   | 7   | 13  |  |  |
| 80 歳       | 2   | 2   | 4   |  |  |
| 81 歳       | 8   | 6   | 14  |  |  |
| 82 歳       | 2   | 7   | 9   |  |  |
| 83 歳       | 4   | 9   | 13  |  |  |
| 84 歳       | 6   | 5   | 11  |  |  |
| 85 歳       | 2   | 8   | 10  |  |  |
| 86 歳       | 2   | 11  | 13  |  |  |
| 87 歳       | 6   | 6   | 12  |  |  |
| 88 歳       | 8   | 7   | 15  |  |  |
| 89 歳       | 2   | 7   | 9   |  |  |
| 90 歳       | 6   | 4   | 10  |  |  |
| 91 歳       | 0   | 6   | 6   |  |  |
| 92 歳       | 1   | 3   | 4   |  |  |
| 93 歳       | 1   | 8   | 9   |  |  |
| 94 歳       | 1   | 8   | 9   |  |  |
| 95 歳       | 1   | 2   | 3   |  |  |
| 96 歳       | 1   | 3   | 4   |  |  |
| 97 歳       | 0   | 3   | 3   |  |  |
| 98 歳       | 1   | 4   | 5   |  |  |
| 99 歳       | 0   | 0   | 0   |  |  |
| 100 歳      | 0   | 0   | 0   |  |  |
| 101 歳      | 0   | 0   | 0   |  |  |
| 102 歳      | 0   | 1   | 1   |  |  |
| *** 合計 *** | 402 | 405 | 807 |  |  |

校 区 別 年 齢 別 人 口 統 計 表

29 北山東部小学校

令和 4 . 8 . 末現在 55 ページ

| 年 齢  |  | 男 | 女 | 人 口 | 年 齢  |  | 男 | 女 | 人 口 |
|------|--|---|---|-----|------|--|---|---|-----|
| 0 歳  |  | 1 | 1 | 2   | 36 歳 |  | 5 | 1 | 6   |
| 1 歳  |  | 1 | 0 | 1   | 37 歳 |  | 3 | 4 | 7   |
| 2 歳  |  | 0 | 1 | 1   | 38 歳 |  | 4 | 3 | 7   |
| 3 歳  |  | 0 | 4 | 4   | 39 歳 |  | 3 | 2 | 5   |
| 4 歳  |  | 1 | 3 | 4   | 40 歳 |  | 1 | 2 | 3   |
| 5 歳  |  | 1 | 3 | 4   | 41 歳 |  | 1 | 2 | 3   |
| 6 歳  |  | 2 | 1 | 3   | 42 歳 |  | 1 | 0 | 1   |
| 7 歳  |  | 0 | 2 | 2   | 43 歳 |  | 3 | 0 | 3   |
| 8 歳  |  | 3 | 0 | 3   | 44 歳 |  | 1 | 0 | 1   |
| 9 歳  |  | 1 | 3 | 4   | 45 歳 |  | 3 | 1 | 4   |
| 10 歳 |  | 2 | 1 | 3   | 46 歳 |  | 1 | 3 | 4   |
| 11 歳 |  | 1 | 0 | 1   | 47 歳 |  | 2 | 1 | 3   |
| 12 歳 |  | 4 | 3 | 7   | 48 歳 |  | 1 | 4 | 5   |
| 13 歳 |  | 0 | 1 | 1   | 49 歳 |  | 0 | 1 | 1   |
| 14 歳 |  | 2 | 2 | 4   | 50 歳 |  | 0 | 4 | 4   |
| 15 歳 |  | 0 | 1 | 1   | 51 歳 |  | 5 | 0 | 5   |
| 16 歳 |  | 0 | 2 | 2   | 52 歳 |  | 1 | 3 | 4   |
| 17 歳 |  | 0 | 2 | 2   | 53 歳 |  | 2 | 4 | 6   |
| 18 歳 |  | 3 | 1 | 4   | 54 歳 |  | 1 | 1 | 2   |
| 19 歳 |  | 1 | 2 | 3   | 55 歳 |  | 2 | 2 | 4   |
| 20 歳 |  | 2 | 2 | 4   | 56 歳 |  | 0 | 0 | 0   |
| 21 歳 |  | 0 | 1 | 1   | 57 歳 |  | 2 | 1 | 3   |
| 22 歳 |  | 0 | 0 | 0   | 58 歳 |  | 0 | 4 | 4   |
| 23 歳 |  | 1 | 1 | 2   | 59 歳 |  | 1 | 3 | 4   |
| 24 歳 |  | 0 | 0 | 0   | 60 歳 |  | 3 | 5 | 8   |
| 25 歳 |  | 0 | 1 | 1   | 61 歳 |  | 4 | 0 | 4   |
| 26 歳 |  | 0 | 0 | 0   | 62 歳 |  | 8 | 2 | 10  |
| 27 歳 |  | 1 | 1 | 2   | 63 歳 |  | 1 | 1 | 2   |
| 28 歳 |  | 3 | 2 | 5   | 64 歳 |  | 2 | 3 | 5   |
| 29 歳 |  | 0 | 2 | 2   | 65 歳 |  | 5 | 3 | 8   |
| 30 歳 |  | 1 | 0 | 1   | 66 歳 |  | 0 | 2 | 2   |
| 31 歳 |  | 0 | 0 | 0   | 67 歳 |  | 5 | 2 | 7   |
| 32 歳 |  | 1 | 0 | 1   | 68 歳 |  | 3 | 5 | 8   |
| 33 歳 |  | 1 | 0 | 1   | 69 歳 |  | 3 | 3 | 6   |
| 34 歳 |  | 1 | 0 | 1   | 70 歳 |  | 5 | 3 | 8   |
| 35 歳 |  | 0 | 4 | 4   | 71 歳 |  | 4 | 4 | 8   |

# 校 区 別 年 齢 別 人 口 統 計 表

29 | 北山東部小学校

令和 4 . 8 . 末現在 56 ページ

| 年 齢        | 男   | 女   | 人 口 |  |  |  |
|------------|-----|-----|-----|--|--|--|
| 72 歳       | 6   | 3   | 9   |  |  |  |
| 73 歳       | 2   | 2   | 4   |  |  |  |
| 74 歳       | 9   | 5   | 14  |  |  |  |
| 75 歳       | 3   | 4   | 7   |  |  |  |
| 76 歳       | 0   | 2   | 2   |  |  |  |
| 77 歳       | 3   | 1   | 4   |  |  |  |
| 78 歳       | 3   | 3   | 6   |  |  |  |
| 79 歳       | 1   | 1   | 2   |  |  |  |
| 80 歳       | 0   | 3   | 3   |  |  |  |
| 81 歳       | 2   | 3   | 5   |  |  |  |
| 82 歳       | 3   | 3   | 6   |  |  |  |
| 83 歳       | 1   | 5   | 6   |  |  |  |
| 84 歳       | 1   | 2   | 3   |  |  |  |
| 85 歳       | 3   | 3   | 6   |  |  |  |
| 86 歳       | 2   | 1   | 3   |  |  |  |
| 87 歳       | 1   | 1   | 2   |  |  |  |
| 88 歳       | 0   | 2   | 2   |  |  |  |
| 89 歳       | 1   | 4   | 5   |  |  |  |
| 90 歳       | 1   | 0   | 1   |  |  |  |
| 91 歳       | 2   | 1   | 3   |  |  |  |
| 92 歳       | 0   | 1   | 1   |  |  |  |
| 93 歳       | 1   | 1   | 2   |  |  |  |
| 94 歳       | 1   | 1   | 2   |  |  |  |
| 95 歳       | 0   | 3   | 3   |  |  |  |
| 96 歳       | 0   | 0   | 0   |  |  |  |
| 97 歳       | 1   | 1   | 2   |  |  |  |
| 98 歳       | 0   | 0   | 0   |  |  |  |
| 99 歳       | 0   | 0   | 0   |  |  |  |
| 100 歳      | 0   | 1   | 1   |  |  |  |
| 101 歳      | 0   | 1   | 1   |  |  |  |
| 102 歳      | 0   | 0   | 0   |  |  |  |
| 103 歳      | 0   | 0   | 0   |  |  |  |
| 104 歳      | 0   | 1   | 1   |  |  |  |
| *** 合計 *** | 167 | 185 | 352 |  |  |  |

校 区 別 年 齢 別 人 口 統 計 表

30 三瀬小学校

令和 4 . 8 . 末現在 57 ページ

| 年 齢  |  | 男 | 女  | 人 口 | 年 齢  |  | 男  | 女  | 人 口 |
|------|--|---|----|-----|------|--|----|----|-----|
| 0 歳  |  | 3 | 3  | 6   | 36 歳 |  | 5  | 4  | 9   |
| 1 歳  |  | 5 | 2  | 7   | 37 歳 |  | 1  | 6  | 7   |
| 2 歳  |  | 2 | 2  | 4   | 38 歳 |  | 6  | 11 | 17  |
| 3 歳  |  | 4 | 3  | 7   | 39 歳 |  | 5  | 6  | 11  |
| 4 歳  |  | 1 | 0  | 1   | 40 歳 |  | 13 | 6  | 19  |
| 5 歳  |  | 2 | 6  | 8   | 41 歳 |  | 7  | 3  | 10  |
| 6 歳  |  | 4 | 0  | 4   | 42 歳 |  | 5  | 5  | 10  |
| 7 歳  |  | 2 | 4  | 6   | 43 歳 |  | 7  | 3  | 10  |
| 8 歳  |  | 7 | 5  | 12  | 44 歳 |  | 6  | 7  | 13  |
| 9 歳  |  | 3 | 2  | 5   | 45 歳 |  | 8  | 7  | 15  |
| 10 歳 |  | 7 | 9  | 16  | 46 歳 |  | 3  | 3  | 6   |
| 11 歳 |  | 7 | 6  | 13  | 47 歳 |  | 7  | 3  | 10  |
| 12 歳 |  | 6 | 5  | 11  | 48 歳 |  | 8  | 7  | 15  |
| 13 歳 |  | 4 | 4  | 8   | 49 歳 |  | 6  | 7  | 13  |
| 14 歳 |  | 3 | 6  | 9   | 50 歳 |  | 6  | 12 | 18  |
| 15 歳 |  | 2 | 2  | 4   | 51 歳 |  | 14 | 11 | 25  |
| 16 歳 |  | 6 | 6  | 12  | 52 歳 |  | 9  | 7  | 16  |
| 17 歳 |  | 5 | 4  | 9   | 53 歳 |  | 4  | 9  | 13  |
| 18 歳 |  | 6 | 4  | 10  | 54 歳 |  | 8  | 3  | 11  |
| 19 歳 |  | 6 | 3  | 9   | 55 歳 |  | 6  | 5  | 11  |
| 20 歳 |  | 6 | 5  | 11  | 56 歳 |  | 3  | 4  | 7   |
| 21 歳 |  | 3 | 8  | 11  | 57 歳 |  | 9  | 8  | 17  |
| 22 歳 |  | 6 | 4  | 10  | 58 歳 |  | 7  | 3  | 10  |
| 23 歳 |  | 5 | 2  | 7   | 59 歳 |  | 7  | 4  | 11  |
| 24 歳 |  | 5 | 5  | 10  | 60 歳 |  | 13 | 11 | 24  |
| 25 歳 |  | 8 | 2  | 10  | 61 歳 |  | 9  | 11 | 20  |
| 26 歳 |  | 5 | 2  | 7   | 62 歳 |  | 5  | 3  | 8   |
| 27 歳 |  | 3 | 1  | 4   | 63 歳 |  | 13 | 1  | 14  |
| 28 歳 |  | 3 | 5  | 8   | 64 歳 |  | 4  | 6  | 10  |
| 29 歳 |  | 3 | 2  | 5   | 65 歳 |  | 7  | 9  | 16  |
| 30 歳 |  | 3 | 0  | 3   | 66 歳 |  | 10 | 15 | 25  |
| 31 歳 |  | 7 | 2  | 9   | 67 歳 |  | 8  | 8  | 16  |
| 32 歳 |  | 3 | 2  | 5   | 68 歳 |  | 14 | 10 | 24  |
| 33 歳 |  | 4 | 4  | 8   | 69 歳 |  | 8  | 14 | 22  |
| 34 歳 |  | 1 | 3  | 4   | 70 歳 |  | 16 | 12 | 28  |
| 35 歳 |  | 3 | 10 | 13  | 71 歳 |  | 11 | 14 | 25  |



# 校 区 別 年 齢 別 人 口 統 計 表

30 | 三瀬小学校

令和 4 . 8 . 末現在 58 ページ

| 年 齢   | 男  | 女  | 人 口 | 年 齢    | 男   | 女   | 人 口   |
|-------|----|----|-----|--------|-----|-----|-------|
| 72 歳  | 9  | 13 | 22  | 108 歳  | 0   | 1   | 1     |
| 73 歳  | 20 | 14 | 34  | **合計** | 575 | 605 | 1,180 |
| 74 歳  | 14 | 13 | 27  |        |     |     |       |
| 75 歳  | 12 | 7  | 19  |        |     |     |       |
| 76 歳  | 3  | 12 | 15  |        |     |     |       |
| 77 歳  | 3  | 4  | 7   |        |     |     |       |
| 78 歳  | 7  | 7  | 14  |        |     |     |       |
| 79 歳  | 2  | 5  | 7   |        |     |     |       |
| 80 歳  | 7  | 8  | 15  |        |     |     |       |
| 81 歳  | 5  | 13 | 18  |        |     |     |       |
| 82 歳  | 2  | 9  | 11  |        |     |     |       |
| 83 歳  | 8  | 8  | 16  |        |     |     |       |
| 84 歳  | 5  | 12 | 17  |        |     |     |       |
| 85 歳  | 6  | 7  | 13  |        |     |     |       |
| 86 歳  | 5  | 7  | 12  |        |     |     |       |
| 87 歳  | 7  | 14 | 21  |        |     |     |       |
| 88 歳  | 9  | 10 | 19  |        |     |     |       |
| 89 歳  | 6  | 7  | 13  |        |     |     |       |
| 90 歳  | 4  | 7  | 11  |        |     |     |       |
| 91 歳  | 5  | 6  | 11  |        |     |     |       |
| 92 歳  | 1  | 5  | 6   |        |     |     |       |
| 93 歳  | 0  | 7  | 7   |        |     |     |       |
| 94 歳  | 2  | 5  | 7   |        |     |     |       |
| 95 歳  | 1  | 5  | 6   |        |     |     |       |
| 96 歳  | 0  | 1  | 1   |        |     |     |       |
| 97 歳  | 0  | 2  | 2   |        |     |     |       |
| 98 歳  | 1  | 2  | 3   |        |     |     |       |
| 99 歳  | 0  | 0  | 0   |        |     |     |       |
| 100 歳 | 0  | 0  | 0   |        |     |     |       |
| 101 歳 | 0  | 2  | 2   |        |     |     |       |
| 102 歳 | 0  | 1  | 1   |        |     |     |       |
| 103 歳 | 0  | 0  | 0   |        |     |     |       |
| 104 歳 | 0  | 0  | 0   |        |     |     |       |
| 105 歳 | 0  | 0  | 0   |        |     |     |       |
| 106 歳 | 0  | 0  | 0   |        |     |     |       |
| 107 歳 | 0  | 0  | 0   |        |     |     |       |

校 区 別 年 齢 別 人 口 統 計 表

31 中川副小学校

令和 4 . 8 . 末現在 59 ページ

| 年 齢  |  | 男  | 女  | 人 口 | 年 齢  |  | 男  | 女  | 人 口 |
|------|--|----|----|-----|------|--|----|----|-----|
| 0 歳  |  | 13 | 8  | 21  | 36 歳 |  | 16 | 11 | 27  |
| 1 歳  |  | 8  | 8  | 16  | 37 歳 |  | 16 | 15 | 31  |
| 2 歳  |  | 14 | 7  | 21  | 38 歳 |  | 12 | 15 | 27  |
| 3 歳  |  | 14 | 10 | 24  | 39 歳 |  | 17 | 12 | 29  |
| 4 歳  |  | 13 | 6  | 19  | 40 歳 |  | 10 | 11 | 21  |
| 5 歳  |  | 5  | 9  | 14  | 41 歳 |  | 21 | 8  | 29  |
| 6 歳  |  | 4  | 8  | 12  | 42 歳 |  | 10 | 14 | 24  |
| 7 歳  |  | 10 | 8  | 18  | 43 歳 |  | 18 | 11 | 29  |
| 8 歳  |  | 3  | 6  | 9   | 44 歳 |  | 14 | 15 | 29  |
| 9 歳  |  | 16 | 11 | 27  | 45 歳 |  | 13 | 11 | 24  |
| 10 歳 |  | 12 | 7  | 19  | 46 歳 |  | 19 | 16 | 35  |
| 11 歳 |  | 7  | 12 | 19  | 47 歳 |  | 7  | 15 | 22  |
| 12 歳 |  | 5  | 6  | 11  | 48 歳 |  | 22 | 11 | 33  |
| 13 歳 |  | 9  | 10 | 19  | 49 歳 |  | 17 | 15 | 32  |
| 14 歳 |  | 8  | 6  | 14  | 50 歳 |  | 20 | 15 | 35  |
| 15 歳 |  | 8  | 12 | 20  | 51 歳 |  | 14 | 17 | 31  |
| 16 歳 |  | 13 | 4  | 17  | 52 歳 |  | 17 | 19 | 36  |
| 17 歳 |  | 13 | 7  | 20  | 53 歳 |  | 9  | 15 | 24  |
| 18 歳 |  | 10 | 11 | 21  | 54 歳 |  | 15 | 22 | 37  |
| 19 歳 |  | 7  | 14 | 21  | 55 歳 |  | 26 | 33 | 59  |
| 20 歳 |  | 9  | 9  | 18  | 56 歳 |  | 19 | 14 | 33  |
| 21 歳 |  | 8  | 7  | 15  | 57 歳 |  | 21 | 25 | 46  |
| 22 歳 |  | 16 | 12 | 28  | 58 歳 |  | 32 | 35 | 67  |
| 23 歳 |  | 6  | 9  | 15  | 59 歳 |  | 22 | 15 | 37  |
| 24 歳 |  | 14 | 14 | 28  | 60 歳 |  | 17 | 14 | 31  |
| 25 歳 |  | 10 | 11 | 21  | 61 歳 |  | 19 | 18 | 37  |
| 26 歳 |  | 15 | 11 | 26  | 62 歳 |  | 19 | 20 | 39  |
| 27 歳 |  | 13 | 8  | 21  | 63 歳 |  | 26 | 16 | 42  |
| 28 歳 |  | 11 | 15 | 26  | 64 歳 |  | 29 | 19 | 48  |
| 29 歳 |  | 13 | 10 | 23  | 65 歳 |  | 20 | 13 | 33  |
| 30 歳 |  | 23 | 13 | 36  | 66 歳 |  | 21 | 17 | 38  |
| 31 歳 |  | 13 | 13 | 26  | 67 歳 |  | 20 | 24 | 44  |
| 32 歳 |  | 15 | 12 | 27  | 68 歳 |  | 26 | 27 | 53  |
| 33 歳 |  | 10 | 11 | 21  | 69 歳 |  | 23 | 24 | 47  |
| 34 歳 |  | 16 | 10 | 26  | 70 歳 |  | 20 | 27 | 47  |
| 35 歳 |  | 20 | 19 | 39  | 71 歳 |  | 35 | 26 | 61  |

# 校 区 別 年 齢 別 人 口 統 計 表

31 | 中川副小学校

令和 4 . 8 . 末現在 60 ページ

| 年 齢   | 男     | 女     | 人 口   |  |  |  |
|---|-------|-------|-------|--|--|--|
| 72 歳  | 28    | 27    | 55    |  |  |  |
| 73 歳  | 36    | 25    | 61    |  |  |  |
| 74 歳  | 30    | 30    | 60    |  |  |  |
| 75 歳  | 13    | 19    | 32    |  |  |  |
| 76 歳  | 18    | 12    | 30    |  |  |  |
| 77 歳  | 9     | 23    | 32    |  |  |  |
| 78 歳  | 15    | 23    | 38    |  |  |  |
| 79 歳  | 16    | 16    | 32    |  |  |  |
| 80 歳  | 21    | 24    | 45    |  |  |  |
| 81 歳  | 18    | 26    | 44    |  |  |  |
| 82 歳  | 18    | 27    | 45    |  |  |  |
| 83 歳  | 5     | 19    | 24    |  |  |  |
| 84 歳  | 10    | 19    | 29    |  |  |  |
| 85 歳  | 13    | 22    | 35    |  |  |  |
| 86 歳  | 10    | 17    | 27    |  |  |  |
| 87 歳  | 5     | 26    | 31    |  |  |  |
| 88 歳  | 6     | 19    | 25    |  |  |  |
| 89 歳  | 9     | 19    | 28    |  |  |  |
| 90 歳  | 7     | 20    | 27    |  |  |  |
| 91 歳  | 5     | 15    | 20    |  |  |  |
| 92 歳  | 2     | 11    | 13    |  |  |  |
| 93 歳  | 5     | 5     | 10    |  |  |  |
| 94 歳  | 4     | 8     | 12    |  |  |  |
| 95 歳  | 1     | 5     | 6     |  |  |  |
| 96 歳  | 1     | 4     | 5     |  |  |  |
| 97 歳  | 2     | 3     | 5     |  |  |  |
| 98 歳  | 1     | 6     | 7     |  |  |  |
| 99 歳  | 0     | 1     | 1     |  |  |  |
| 100 歳                                       | 0     | 1     | 1     |  |  |  |
| 101 歳                                       | 0     | 0     | 0     |  |  |  |
| 102 歳                                       | 0     | 1     | 1     |  |  |  |
| 103 歳                                       | 0     | 0     | 0     |  |  |  |
| 104 歳                                       | 0     | 1     | 1     |  |  |  |
| <p style="text-align: center;">** 合計 **</p> | 1,394 | 1,463 | 2,857 |  |  |  |

校 区 別 年 齢 別 人 口 統 計 表

32 大詔間小学校

令和 4 . 8 . 末現在 61 ページ

| 年 齢  |  | 男 | 女 | 人 口 | 年 齢  |  | 男  | 女  | 人 口 |
|------|--|---|---|-----|------|--|----|----|-----|
| 0 歳  |  | 4 | 5 | 9   | 36 歳 |  | 9  | 11 | 20  |
| 1 歳  |  | 6 | 3 | 9   | 37 歳 |  | 7  | 4  | 11  |
| 2 歳  |  | 3 | 6 | 9   | 38 歳 |  | 11 | 5  | 16  |
| 3 歳  |  | 7 | 3 | 10  | 39 歳 |  | 6  | 4  | 10  |
| 4 歳  |  | 4 | 7 | 11  | 40 歳 |  | 10 | 3  | 13  |
| 5 歳  |  | 5 | 5 | 10  | 41 歳 |  | 2  | 4  | 6   |
| 6 歳  |  | 8 | 4 | 12  | 42 歳 |  | 6  | 4  | 10  |
| 7 歳  |  | 5 | 8 | 13  | 43 歳 |  | 8  | 6  | 14  |
| 8 歳  |  | 9 | 3 | 12  | 44 歳 |  | 6  | 5  | 11  |
| 9 歳  |  | 9 | 5 | 14  | 45 歳 |  | 5  | 6  | 11  |
| 10 歳 |  | 4 | 3 | 7   | 46 歳 |  | 8  | 6  | 14  |
| 11 歳 |  | 2 | 5 | 7   | 47 歳 |  | 7  | 12 | 19  |
| 12 歳 |  | 5 | 3 | 8   | 48 歳 |  | 10 | 7  | 17  |
| 13 歳 |  | 5 | 2 | 7   | 49 歳 |  | 12 | 5  | 17  |
| 14 歳 |  | 0 | 4 | 4   | 50 歳 |  | 4  | 8  | 12  |
| 15 歳 |  | 6 | 4 | 10  | 51 歳 |  | 6  | 10 | 16  |
| 16 歳 |  | 4 | 4 | 8   | 52 歳 |  | 11 | 12 | 23  |
| 17 歳 |  | 4 | 2 | 6   | 53 歳 |  | 18 | 10 | 28  |
| 18 歳 |  | 4 | 6 | 10  | 54 歳 |  | 13 | 12 | 25  |
| 19 歳 |  | 2 | 6 | 8   | 55 歳 |  | 17 | 10 | 27  |
| 20 歳 |  | 4 | 3 | 7   | 56 歳 |  | 8  | 10 | 18  |
| 21 歳 |  | 5 | 4 | 9   | 57 歳 |  | 8  | 10 | 18  |
| 22 歳 |  | 0 | 2 | 2   | 58 歳 |  | 13 | 10 | 23  |
| 23 歳 |  | 8 | 5 | 13  | 59 歳 |  | 8  | 10 | 18  |
| 24 歳 |  | 6 | 9 | 15  | 60 歳 |  | 12 | 11 | 23  |
| 25 歳 |  | 8 | 4 | 12  | 61 歳 |  | 13 | 14 | 27  |
| 26 歳 |  | 7 | 5 | 12  | 62 歳 |  | 15 | 14 | 29  |
| 27 歳 |  | 4 | 3 | 7   | 63 歳 |  | 9  | 12 | 21  |
| 28 歳 |  | 8 | 5 | 13  | 64 歳 |  | 14 | 16 | 30  |
| 29 歳 |  | 2 | 3 | 5   | 65 歳 |  | 16 | 9  | 25  |
| 30 歳 |  | 5 | 1 | 6   | 66 歳 |  | 15 | 12 | 27  |
| 31 歳 |  | 3 | 2 | 5   | 67 歳 |  | 11 | 12 | 23  |
| 32 歳 |  | 3 | 4 | 7   | 68 歳 |  | 17 | 16 | 33  |
| 33 歳 |  | 3 | 4 | 7   | 69 歳 |  | 15 | 12 | 27  |
| 34 歳 |  | 7 | 8 | 15  | 70 歳 |  | 10 | 11 | 21  |
| 35 歳 |  | 7 | 9 | 16  | 71 歳 |  | 13 | 10 | 23  |

# 校 区 別 年 齢 別 人 口 統 計 表

32 | 大訛間小学校

令和 4 . 8 . 末現在 62 ページ

| 年 齢   | 男  | 女  | 人 口 | 年 齢    | 男   | 女   | 人 口   |
|-------|----|----|-----|--------|-----|-----|-------|
| 72 歳  | 17 | 7  | 24  | 108 歳  | 0   | 1   | 1     |
| 73 歳  | 24 | 13 | 37  | **合計** | 721 | 740 | 1,461 |
| 74 歳  | 13 | 14 | 27  |        |     |     |       |
| 75 歳  | 15 | 11 | 26  |        |     |     |       |
| 76 歳  | 4  | 13 | 17  |        |     |     |       |
| 77 歳  | 2  | 13 | 15  |        |     |     |       |
| 78 歳  | 7  | 4  | 11  |        |     |     |       |
| 79 歳  | 6  | 14 | 20  |        |     |     |       |
| 80 歳  | 8  | 10 | 18  |        |     |     |       |
| 81 歳  | 12 | 17 | 29  |        |     |     |       |
| 82 歳  | 4  | 17 | 21  |        |     |     |       |
| 83 歳  | 7  | 11 | 18  |        |     |     |       |
| 84 歳  | 10 | 12 | 22  |        |     |     |       |
| 85 歳  | 7  | 12 | 19  |        |     |     |       |
| 86 歳  | 5  | 10 | 15  |        |     |     |       |
| 87 歳  | 5  | 11 | 16  |        |     |     |       |
| 88 歳  | 9  | 7  | 16  |        |     |     |       |
| 89 歳  | 5  | 5  | 10  |        |     |     |       |
| 90 歳  | 3  | 7  | 10  |        |     |     |       |
| 91 歳  | 1  | 7  | 8   |        |     |     |       |
| 92 歳  | 2  | 6  | 8   |        |     |     |       |
| 93 歳  | 2  | 4  | 6   |        |     |     |       |
| 94 歳  | 2  | 6  | 8   |        |     |     |       |
| 95 歳  | 1  | 5  | 6   |        |     |     |       |
| 96 歳  | 0  | 5  | 5   |        |     |     |       |
| 97 歳  | 0  | 3  | 3   |        |     |     |       |
| 98 歳  | 0  | 2  | 2   |        |     |     |       |
| 99 歳  | 0  | 0  | 0   |        |     |     |       |
| 100 歳 | 1  | 0  | 1   |        |     |     |       |
| 101 歳 | 0  | 0  | 0   |        |     |     |       |
| 102 歳 | 0  | 0  | 0   |        |     |     |       |
| 103 歳 | 0  | 1  | 1   |        |     |     |       |
| 104 歳 | 0  | 0  | 0   |        |     |     |       |
| 105 歳 | 0  | 0  | 0   |        |     |     |       |
| 106 歳 | 0  | 0  | 0   |        |     |     |       |
| 107 歳 | 0  | 0  | 0   |        |     |     |       |

校 区 別 年 齢 別 人 口 統 計 表

33 南川副小学校

令和 4 . 8 . 末現在 63 ページ

| 年 齢  | 男  | 女  | 人 口 | 年 齢  | 男  | 女  | 人 口 |
|------|----|----|-----|------|----|----|-----|
| 0 歳  | 22 | 20 | 42  | 36 歳 | 25 | 27 | 52  |
| 1 歳  | 14 | 18 | 32  | 37 歳 | 29 | 32 | 61  |
| 2 歳  | 15 | 21 | 36  | 38 歳 | 26 | 28 | 54  |
| 3 歳  | 29 | 19 | 48  | 39 歳 | 39 | 42 | 81  |
| 4 歳  | 18 | 18 | 36  | 40 歳 | 28 | 23 | 51  |
| 5 歳  | 27 | 19 | 46  | 41 歳 | 36 | 26 | 62  |
| 6 歳  | 20 | 29 | 49  | 42 歳 | 28 | 26 | 54  |
| 7 歳  | 17 | 20 | 37  | 43 歳 | 22 | 24 | 46  |
| 8 歳  | 22 | 17 | 39  | 44 歳 | 30 | 28 | 58  |
| 9 歳  | 22 | 17 | 39  | 45 歳 | 35 | 24 | 59  |
| 10 歳 | 16 | 22 | 38  | 46 歳 | 28 | 25 | 53  |
| 11 歳 | 21 | 30 | 51  | 47 歳 | 29 | 42 | 71  |
| 12 歳 | 23 | 20 | 43  | 48 歳 | 46 | 25 | 71  |
| 13 歳 | 31 | 17 | 48  | 49 歳 | 27 | 35 | 62  |
| 14 歳 | 17 | 20 | 37  | 50 歳 | 35 | 38 | 73  |
| 15 歳 | 21 | 23 | 44  | 51 歳 | 47 | 34 | 81  |
| 16 歳 | 23 | 17 | 40  | 52 歳 | 27 | 47 | 74  |
| 17 歳 | 19 | 28 | 47  | 53 歳 | 38 | 37 | 75  |
| 18 歳 | 12 | 29 | 41  | 54 歳 | 38 | 37 | 75  |
| 19 歳 | 18 | 30 | 48  | 55 歳 | 50 | 45 | 95  |
| 20 歳 | 22 | 29 | 51  | 56 歳 | 43 | 31 | 74  |
| 21 歳 | 30 | 18 | 48  | 57 歳 | 38 | 27 | 65  |
| 22 歳 | 29 | 35 | 64  | 58 歳 | 33 | 45 | 78  |
| 23 歳 | 30 | 24 | 54  | 59 歳 | 33 | 31 | 64  |
| 24 歳 | 22 | 28 | 50  | 60 歳 | 34 | 45 | 79  |
| 25 歳 | 25 | 28 | 53  | 61 歳 | 31 | 36 | 67  |
| 26 歳 | 29 | 18 | 47  | 62 歳 | 35 | 37 | 72  |
| 27 歳 | 21 | 23 | 44  | 63 歳 | 36 | 50 | 86  |
| 28 歳 | 20 | 23 | 43  | 64 歳 | 55 | 37 | 92  |
| 29 歳 | 27 | 29 | 56  | 65 歳 | 33 | 48 | 81  |
| 30 歳 | 31 | 29 | 60  | 66 歳 | 48 | 47 | 95  |
| 31 歳 | 29 | 22 | 51  | 67 歳 | 49 | 41 | 90  |
| 32 歳 | 32 | 21 | 53  | 68 歳 | 51 | 38 | 89  |
| 33 歳 | 22 | 16 | 38  | 69 歳 | 34 | 56 | 90  |
| 34 歳 | 25 | 25 | 50  | 70 歳 | 43 | 50 | 93  |
| 35 歳 | 26 | 23 | 49  | 71 歳 | 42 | 44 | 86  |

校 区 別 年 齢 別 人 口 統 計 表

33 南川副小学校

令和 4 . 8 . 末現在 64 ページ

| 年 齢    | 男     | 女     | 人 口   |  |  |  |
|--------|-------|-------|-------|--|--|--|
| 72 歳   | 55    | 61    | 116   |  |  |  |
| 73 歳   | 35    | 46    | 81    |  |  |  |
| 74 歳   | 52    | 41    | 93    |  |  |  |
| 75 歳   | 38    | 51    | 89    |  |  |  |
| 76 歳   | 16    | 27    | 43    |  |  |  |
| 77 歳   | 21    | 35    | 56    |  |  |  |
| 78 歳   | 38    | 42    | 80    |  |  |  |
| 79 歳   | 21    | 47    | 68    |  |  |  |
| 80 歳   | 29    | 54    | 83    |  |  |  |
| 81 歳   | 23    | 42    | 65    |  |  |  |
| 82 歳   | 30    | 54    | 84    |  |  |  |
| 83 歳   | 21    | 44    | 65    |  |  |  |
| 84 歳   | 23    | 33    | 56    |  |  |  |
| 85 歳   | 23    | 34    | 57    |  |  |  |
| 86 歳   | 20    | 32    | 52    |  |  |  |
| 87 歳   | 11    | 20    | 31    |  |  |  |
| 88 歳   | 13    | 26    | 39    |  |  |  |
| 89 歳   | 9     | 20    | 29    |  |  |  |
| 90 歳   | 9     | 28    | 37    |  |  |  |
| 91 歳   | 4     | 10    | 14    |  |  |  |
| 92 歳   | 8     | 21    | 29    |  |  |  |
| 93 歳   | 1     | 14    | 15    |  |  |  |
| 94 歳   | 4     | 11    | 15    |  |  |  |
| 95 歳   | 2     | 11    | 13    |  |  |  |
| 96 歳   | 2     | 8     | 10    |  |  |  |
| 97 歳   | 0     | 6     | 6     |  |  |  |
| 98 歳   | 1     | 6     | 7     |  |  |  |
| 99 歳   | 0     | 6     | 6     |  |  |  |
| 100 歳  | 1     | 4     | 5     |  |  |  |
| 101 歳  | 0     | 4     | 4     |  |  |  |
| 102 歳  | 0     | 1     | 1     |  |  |  |
| 103 歳  | 0     | 1     | 1     |  |  |  |
| 104 歳  | 0     | 0     | 0     |  |  |  |
| 105 歳  | 0     | 1     | 1     |  |  |  |
| **合計** | 2,638 | 2,974 | 5,612 |  |  |  |

校 区 別 年 齢 別 人 口 統 計 表

34 西川副小学校

令和 4 . 8 . 末現在 65 ページ

| 年 齢  |  | 男  | 女  | 人 口 | 年 齢  |  | 男  | 女  | 人 口 |
|------|--|----|----|-----|------|--|----|----|-----|
| 0 歳  |  | 15 | 17 | 32  | 36 歳 |  | 34 | 27 | 61  |
| 1 歳  |  | 18 | 18 | 36  | 37 歳 |  | 39 | 32 | 71  |
| 2 歳  |  | 17 | 22 | 39  | 38 歳 |  | 29 | 22 | 51  |
| 3 歳  |  | 14 | 25 | 39  | 39 歳 |  | 30 | 31 | 61  |
| 4 歳  |  | 27 | 19 | 46  | 40 歳 |  | 41 | 30 | 71  |
| 5 歳  |  | 19 | 24 | 43  | 41 歳 |  | 35 | 47 | 82  |
| 6 歳  |  | 23 | 21 | 44  | 42 歳 |  | 32 | 30 | 62  |
| 7 歳  |  | 24 | 18 | 42  | 43 歳 |  | 26 | 28 | 54  |
| 8 歳  |  | 28 | 19 | 47  | 44 歳 |  | 35 | 34 | 69  |
| 9 歳  |  | 29 | 28 | 57  | 45 歳 |  | 42 | 39 | 81  |
| 10 歳 |  | 25 | 30 | 55  | 46 歳 |  | 26 | 31 | 57  |
| 11 歳 |  | 28 | 19 | 47  | 47 歳 |  | 38 | 32 | 70  |
| 12 歳 |  | 24 | 33 | 57  | 48 歳 |  | 55 | 41 | 96  |
| 13 歳 |  | 19 | 33 | 52  | 49 歳 |  | 29 | 36 | 65  |
| 14 歳 |  | 27 | 20 | 47  | 50 歳 |  | 37 | 43 | 80  |
| 15 歳 |  | 27 | 24 | 51  | 51 歳 |  | 31 | 26 | 57  |
| 16 歳 |  | 21 | 23 | 44  | 52 歳 |  | 39 | 32 | 71  |
| 17 歳 |  | 20 | 26 | 46  | 53 歳 |  | 33 | 39 | 72  |
| 18 歳 |  | 23 | 22 | 45  | 54 歳 |  | 36 | 31 | 67  |
| 19 歳 |  | 21 | 24 | 45  | 55 歳 |  | 32 | 43 | 75  |
| 20 歳 |  | 21 | 24 | 45  | 56 歳 |  | 30 | 26 | 56  |
| 21 歳 |  | 20 | 27 | 47  | 57 歳 |  | 33 | 34 | 67  |
| 22 歳 |  | 23 | 20 | 43  | 58 歳 |  | 33 | 21 | 54  |
| 23 歳 |  | 22 | 18 | 40  | 59 歳 |  | 28 | 45 | 73  |
| 24 歳 |  | 16 | 22 | 38  | 60 歳 |  | 45 | 37 | 82  |
| 25 歳 |  | 14 | 21 | 35  | 61 歳 |  | 26 | 40 | 66  |
| 26 歳 |  | 25 | 23 | 48  | 62 歳 |  | 32 | 44 | 76  |
| 27 歳 |  | 23 | 20 | 43  | 63 歳 |  | 35 | 39 | 74  |
| 28 歳 |  | 27 | 17 | 44  | 64 歳 |  | 37 | 37 | 74  |
| 29 歳 |  | 26 | 24 | 50  | 65 歳 |  | 27 | 43 | 70  |
| 30 歳 |  | 21 | 31 | 52  | 66 歳 |  | 46 | 37 | 83  |
| 31 歳 |  | 26 | 22 | 48  | 67 歳 |  | 39 | 39 | 78  |
| 32 歳 |  | 26 | 19 | 45  | 68 歳 |  | 38 | 42 | 80  |
| 33 歳 |  | 12 | 15 | 27  | 69 歳 |  | 55 | 53 | 108 |
| 34 歳 |  | 20 | 28 | 48  | 70 歳 |  | 32 | 58 | 90  |
| 35 歳 |  | 28 | 21 | 49  | 71 歳 |  | 47 | 43 | 90  |



# 校 区 別 年 齢 別 人 口 統 計 表

34 西川副小学校

令和 4 . 8 . 末現在 66 ページ

| 年 齢   | 男     | 女     | 人 口   |  |  |  |
|---|-------|-------|-------|--|--|--|
| 72 歳  | 52    | 44    | 96    |  |  |  |
| 73 歳  | 50    | 48    | 98    |  |  |  |
| 74 歳  | 42    | 43    | 85    |  |  |  |
| 75 歳  | 38    | 46    | 84    |  |  |  |
| 76 歳  | 17    | 33    | 50    |  |  |  |
| 77 歳  | 25    | 29    | 54    |  |  |  |
| 78 歳  | 30    | 35    | 65    |  |  |  |
| 79 歳  | 25    | 35    | 60    |  |  |  |
| 80 歳  | 24    | 42    | 66    |  |  |  |
| 81 歳  | 26    | 38    | 64    |  |  |  |
| 82 歳  | 25    | 29    | 54    |  |  |  |
| 83 歳  | 13    | 20    | 33    |  |  |  |
| 84 歳  | 23    | 26    | 49    |  |  |  |
| 85 歳  | 20    | 32    | 52    |  |  |  |
| 86 歳  | 18    | 27    | 45    |  |  |  |
| 87 歳  | 15    | 31    | 46    |  |  |  |
| 88 歳  | 16    | 21    | 37    |  |  |  |
| 89 歳  | 6     | 15    | 21    |  |  |  |
| 90 歳  | 12    | 17    | 29    |  |  |  |
| 91 歳  | 4     | 17    | 21    |  |  |  |
| 92 歳  | 6     | 19    | 25    |  |  |  |
| 93 歳  | 5     | 9     | 14    |  |  |  |
| 94 歳  | 4     | 9     | 13    |  |  |  |
| 95 歳  | 2     | 6     | 8     |  |  |  |
| 96 歳  | 1     | 3     | 4     |  |  |  |
| 97 歳  | 0     | 6     | 6     |  |  |  |
| 98 歳  | 1     | 1     | 2     |  |  |  |
| 99 歳  | 0     | 2     | 2     |  |  |  |
| 100 歳                                       | 0     | 1     | 1     |  |  |  |
| 101 歳                                       | 0     | 4     | 4     |  |  |  |
| 102 歳                                       | 0     | 0     | 0     |  |  |  |
| 103 歳                                       | 0     | 2     | 2     |  |  |  |
| 104 歳                                       | 1     | 1     | 2     |  |  |  |
| <p style="text-align: center;">** 合計 **</p> | 2,582 | 2,820 | 5,402 |  |  |  |

校 区 別 年 齢 別 人 口 統 計 表

35 東与賀小学校

令和 4 . 8 . 末現在 67 ページ

| 年 齢  |  | 男  | 女  | 人 口 | 年 齢  |  | 男  | 女  | 人 口 |
|------|--|----|----|-----|------|--|----|----|-----|
| 0 歳  |  | 23 | 17 | 40  | 36 歳 |  | 41 | 42 | 83  |
| 1 歳  |  | 21 | 24 | 45  | 37 歳 |  | 51 | 47 | 98  |
| 2 歳  |  | 27 | 28 | 55  | 38 歳 |  | 52 | 38 | 90  |
| 3 歳  |  | 23 | 35 | 58  | 39 歳 |  | 45 | 50 | 95  |
| 4 歳  |  | 24 | 25 | 49  | 40 歳 |  | 51 | 45 | 96  |
| 5 歳  |  | 26 | 31 | 57  | 41 歳 |  | 44 | 43 | 87  |
| 6 歳  |  | 31 | 37 | 68  | 42 歳 |  | 44 | 43 | 87  |
| 7 歳  |  | 31 | 35 | 66  | 43 歳 |  | 66 | 41 | 107 |
| 8 歳  |  | 44 | 33 | 77  | 44 歳 |  | 59 | 54 | 113 |
| 9 歳  |  | 32 | 44 | 76  | 45 歳 |  | 52 | 46 | 98  |
| 10 歳 |  | 43 | 30 | 73  | 46 歳 |  | 57 | 49 | 106 |
| 11 歳 |  | 42 | 40 | 82  | 47 歳 |  | 60 | 70 | 130 |
| 12 歳 |  | 40 | 45 | 85  | 48 歳 |  | 60 | 81 | 141 |
| 13 歳 |  | 32 | 43 | 75  | 49 歳 |  | 55 | 58 | 113 |
| 14 歳 |  | 48 | 45 | 93  | 50 歳 |  | 59 | 54 | 113 |
| 15 歳 |  | 38 | 47 | 85  | 51 歳 |  | 63 | 64 | 127 |
| 16 歳 |  | 49 | 43 | 92  | 52 歳 |  | 52 | 62 | 114 |
| 17 歳 |  | 59 | 44 | 103 | 53 歳 |  | 53 | 63 | 116 |
| 18 歳 |  | 50 | 39 | 89  | 54 歳 |  | 60 | 44 | 104 |
| 19 歳 |  | 44 | 56 | 100 | 55 歳 |  | 54 | 51 | 105 |
| 20 歳 |  | 45 | 39 | 84  | 56 歳 |  | 52 | 53 | 105 |
| 21 歳 |  | 41 | 44 | 85  | 57 歳 |  | 62 | 51 | 113 |
| 22 歳 |  | 42 | 36 | 78  | 58 歳 |  | 51 | 46 | 97  |
| 23 歳 |  | 37 | 34 | 71  | 59 歳 |  | 48 | 50 | 98  |
| 24 歳 |  | 36 | 38 | 74  | 60 歳 |  | 57 | 48 | 105 |
| 25 歳 |  | 29 | 34 | 63  | 61 歳 |  | 49 | 55 | 104 |
| 26 歳 |  | 21 | 28 | 49  | 62 歳 |  | 46 | 50 | 96  |
| 27 歳 |  | 43 | 29 | 72  | 63 歳 |  | 49 | 58 | 107 |
| 28 歳 |  | 19 | 30 | 49  | 64 歳 |  | 45 | 51 | 96  |
| 29 歳 |  | 31 | 27 | 58  | 65 歳 |  | 57 | 45 | 102 |
| 30 歳 |  | 32 | 30 | 62  | 66 歳 |  | 39 | 50 | 89  |
| 31 歳 |  | 31 | 43 | 74  | 67 歳 |  | 50 | 68 | 118 |
| 32 歳 |  | 28 | 39 | 67  | 68 歳 |  | 57 | 49 | 106 |
| 33 歳 |  | 28 | 33 | 61  | 69 歳 |  | 53 | 67 | 120 |
| 34 歳 |  | 34 | 29 | 63  | 70 歳 |  | 60 | 52 | 112 |
| 35 歳 |  | 41 | 32 | 73  | 71 歳 |  | 58 | 62 | 120 |

校 区 別 年 齢 別 人 口 統 計 表

35 東与賀小学校

令和 4 . 8 . 末現在 68 ページ

| 年 齢      | 男     | 女     | 人 口   |  |  |  |
|----------|-------|-------|-------|--|--|--|
| 72 歳     | 68    | 61    | 129   |  |  |  |
| 73 歳     | 54    | 76    | 130   |  |  |  |
| 74 歳     | 58    | 66    | 124   |  |  |  |
| 75 歳     | 46    | 42    | 88    |  |  |  |
| 76 歳     | 27    | 45    | 72    |  |  |  |
| 77 歳     | 29    | 38    | 67    |  |  |  |
| 78 歳     | 41    | 44    | 85    |  |  |  |
| 79 歳     | 31    | 36    | 67    |  |  |  |
| 80 歳     | 30    | 42    | 72    |  |  |  |
| 81 歳     | 26    | 38    | 64    |  |  |  |
| 82 歳     | 20    | 37    | 57    |  |  |  |
| 83 歳     | 24    | 31    | 55    |  |  |  |
| 84 歳     | 25    | 31    | 56    |  |  |  |
| 85 歳     | 17    | 37    | 54    |  |  |  |
| 86 歳     | 14    | 26    | 40    |  |  |  |
| 87 歳     | 20    | 30    | 50    |  |  |  |
| 88 歳     | 12    | 34    | 46    |  |  |  |
| 89 歳     | 10    | 27    | 37    |  |  |  |
| 90 歳     | 11    | 21    | 32    |  |  |  |
| 91 歳     | 6     | 21    | 27    |  |  |  |
| 92 歳     | 6     | 24    | 30    |  |  |  |
| 93 歳     | 8     | 14    | 22    |  |  |  |
| 94 歳     | 2     | 10    | 12    |  |  |  |
| 95 歳     | 1     | 9     | 10    |  |  |  |
| 96 歳     | 2     | 3     | 5     |  |  |  |
| 97 歳     | 1     | 6     | 7     |  |  |  |
| 98 歳     | 0     | 9     | 9     |  |  |  |
| 99 歳     | 0     | 2     | 2     |  |  |  |
| 100 歳    | 1     | 1     | 2     |  |  |  |
| 101 歳    | 0     | 1     | 1     |  |  |  |
| 102 歳    | 0     | 3     | 3     |  |  |  |
| 103 歳    | 0     | 1     | 1     |  |  |  |
| ** 合計 ** | 3,766 | 4,052 | 7,818 |  |  |  |

校 区 別 年 齢 別 人 口 統 計 表

36 思齊小学校

令和 4 . 8 . 末現在 69 ページ

| 年 齢  |  | 男  | 女  | 人 口 | 年 齢  |  | 男  | 女  | 人 口 |
|------|--|----|----|-----|------|--|----|----|-----|
| 0 歳  |  | 24 | 25 | 49  | 36 歳 |  | 43 | 41 | 84  |
| 1 歳  |  | 31 | 18 | 49  | 37 歳 |  | 40 | 42 | 82  |
| 2 歳  |  | 28 | 30 | 58  | 38 歳 |  | 36 | 38 | 74  |
| 3 歳  |  | 29 | 18 | 47  | 39 歳 |  | 38 | 38 | 76  |
| 4 歳  |  | 23 | 32 | 55  | 40 歳 |  | 44 | 43 | 87  |
| 5 歳  |  | 24 | 29 | 53  | 41 歳 |  | 36 | 45 | 81  |
| 6 歳  |  | 29 | 28 | 57  | 42 歳 |  | 44 | 47 | 91  |
| 7 歳  |  | 28 | 31 | 59  | 43 歳 |  | 45 | 46 | 91  |
| 8 歳  |  | 31 | 38 | 69  | 44 歳 |  | 60 | 50 | 110 |
| 9 歳  |  | 39 | 31 | 70  | 45 歳 |  | 47 | 53 | 100 |
| 10 歳 |  | 37 | 36 | 73  | 46 歳 |  | 33 | 53 | 86  |
| 11 歳 |  | 44 | 35 | 79  | 47 歳 |  | 52 | 50 | 102 |
| 12 歳 |  | 48 | 41 | 89  | 48 歳 |  | 49 | 58 | 107 |
| 13 歳 |  | 30 | 37 | 67  | 49 歳 |  | 52 | 46 | 98  |
| 14 歳 |  | 43 | 42 | 85  | 50 歳 |  | 46 | 59 | 105 |
| 15 歳 |  | 41 | 42 | 83  | 51 歳 |  | 47 | 35 | 82  |
| 16 歳 |  | 33 | 40 | 73  | 52 歳 |  | 43 | 50 | 93  |
| 17 歳 |  | 38 | 28 | 66  | 53 歳 |  | 60 | 48 | 108 |
| 18 歳 |  | 32 | 36 | 68  | 54 歳 |  | 49 | 63 | 112 |
| 19 歳 |  | 34 | 47 | 81  | 55 歳 |  | 55 | 61 | 116 |
| 20 歳 |  | 22 | 36 | 58  | 56 歳 |  | 44 | 49 | 93  |
| 21 歳 |  | 48 | 40 | 88  | 57 歳 |  | 49 | 44 | 93  |
| 22 歳 |  | 43 | 36 | 79  | 58 歳 |  | 54 | 60 | 114 |
| 23 歳 |  | 38 | 29 | 67  | 59 歳 |  | 59 | 56 | 115 |
| 24 歳 |  | 33 | 32 | 65  | 60 歳 |  | 39 | 51 | 90  |
| 25 歳 |  | 32 | 35 | 67  | 61 歳 |  | 63 | 51 | 114 |
| 26 歳 |  | 19 | 23 | 42  | 62 歳 |  | 39 | 56 | 95  |
| 27 歳 |  | 36 | 41 | 77  | 63 歳 |  | 58 | 60 | 118 |
| 28 歳 |  | 37 | 36 | 73  | 64 歳 |  | 52 | 52 | 104 |
| 29 歳 |  | 35 | 24 | 59  | 65 歳 |  | 62 | 59 | 121 |
| 30 歳 |  | 32 | 42 | 74  | 66 歳 |  | 51 | 54 | 105 |
| 31 歳 |  | 39 | 33 | 72  | 67 歳 |  | 67 | 55 | 122 |
| 32 歳 |  | 27 | 25 | 52  | 68 歳 |  | 43 | 48 | 91  |
| 33 歳 |  | 37 | 33 | 70  | 69 歳 |  | 56 | 66 | 122 |
| 34 歳 |  | 36 | 40 | 76  | 70 歳 |  | 58 | 50 | 108 |
| 35 歳 |  | 40 | 51 | 91  | 71 歳 |  | 49 | 59 | 108 |

# 校 区 別 年 齢 別 人 口 統 計 表

36 | 思齊小学校

令和 4 . 8 . 末現在 70 ページ

| 年 齢    | 男       | 女       | 人 口     |  |  |  |
|--------|---------|---------|---------|--|--|--|
| 72 歳   | 51      | 54      | 105     |  |  |  |
| 73 歳   | 52      | 60      | 112     |  |  |  |
| 74 歳   | 63      | 67      | 130     |  |  |  |
| 75 歳   | 49      | 46      | 95      |  |  |  |
| 76 歳   | 20      | 39      | 59      |  |  |  |
| 77 歳   | 13      | 42      | 55      |  |  |  |
| 78 歳   | 38      | 45      | 83      |  |  |  |
| 79 歳   | 38      | 49      | 87      |  |  |  |
| 80 歳   | 18      | 40      | 58      |  |  |  |
| 81 歳   | 30      | 42      | 72      |  |  |  |
| 82 歳   | 28      | 38      | 66      |  |  |  |
| 83 歳   | 15      | 35      | 50      |  |  |  |
| 84 歳   | 19      | 41      | 60      |  |  |  |
| 85 歳   | 22      | 43      | 65      |  |  |  |
| 86 歳   | 19      | 32      | 51      |  |  |  |
| 87 歳   | 22      | 37      | 59      |  |  |  |
| 88 歳   | 16      | 38      | 54      |  |  |  |
| 89 歳   | 15      | 36      | 51      |  |  |  |
| 90 歳   | 6       | 23      | 29      |  |  |  |
| 91 歳   | 6       | 19      | 25      |  |  |  |
| 92 歳   | 6       | 25      | 31      |  |  |  |
| 93 歳   | 5       | 16      | 21      |  |  |  |
| 94 歳   | 2       | 10      | 12      |  |  |  |
| 95 歳   | 2       | 15      | 17      |  |  |  |
| 96 歳   | 3       | 0       | 3       |  |  |  |
| 97 歳   | 1       | 10      | 11      |  |  |  |
| 98 歳   | 0       | 1       | 1       |  |  |  |
| 99 歳   | 1       | 5       | 6       |  |  |  |
| 100 歳  | 0       | 4       | 4       |  |  |  |
| 101 歳  | 0       | 3       | 3       |  |  |  |
| 102 歳  | 0       | 1       | 1       |  |  |  |
| 103 歳  | 0       | 1       | 1       |  |  |  |
| 104 歳  | 0       | 1       | 1       |  |  |  |
| **合計** | 3,542   | 3,974   | 7,516   |  |  |  |
| **総計** | 108,519 | 121,187 | 229,706 |  |  |  |

# 年 齡 別 人 口 統 計 表

令和 4 . 8 . 未現在 1 ページ

|        |  | 佐賀市   |       |        |        |  |       |       |        |
|--------|--|-------|-------|--------|--------|--|-------|-------|--------|
| 年 齢    |  | 男     | 女     | 人 口    | 年 齢    |  | 男     | 女     | 人 口    |
| 0 歳    |  | 818   | 764   | 1,582  | 20 歳   |  | 1,114 | 1,169 | 2,283  |
| 1 歳    |  | 933   | 780   | 1,713  | 21 歳   |  | 1,178 | 1,180 | 2,358  |
| 2 歳    |  | 904   | 883   | 1,787  | 22 歳   |  | 1,201 | 1,169 | 2,370  |
| 3 歳    |  | 927   | 896   | 1,823  | 23 歳   |  | 1,119 | 1,090 | 2,209  |
| 4 歳    |  | 1,011 | 986   | 1,997  | 24 歳   |  | 1,100 | 1,120 | 2,220  |
| **合計** |  | 4,593 | 4,309 | 8,902  | **合計** |  | 5,712 | 5,728 | 11,440 |
| 5 歳    |  | 1,044 | 953   | 1,997  | 25 歳   |  | 1,031 | 1,093 | 2,124  |
| 6 歳    |  | 1,029 | 1,018 | 2,047  | 26 歳   |  | 1,023 | 1,011 | 2,034  |
| 7 歳    |  | 1,124 | 1,075 | 2,199  | 27 歳   |  | 1,078 | 1,052 | 2,130  |
| 8 歳    |  | 1,147 | 1,027 | 2,174  | 28 歳   |  | 1,040 | 1,097 | 2,137  |
| 9 歳    |  | 1,079 | 1,058 | 2,137  | 29 歳   |  | 1,060 | 1,054 | 2,114  |
| **合計** |  | 5,423 | 5,131 | 10,554 | **合計** |  | 5,232 | 5,307 | 10,539 |
| 10 歳   |  | 1,159 | 1,029 | 2,188  | 30 歳   |  | 1,099 | 1,058 | 2,157  |
| 11 歳   |  | 1,208 | 1,091 | 2,299  | 31 歳   |  | 1,110 | 1,078 | 2,188  |
| 12 歳   |  | 1,115 | 1,109 | 2,224  | 32 歳   |  | 1,092 | 1,082 | 2,174  |
| 13 歳   |  | 1,093 | 1,066 | 2,159  | 33 歳   |  | 1,107 | 1,145 | 2,252  |
| 14 歳   |  | 1,140 | 1,105 | 2,245  | 34 歳   |  | 1,160 | 1,210 | 2,370  |
| **合計** |  | 5,715 | 5,400 | 11,115 | **合計** |  | 5,568 | 5,573 | 11,141 |
| 15 歳   |  | 1,061 | 1,084 | 2,145  | 35 歳   |  | 1,283 | 1,368 | 2,651  |
| 16 歳   |  | 1,136 | 1,093 | 2,229  | 36 歳   |  | 1,263 | 1,298 | 2,561  |
| 17 歳   |  | 1,157 | 1,067 | 2,224  | 37 歳   |  | 1,331 | 1,432 | 2,763  |
| 18 歳   |  | 1,072 | 1,064 | 2,136  | 38 歳   |  | 1,384 | 1,390 | 2,774  |
| 19 歳   |  | 1,085 | 1,151 | 2,236  | 39 歳   |  | 1,384 | 1,455 | 2,839  |
| **合計** |  | 5,511 | 5,459 | 10,970 | **合計** |  | 6,645 | 6,943 | 13,588 |

# 年 齢 別 人 口 統 計 表

令和 4 . 8 . 末現在 2 ページ

|        |  | 佐賀市   |       |        |        |  |       |       |        |
|--------|--|-------|-------|--------|--------|--|-------|-------|--------|
| 年 齢    |  | 男     | 女     | 人 口    | 年 齢    |  | 男     | 女     | 人 口    |
| 40 歳   |  | 1,418 | 1,429 | 2,847  | 60 歳   |  | 1,380 | 1,504 | 2,884  |
| 41 歳   |  | 1,413 | 1,430 | 2,843  | 61 歳   |  | 1,343 | 1,500 | 2,843  |
| 42 歳   |  | 1,511 | 1,468 | 2,979  | 62 歳   |  | 1,333 | 1,504 | 2,837  |
| 43 歳   |  | 1,469 | 1,507 | 2,976  | 63 歳   |  | 1,366 | 1,576 | 2,942  |
| 44 歳   |  | 1,443 | 1,498 | 2,941  | 64 歳   |  | 1,402 | 1,491 | 2,893  |
| **合計** |  | 7,254 | 7,332 | 14,586 | **合計** |  | 6,824 | 7,575 | 14,399 |
| 45 歳   |  | 1,502 | 1,557 | 3,059  | 65 歳   |  | 1,336 | 1,534 | 2,870  |
| 46 歳   |  | 1,527 | 1,605 | 3,132  | 66 歳   |  | 1,422 | 1,571 | 2,993  |
| 47 歳   |  | 1,609 | 1,627 | 3,236  | 67 歳   |  | 1,519 | 1,608 | 3,127  |
| 48 歳   |  | 1,631 | 1,697 | 3,328  | 68 歳   |  | 1,443 | 1,558 | 3,001  |
| 49 歳   |  | 1,542 | 1,699 | 3,241  | 69 歳   |  | 1,517 | 1,734 | 3,251  |
| **合計** |  | 7,811 | 8,185 | 15,996 | **合計** |  | 7,237 | 8,005 | 15,242 |
| 50 歳   |  | 1,594 | 1,645 | 3,239  | 70 歳   |  | 1,527 | 1,735 | 3,262  |
| 51 歳   |  | 1,558 | 1,576 | 3,134  | 71 歳   |  | 1,568 | 1,810 | 3,378  |
| 52 歳   |  | 1,484 | 1,569 | 3,053  | 72 歳   |  | 1,635 | 1,816 | 3,451  |
| 53 歳   |  | 1,472 | 1,611 | 3,083  | 73 歳   |  | 1,659 | 1,921 | 3,580  |
| 54 歳   |  | 1,479 | 1,569 | 3,048  | 74 歳   |  | 1,557 | 1,819 | 3,376  |
| **合計** |  | 7,587 | 7,970 | 15,557 | **合計** |  | 7,946 | 9,101 | 17,047 |
| 55 歳   |  | 1,455 | 1,562 | 3,017  | 75 歳   |  | 1,349 | 1,646 | 2,995  |
| 56 歳   |  | 1,195 | 1,376 | 2,571  | 76 歳   |  | 792   | 1,094 | 1,886  |
| 57 歳   |  | 1,423 | 1,554 | 2,977  | 77 歳   |  | 872   | 1,230 | 2,102  |
| 58 歳   |  | 1,348 | 1,608 | 2,956  | 78 歳   |  | 1,007 | 1,389 | 2,396  |
| 59 歳   |  | 1,405 | 1,438 | 2,843  | 79 歳   |  | 885   | 1,369 | 2,254  |
| **合計** |  | 6,826 | 7,538 | 14,364 | **合計** |  | 4,905 | 6,728 | 11,633 |

# 年 齡 別 人 口 統 計 表

令和 4 . 8 . 未現在 3 ページ

|        |  | 佐賀市   |       |       |        |  |         |         |         |
|--------|--|-------|-------|-------|--------|--|---------|---------|---------|
| 年 齢    |  | 男     | 女     | 人 口   | 年 齢    |  | 男       | 女       | 人 口     |
| 80 歳   |  | 942   | 1,389 | 2,331 | 100 歳  |  | 12      | 64      | 76      |
| 81 歳   |  | 878   | 1,333 | 2,211 | 101 歳  |  | 5       | 45      | 50      |
| 82 歳   |  | 799   | 1,219 | 2,018 | 102 歳  |  | 1       | 32      | 33      |
| 83 歳   |  | 679   | 1,015 | 1,694 | 103 歳  |  | 1       | 17      | 18      |
| 84 歳   |  | 654   | 1,044 | 1,698 | 104 歳  |  | 2       | 10      | 12      |
| **合計** |  | 3,952 | 6,000 | 9,952 | **合計** |  | 21      | 168     | 189     |
| 85 歳   |  | 610   | 1,051 | 1,661 | 105 歳  |  | 0       | 1       | 1       |
| 86 歳   |  | 564   | 1,003 | 1,567 | 106 歳  |  | 0       | 3       | 3       |
| 87 歳   |  | 511   | 961   | 1,472 | 107 歳  |  | 0       | 4       | 4       |
| 88 歳   |  | 462   | 908   | 1,370 | 108 歳  |  | 0       | 4       | 4       |
| 89 歳   |  | 352   | 890   | 1,242 | 109 歳  |  | 0       | 0       | 0       |
| **合計** |  | 2,499 | 4,813 | 7,312 | **合計** |  | 0       | 12      | 12      |
| 90 歳   |  | 306   | 788   | 1,094 | 110 歳  |  | 0       | 0       | 0       |
| 91 歳   |  | 262   | 651   | 913   | 111 歳  |  | 0       | 1       | 1       |
| 92 歳   |  | 205   | 588   | 793   | **合計** |  | 0       | 1       | 1       |
| 93 歳   |  | 151   | 506   | 657   | **総計** |  | 108,519 | 121,187 | 229,706 |
| 94 歳   |  | 114   | 380   | 494   |        |  |         |         |         |
| **合計** |  | 1,038 | 2,913 | 3,951 |        |  |         |         |         |
| 95 歳   |  | 90    | 316   | 406   |        |  |         |         |         |
| 96 歳   |  | 57    | 247   | 304   |        |  |         |         |         |
| 97 歳   |  | 32    | 199   | 231   |        |  |         |         |         |
| 98 歳   |  | 20    | 141   | 161   |        |  |         |         |         |
| 99 歳   |  | 21    | 93    | 114   |        |  |         |         |         |
| **合計** |  | 220   | 996   | 1,216 |        |  |         |         |         |



## 町・丁目・大字別人口統計表

令和 4 . 8 . 末現在 1 ページ

| 町・丁目・大字名 | 世帯数 | 人口    | 男   | 女   | 町・丁目・大字名 | 世帯数 | 人口    | 男   | 女   |
|----------|-----|-------|-----|-----|----------|-----|-------|-----|-----|
| 駅前中央一丁目  | 292 | 510   | 245 | 265 | 多布施二丁目   | 405 | 804   | 376 | 428 |
| 駅前中央二丁目  | 544 | 1,033 | 495 | 538 | 多布施三丁目   | 488 | 1,006 | 473 | 533 |
| 駅前中央三丁目  | 405 | 775   | 376 | 399 | 多布施四丁目   | 738 | 1,391 | 623 | 768 |
| 大財一丁目    | 204 | 328   | 145 | 183 | 天神一丁目    | 219 | 412   | 195 | 217 |
| 大財二丁目    | 446 | 799   | 373 | 426 | 天神二丁目    | 344 | 616   | 277 | 339 |
| 大財三丁目    | 311 | 550   | 241 | 309 | 天神三丁目    | 0   | 0     | 0   | 0   |
| 大財四丁目    | 297 | 514   | 249 | 265 | 天祐一丁目    | 458 | 862   | 406 | 456 |
| 大財五丁目    | 280 | 596   | 282 | 314 | 天祐二丁目    | 302 | 611   | 298 | 313 |
| 大財六丁目    | 560 | 1,191 | 548 | 643 | 唐人一丁目    | 292 | 565   | 266 | 299 |
| 神園一丁目    | 57  | 139   | 71  | 68  | 唐人二丁目    | 116 | 186   | 99  | 87  |
| 神園二丁目    | 277 | 578   | 271 | 307 | 西田代一丁目   | 189 | 382   | 175 | 207 |
| 神園三丁目    | 484 | 934   | 436 | 498 | 西田代二丁目   | 135 | 246   | 122 | 124 |
| 神園四丁目    | 223 | 368   | 164 | 204 | 日の出一丁目   | 768 | 1,460 | 713 | 747 |
| 神園五丁目    | 287 | 598   | 261 | 337 | 日の出二丁目   | 0   | 0     | 0   | 0   |
| 神園六丁目    | 187 | 402   | 187 | 215 | 松原一丁目    | 179 | 316   | 147 | 169 |
| 神野西一丁目   | 213 | 478   | 211 | 267 | 松原二丁目    | 181 | 352   | 146 | 206 |
| 神野西二丁目   | 281 | 570   | 272 | 298 | 松原三丁目    | 43  | 82    | 41  | 41  |
| 神野西三丁目   | 442 | 1,025 | 473 | 552 | 松原四丁目    | 293 | 467   | 207 | 260 |
| 神野西四丁目   | 471 | 1,083 | 518 | 565 | 水ヶ江一丁目   | 355 | 737   | 353 | 384 |
| 神野東一丁目   | 283 | 567   | 240 | 327 | 水ヶ江二丁目   | 496 | 1,032 | 452 | 580 |
| 神野東二丁目   | 205 | 329   | 163 | 166 | 水ヶ江三丁目   | 191 | 445   | 207 | 238 |
| 神野東三丁目   | 276 | 477   | 232 | 245 | 水ヶ江四丁目   | 282 | 697   | 339 | 358 |
| 神野東四丁目   | 282 | 587   | 277 | 310 | 水ヶ江五丁目   | 282 | 619   | 296 | 323 |
| 材木一丁目    | 82  | 151   | 68  | 83  | 水ヶ江六丁目   | 332 | 643   | 290 | 353 |
| 材木二丁目    | 165 | 329   | 159 | 170 | 八戸一丁目    | 177 | 366   | 173 | 193 |
| 城内一丁目    | 183 | 405   | 201 | 204 | 八戸二丁目    | 243 | 496   | 234 | 262 |
| 城内二丁目    | 182 | 343   | 161 | 182 | 八戸溝一丁目   | 285 | 637   | 301 | 336 |
| 白山一丁目    | 237 | 512   | 236 | 276 | 八戸溝二丁目   | 221 | 444   | 210 | 234 |
| 白山二丁目    | 148 | 249   | 110 | 139 | 八戸溝三丁目   | 201 | 409   | 202 | 207 |
| 末広一丁目    | 447 | 1,047 | 497 | 550 | 若宮一丁目    | 852 | 1,827 | 855 | 972 |
| 末広二丁目    | 468 | 833   | 425 | 408 | 若宮二丁目    | 430 | 866   | 406 | 460 |
| 田代一丁目    | 373 | 677   | 318 | 359 | 若宮三丁目    | 678 | 1,339 | 572 | 767 |
| 田代二丁目    | 438 | 810   | 372 | 438 | 若楠一丁目    | 180 | 414   | 189 | 225 |
| 多布施一丁目   | 345 | 667   | 307 | 360 | 若楠二丁目    | 315 | 695   | 329 | 366 |

## 町・丁目・大字別人口統計表

令和 4 . 8 . 末現在 2 ページ

| 町・丁目・大字名 | 世帯数 | 人口    | 男   | 女   | 町・丁目・大字名 | 世帯数 | 人口    | 男   | 女   |
|----------|-----|-------|-----|-----|----------|-----|-------|-----|-----|
| 若楠三丁目    | 418 | 976   | 466 | 510 | 兵庫南四丁目   | 323 | 694   | 338 | 356 |
| 高木瀬東一丁目  | 410 | 879   | 406 | 473 | 南佐賀一丁目   | 359 | 719   | 363 | 356 |
| 高木瀬東二丁目  | 393 | 864   | 411 | 453 | 南佐賀二丁目   | 324 | 732   | 343 | 389 |
| 高木瀬東三丁目  | 407 | 944   | 429 | 515 | 南佐賀三丁目   | 369 | 756   | 363 | 393 |
| 高木瀬東四丁目  | 451 | 957   | 433 | 524 | 新栄東一丁目   | 94  | 213   | 94  | 119 |
| 高木瀬東五丁目  | 484 | 1,031 | 472 | 559 | 新栄東二丁目   | 168 | 432   | 203 | 229 |
| 高木瀬東六丁目  | 536 | 957   | 404 | 553 | 新栄東三丁目   | 195 | 441   | 200 | 241 |
| 高木瀬西一丁目  | 113 | 243   | 108 | 135 | 新栄東四丁目   | 270 | 590   | 247 | 343 |
| 高木瀬西二丁目  | 397 | 862   | 430 | 432 | 新栄西一丁目   | 236 | 518   | 240 | 278 |
| 高木瀬西三丁目  | 257 | 560   | 246 | 314 | 新栄西二丁目   | 156 | 383   | 188 | 195 |
| 高木瀬西四丁目  | 442 | 1,025 | 496 | 529 | 兵庫北一丁目   | 622 | 1,559 | 742 | 817 |
| 高木瀬西五丁目  | 450 | 1,000 | 455 | 545 | 兵庫北二丁目   | 749 | 1,442 | 688 | 754 |
| 高木瀬西六丁目  | 21  | 44    | 18  | 26  | 兵庫北三丁目   | 223 | 483   | 212 | 271 |
| 鍋島一丁目    | 739 | 1,677 | 802 | 875 | 兵庫北四丁目   | 89  | 242   | 123 | 119 |
| 鍋島二丁目    | 660 | 1,402 | 658 | 744 | 兵庫北五丁目   | 279 | 704   | 343 | 361 |
| 鍋島三丁目    | 574 | 1,097 | 518 | 579 | 兵庫北六丁目   | 245 | 465   | 219 | 246 |
| 鍋島四丁目    | 365 | 670   | 319 | 351 | 兵庫北七丁目   | 335 | 796   | 377 | 419 |
| 鍋島五丁目    | 349 | 645   | 287 | 358 | 愛敬町      | 225 | 343   | 183 | 160 |
| 鍋島六丁目    | 495 | 963   | 455 | 508 | 赤松町      | 333 | 612   | 280 | 332 |
| 開成一丁目    | 506 | 964   | 387 | 577 | 朝日町      | 332 | 748   | 349 | 399 |
| 開成二丁目    | 389 | 870   | 402 | 468 | 伊勢町      | 434 | 818   | 374 | 444 |
| 開成三丁目    | 232 | 525   | 260 | 265 | 今宿町      | 238 | 462   | 205 | 257 |
| 開成四丁目    | 148 | 336   | 157 | 179 | 駅南本町     | 313 | 621   | 289 | 332 |
| 開成五丁目    | 329 | 790   | 396 | 394 | 大財北町     | 183 | 332   | 162 | 170 |
| 開成六丁目    | 382 | 910   | 439 | 471 | 鬼丸町      | 688 | 1,543 | 737 | 806 |
| 光一丁目     | 369 | 689   | 339 | 350 | 卸本町      | 206 | 504   | 235 | 269 |
| 光二丁目     | 495 | 992   | 428 | 564 | 川原町      | 87  | 202   | 95  | 107 |
| 光三丁目     | 315 | 848   | 367 | 481 | 呉服元町     | 136 | 249   | 116 | 133 |
| 木原一丁目    | 570 | 1,270 | 604 | 666 | 紺屋町      | 161 | 279   | 142 | 137 |
| 木原二丁目    | 545 | 1,211 | 556 | 655 | 栄町       | 67  | 95    | 37  | 58  |
| 木原三丁目    | 372 | 896   | 402 | 494 | 道祖元町     | 122 | 202   | 111 | 91  |
| 兵庫南一丁目   | 680 | 1,565 | 735 | 830 | 下田町      | 190 | 434   | 204 | 230 |
| 兵庫南二丁目   | 553 | 1,203 | 564 | 639 | 昭栄町      | 297 | 644   | 287 | 357 |
| 兵庫南三丁目   | 468 | 1,062 | 453 | 609 | 新生町      | 337 | 816   | 410 | 406 |

## 町・丁目・大字別人口統計表

令和 4 . 8 . 末現在 3 ページ

| 町・丁目・大字名  | 世帯数   | 人口    | 男     | 女     | 町・丁目・大字名  | 世帯数   | 人口    | 男     | 女     |
|-----------|-------|-------|-------|-------|-----------|-------|-------|-------|-------|
| 新中町       | 299   | 713   | 315   | 398   | 北川副町大字江上  | 409   | 1,264 | 616   | 648   |
| 成章町       | 115   | 192   | 85    | 107   | 北川副町大字木原  | 0     | 0     | 0     | 0     |
| 高木町       | 290   | 560   | 264   | 296   | 北川副町大字光法  | 977   | 2,272 | 1,062 | 1,210 |
| 高木瀬団地     | 156   | 186   | 85    | 101   | 北川副町大字新郷  | 221   | 529   | 251   | 278   |
| 中央本町      | 91    | 177   | 81    | 96    | 巨勢町大字高尾   | 420   | 1,021 | 477   | 544   |
| 天祐団地      | 221   | 294   | 117   | 177   | 巨勢町大字修理田  | 489   | 1,246 | 609   | 637   |
| 中折町       | 313   | 671   | 309   | 362   | 巨勢町大字東西   | 92    | 209   | 96    | 113   |
| 長瀬町       | 395   | 791   | 343   | 448   | 巨勢町大字牛島   | 1,530 | 3,269 | 1,546 | 1,723 |
| 中の小路      | 201   | 389   | 177   | 212   | 兵庫町大字渕    | 540   | 1,392 | 656   | 736   |
| 中の館町      | 259   | 645   | 296   | 349   | 兵庫町大字西渕   | 100   | 320   | 160   | 160   |
| 西魚町       | 65    | 113   | 57    | 56    | 兵庫町大字藤木   | 422   | 1,180 | 584   | 596   |
| 八幡小路      | 141   | 291   | 131   | 160   | 兵庫町大字瓦町   | 308   | 739   | 343   | 396   |
| 八丁畷町      | 214   | 414   | 212   | 202   | 兵庫町大字若宮   | 406   | 1,025 | 493   | 532   |
| 東佐賀町      | 505   | 1,000 | 423   | 577   | 高木瀬町大字東高木 | 378   | 873   | 398   | 475   |
| 堀川町       | 313   | 678   | 299   | 379   | 高木瀬町大字長瀬  | 1,130 | 2,767 | 1,352 | 1,415 |
| 緑小路       | 83    | 141   | 76    | 65    | 鍋島町大字八戸溝  | 1,345 | 3,192 | 1,526 | 1,666 |
| 柳町        | 76    | 144   | 72    | 72    | 鍋島町大字森田   | 1,015 | 2,845 | 1,394 | 1,451 |
| 与賀町       | 329   | 567   | 285   | 282   | 鍋島町大字鍋島   | 255   | 549   | 261   | 288   |
| 六座町       | 297   | 606   | 280   | 326   | 鍋島町大字蛸久   | 847   | 2,033 | 958   | 1,075 |
| 西田代町      | 8     | 8     | 3     | 5     | 鍋島町大字八戸   | 764   | 1,762 | 852   | 910   |
| 新郷本町      | 652   | 1,390 | 621   | 769   | 金立町大字金立   | 1,149 | 2,215 | 1,075 | 1,140 |
| 嘉瀬町大字荻野   | 483   | 1,130 | 542   | 588   | 金立町大字薬師丸  | 170   | 383   | 180   | 203   |
| 嘉瀬町大字中原   | 863   | 1,771 | 794   | 977   | 金立町大字千布   | 760   | 1,830 | 874   | 956   |
| 嘉瀬町大字扇町   | 439   | 1,027 | 468   | 559   | 久保泉町大字上和泉 | 348   | 864   | 410   | 454   |
| 嘉瀬町大字十五   | 409   | 1,067 | 495   | 572   | 久保泉町大字下和泉 | 474   | 981   | 496   | 485   |
| 西与賀町大字高太郎 | 363   | 954   | 455   | 499   | 久保泉町大字川久保 | 882   | 1,837 | 864   | 973   |
| 西与賀町大字厘外  | 693   | 1,500 | 706   | 794   | 蓮池町大字蓮池   | 259   | 591   | 268   | 323   |
| 西与賀町大字相応津 | 114   | 278   | 139   | 139   | 蓮池町大字見島   | 161   | 392   | 198   | 194   |
| 西与賀町字今津   | 106   | 214   | 93    | 121   | 蓮池町大字小松   | 220   | 532   | 255   | 277   |
| 本庄町大字本庄   | 3,358 | 6,055 | 3,033 | 3,022 | 蓮池町大字古賀   | 100   | 203   | 94    | 109   |
| 本庄町大字鹿子   | 435   | 1,031 | 488   | 543   | 諸富町大字大堂   | 452   | 1,063 | 521   | 542   |
| 本庄町大字正里   | 66    | 161   | 77    | 84    | 諸富町大字徳富   | 1,379 | 3,234 | 1,567 | 1,667 |
| 本庄町大字袋    | 1,151 | 2,634 | 1,274 | 1,360 | 諸富町大字諸富津  | 484   | 981   | 442   | 539   |
| 本庄町大字末次   | 966   | 2,265 | 1,088 | 1,177 | 諸富町大字寺井津  | 342   | 839   | 408   | 431   |

## 町・丁目・大字別人口統計表

令和 4 . 8 . 末現在 4 ページ

| 町・丁目・大字名  | 世帯数   | 人口    | 男     | 女     | 町・丁目・大字名  | 世帯数     | 人口      | 男       | 女       |
|-----------|-------|-------|-------|-------|-----------|---------|---------|---------|---------|
| 諸富町大字為重   | 921   | 2,404 | 1,134 | 1,270 | 富士町大字松瀬   | 39      | 84      | 39      | 45      |
| 諸富町大字山領   | 627   | 1,429 | 676   | 753   | 富士町大字梅野   | 0       | 0       | 0       | 0       |
| 大和町大字尼寺   | 3,341 | 7,641 | 3,605 | 4,036 | 三瀬村三瀬     | 257     | 560     | 269     | 291     |
| 大和町大字久池井  | 3,709 | 8,857 | 4,206 | 4,651 | 三瀬村藤原     | 151     | 395     | 197     | 198     |
| 大和町大字八反原  | 32    | 61    | 27    | 34    | 三瀬村杠      | 84      | 225     | 109     | 116     |
| 大和町大字川上   | 655   | 1,730 | 841   | 889   | 川副町大字犬井道  | 1,122   | 2,952   | 1,388   | 1,564   |
| 大和町大字東山田  | 699   | 1,910 | 894   | 1,016 | 川副町大字鹿江   | 1,064   | 2,660   | 1,250   | 1,410   |
| 大和町大字池上   | 294   | 803   | 377   | 426   | 川副町大字南里   | 819     | 1,915   | 918     | 997     |
| 大和町大字久留間  | 543   | 1,278 | 618   | 660   | 川副町大字西古賀  | 650     | 1,708   | 803     | 905     |
| 大和町大字梅野   | 239   | 591   | 282   | 309   | 川副町大字小々森  | 671     | 1,779   | 861     | 918     |
| 大和町大字名尾   | 31    | 74    | 38    | 36    | 川副町大字福富   | 585     | 1,205   | 608     | 597     |
| 大和町大字松瀬   | 157   | 382   | 182   | 200   | 川副町大字早津江津 | 214     | 483     | 225     | 258     |
| 富士町大字市川   | 66    | 193   | 91    | 102   | 川副町大字早津江  | 475     | 1,169   | 561     | 608     |
| 富士町大字内野   | 153   | 249   | 131   | 118   | 川副町大字大詫間  | 534     | 1,461   | 721     | 740     |
| 富士町大字大串   | 53    | 153   | 78    | 75    | 東与賀町大字下古賀 | 1,269   | 3,454   | 1,671   | 1,783   |
| 富士町大字大野   | 9     | 23    | 12    | 11    | 東与賀町大字田中  | 980     | 2,648   | 1,259   | 1,389   |
| 富士町大字小副川  | 222   | 487   | 227   | 260   | 東与賀町大字飯盛  | 688     | 1,716   | 836     | 880     |
| 富士町大字鎌原   | 8     | 27    | 14    | 13    | 久保田町大字徳万  | 1,044   | 2,521   | 1,165   | 1,356   |
| 富士町大字上合瀬  | 26    | 83    | 37    | 46    | 久保田町大字新田  | 681     | 1,857   | 892     | 965     |
| 富士町大字上熊川  | 112   | 233   | 104   | 129   | 久保田町大字久富  | 706     | 1,787   | 837     | 950     |
| 富士町大字上無津呂 | 72    | 164   | 85    | 79    | 久保田町大字久保田 | 442     | 1,172   | 560     | 612     |
| 富士町大字栗並   | 39    | 114   | 55    | 59    | 久保田町大字江戸  | 84      | 179     | 88      | 91      |
| 富士町大字古場   | 47    | 115   | 59    | 56    |           |         |         |         |         |
| 富士町大字下合瀬  | 29    | 87    | 42    | 45    | **総計**    | 103,242 | 229,706 | 108,519 | 121,187 |
| 富士町大字下熊川  | 66    | 146   | 63    | 83    |           |         |         |         |         |
| 富士町大字下無津呂 | 58    | 129   | 66    | 63    |           |         |         |         |         |
| 富士町大字杉山   | 38    | 94    | 44    | 50    |           |         |         |         |         |
| 富士町大字関屋   | 68    | 196   | 98    | 98    |           |         |         |         |         |
| 富士町大字菖木   | 20    | 38    | 18    | 20    |           |         |         |         |         |
| 富士町大字中原   | 37    | 95    | 45    | 50    |           |         |         |         |         |
| 富士町大字畑瀬   | 5     | 15    | 5     | 10    |           |         |         |         |         |
| 富士町大字藤瀬   | 23    | 55    | 25    | 30    |           |         |         |         |         |
| 富士町大字古湯   | 187   | 424   | 196   | 228   |           |         |         |         |         |
| 富士町大字麻那古  | 56    | 129   | 61    | 68    |           |         |         |         |         |