

令和4年度6月補正予算の概要

1 一般会計

今回の補正予算は、当初予算を年間予算で編成しておりましたので、制度改正に伴うもの又は緊急を要する経費など必要最小限の補正措置を講じております。

その主なものは、子育て支援情報発信強化事業費、観光需要回復に向けた商品開発支援事業費などであります。

その財源については、国・県支出金、諸収入等で措置し、繰入金により収支の調整をいたしております。

今回の補正予算の総額は、約1億7,400万円で補正後の予算総額は、約1,053億6,900万円となり、前年度同期に比べ、0.1パーセントの増となります。

(参考) 予算額の前年度の同期との比較

(単位 千円)

区 分	当初予算額	現計予算額	6月補正額	補正後の額	最終予算額
令和4年度	103,968,853	105,194,887	173,964	105,368,851	
令和3年度	101,300,000	103,684,686	1,545,777	105,230,463	117,125,288
伸 率 (%)	2.6	1.5		0.1	

補正予算の総括表

歳入款別比較表

(単位 千円, %)

歳出性質別比較表

(単位 千円, %)

区 分	現計予算額	補正額	補正後の額	構成比
市 税	30,936,332		30,936,332	29.4
地 方 譲 与 税	775,000		775,000	0.7
利 子 割 交 付 金	27,000		27,000	0.0
配 当 割 交 付 金	92,000		92,000	0.1
株式等譲渡所得割交付金	139,000		139,000	0.1
法 人 事 業 税 交 付 金	561,000		561,000	0.5
地 方 消 費 税 交 付 金	5,460,000		5,460,000	5.2
ゴルフ場利用税交付金	36,000		36,000	0.0
環 境 性 能 割 交 付 金	57,000		57,000	0.1
地 方 特 例 交 付 金	278,585		278,585	0.3
地 方 交 付 税	18,000,000		18,000,000	17.1
交通安全対策特別交付金	70,000		70,000	0.1
分 担 金 及 び 負 担 金	452,906		452,906	0.4
使用料及び手数料	1,875,979		1,875,979	1.8
国 庫 支 出 金	20,478,635	64,757	20,543,392	19.5
県 支 出 金	10,646,505	85,454	10,731,959	10.2
財 産 収 入	297,398		297,398	0.3
寄 附 金	2,000,430		2,000,430	1.9
繰 入 金	3,178,629	△ 4,347	3,174,282	3.0
繰 越 金	100		100	0.0
諸 収 入	2,536,888	42,000	2,578,888	2.4
市 債	7,295,500	△ 13,900	7,281,600	6.9
歳 入 合 計	105,194,887	173,964	105,368,851	100.0

区 分	現計予算額	補正額	補正後の額	構成比
人 件 費	15,777,989		15,777,989	15.0
物 件 費	12,654,089	67,629	12,721,718	12.1
維 持 補 修 費	2,352,014		2,352,014	2.2
扶 助 費	31,033,664		31,033,664	29.5
補 助 費 等	7,790,617	78,609	7,869,226	7.5
投 資 的 経 費	11,262,494	27,726	11,290,220	10.7
積 立 金	1,069,154		1,069,154	1.0
投 資 及 び 出 資 金	2,183		2,183	0.0
貸 付 金	933,153		933,153	0.9
繰 出 金	12,309,965		12,309,965	11.7
公 債 費	9,713,254		9,713,254	9.2
予 備 費	296,311		296,311	0.3
歳 出 合 計	105,194,887	173,964	105,368,851	100.0

※端数処理のため構成比合計が一致しない場合があります。

◎補正後の一般会計の状況

(単位 百万円)

【歳入】

〔歳入総額 1,053億69百万円〕

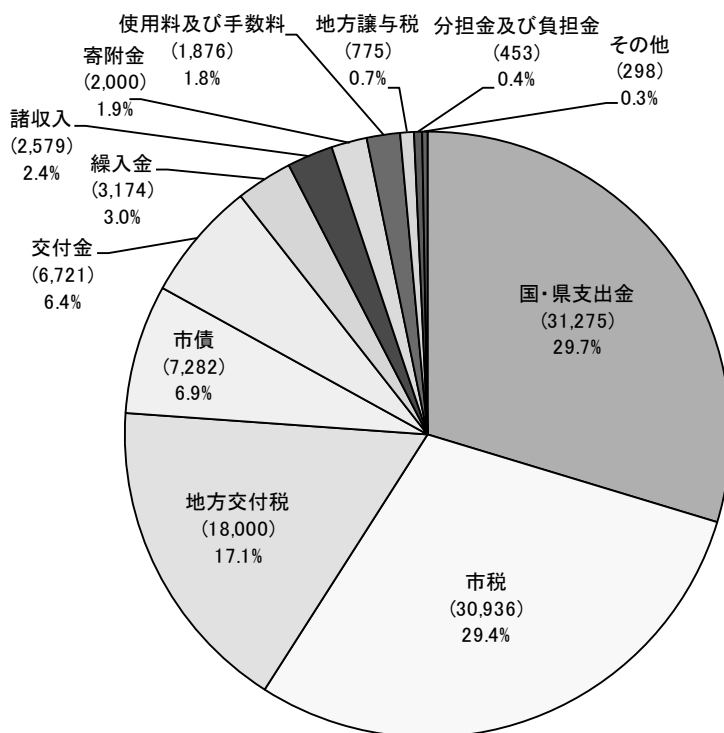

【歳出】

〔歳出総額 1,053億69百万円〕

《款別》

《性質別》

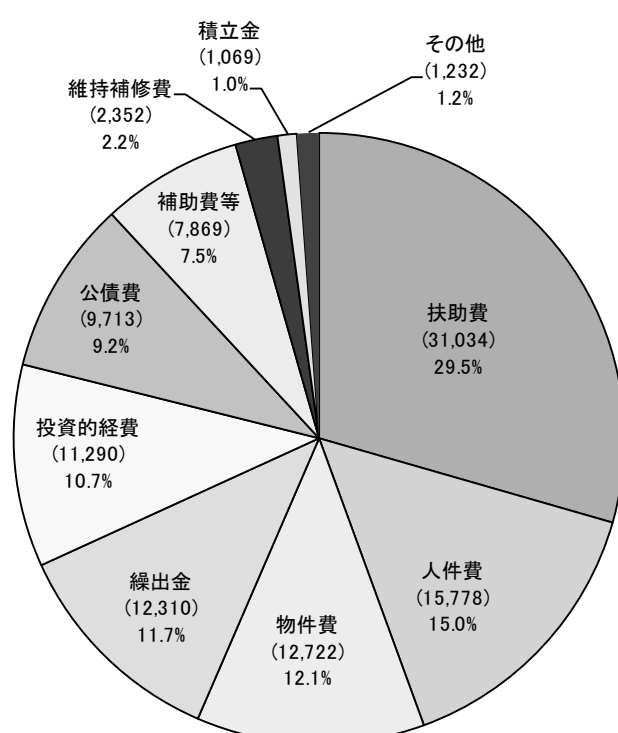
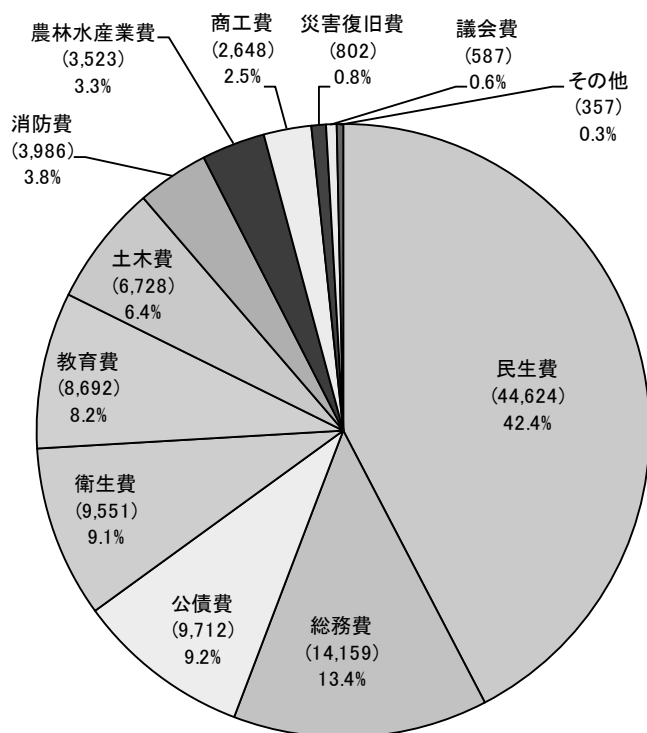

※端数処理のため構成比が一致しない場合があります。

主な歳入

○	国庫支出金 ICアクセス道路事業補助金、新型コロナウイルス感染症対応地方創生臨時交付金等	6, 476万円
○	県支出金 経営発展支援事業費補助金、産業関連施設整備事業費補助金等	8, 545万円
○	諸収入 コミュニティ事業助成金、スポーツ振興くじ助成金等	4, 200万円

主な事業

★は新規事業

ページ

◎通常分

【農林水産部】

★	新規就農者育成総合対策事業 認定新規就農者に対する機械・施設の導入等に要する経費への補助及び経営安定のための資金交付に要する経費	3, 825万円	—
---	--	----------	---

【建設部】

★	川副中央幹線道路整備事業 川副中央幹線の整備経費 [令和4年度から令和5年度までの債務負担行為限度額] 1億2, 000万円	1億8, 200万円	—
---	--	------------	---

【市民生活部】

★	旅券電子申請導入事業 市民サービスセンターにおける旅券の電子申請導入に伴う機器調達等に要する経費	48万円	—
---	--	------	---

【子育て支援部】

★	子育て支援情報発信強化事業 市公式LINEを利用した子育て支援情報のプッシュ型配信に要する経費	155万円	5
---	---	-------	---

【地域振興部】

★	地方創生移住支援事業 県外から本市に移住し、就業、起業等をした者への支援金の交付に要する経費	2, 260万円	—
★	富士地域振興センター経費 新型コロナウイルス感染症に起因する利用者数の減少等により、施設の運営維持が困難となっている指定管理者への支援に要する経費	2, 284万円	—

◎新型コロナウイルス感染症対応地方創生臨時交付金関連

【経済部】

- ★ 観光需要回復に向けた商品開発支援事業 6, 475万円 6
 本市ならではの観光資源を活かした観光商品の開発及び販売の支援に要する経費

【教育部】

- ★ 修学旅行キャンセル料等補助事業 132万円 —
 感染症予防対策として修学旅行を中止したことに係るキャンセル料等に対する補助経費
- ★ 市中学校体育大会みんなで応援事業 549万円 —
 感染症予防対策として入場者を制限して行う市中学校総合体育大会及び市中学校新人大会をWEB配信する市中学校体育連盟に対する補助経費

〈 参 考 〉

○基金年度末残高

(単位 百万円)

年度	財政調整基金	減債基金	公共用施設建設基金	廃棄物処理施設建設基金	合併振興基金	その他	合計
R 3	7,993	6,049	2,469	533	2,224	6,781	26,049
R 4	6,255	5,521	2,472	533	2,224	6,941	23,946

※R 3は年度末残高見込、R 4は6月補正後予算ベース

○地方債年度末残高

(単位 百万円)

年度	年度末残高
R 3	96,617
R 4	94,534

※R 3は年度末残高見込、R 4は6月補正後予算（繰越予算を含む。）ベース

(単位 千円)

実施主体 市	事業名 子育て支援情報発信強化事業	新規	補正額 一般財源	1,551	部名 課名	子育て支援部 子育て総務課
-----------	----------------------	----	-------------	-------	----------	------------------

予算体系			総合計画における位置付け		
款	3 民生費	基本方向	5	ふるさとに愛着と誇りを持ち、魅力ある人と文化を育むまち	
項	3 児童福祉費	施策	1	安心して子育てできる環境の充実	
目	1 児童福祉総務費	基本事業	3	子育て環境の整備	
細目	9 子育て支援情報発信事業				

事業概要

1. 目的及び期待される効果

子育て世帯に向けた情報を保護者が必要などきに得られるように、これまでの市報等を中心とした紙媒体に加えてSNSを活用した発信を進めることで、多様な子育て支援サービスの周知を図り、よりスムーズでより安心できる子育て環境をつくる。

2. 事業内容

市公式LINEを利用して子育て支援情報を「プッシュ型」で配信する。

3. 事業費

区	分	補助率	R2	R3	R4	R5	R6	備考
事業費					1,551			※ふるさと応援基金 繰入金
財源内訳	国庫支出金							
	県支出金							
	市債							
	その他※ 一般財源				1,551			

4. 経費の内訳

- ・委託料 990
- ・使用料及び賃借料 561

5. 全体計画 【 事業期間 R4 年度 ~ 年度 】

	~R3	R4	R5	R6~
事業内容		<ul style="list-style-type: none"> ・システム構築 ・情報配信 		
進捗率				

その他参考となる事項

◎LINEによる配信のイメージ

- ・あらかじめ欲しい情報を選択してもらうことで、ターゲットを絞って情報を配信
- ・子どもの誕生日を登録してもらうことで、成長に合わせた情報を適宜配信

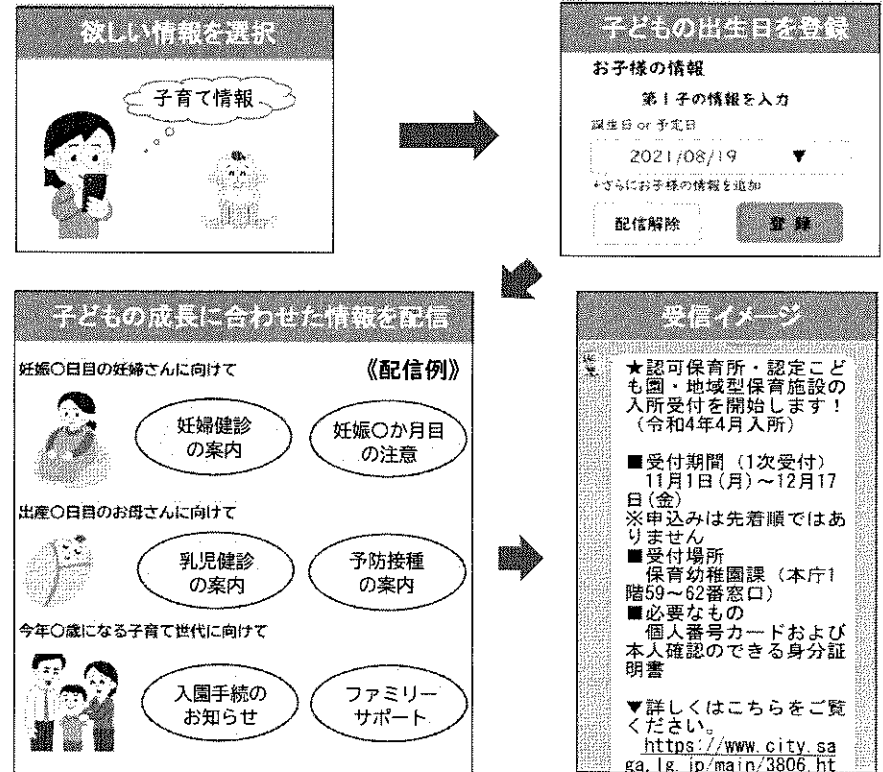

(単位 千円)

実施主体 市	事業名 観光需要回復に向けた商品開発支援事業	新規	補正額 一般財源	64,750	部 課	名 名	経済部 観光振興課
-----------	---------------------------	----	-------------	--------	--------	--------	--------------

予算体系		総合計画における位置付け	
款	7 商工費	基本方向	1 地域資源を活かして新たな賑わいと活力を創出するまち
項	1 商工費	施策	1 魅力ある観光の振興
目	4 観光費	基本事業	2 観光客の誘致
細目	4 観光資源活用推進事業		

事業概要

1. 目的及び期待される効果

新型コロナウイルス感染症の影響により、大幅に落ち込んだ観光需要が今後回復していくことを見据え、旅行会社等と連携し、歴史、自然、食などの本市ならではの観光資源を活かした観光商品の開発及び販売の支援を行うことにより、観光客の誘致を図り、地域経済の活性化に寄与する。

2. 事業内容

観光商品の開発及び販売の支援

3. 事業費

区	分	補助率	R2	R3	R4	R5	R6	備	考
事業費					64,750				
財源内訳	国庫支出金	定額			64,750				
	県支出金								
	市債								
	その他								
	一般財源								

4. 経費の内訳

委託料 64,750

5. 全体計画 【 事業期間 年度 ~ 年度 】

	~R3	R4	R5	R6~
事業内容		観光商品の開発 及び販売の支援		
進捗率				

その他参考となる事項

◎事業概要

