

《 評価資料 II 》

○令和2年度実績 資料集

評価資料Ⅱ 【 目次 】

(1) 新型コロナウイルス	
新型コロナウイルスによる使用中止状況	… 1
新型コロナウイルスへの財団対応	… 2
(2) 施設管理に関すること	
① 入場者数の推移（文化会館）	… 3
② 入場者数の推移（東与賀文化ホール）	… 4
③ 利用率の推移（文化会館）	… 5・7
④ 利用率の推移（東与賀文化ホール）	… 6・8
(3) 文化事業に関すること	
⑤ 文化会館文化事業の入場者数	…9・11～14
⑥ 東与賀文化ホール文化事業の入場者数	…10・15・16
⑦ 文化会館主催事業の実施件数	…8・12～15
⑧ 文化会館ワークショップの実施件数	…8・11・12
⑨ 文化会館アウトリーチの実施件数	… 9・11・12
⑩ 東与賀文化ホール文化事業の実施件数	… 10・15・16
(4) 財務に関すること	
⑪ 利用料金収入状況（文化会館）	… 17
⑫ 利用料金収入状況（東与賀文化ホール）	… 18
⑬ 指定管理料（文化会館）	… 19
⑭ 指定管理料（東与賀文化ホール）	… 19
⑮ 協賛金収入記録	… 22
⑯ 助成金収入記録	… 23
(5) 参考資料	
⑰ 広報の実績	… 24
⑱ 友の会加入状況	… 25
⑲ 職員研修実施記録	… 26
⑳ 修繕実績（文化会館・東与賀文化ホール）	… 27
㉑ 保守点検記録（文化会館・東与賀文化ホール）	… 28・29
㉒ 財務諸表	… 30～39

※別冊資料 市報、新風、新聞記事、新聞広告、モテモテさが、ざっしにあ
ホームページ、フェイスブック、フリー情報掲載サイト
自主文化事業参加者アンケート、文化振興事業参加者アンケート

令和2年度新型コロナウイルスによる施設使用キャンセル状況

3/31現在

文化会館

	中止(件)	検討(件)	変更(件)	予定利用料金(円)	予定入場者数(人)
4月	60	0	7	5,692,690	21,984
5月	53	0	5	6,735,970	22,967
6月	59	0	7	7,857,250	17,648
7月	56	0	15	6,836,270	20,420
8月	28	0	2	5,262,560	14,020
9月	25	0	7	4,923,450	14,504
上半期	281	0	43	37,308,190	111,543
10月	35	0	3	5,504,000	17,230
11月	21	0	3	2,409,660	10,350
12月	13	0	2	2,373,350	8,260
1月	18	0	0	3,172,160	4,472
2月	22	0	1	5,045,260	10,220
3月	7	0	0	1,010,960	1,345
下半期	116	0	9	19,515,390	51,877
合計	397	0	52	56,823,580	163,420

東与賀文化ホール

	中止(件)	検討(件)	変更(件)	予定利用料金(円)	予定入場者数(人)
4月	7	0	4	413,910	2,056
5月	6	0	2	407,120	2,420
6月	9	0	0	616,060	2,005
7月	12	0	1	759,280	2,440
8月	4	0	0	292,000	950
9月	4	0	0	118,570	-40
上半期	42	0	7	2,606,940	9,831
10月	2	0	0	82,000	550
11月	4	0	0	366,000	1,180
12月	0	0	0	-70,000	-300
1月	1	0	2	44,690	20
2月	1	0	0	-39,610	-380
3月	3	0	0	363,000	600
下半期	11	0	2	746,080	1,670
合計	53	0	9	3,353,020	11,501

新型コロナウイルス感染症の影響への財団対応（令和2年度）

<p>（１）経費節減の取り組み</p>	<ul style="list-style-type: none"> ・ 業務委託契約の見直し 舞台操作業務、警備業務、設備管理業務、 照明保守点検、音響保守点検 ・ 臨時職員の減員 ・ 光熱水費の減少 ・ 超過勤務手当の減少
<p>（２）収入増加の取り組み</p>	<ul style="list-style-type: none"> ・ 佐賀市からの指定管理料の損失補てん ・ 政府の持続化給付金 ・ 文化庁の補助金 マスク、消毒液、空気清浄機、 非接触型体温計の消耗品購入の半額補助
<p>（３）利用者支援</p>	<ul style="list-style-type: none"> ・ 佐賀市の文化芸術活動支援事業業務

R2年度入場者数（文化会館）

	4月	5月	6月	7月	8月	9月	10月	11月	12月	1月	2月	3月	計
大ホール	390	0	1,150	1,314	1,930	4,135	3,323	9,934	6,595	2,010	3,135	10,150	44,066
中ホール	120	0	400	350	2,470	1,000	2,698	3,339	4,257	1,539	4,208	3,313	23,694
イベントホール	808	38	1,645	579	838	741	1,526	1,466	1,953	1,155	2,079	2,560	15,388
大会議室	160	60	250	599	790	949	973	895	895	676	790	777	7,814
和室	10	4	30	36	64	54	99	157	319	0	28	168	969
特別会議室	30	0	30	16	55	32	111	53	163	20	32	70	612
小会議室	5	25	57	48	48	41	72	195	188	105	76	165	1,025
リハーサル室	80	60	120	125	407	223	250	934	586	173	733	894	4,585
練習室1	0	0	30	15	121	15	40	490	301	71	107	294	1,484
練習室2	0	0	36	27	119	22	63	71	139	45	108	296	926
練習室3	20	39	42	71	167	102	72	81	120	68	55	266	1,103
計	1,623	226	3,790	3,180	7,009	7,314	9,227	17,615	15,516	5,862	11,351	18,953	101,666

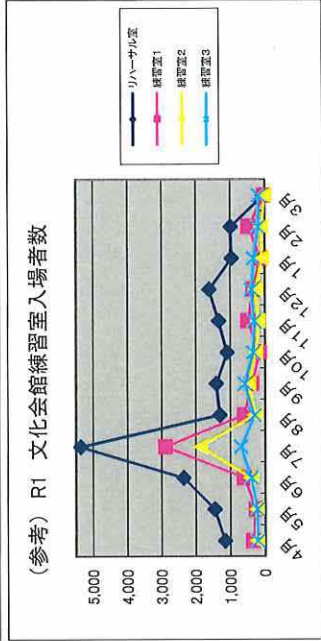
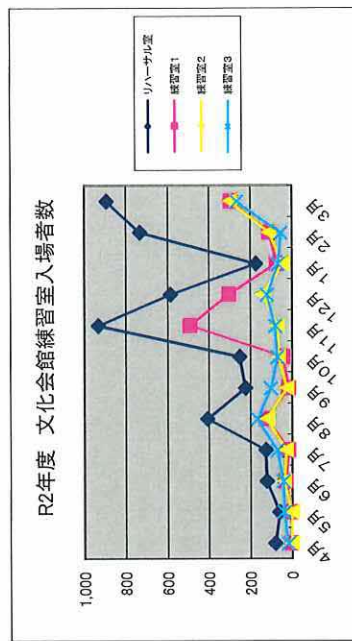
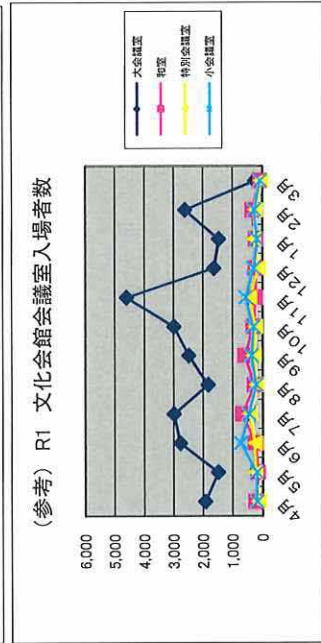
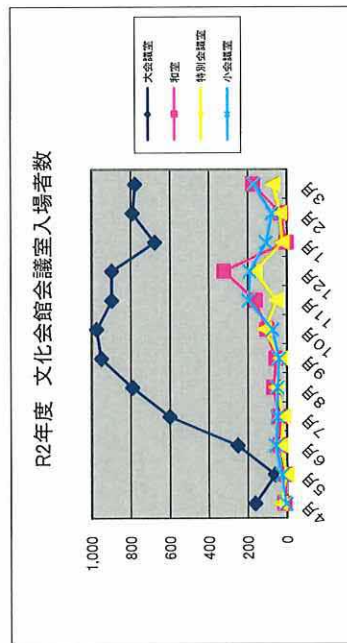
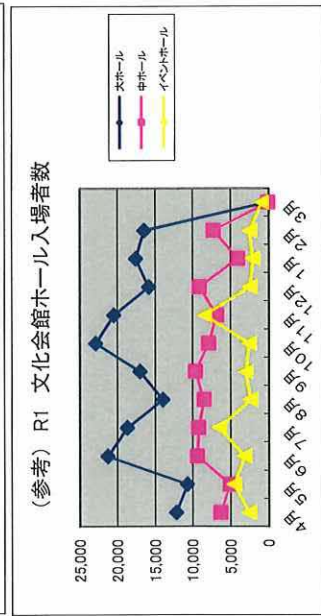
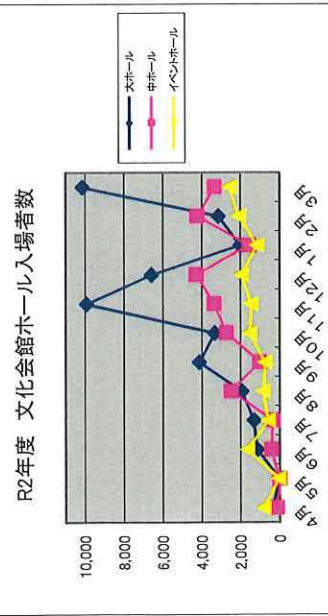

①入場者数の推移(文化会館)

②入場者数の推移(東与賀文化ホール)

R2年度入場者数 (東与賀文化ホール)

	4月	5月	6月	7月	8月	9月	10月	11月	12月	1月	2月	3月	計
ホール	0	0	40	644	300	280	1,271	1,215	1,606	1,915	2,891	1,616	11,778
ホワイエ	0	0	30	330	248	289	1,132	517	932	1,058	2,152	1,213	7,901
ミーティング室	31	3	75	302	88	59	145	170	217	385	742	297	2,514
控室	0	0	42	104	35	47	53	92	68	83	359	270	1,153
計	31	3	187	1,380	671	675	2,601	1,994	2,823	3,441	6,144	3,396	23,346

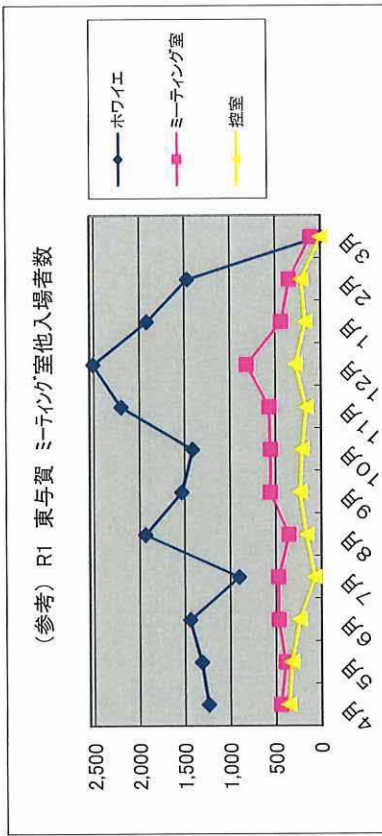
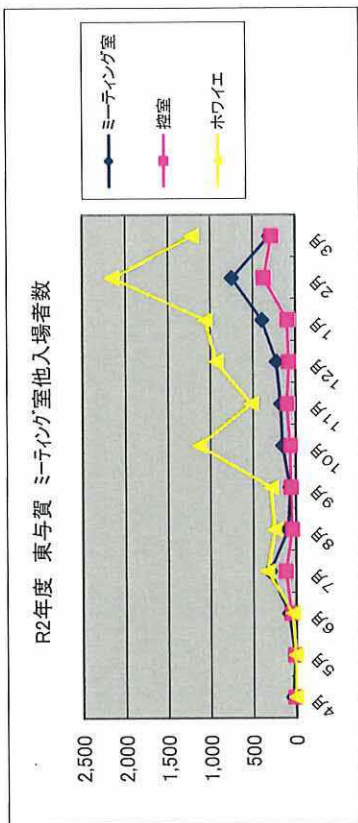
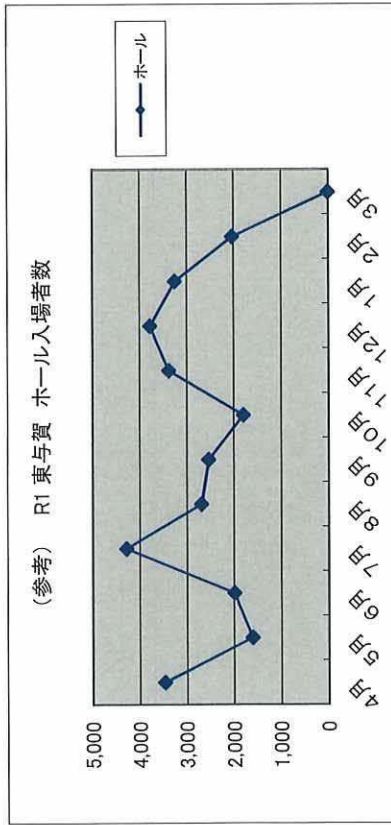
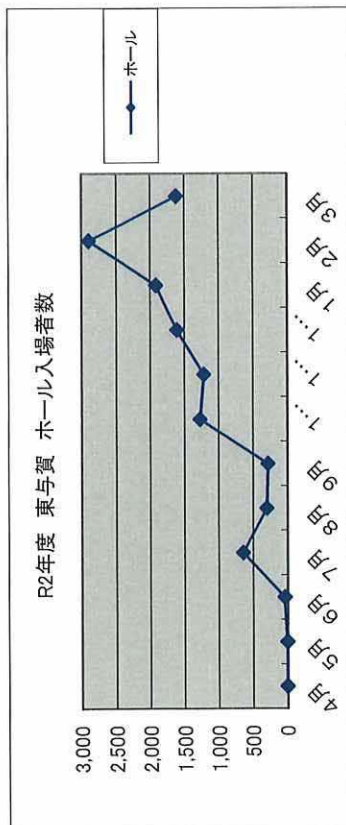

R2年度利用率（文化会館）

利用率＝利用日数÷利用可能日×100

	4月	5月	6月	7月	8月	9月	10月	11月	12月	1月	2月	3月	計
大ホール	26.31	0.00	20.00	36.66	26.92	39.13	42.85	75.00	84.61	75.00	64.00	90.00	49.65%
中ホール	5.26	0.00	20.00	3.33	65.38	19.04	65.51	85.71	69.23	60.86	77.77	86.66	49.66%
イベントホール	47.61	10.52	42.85	46.66	61.53	52.00	83.33	89.65	73.07	87.50	85.71	80.00	65.18%
大会議室	19.04	16.66	31.03	43.33	61.53	76.92	66.66	79.31	65.38	69.56	55.55	60.00	55.23%
和室	4.76	5.55	3.44	10.00	19.23	15.38	30.00	68.96	34.61	4.34	7.40	26.66	20.31%
特別会議室	9.52	0.00	6.89	10.00	23.07	15.38	23.33	41.37	34.61	17.39	14.81	20.00	18.73%
小会議室	5.00	11.11	31.03	20.00	30.76	30.76	40.00	79.31	46.15	60.86	37.03	46.66	37.89%
リハーサル室	30.00	16.66	34.48	26.66	50.00	46.15	46.66	86.20	80.76	65.21	81.48	83.33	55.41%
練習室1	0.00	0.00	6.89	3.33	30.76	7.69	16.66	65.51	53.84	47.82	40.74	70.00	29.93%
練習室2	0.00	0.00	13.79	20.00	23.07	15.38	36.66	58.62	42.30	34.78	44.44	80.00	32.80%
練習室3	10.00	50.00	34.48	50.00	57.69	50.00	46.66	82.75	53.84	65.21	33.33	70.00	51.27%
計	14.41	10.05	22.25	24.54	40.90	33.57	45.23	73.81	58.04	52.67	49.32	64.84	42.30%

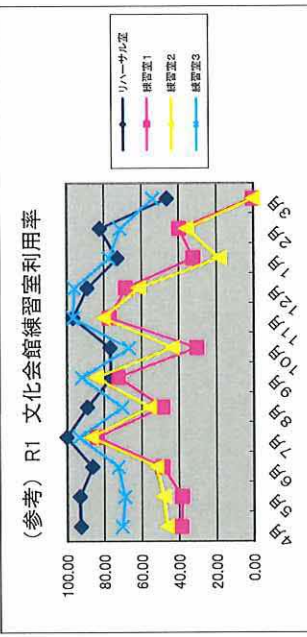
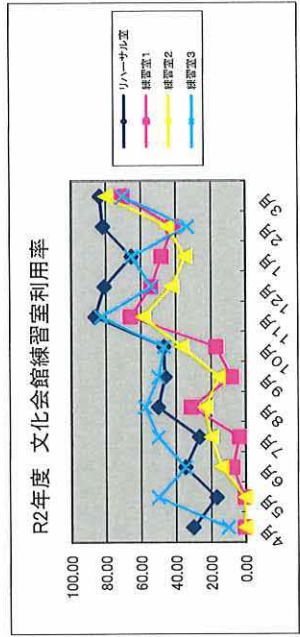
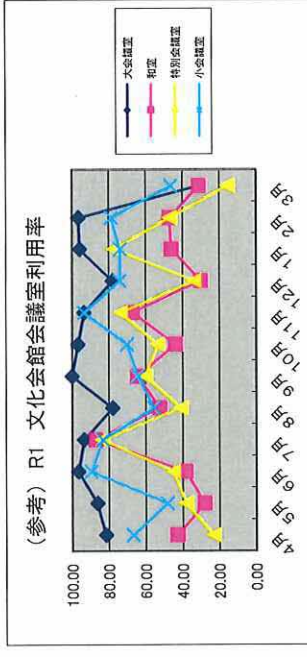
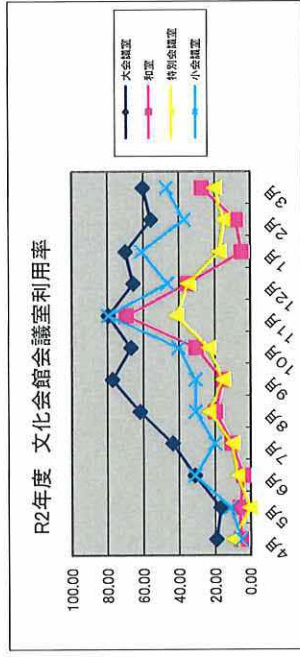
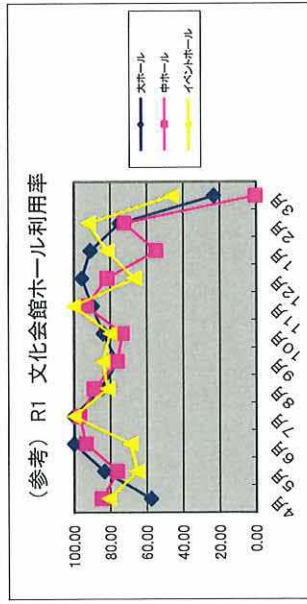
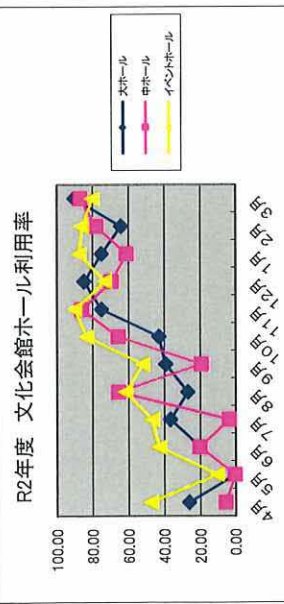

③利用率の推移（文化会館）

④利用率の推移(東与賀文化ホール)

R2年度利用率 (東与賀文化ホール)

利用率=利用日数÷利用可能日×100

	4月	5月	6月	7月	8月	9月	10月	11月	12月	1月	2月	3月	計
ホール	0.00	0.00	10.71	31.03	20.68	30.43	39.28	100.00	66.66	88.00	100.00	89.65	47.90%
ホワイエ	0.00	0.00	3.70	6.66	10.34	25.92	43.33	85.71	32.00	34.61	66.66	37.93	26.71%
ミーティング室	26.31	17.64	29.62	43.33	31.03	22.22	51.72	100.00	52.00	66.66	81.48	55.17	46.97%
控室	0.00	0.00	17.85	43.33	24.13	33.33	40.00	100.00	56.00	84.61	100.00	89.65	49.16%
計	6.75	4.41	15.45	31.09	21.55	27.88	43.58	97.67	51.04	68.26	87.03	68.10	42.72%

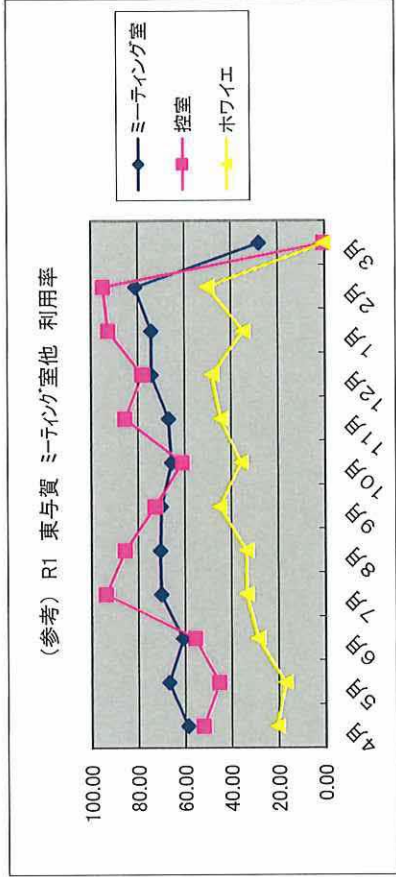
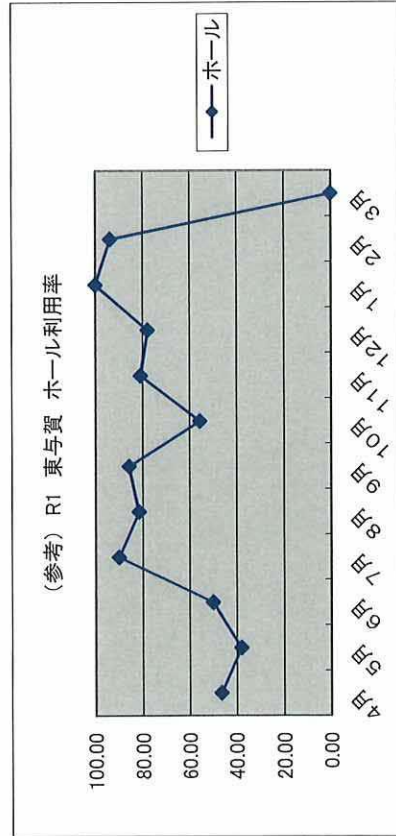
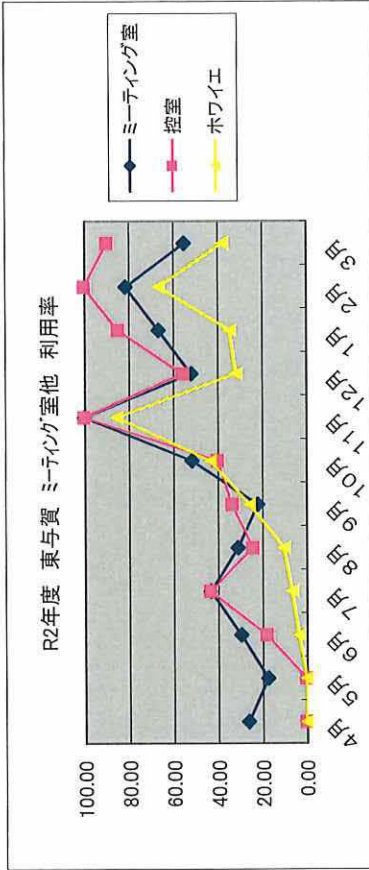
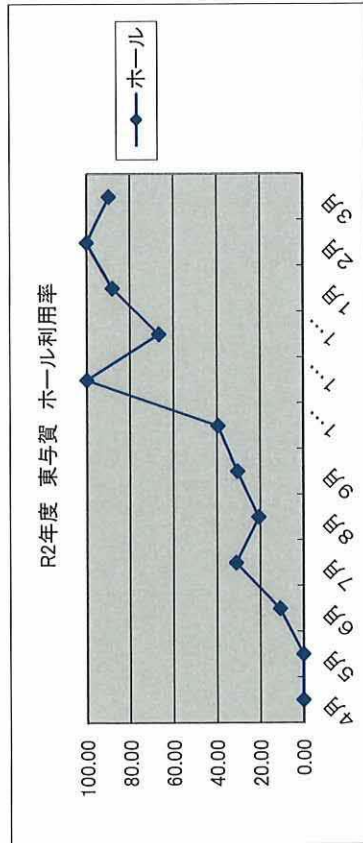

□文化会館練習利用調べ(R2年度上半期)

※件数=1日の貸出しは、午前、午後、夜間の3区分あり、1日最大3件の貸出し件数として集計します。

・大ホール

	4月	5月	6月	7月	8月	9月	10月	11月	12月	1月	2月	3月	計
練習利用件数	8	0	1	8	1	2	2	7	20	8	5	16	78
利用件数	13	0	10	18	14	18	23	56	56	15	42	74	339

・中ホール

	4月	5月	6月	7月	8月	9月	10月	11月	12月	1月	2月	3月	計
練習利用件数	0	0	0	0	3	0	7	4	6	7	10	7	44
利用件数	2	0	7	2	35	8	35	60	42	26	56	65	338

・イベントホール

	4月	5月	6月	7月	8月	9月	10月	11月	12月	1月	2月	3月	計
練習利用件数	0	0	6	6	4	5	10	7	4	10	10	7	69
利用件数	17	2	18	25	28	26	52	63	47	49	55	61	443

・リハーサル室

	4月	5月	6月	7月	8月	9月	10月	11月	12月	1月	2月	3月	計
練習利用件数	8	3	10	9	13	17	18	19	25	22	11	20	175
利用件数	8	3	10	9	25	19	23	56	41	24	51	58	327

・練習室1

	4月	5月	6月	7月	8月	9月	10月	11月	12月	1月	2月	3月	計
練習利用件数	0	0	0	1	3	3	5	5	11	14	8	1	51
利用件数	0	0	6	1	16	3	9	45	24	21	21	50	196

・練習室2

	4月	5月	6月	7月	8月	9月	10月	11月	12月	1月	2月	3月	計
練習利用件数	0	0	6	10	6	8	18	9	12	15	16	10	110
利用件数	0	0	12	10	17	8	23	42	21	17	24	55	229

・練習室3

	4月	5月	6月	7月	8月	9月	10月	11月	12月	1月	2月	3月	計
練習利用件数	3	9	9	15	14	19	18	10	8	10	8	5	128
利用件数	3	9	14	23	25	19	22	52	27	30	13	50	287

※練習利用件数の推移

合計	H28		H29		H30		R1		R2	
練習利用件数	1,194	29.7%	1,295	30.9%	1,143	28.0%	794	21.6%	655	30.3%
利用件数	4,020		4,195		4,087		3,679		2,159	

※利用団体

□文化会館練習利用団体
・音楽団体(交響楽団、吹奏楽団、邦楽、個人)、高校・中学の吹奏楽部、合唱部
・舞踊団体(日舞、洋舞)、社交ダンス、フラダンス
・劇団
※リハーサル室・練習室が練習利用でない場合
・全国大会、九州大会等での会場・控室として利用

□東与賀文化ホール練習利用調べ(令和2年度)

ホール

	4月	5月	6月	7月	8月	9月	10月	11月	12月	1月	2月	3月	計
練習利用件数	0	0	2	9	3	2	2	0	8	5	4	17	52
利用件数	0	0	4	21	9	16	27	34	36	58	75	61	341

ミーティング室

	4月	5月	6月	7月	8月	9月	10月	11月	12月	1月	2月	3月	計
練習利用件数	0	3	0	7	1	0	0	0	0	0	0	0	11
利用件数	12	3	18	29	19	16	40	26	34	42	57	43	339

※練習利用件数の推移

合計	H28		H29		H30		R1		R2	
練習利用件数	80	9.8%	85	8.8%	113	11.5%	99	9.9%	63	9.3%
利用件数	813		971		981		995		680	

□東与賀文化ホール練習利用団体

- ・吹奏楽部(中学校)
 - 昭栄中学校
 - 鍋島中学校
- ・吹奏楽部(高等学校)
 - 佐賀北高等学校
- ・音楽団体
 - 佐賀市民吹奏楽団
 - 佐賀交響楽団
 - かささぎ室内合奏団
- ・その他(個人)
 - 下村 和葉
 - 高橋 浩寿
 - 久米 詔子

⑤文化会館文化事業の入場者数

⑦文化会館主催事業の実施件数

⑧文化会館ワークショップの実施件数

⑨文化会館アウトリーチの実施件数

文化会館 自主文化事業に関すること (2020 年度)

○入場者数

体験活動事業 3 企画 5 公演、主催事業 9 企画 10 公演、10 ケ所アウトリーチを実施し自主文化事業全体で 2,280 名の入場があった。

○主催事業

公演日	公 演 名	入場者数
10/3	気軽にクラシック 住谷美帆 サクソフォンリサイタル	175 名
10/17	気軽にクラシック 岸上穰 ホルンリサイタル	178 名
2/13	気軽にクラシック 笹沼樹 チェロリサイタル	197 名
2/21	T-BOLAN コンサート	503 名
2/27	一龍齋貞友の親子で楽しむ講談の世界 (2 回公演)	100 名
3/6	三遊亭圓歌・立川生志 二人会	135 名
3/7	佐賀ユーモア劇場 2021	280 名
3/11	岡本拓也 ギターの午後	85 名
3/19	白石光隆 ピアノの午後	115 名
		1,768 名

○ワークショップ

公演日	公 演 名	定員	参加数
8/8	夏休みわくわくワークショップ 2020 大道芸ワークショップ (2 回公演)	60 名	37 名
8/9	夏休みわくわくワークショップ 2020 楽器体験ワークショップ (2 回公演)	60 名	66 名
3/27	家藤正人 句会ワークショップ	50 名	32 名
			135 名

○アウトリーチ

日付	学校名	参加人数	アーティスト・内容
10/2	城北中学校	45 名	住谷美帆サクソフォン
〃	〃 吹奏楽部	29 名	〃
10/16	昭栄中学校	41 名	岸上穰ホルン
〃	〃 吹奏楽部	29 名	〃
10/25	中央児童センター	34 名	香椎愛子リトミックコンサート
10/27	〃	36 名	〃
12/8	東与賀児童館	31 名	〃
2/12	若楠小学校	40 名	笹沼樹チェロ
〃	〃	36 名	〃
2/26	本庄公民館	56 名	にわかアウトリーチ
		377 名	

⑥東与賀文化ホール文化事業の入場者数

⑩東与賀文化ホール文化事業の実施件数

東与賀文化ホール 文化振興事業に関すること（2020年度）

○入場者数

体験活動 3 企画 6 公演、主催事業 10 企画 13 公演、3 カ所のアウトリーチを実施し、文化振興事業全体で 2,297 名の入場があった。

○主催事業

公演日	公 演 名	入場者数
9/26	令和 2 年度公共ホール音楽活性化支援事業 中野翔太ピアノリサイタル	154 名
10/25	JAZZ LIVE 本多俊之バーニング・ウェイブ・カルテット	120 名
12/19	SAGA 三代テノール コンサート	221 名
12/20	佐藤和哉 篠笛コンサート	145 名
1/16	長崎 OMURA 室内合奏団 ニューイヤーコンサート	114 名
1/24	新春ふれあい寄席 柳家わさび独演会	105 名
2/11	劇団風の子九州「にっこりぽっかり座」(2 回公演)	123 名
2/13・14	第 32 回東与賀町民文化祭 (2 日公演)	300 名
2/28	読み聞かせコンサート マリンバとおはなし haha (2 回公演)	423 名
3/20・21	2021 がばい高校演劇祭 in ひがしよか	210 名
		1,915 名

○ワークショップ

公演日	公 演 名	定員	参加数
10/25	ひがしよかピアノマラソン (2 回公演)	—	168 名
2/21	関家真一郎の「つくってみよう！リサイクル・セッション」(2 回公演)	60 名	43 名
2/23	中川賢一の「ピアノの秘密を調べよう」(2 回公演)	40 名	94 名
			305 名

○アウトリーチ

日付	学 校 名	参加人数	アーティスト・内容
9/24	龍谷こども園	28 名	音楽届け隊 中野翔太ピアノコンサート
〃	龍谷こども園	28 名	
9/25	佐賀北高校芸術科	21 名	
		77 名	

令和2年度 佐賀市文化会館自主文化事業の実績

【体験活動事業】

公演名	公演日 (会場)	発券枚数 (入場者数)	総収入(A)		総経費 (B)	収支 (A)-(B)	所見
			入場料収入等	補助金			
夏休みわくわくワークショップ2020 大道芸体験ワークショップ	R2.8.8(土) イベントホール (2回公演)	— (27名) (10名)	0	250,000	292,344	▲ 42,344	・新型コロナ感染症対策として、参加者の制限(30名)、職員のマスク手袋着用、参加者のマスク着用と検温・手指消毒、間隔を空けた座席配置を行った。 ・実演及び講師を佐賀市で活動している大道芸一座「とんとこ一座」(佐賀市文化・芸術人材バンク登録)に依頼した。 ・コロナの状況で無ければ、もっと体験が出来てととも面白い内容だったとの感想もあったので、ワークショップとして大道芸を取り上げたのは良かったと考える。
夏休みわくわくワークショップ2020 オーケストラの楽器体験ワーク ショップ	R2.8.9(日) 大ホール舞台 (2回公演)	— (35名) (31名)	0	400,000	510,503	▲ 110,503	・新型コロナ感染症対策として、参加者の制限(30名)、職員のマスク手袋着用、参加者のマスク着用と検温・手指消毒、間隔を空けた座席配置を行った。 ・佐賀交響楽団の各パートの代表メンバーによる演奏と楽器体験。佐賀県音楽協会の吉原敏郎氏による司会と指揮を依頼した。 ・管楽器は除いて弦楽器、打楽器、指揮者体験を行った。楽器体験については、参加者と講師の手指消毒に加えて楽器その物を消毒する事も実施した。これにより安心して楽器に触れる事が出来たと考える。
アーティスト特別授業2020 住谷美帆サクソフォンコンサート	R2.10.2(金) 城北中学校 " 吹奏楽部 (2回公演)	— (45名) (29名)	0	100,000	40,920	59,080	・新型コロナ感染症により全校単位でのアウトリーチが難しい状況であった。 ・管楽器の演奏という事で、中学校吹奏楽部のクリニックと音楽の授業として佐賀市立城北中学校で実施した。 ・感染症対策を徹底して、定員の制限と換気も行った。吹奏楽部へのクリニックでは接触を注意しながらではあったが、プロの演奏家からのアドバイスが勉強になったとの声が聞かれた。
アーティスト特別授業2020 岸上稜ホルンコンサート	R2.10.16(金) 昭栄中学校 " 吹奏楽部 (2回公演)	— (41名) (29名)	0	100,000	40,920	59,080	・新型コロナ感染症により全校単位でのアウトリーチが難しい状況であった。 ・管楽器の演奏という事で、中学校吹奏楽部のクリニックと音楽の授業として佐賀市立昭栄中学校で実施した。 ・感染症対策を徹底して、定員の制限と換気も行った。本アウトリーチにはピアノ演奏を青島広志氏が担当しており、作曲家や曲が作られた年代の世情を解説して貰った。普段の授業では聞けない内容に生徒の関心も高かった。
地域芸術家アウトリーチ 香椎愛子リミックコンサート	R2.11.25(水) R2.11.27(金) 中央児童センター (2回公演) R2.12.8(火) 東与賀児童館 (1回公演)	— (34名) (36名) (31名)	0	200,000	133,644	66,356	・地域芸術家アウトリーチは社会福祉施設や介護施設、老人保健施設など文化芸術に接する機会が少ない場所に出向いている。しかし新型コロナウイルス感染症により受入れが不可能な状況であった。 ・人数を制限し、事前に参加者の把握が可能な施設として市内の児童館へ提案を行い、中央児童センターと東与賀児童館で受入れを了してもらった。 ・マリンバ奏者香椎愛子氏によるアンサンブルにより、親子一緒に体を動かすリミックを体験してもらった。保護者の方から生の演奏を小さい子と一緒に気兼ねなく聞いて、リズム遊びに参加できる機会があつて嬉しいとの意見があつた。
地域芸術家アウトリーチ 久山泰山 尺八	R3.1.17(日) さん愛プラザ (健康づくり財団) (1回公演) ↓ 中止	— (一名)	0	0	0	0	・新型コロナウイルス感染症の為、健康づくり財団の要請により中止。
アーティスト特別授業2020 笹沼樹チェロコンサート	R3.2.12(金) 若楠小学校 (2回公演)	— (40名) (36名)	0	0	46,288	▲ 46,288	・新型コロナ感染症により全校単位でのアウトリーチが難しい状況であった。 ・佐賀市立若楠小学校6年生2クラスに音楽の授業としてアウトリーチを実施した。 ・笹沼氏は楽器についての解説を交え、チェロの音色の特徴を児童に説明し、上田氏はフランスの作曲家ドビュッシーについて演奏を交えて解説を行い、飽きさせない授業で最後まで児童は楽しめた様子であった。

にわかアウトリーチ	R3.2.26(金) 本庄公民館 R3.3.6(土) 循誘公民館→中止 (1回公演)	— (56名) (一名)	0	0	62,885	▲ 62,885	・本庄公民館に於いて町づくり協議会の協力により佐賀ユーモア劇場にわか部会による佐賀にわか公演を実施 ・公民館の社会歴史講座として佐賀にわかを取り上げてもらい、地元の方を受講者として受けた ・感染症対策として事前申込と人数制限、検温や手指消毒を公民館職員で実施して対応した。 ・3月6日予定の循誘公民館でのアウトリーチは新型コロナウイルス感染症の為、公民館の要請により中止。
家藤正人 句会ワークショップ	R3.3.27(土) イベントホール (1回公演)	— (32名)	16,000	250,000	380,760	▲ 114,760	・新型コロナ感染症対策として、前後左右を空けて席を配置して実施。当日は来場者に向けてマスク着用の徹底、検温と手指消毒、来場者情報を記録するなどを行った。 ・初めて音楽や舞踊以外のジャンルとして俳句のワークショップを実施した。パワーポイントを使って解りやすく、かつ笑いも交えた講師の語り口で俳句を詠むのが初めてという参加者も飽きる事が無い様子であった。参加者からの意見や感想をひきだす事で会場に一体感が生まれ多くの参加者が積極的に意見を述べられ、ワークショップとして成果があったと思われる。
	8企画 15公演	(512名)	16,000	1,300,000	1,508,264	▲ 192,264	

【主催事業】

公演名	公演日 (会場)	券枚数 (入場者数)	総収入(A)		総経費 (B)	収支 (A)-(B)	所見
			入場料収入等	補助金			
T-BOLAN LIVE HEAVEN 2020 [the Best]	R2.4.5(日) ↓ R2.9.15(火) ↓ R3.2.21(日) 大ホール (1回公演)	634枚 (503名)	197,860	700,000	159,520	738,340	GAKUON、サガテレビとの共催 ・新型コロナ感染症対策として定員を50%の900名に制限し、着席も前後左右を空けるように当日スタッフが対応して実施した。 ・入場時の検温、マスク着用、手指消毒も着実に実施し、氏名連絡先の記入も行き参加者の把握など感染症対策を徹底した。 ・出演者自ら聴衆へ声を出さずに鑑賞してもらおうように声掛けを行い、これに答えて客席内で声を上げる観客は見受けられなかった。
気軽にクラシック 住谷美帆サクソフォンリサイタル ～伸びやかに歌うサクソフォンの響～	R2.4.25(土) ↓ R2.10.3(土) 中ホール (1回公演)	237枚 (175名)	175,900	1,250,000	1,974,902	▲ 549,002	・新型コロナ感染症対策として定員を50%の400名に制限し、前後左右を空けて公演を実施した。 ・入場時の検温、マスク着用、手指消毒も着実に実施し、氏名連絡先の記入も行き参加者の把握など感染症対策を徹底した。 ・他公演の中止や延期による支出を本公演の経費で賄ったことで、当初予算より100万ほど支出が増加した。 ・入場者についても、やはり感染症の影響で券売が伸びなかった。来場者方からは密を避けた客席と感染症対策がきちんと行われていて安心して鑑賞出来たとの意見をいただいた。
朝夏まなと主演 ミュージカル「モダンミリー」	R2.5.16(土) R2.5.17(日) 大ホール (2回公演) ↓ 中止	一枚 (一名)	916,328	1,600,000	2,467,888	48,440	サガテレビとの共催 ・新型コロナウイルス感染症の為に中止。
東京大衆歌謡楽団	R2.5.27(水) 大ホール (1回公演) ↓ 中止	一枚 (一名)	293,289	0	127,283	166,006	サガテレビとの共催 ・新型コロナウイルス感染症の為に中止。
気軽にクラシック 出田りあ&村治佳織デュオコンサート	R2.6.11(木) 中ホール (1回公演) ↓ 中止	一枚 (一名)	4,588	0	279,141	▲ 274,553	・新型コロナウイルス感染症の為に中止。
気軽にクラシック 岸上穰ホルン・リサイタル ～青島広志の楽しい話と共に～	R2.10.17(土) 中ホール (1回公演)	213枚 (178名)	163,950	550,000	1,146,962	▲ 433,012	・新型コロナ感染症対策として定員を50%の400名に制限し、前後左右を空けて公演を実施した。 ・感染症対策は引き続き徹底して行き、来場者の方からも安心できる対応であったとの意見をいただいた。 ・共演した青島広志氏の解説で曲の背景や作曲家の個性が良く解り、演奏への興味が深まったとの意見が見られた。今後の企画でもトークと演奏のコラボレーションは検討してみたい。

気軽にクラシック 笹沼樹子ゼロ・リサイタル (出田りあ&村治佳織代替)	R3.2.13(土) 中ホール (1回公演)	228枚 (197名)	194,000	550,000	1,129,222	▲ 385,222	<ul style="list-style-type: none"> ・新型コロナウイルス感染症対策として定員を50%の400名に制限し、前後左右を空けて公演を実施した。検温、手指消毒なども継続して実施した。 ・1月以降の感染者の増加と政府による緊急事態宣言が出される状況により、10月に実施した気軽にクラシックと同等の入場者にとどまる結果となった。 ・ピアニストの上田晴子氏の評価も高く、笹沼氏の演奏と併せてチェロとピアノのデュオとして聴きごたえがあったとの意見をいただいた。
一龍齋 貞友の親子で楽しむ 講談の世界	R3.2.27(土) イベントホール (2回公演)	53枚 (53名) 47枚 (47名)	64,800	600,000	808,426	▲ 143,626	<ul style="list-style-type: none"> ・新型コロナウイルス感染症対策で前後左右を空けて席を配置して公演を実施した。検温、手指消毒なども継続して実施した。 ・市内小学校の全児童へチラシ配布を行い、公民館や図書館、児童館へもポスター掲示などを依頼した。しかしながら、佐賀市内でのクラスター発生の影響により券売が伸びなかったと思われる。 ・声優も務める一龍齋貞友氏により、佐賀の民話や絵本を題材にして声色を使い分けての講談に来場者は興味を惹かれていた様子であった。
三遊亭圓歌・立川生志 二人会	R3.3.6(土) 大ホール (1回公演)	184枚 (135名)	333,000	600,000	2,469,883	▲ 1,536,883	<ul style="list-style-type: none"> ・新型コロナウイルス感染症対策として、50%の定員で前後左右を空けてチケットは販売。当日は来場者に向けてマスク着用の徹底、検温と手指消毒、来場者情報を記録するなどをを行った。 ・著名な名跡である三遊亭圓歌と福岡出身の立川生志による落語で、入場料金も通常より廉価な2,500円で販売した。2月から3月に実施した他公演と同様、感染症の影響により券売が伸びない状況であった。特に落語という内容から購買層が比較的高齢者の方が多く傾向がある中で、クラスターの発生などを背景により強く影響したと思われ180枚の販売にとどまる結果となった。
佐賀ユーモア劇場2021	R3.3.7(日) 中ホール (1回公演)	364枚 (280名)	181,150	250,000	468,723	▲ 37,573	<ul style="list-style-type: none"> ・新型コロナウイルス感染症対策として、50%の定員で前後左右を空けてチケットは販売。当日は来場者に向けてマスク着用の徹底、検温と手指消毒、来場者情報を記録するなどをを行った。 ・コロナの影響により県内にわか団体が出演を控えている団体が多く、複数の出演者によるわか上演が不可能となった。そこで例年出演している佐賀ユーモア協会へ依頼して、同協会の「わか」、「手品」、「落語」の各部会の演芸を上演する内容で実施した。 ・例年と内容を変更した事もあり、今回は500円の入場料とした。廉価な料金であった事もあり、同時期のコロナの影響下での入場者としては280名近くを数える事が出来た。
岡本拓也 ギターの午後	R3.3.11(木) 中ホール (1回公演)	133枚 (85名)	84,975	800,000	768,531	116,444	<ul style="list-style-type: none"> ・新型コロナウイルス感染症対策として、50%の定員で前後左右を空けてチケットは販売。当日は来場者に向けてマスク着用の徹底、検温と手指消毒、来場者情報を記録するなどをを行った。 ・発売を開始した2月初旬は政府による緊急事態宣言が出された時期と重なっており、平日午後の公演という設定で集客対象と見込んでいた高齢者の購入が控えられたと思われる。平時であった場合も学生や就業者は集客の対象と成らないので、広告を利用するなど宣伝方法を検討する必要があると思われる。 ・全編を通しての無伴奏のクラシックギターのソロ演奏は初めてであったが、来場者の評価は高く若い演奏者なので今後に大きな期待が持てるという意見が多く見られた。
渡辺貞夫カルテット2021	R3.3.16(火) 中ホール (1回公演) ↓ 中止	一枚 (一名)	0	1,000,000	242,400	757,600	<ul style="list-style-type: none"> ・新型コロナウイルス感染症の為に中止。

白石光隆 ピアノの午後	R3.3.19(金) 中ホール (1回公演)	157枚 (115名)	109,500	800,000	927,222	▲ 17,722	<p>・新型コロナ感染症対策として、50%の定員で前後左右を空けてチケットは販売。当日は来場者に向けてマスク着用の徹底、検温と手指消毒、来場者情報を記録するなどをを行った。</p> <p>・発売を開始した2月初旬は政府による緊急事態宣言が出された時期と重なっており、平日午後の公演という設定で集客対象と見込んでいた高齢者の購入が控えられたと思われる。平時であった場合も学生や就業者は集客の対象と成らないので、広告を利用するなど宣伝方法を検討する必要があると思われる。</p> <p>・ドビュッシーやショパンといった有名なピアノ曲から映画音楽、シャンソンといった幅広い選曲により古典から現代までのピアノ曲を聴いてもらった。東京藝大で講師を務める同氏の解説と選曲の多彩さで、普通のリサイタルよりも解りやすく楽しめる内容であったとの感想が多く見られた。</p>
	9企画 10公演	2,250枚 (1,768名)	2,719,340	8,700,000	12,970,103	▲ 1,550,763	

【協力・会員特典事業】

公演名	公演日 (会場)	券枚数 (入場者数)	総収入(A)		総経費 (B)	収支 (A)-(B)	所見
			入場料収入等	補助金			
DRUM TAO2020	R2.5.23(土) ↓ R2.9.6(日) ↓ R2.9.12(土) 大ホール (1回公演)	—	120,824	0	0	120,824	サガテレビとの協力事業 出演:TAO ※新型コロナウイルス感染症により延期 さらに台風の影響により再度延期
郷ひろみコンサートツアー2020	R2.7.2(木) ↓ R2.12.15(火) 大ホール (1回公演) ↓ 中止	—	0	0	4,964	▲ 4,964	鈴木企画との協力事業 新型コロナウイルス感染症の為に中止
第46回日本フィル in Kyushu 2021 佐賀公演	R3.3.8(月) 大ホール (1回公演)	—	24,703	0	0	24,703	実行委員会との協力事業
	2企画 2公演		145,527	0	4,964	140,563	
総合計	19企画 27公演	2,250枚 (2,280名)	2,880,867	10,000,000	14,483,331	▲ 1,602,464	

令和2年度 東与賀文化ホール文化振興事業の実績

【体験活動事業】

公演名	公演日 (会場)	券枚数 (入場者数)	総収入(A) (入場料収入等)	総経費 (B)	収支 (A)-(B)	所見
令和2年度公共ホール音楽活性化支援事業 音楽届け隊 中野翔太ピアノアウトリーチ	R2.9.24(木) 龍谷こども園 (2回公演) R2.9.25(金) 佐賀北高芸術科 (1回公演)	— (28名) (28名) (21名)	0	55,418	▲ 55,418	(一財)地域創造からの助成事業 音楽を通してホールの活性化を図る公共ホール音楽活性化支援事業に応募し採択された。ジュリアード音楽院卒業の中野翔太氏がこども園と高校の芸術コースで特別授業を行った。氏が得意とする即興演奏のほか、こども園では読み聞かせとのコラボを、芸術コースではプロとしての心構えなどをレクチャーした。(当初4回の実施予定であったが、コロナの影響で3回のみ実施。)
第8回佐賀市民芸術祭プライベート ひがしよかピアノマラソン フェスティバル コンサート	R2.10.25(日) ホール (2回公演)	— (101名) (67名)	0	174,468	▲ 174,468	8/1から募集を開始し、月末には定員に達したため、募集を締め切った。直前に1組の欠場があったものの、フェスティバルの部21組、コンサートの部13組、計34組39名、幼児から一般の方まで幅広い世代の方が参加された。
ひがしよか 親子で楽しむワークショップ 関家真一郎先生の 「つくってみよう!リサイクル パーカッション」	R3.2.21(日) ホール (2回公演)	— (37名) (6名)	0	201,614	▲ 201,614	ペットボトルや空き缶などの身近な道具で楽器を制作するワークショップを開催した。参加者自身で制作した楽器で、プロの演奏家(講師)との合奏を楽しんだ。
ひがしよか 親子で楽しむワークショップ 中川賢一先生のピアノの秘密を 調べよう	R2.8.10(祝) ↓ R3.2.23(祝) (2回公演)	— (47名) (47名)	0	328,940	▲ 328,940	ピアニストの中川賢一氏によるワークショップを開催した。ピアノの構造や音を美しく鳴らす仕組みをわかりやすく解説され、参加者からは貴重な体験ができ、楽しかった旨の感想を多くいただいた。
	4企画 9公演	(382名)	0	760,440	▲ 760,440	

【主催事業】

公演名	公演日 (会場)	券枚数 (入場者数)	総収入(A) (入場料収入等)	総経費 (B)	収支 (A)-(B)	所見
令和2年度公共ホール音楽活性化支援事業 ベートーヴェン生誕250周年記念 中野翔太ピアノリサイタル	R2.9.26(土) ホール (1回公演)	160枚 (154名)	468,112	550,498	▲ 82,386	(一財)地域創造からの助成事業 コロナの影響で今年度前半の事業がすべて延期になる中、財団として初めて開催するイベントであっただけに、コロナ対策に最も力を入れて開催した。集客はコロナ前の半分以下であったが、才能豊かな天才ピアニストによる今年生誕250年を迎えたベートーヴェンの音楽に客席から大きな拍手が起こった。
ひがしよかJAZZ LIVE 本多俊之パーキング・ウェイブ・カルテット	R2.10.11(日) ホール (1回公演)	126枚 (120名)	377,132	883,723	▲ 506,591	作曲家として、またドラマや映画のサウンドトラック等も手掛けている本多俊之率いるカルテットの公演を行った。当日は本多氏のほか、メンバーの野力氏が作曲した曲を中心にした構成で、映画「マルサの女」のテーマ曲(本多氏作曲)も演奏され、初めてジャズ公演に来たお客様にも満足していただけた旨の感想をいただいた。
SAGA 三代テノール コンサート	R2.7.12(日) ↓ R2.12.19(土) ホール (1回公演)	248枚 (221名)	586,875	734,020	▲ 147,145	佐賀出身のテノール歌手・牧川修一氏、下村雅人氏、猪村浩之氏によるコンサートを実施した。地元での認知度も高く、コロナ禍のなか満席で開催することができた。公演ではオペラアリアのほか、佐賀の民謡等を披露した。
佐藤和哉 篠笛コンサート	R2.12.20(日) ホール (1回公演)	150枚 (145名)	587,083	1,101,418	▲ 514,335	唐津市出身の篠笛奏者・佐藤和哉氏のコンサートを実施した。懐かしさを感じる伝統楽器とギター・アコーディオンで生まれる音色に会場者の多くが魅了された。古き良き和の響きを楽しんでいただくことができた。
長崎OMURA室内合奏団 ニューイヤーコンサート2021	R3.1.16(土) ホール (1回公演)	159枚 (114名)	222,872	512,898	▲ 290,026	九州で2つ目のプロオーケストラメンバーによるニューイヤーコンサートを実施した。曲構成や演奏内容を評価が高く、再演を望む意見も多かった。またソプラノ・大高レナ氏はこれからの活躍を期待させる軽やかな歌声を披露した。
ひがしよか新春ふれあい寄席 柳家わさび独演会	R3.1.24(日) ホール (1回公演)	147枚 (105名)	204,152	341,830	▲ 137,678	2019年に真打に昇進した柳家わさび氏による独演会を開催した。伝統的な古典落語だけでなく、人情噺も披露し、会場には終始たくさん笑いにつつまれていた。
coba solo tour 2020 The Accordion	R2.5.10(日) ↓ R3.1.31(日) ホール (1回公演) ↓ 中止	一枚 (一名)	0	520	▲ 520	GAKUONユニティ・フェイスとの共催 コロナ感染拡大に伴い、本年度の公演は中止された。

劇団風の子九州 「にっこりぼっかり座」	R2.4.19(日) ↓ R2.8.1(土) ↓ R3.2.11(祝) ホール (2回公演)	77枚 (74名) 49枚 (49名)	95,300	302,889	▲ 207,589	福岡を拠点に活動している劇団風の子九州が様々な歌とパフォーマンスを通して、子どもたちの想像力を刺激する「にっこりぼっかり座」を開催した。3名の劇団員による息の合った芝居に、客席からたくさん拍手が送られた。
第32回東与賀町民文化祭	R3.2.13(土) 14(日) 全館 (1回公演)	— (130名) (170名)	0	1,890	▲ 1,890	佐賀市文化連盟東与賀支部との共催 コロナ感染症拡大防止のため、ステージ発表は中止し、ホワイエやミーティング室での作品展示のみ開催された。
ひがしよか読み聞かせコンサート "マリンバとおはなし haha"	R3.2.28(日) ホール (2回公演)	— (214名) (209名)	0	188,846	▲ 188,846	佐賀市立図書館東与賀館との共催 平成29年度から継続して実施し、今回で3回目の公演。コロナ禍のため客席を半分に募集したところ、午前・午後ともに前日までに定員に達し、申し込みを終了した。人気の高さがうかがえた。
2021がばい高校演劇祭 in ひがしよか	R3.3.20(祝) 21(日) ホール (2回公演)	— (80名) (130名)	0	86,840	▲ 86,840	県高校文化連盟演劇専門部との共催 県内の高校演劇の育成及び活動を支援する目的で実施。昨年はコロナにより中止。県外2校、県内4校の高校演劇の発表のほか、各演劇部教諭によるパネルディスカッションを開催。
	10企画 13公演	1,116枚 (1,915名)	2,541,526	4,705,372	▲ 2,163,846	
総 合 計	14企画 22公演	1,116枚 (2,297名)	2,541,526	5,465,812	▲ 2,924,286	

令和2年度 利用料金収入状況表(文化会館)

(単位：円)

	4月	5月	6月	7月	8月	9月	10月	11月	12月	1月	2月	3月	合計
大ホール	72,460	782,550	841,660	827,200	1,042,200	620,890	949,530	1,227,350	1,715,260	3,246,850	2,277,880	4,428,330	18,032,160
中ホール	208,950	411,330	520,560	366,770	454,690	1,510,330	213,430	710,590	1,606,220	2,208,740	1,454,770	2,545,430	12,211,810
イベントホール	828,850	317,680	478,980	427,830	209,460	814,510	584,820	427,340	574,940	528,040	623,870	622,420	6,488,240
大会議室	56,130	110,910	242,080	585,990	214,610	317,710	153,640	205,280	398,490	286,040	271,200	329,690	3,171,770
和室	41,090	0	28,830	41,930	45,020	99,610	122,580	136,540	117,640	74,390	64,770	86,520	858,920
特別会議室	46,860	0	38,680	115,220	77,970	162,230	73,830	41,090	165,800	71,970	59,960	58,890	912,500
小会議室	18,630	55,870	61,410	133,070	75,840	110,910	193,040	75,710	124,540	101,860	118,710	78,700	1,148,290
リハースル室	40,870	11,630	57,680	66,720	85,900	114,320	54,750	129,760	155,370	195,110	142,470	254,320	1,308,900
練習室1	3,030	1,320	24,730	40,500	12,060	48,360	25,200	65,610	72,850	108,540	73,860	145,680	621,740
練習室2	0	4,070	24,020	50,380	15,440	28,960	33,180	19,770	64,580	38,000	68,330	83,360	430,090
練習室3	4,800	14,110	28,880	32,700	31,930	24,480	20,880	29,010	40,830	23,820	33,800	40,300	325,540
大ホール楽屋	1,560	49,110	1,200	16,470	27,180	14,520	54,750	44,460	180,210	175,700	107,250	298,920	971,330
中ホール楽屋	4,800	1,560	1,380	0	16,800	93,900	12,000	21,480	128,400	123,360	81,000	95,220	579,900
合計	1,328,030	1,760,140	2,350,090	2,704,780	2,309,100	3,960,730	2,491,630	3,133,990	5,345,130	7,182,420	5,377,370	9,067,780	47,011,190

令和元年度実績	9,119,700	12,005,460	11,777,990	8,922,380	7,253,250	15,819,370	10,262,190	10,623,840	8,962,230	9,341,890	7,252,140	6,913,010	118,253,450
---------	-----------	------------	------------	-----------	-----------	------------	------------	------------	-----------	-----------	-----------	-----------	-------------

⑫利用料金収入状況(東与賀文化ホール)

令和2年度 利用料金収入状況表(東与賀文化ホール)

(単位：円)

	4月	5月	6月	7月	8月	9月	10月	11月	12月	1月	2月	3月	合計
ホー ル	0	0	62,190	284,230	103,120	74,660	258,390	144,360	169,590	507,700	201,570	963,960	2,769,770
ホ ヲ イ エ	0	0	11,420	11,000	4,330	1,190	5,330	7,980	5,520	11,760	4,330	11,930	74,790
ミ ー テ ー イ ン グ 室	22,230	10,140	62,430	52,880	43,550	41,270	58,840	42,100	46,960	63,030	31,620	34,930	509,980
控 室	0	0	4,170	9,700	3,060	2,050	2,080	0	2,240	2,410	2,340	6,010	34,060
合計	22,230	10,140	140,210	357,810	154,060	119,170	324,640	194,440	224,310	584,900	239,860	1,016,830	3,388,600

令和五年度実績	263,450	415,950	384,280	679,020	530,650	811,970	884,400	558,990	720,950	701,440	560,520	122,150	6,633,770
---------	---------	---------	---------	---------	---------	---------	---------	---------	---------	---------	---------	---------	-----------

⑬指定管理料(文化会館)

⑭指定管理料(東与賀文化ホール)

文化施設費の推移

年度	管理運営委託料(文化)	管理運営委託料(市民)	自主文化事業費補助金	備考
H18	154,227,000	45,174,000	10,530,000	指定管理者制度開始
H19	152,237,000	44,366,000	10,000,000	
H20	143,576,000	41,170,000	10,000,000	
H21	139,035,000	41,170,000	10,000,000	
H22	140,276,000	40,383,000	10,000,000	
H23	149,579,000	39,007,000	10,000,000	
H24	148,526,000	38,962,000	10,500,000	
H25	139,896,000	38,554,000	10,500,000	
H26	150,590,000	40,131,000	8,000,000	
H27	149,559,000	42,318,000	10,000,000	
年度	管理運営委託料(文化)	管理運営委託料(東与賀)	自主文化事業費補助金	備考
H28	139,007,000	40,935,000	10,000,000	
H29	148,745,000	41,122,000	10,000,000	
H30	146,811,000	41,122,000	10,000,000	
R1	146,628,000	41,875,000	10,000,000	
R2	186,390,000	46,488,000	10,000,000	

委託業務の入札

年度	佐賀市文化会館	佐賀市民会館
H18	樹木等管理業務、清掃業務	樹木等管理業務、清掃業務
H19	警備業務、樹木等管理業務	警備業務、樹木等管理業務
H20	樹木等管理業務	樹木等管理業務
H21	清掃業務	清掃業務
H22	—	—
H23	警備業務、樹木等管理業務	警備業務、樹木等管理業務
H24	清掃業務	清掃業務
H25	—	—
H26	警備業務	警備業務
H27	清掃業務	—
年度	佐賀市文化会館	東与賀文化ホール
H28	樹木等管理業務	—
H29	警備業務	—
H30	清掃業務	—
R1	設備管理業務、消防用設備保守点検、自家用電気工作物保安業務	—
R2	警備業務	—

OR2年度佐賀市文化会館委託業務

No.	委託業者名	業務項目	内容	契約理由	最終契約金額
1	(株)西日本企画サービス	舞台操作業務	舞台機構、舞台照明、舞台音響設備の維持管理及び操作、舞台利用打ち合わせ企画/毎日	知識と経験が必要な業務で県内に業務能力をもつ業者がない	36,685,420
2	(株)サンビルサービスセンター	清掃業務	毎日	3年に一度入札 ※H30年度入札	11,791,560
		空気環境測定	年6回		264,000
		貯水槽清掃	年2回		121,000
		衛生害虫駆除	年2回		220,000
		中ホール奈落湧水槽清掃	年1回		99,000
3	中央警備保障(株)	警備業務	常駐警備8時～22時、機械警備22時～8時/毎日	3年に一度入札 ※H31年度入札	13,233,550
4	(一財)九州電気保安協会 佐賀事業所	設備管理業務	電気、空調、給排水衛生ガス設備の維持管理/毎日	経済産業大臣指定調査機関で、知識と経験があり誠実に業務を履行している ※H31年度入札	14,696,000
		冷却塔保守点検	毎月		393,800
		ばい煙測定	年2回		206,140
		電気設備保守点検	年1回		845,900
5	(一財)九州電気保安協会 佐賀事業所	消防用設備保守点検	年2回		2,519,000
6	(一財)九州電気保安協会 佐賀事業所	自家用工作物保安業務 デマンド監視業務	電気工作物の定期点検、測定及び試験/毎月	電気事業法、市保安規程による電気主任技術者を配置できる	1,370,160
7	千代田計装(株)	中央監視盤保守点検	年2回+冷暖房切替時	設置工事及び機器調達をした業者	2,200,000
8	三菱電機ビルテクノサービス(株)	エレベーター保守点検(1号機)	毎月(自動診断運転) 毎月(技術員派遣)	当施設のエレベーターに熟知している	792,000
9	(株)日立ビルシステム 九州支社	エレベーター保守点検(2号機)	毎月(自動診断運転) 4, 7, 10, 1月(技術員派遣)	当施設のエレベーターに熟知している	567,600
10	栄城設備工業(株)	吸収冷温水機保守点検	シーズンイン、シーズン中、シーズンオフ(年4回)	設置工事をし、機器を熟知している	1,309,000
11	三菱電機ビルテクノサービス(株)	冷凍空調機保守点検	シーズンイン、シーズン中(年4回)	当施設の設備専門のメンテナンス業者	440,000
12	三精テクノゾース(株)九州営業所	舞台機構保守点検	吊物、迫り、幕類、オーケストラピット、音響反射板、残響可変装置など機械、電気、ワイヤーロープ/毎月、中H(偶数月)、大H(奇数月)	設置工事をし、機構を熟知している	2,420,220
13	(株)松村電機製作所 九州支店	舞台照明保守点検	主幹盤、調光器盤、操作卓、照明機器、コンセント/年1回	設置工事をし、設備を熟知している	1,677,500
14	パナソニック システムソリューションズ ジャパン(株)	舞台音響保守点検	音響調整卓、電力増幅架、コンセント盤、音響機器/年1回	設置工事をし、設備を熟知している	1,389,300
15	(株)東楽園	樹木等管理業務	除草、剪定、防除、施肥/随時	5年に一度入札 ※H28年度入札	1,430,000
16	オリエント産業(株) 佐賀支店	自動ドア保守点検	4台/年4回	見積もり合わせ後低額のため	110,000
17	(株)松尾楽器商会	外国ピアノ保守点検	スタインウェイ2台/年1回	納入業者	342,040
18	(株)中央楽器	国産ピアノ保守点検(1)	ヤマハ2台/年2回	納入業者	132,000
19	(株)河合楽器製作所 佐賀店	国産ピアノ保守点検(2)	カワイ1台/年1回	納入業者	33,000
20	サンマーエネルギーシステム(株) 福岡支店	自家発電設備保守点検	非常用発電設備1台/年1回	設置工事をし、設備を熟知している	578,600
21	(有)九州シャッターメンテナンス	防火シャッター保守点検	年1回	設置工事をし、設備を熟知している	264,165
22	日本ピーマック(株) 九州営業所	ピーマック保守点検	空気熱源空調機76台/年2回	設置工事をし、設備を熟知している	423,500
23	中央警備保障(株)	駐車場整理委託	随時、4時間/10,800円	常駐警備と連携するため ※H31年度入札	434,500
24	(株)副島印刷	ホームページ管理維持・リニューアル	サーバー基本料、トップページ制作管理、SSL証明書、ホスティングサービス年間維持費、ドメイン年間維持費	ホームページ制作者	1,112,100
計					98,101,055

No.	委託業者名	業務項目	内容	契約理由	金額
1	(株)副島印刷	印刷製本費	情報誌「新風」(5,000部/月)	コンペ、見積り合わせ	1,959,650
2	三菱UFJリース(株)	賃借料	中央監視装置リース	入札、10年経過後再リース	781,968
3	日立キャピタルNBL(株)	賃借料	大版プリンタ5年リース	5年経過、再リース	6,864
4	日立キャピタル(株)	賃借料	トクヴィッツ5年リース	新規	328,680
5	リコーリース(株)	賃借料	コピー機1台5年リース	メーカー指定会社	168,480
6	リコーリース(株)	賃借料	印刷機1台5年リース	メーカー指定会社	129,600
7	リコーリース(株)	賃借料	パソコン4台3年リース	メーカー指定会社	348,624
8	NTT・TCリース(株)	賃借料	電話機20台7年リース	メーカー指定会社	311,040
9	ピツニーボウズジャパン(株)	賃借料	郵便料金計器5年リース	メーカー	176,904
10	NECキャピタルソリューション(株)	賃借料	施設管理(施設予約、チケット、会員管理)システム	メーカー指定会社	3,013,200
11	(株)モトシマ	賃借料	ミラ・イース5年リース	見積り合わせ	270,864
12	日本カルミック(株)	賃借料	芳香自動噴霧器、便座クーラーリース	見積り合わせ	721,644
13	(株)日本リース	賃借料	便器洗浄器	見積り合わせ	31,680
計					6,289,548

OR2年度東与賀文化ホール委託業務

No.	委託業者名	業務項目	内容	契約理由	最終契約金額
1	(株)西日本企画サービス	舞台操作業務	舞台機構、舞台照明、舞台音響設備の維持管理及び操作、舞台利用打ち合わせ企画/毎日	知識と経験が必要な業務で県内に業務能力をもつ業者がない	8,109,677
2	(株)古賀商事	清掃業務	日常清掃、ワックス、窓ガラス磨き、害虫駆除、絨毯・カーペット清掃	前指定管理者から継続	2,009,700
3	セコム(株)	機械警備業務	18時から9時の機械警備/年中	前指定管理者から継続	294,360
4	(株)サンケン・エンジニアリング	舞台機構保守点検	吊物、幕類、音響反射板、電動機構、手動機構、ワイヤーロープ/年1回	設置工事業者は既に廃業。見積合わせにより28年度から委託	440,000
5	(株)松村電機製作所 九州支店	舞台照明保守点検	主幹盤、調光器盤、操作卓、照明機器、コンセント/年1回	設置工事をし、設備を熟知しているの28年度から業務委託を行う	220,000
6	ヒビノ・アークス(株)	舞台音響保守点検	音響調整卓、電力増幅架、コンセント盤、音響機器/年2回	設置工事をし、設備を熟知しているの28年度から業務委託を行う	412,500
7	愛知(株)	電動可動席保守点検	電動可動客席/年1回	設置工事をし、設備を熟知している	576,400
8	(株)中央楽器	ピアノ保守点検	ヤマハ1台/年2回	納入業者	66,000
9	九州恵冷機(株)	冷暖房機保守点検	冷温水機冷暖切替及びパッケージ空調機定期点検/年2回	前指定管理者から継続	737,000
10	(株)エスビック	消防用設備保守点検	年2回(消火器・消火栓・自動火災報知設備 非常用放送設備・誘導灯・排煙設備)	前指定管理者から継続	449,900
11	(一財)九州電気保安協会 佐賀事業所	自家用工作物保安業務 デマンド監視業務	電気工作物の定期点検、測定及び試験/隔月	電気事業法、市保安規程による電気主任技術者を配置できる	442,200
12	九州オートドア(株)	自動ドア保守点検	2台/年2回	前指定管理者から継続	48,400
13	(有)カン・テック	地下タンク及び埋設配管漏洩検査	年1回	前指定管理者から継続	50,925
14	(株)藤崎造園	樹木等管理業務	整枝剪定、除草、防除消毒	2019年度より 見積合わせによる	253,000
計					14,110,062

No.	委託業者名	業務項目	内容	契約理由	金額
1	リコーリース(株)	賃借料	コピー機1台5年リース	メーカー指定会社	168,480
2	リコーリース(株)	賃借料	パソコン3台再リース	メーカー指定会社	12,752
3	(株)日本リース	賃借料	マット、トイレ芳香剤	前指定管理者より	113,964
4	NECキャピタルソリューション(株)	賃借料	施設管理システム(5年リース)	文化会館と連携させる	356,400
5	(株)モトシマ	賃借料	ミラ・イース(5年リース)		270,864
計					922,460

⑮協賛金収入記録

月	企業数	助成金
4月	5社	1,300,000
5月	5社	1,600,000
10月	1社	500,000
合 計		3,400,000

2020年度「オフィシャルパートナーズ」11社

- ・西九州トヨタ ・戸上電機製作所 ・溝上薬局
- ・うえむら病院 ・松尾建設 ・大坪産業
- ・JAバンク佐賀 ・リコージャパン ・佐賀信用金庫 ・BCC
- ・佐賀県有明海漁業協同組合

総勘定元帳

2020年 4月 1日から2021年 3月31日まで

⑩助成金収入記録

525 受取補助金等
526 受取地方補助金

税込
公益財団法人佐賀市文化振興財団
000 公益目的事業会計
000 文化会館事業

20年 月日 伝番	相手科目	摘要	借方金額	貸方金額	残高
		繰越金額			0
4/14 85	普通預金 対象外	文化会館 R2年度自主文化事業補助金 /佐賀市文化振興課 文化会館事業	売上10%	10,000,000	10,000,000
	文化会館事業				
		(月間取引累計)	0	10,000,000	
		合 計	0	10,000,000	

①広報の実績

令和2年度 公益財団法人佐賀市文化振興財団 広報の実績

媒体	回数	備考	資料
市報	12	毎月1日号に掲載	○
新風	12	毎月発行/5,000部発行×12ヶ月	○
新聞記事掲載	13	事業の記事掲載依頼、アウトリーチ事業や主催事業、文化振興事業の取材依頼(佐賀新聞)	○
新聞広告	0		—
MOTEMOTEさが(情報誌)	12	毎月発行/100,000部発行×12ヶ月	○
ざっしにあ(情報誌)	4	年4回発行/12,000部発行×4回	○
会館前広告塔	1	会館前広告塔(国道沿い)による広報	—
市内幼稚園・保育園・小学校への案内	1	佐賀市内の幼稚園・保育園・小学校を対象にチラシの配布	—
ダイレクトメール	2	580通のダイレクトメールを発送	—
テレビスポット	100	テレビスポットによる広報(サガテレビ)	—
ラジオスポット	733	ラジオスポットによる広報(エフエム佐賀) ※東与賀含む	—
チラシ	20	281,800枚のチラシによる広報 ※東与賀含む	—
ポスター	17	1,550枚のポスターによる広報 ※東与賀含む	—
ホームページ	89,386	4/1~3/31 ※R1年度 72,560	○
フェイスブック	195,175	4/1~3/31 ※R1年度 28,397	○
フリー情報掲載サイト	267	4/1~3/31 ※R1年度 189(7/24~)	○

※チラシ、ポスター、新風は官公署等へ配布

佐賀市文化会館・東与賀文化ホール友の会[マグパイ倶楽部]加入状況

2021.3.31現在

1. 個人会員		
	R2年度	R1年度
○加入者数	955	1,332
○内 訳		
前年度からの更新	851 (89.1%)	1,001
新規加入	78 (8.2%)	281
家族会員	26 (2.7%)	50
○性 別		
男 性	301 (31.5%)	383
女 性	654 (68.5%)	949
○年 齢 別		
19歳以下	0 (0.0%)	0
20歳代	5 (0.5%)	5
30歳代	12 (1.3%)	17
40歳代	64 (6.7%)	95
50歳代	190 (19.9%)	310
60歳代	328 (34.3%)	454
70歳以上	320 (33.5%)	370
不 明	36 (3.8%)	81
○住 所 別		
佐賀市	537 (56.2%)	738
小城・多久	87 (9.1%)	127
三神・鳥栖	91 (9.5%)	115
杵藤・鹿島・武雄	111 (11.6%)	148
伊万里・西松浦・嬉野	34 (3.6%)	50
唐津・東松浦	34 (3.6%)	46
県外	61 (6.4%)	108
2. 法人会員		
	R2年度	R1年度
○加入団体数	8団体	8団体
	戸上電機、佐賀銀行、栗山医院、佐賀県職員互助会、 佐賀市職員厚生会、永原学園、佐賀市観光協会 佐賀広域消防局	
○会員数	8,817名	9,557名

⑨ 職員研修実施記録

公益財団法人佐賀市文化振興財団
令和2年度職員研修実施記録

月日	場 所	研 修 内 容	参加人数
7/16	佐賀県 佐賀市	令和2年度公益法人等職員 人権・同和問題研修会 演題「多様な個性が輝く社会へ～虹色に輝く街づくり」 講師：清水展人（一社）日本LGBT協会代表理事	2名
11/30 12/1	滋賀県 大津市	「文化芸術×共生社会プロジェクト」人材育成研修会 講演 演題「障害のある人の芸術文化活動を取り巻く政治的動向とその展望」 講師：長津結一郎 九州大学大学院 芸術工学研究院助教 事例報告1 演題「多様な人と表現活動するためには？」 講師：森田かずよ ダンサー・女優 事例報告2 演題「アートによる共生社会の実現～びわ湖ホール”湖南ダンスカンパニー”公演を例に」 講師：大西岳音 びわ湖ホール事業部 事例報告3 演題「劇場×福祉の連携事例～社会的処方としてのアート」 講師：堤佳奈 三重県文化会館事業課演劇事業係 事例報告4 演題「物語を見つける～みやざき◎まあるい劇場からはじまって」 講師：永山智行 劇作家・演出家	2名
12/15	長崎県佐世保市	令和2年度文化庁委託事業 地域別劇場・音楽堂等職員舞台技術研修会 講師：木下晃一 九州電力長崎支店技術提案グループ復長 講師：小野秀明 九州電力長崎支店技術提案グループ復長 講師：片淵達郎 九州電力長崎支店技術提案グループ復長 セミナー1 電気の危険体感 セミナー2 一般作業の危険体験	1名

R2年度 佐賀市文化会館修繕実績

#	項 目	金 額
1	大ホール客席椅子座面張替え*31	246,400
2	大会議室・練習室2の扉のカギ修理	55,000
3	吸取式冷温水機への調整薬品の投入	156,200
4	ハチの巣除去*2カ所	33,000
5	1F通路の壁クロス補修	33,000
6	中ホール空調機中性性能フィルターの交換	200,200
7	大会議室カーペット補修	22,000
8	レストラン厨房特別清掃	83,160
9	大会議室排煙窓修理*2	121,000
10	レストラン食器洗浄器修理	123,438
11	冷却塔用自動ブロー装置交換	348,700
12	冷却塔散水循環ポンプ取替え	198,000
13	イベントホール搬入口の屋外床タイル修理	279,400
14	レストラン食器洗浄器修理(バーナー部分)	60,610
15	レストラン ガス漏れ警報器取替*3	40,920
16	レストラン グリストラップの清掃	55,000
17	レストラン 給水栓と排水管の修理	16,500
18	レストラン シンクの排水栓とオーバーフロー管の修理	16,874
19	大ホール3F女子トイレ 天井・漏水修理	260,700
20	デジタル指示調整計の交換	165,000
21	高所作業車の定期点検	23,076
22	高所作業車のバッテリー取替	65,450
23	レストラン北側入口のジェド修理	27,500
24	レストラン グリストラップバスケットの交換	72,600
25	消防用ホース耐圧試験	27,500
26	2F中ホールホリ仁避難口誘導灯 器具整備	145,200
27	1F東側出入口避難口誘導灯器具整備	121,000
28	大中ホールピンスポットライト修理(スターターの交換)	198,000
29	冷却塔Vベルト交換	14,300
30	中ホール熱線反射フィルターの部品交換*2	43,340
31	技工室ピーマック空調機修理	181,500
32	レストラン給水弁の取替	11,000
33	レストラン リモコンスイッチ交換	162,800
34	冷温水機空気用モーター取替	146,300
35	屋上の空気抜き弁の交換	27,500
36	1Fロビー床 誘導灯保護ガラス破損修理	13,750
37	イベントホール音響卓ケーブル修理	55,000
38	レストラン北側入口のジェド修理	27,500
39	消防用ホース耐圧試験	19,800
40	レストラン食器洗浄機の修理	25,267
41	リハーサル室 天井照明器具漏電修理	44,000
42	大ホール オークストラピット前板修理	49,500
43	大ホール搬入口扉修理	154,000
44	空調機のフロン定期点検(イベントホール、リハーサル室、大会議室)	127,600
45	照明機材ソースフォーの修理	49,170
46	小会議室の机*7、移動式掲示板キャスター*1の修理	14,850
47	大ホール楽屋手洗い石鹸入の入替え	46,200
48	レストラン空調機のフロンの定期点検	26,400
	合 計	4,435,205

R2年度 東与賀文化ホール修繕実績

#	項 目	金 額
1	窓開閉用ハンドルの取替え	14,850
2	ホール客席誘導灯取替え	36,300
3	自動ドアの部品交換	31,900
4	冷却塔Vベルト交換	41,800
5	ホール避難口誘導灯取替え	126,500
6	軒下ダウンライト取替え	22,000
7	マイク用ウインドスクリーン取替	9,570
8	ホール1F上手ドア施錠部の修理	38,500
9	ホワイエ系統 冷温水機修理	58,300
10	窓開閉用ハンドル取替	14,850
11	無線LANルーター、ヘッドホン修理	19,580
	合 計	414,150

OR2年度佐賀市文化会館委託業務・保守点検日程一覧

No.	委託業者名	業務項目	保守点検月	4月	5月	6月	7月	8月	9月	10月	11月	12月	1月	2月	3月
1	(株)西日本企画サービス	舞台操作業務	毎日	完了	完了	完了	完了	完了	完了	完了	完了	完了	完了	完了	完了
2	(株)サンピルサービスセンター	清掃業務 空気環境測定 貯水槽清掃 衛生害虫駆除	毎日 年6回(5.7.9.11.1.3月) 5月、2月 4月、10月	完了	完了	完了	完了	完了	完了	完了	完了	完了	完了	完了	完了
3	中央警備保衛(株)	中ホール奈落湧水槽清掃	中H差湯水槽(年1回)	完了	完了	完了	完了	完了	完了	完了	完了	完了	完了	完了	完了
4	(一財)九州電気保安協会 佐賀事業所	警備業務 設備管理業務 冷却塔保守点検 ばい煙測定 電気設備保守点検	毎日 毎日 毎月 8月、2月 5月	完了	完了	完了	完了	完了	完了	完了	完了	完了	完了	完了	完了
5	(一財)九州電気保安協会 佐賀事業所	消防用設備保守点検	9月、1月	完了	完了	完了	完了	完了	完了	完了	完了	完了	完了	完了	完了
6	(一財)九州電気保安協会 佐賀事業所	自家用工作物保安業務	毎月	完了	完了	完了	完了	完了	完了	完了	完了	完了	完了	完了	完了
7	千代田計装(株)	中央監視盤保守点検	年2回+冷暖房切替時	完了	完了	完了	完了	完了	完了	完了	完了	完了	完了	完了	完了
8	三菱電機ビルテクノサービス(株)	エレベーター保守点検 (1号機)	毎月(自動診断運転) 毎月(技術員派遣)	完了	完了	完了	完了	完了	完了	完了	完了	完了	完了	完了	完了
9	(株)日立ビルシステム 九州支社	エレベーター保守点検 (2号機)	毎月(自動診断運転) 4.7.10.1月(技術員派遣)	完了	完了	完了	完了	完了	完了	完了	完了	完了	完了	完了	完了
10	栄城設備工業(株)	冷温水機保守点検	シーズンイン・シーズンアウト(年4回)	完了	完了	完了	完了	完了	完了	完了	完了	完了	完了	完了	完了
11	三菱電機ビルテクノサービス(株)	冷凍空調機保守点検	シーズンイン・シーズンアウト(年4回)	完了	完了	完了	完了	完了	完了	完了	完了	完了	完了	完了	完了
12	三精行/ロジ-s(株)九州営業所	舞台機構保守点検	毎月 中H(偶数月) 大H(奇数月)	完了	完了	完了	完了	完了	完了	完了	完了	完了	完了	完了	完了
13	(株)松村電機製作所 九州支店	舞台照明保守点検	年1回(9月)	完了	完了	完了	完了	完了	完了	完了	完了	完了	完了	完了	完了
14	パナソニックシステムズリユースイオンズ(株)	舞台音響保守点検	年1回(9月)	完了	完了	完了	完了	完了	完了	完了	完了	完了	完了	完了	完了
15	楠東楽園	樹木等管理業務	随時	完了	完了	完了	完了	完了	完了	完了	完了	完了	完了	完了	完了
16	オリエンプロダクツ(株)佐賀支店	自動ドア保守点検	年4回(5・8・11・2月)	完了	完了	完了	完了	完了	完了	完了	完了	完了	完了	完了	完了
17	(株)松尾楽器商会	外国ピアノ保守点検	年1回(9月)	完了	完了	完了	完了	完了	完了	完了	完了	完了	完了	完了	完了
18	(株)中央楽器	国産ピアノ保守点検(1)	年2回(9月・2月)	完了	完了	完了	完了	完了	完了	完了	完了	完了	完了	完了	完了
19	(株)河合楽器製作所 佐賀店	国産ピアノ保守点検(2)	年1回(3月)	完了	完了	完了	完了	完了	完了	完了	完了	完了	完了	完了	完了
20	ヤマハミュージックシステム(株)福岡支店	自家発電設備保守点検	年1回(11月)	完了	完了	完了	完了	完了	完了	完了	完了	完了	完了	完了	完了
21	(有)九州シャッターメンテランス	防火シャッター保守点検	年1回(9月)	完了	完了	完了	完了	完了	完了	完了	完了	完了	完了	完了	完了
22	日本ビーマック(株)九州営業所	ビーマック保守点検	年2回(8月・12月)	完了	完了	完了	完了	完了	完了	完了	完了	完了	完了	完了	完了
23	中央警備保障(株)	駐車場整理委託	随時	完了	完了	完了	完了	完了	完了	完了	完了	完了	完了	完了	完了

OR2年度東与賀文化ホール委託業務・保守点検日程一覧

No.	委託業者名	業務項目	保守 点検月	4月	5月	6月	7月	8月	9月	10月	11月	12月	1月	2月	3月
1	(株)西日本企画サービス	舞台操作業務	毎日	完了	完了	完了	完了	完了	完了	完了	完了	完了	完了	完了	完了
2	(株)古賀商事	消掃業務	毎日	完了	完了	完了	完了	完了	完了	完了	完了	完了	完了	完了	完了
3	セコム(株)	機械警備業務	毎日	完了	完了	完了	完了	完了	完了	完了	完了	完了	完了	完了	完了
4	㈱サンケン・エンジニアリング	舞台機構保守点検	10月							完了					
5	(株)松村電機製作所 九州支店	舞台照明保守点検	12月									完了			
6	ヒビノアークス(株)	舞台音響保守点検	9、2月						完了					完了	
7	愛知(株)	電動可動席保守点検	12月									完了			
8	(株)中央楽器	国産ピアノ保守点検	9、3月						完了						完了
9	九州恵冷機(株)	冷暖房機保守点検	4、11月	完了											
10	㈱エスビック	消防用設備保守点検	8、3月						完了						完了
11	(一財)九州電気保安協会 佐賀事業所	自家用工作物保安業務	偶数月	完了					完了					完了	
12	九州オートドア一(株)	自動ドア保守点検	8、2月						完了					完了	
13	(有)カン・テック	地下タンク及び埋設配管部漏れ検査	11月											完了	
14	藤崎造園	樹木管理業務	通年	完了	完了	完了	完了	完了	完了	完了	完了	完了	完了	完了	完了

②財務諸表

貸借対照表
令和3年3月31日現在

公益財団法人佐賀市文化振興財団

(単位:円)

科 目	当年度	前年度	増減
I 資産の部			
1. 流動資産			
現金預金	41,640,990	26,706,623	14,934,367
未収金	12,354,387	5,937,674	6,416,713
前払金	985,620	2,365,470	△ 1,379,850
流動資産合計	54,980,997	35,009,767	19,971,230
2. 固定資産			
(1) 基本財産			
定期預金	30,000,000	30,000,000	0
基本財産合計	30,000,000	30,000,000	0
(2) 特定資産			
退職給付引当資産	67,486,215	67,453,803	32,412
自主事業積立資産	0	18,922,951	△ 18,922,951
特定資産合計	67,486,215	86,376,754	△ 18,890,539
固定資産合計	97,486,215	116,376,754	△ 18,890,539
資産合計	152,467,212	151,386,521	1,080,691
II 負債の部			
1. 流動負債			
未払金	21,867,717	43,242,890	△ 21,375,173
前受金	2,814,080	4,664,420	△ 1,850,340
預り金	9,409,120	68,866	9,340,254
賞与引当金	5,742,623	5,189,152	553,471
未払法人税等	1,945,100	81,000	1,864,100
流動負債合計	41,778,640	53,246,328	△ 11,467,688
2. 固定負債			
退職給付引当金	97,475,977	89,628,502	7,847,475
固定負債合計	97,475,977	89,628,502	7,847,475
負債合計	139,254,617	142,874,830	△ 3,620,213
III 正味財産の部			
1. 指定正味財産			
出損金	30,000,000	30,000,000	0
指定正味財産合計	30,000,000	30,000,000	0
(うち基本財産への充当額)	(30,000,000)	(30,000,000)	(0)
2. 一般正味財産			
正味財産合計	△ 16,787,405	△ 21,488,309	4,700,904
負債及び正味財産合計	13,212,595	8,511,691	4,700,904
負債及び正味財産合計	152,467,212	151,386,521	1,080,691

貸借対照表内訳表
令和3年3月31日現在

公益財団法人佐賀市文化振興財団

(単位:円)

科 目	公益目的事業会計	収益事業等会計	法人会計	内部取引消去	合 計
I 資産の部					
1. 流動資産					
現金預金	297,519	35,764,018	5,579,453		41,640,990
未収金	12,068,229	286,158	0		12,354,387
前払金	947,340	38,280	0		985,620
短期貸付金		2,000,000		△ 2,000,000	0
流動資産合計	13,313,088	38,088,456	5,579,453	△ 2,000,000	54,980,997
2. 固定資産					
(1) 基本財産					
定期預金	30,000,000	0	0		30,000,000
基本財産合計	30,000,000	0	0	0	30,000,000
(2) 特定資産					
退職給付引当資産	53,340,098	0	14,146,117		67,486,215
自主事業積立資産	0	0	0		0
特定資産合計	53,340,098	0	14,146,117	0	67,486,215
固定資産合計	83,340,098	0	14,146,117	0	97,486,215
資産合計	96,653,186	38,088,456	19,725,570	△ 2,000,000	152,467,212
II 負債の部					
1. 流動負債					
短期借入金	2,000,000			△ 2,000,000	0
未払金	21,112,026	26,600	729,091		21,867,717
前受金	2,142,080	672,000	0		2,814,080
預り金	9,409,120	0	0		9,409,120
賞与引当金	3,916,908	1,187,734	637,981		5,742,623
未払法人税等	0	1,945,100	0		1,945,100
流動負債合計	38,580,134	3,831,434	1,367,072	△ 2,000,000	41,778,640
2. 固定負債					
退職給付引当金	64,089,387	16,254,163	17,132,427		97,475,977
固定負債合計	64,089,387	16,254,163	17,132,427	0	97,475,977
負債合計	102,669,521	20,085,597	18,499,499	△ 2,000,000	139,254,617
III 正味財産の部					
1. 指定正味財産					
出損金	30,000,000	0	0		30,000,000
指定正味財産合計	30,000,000	0	0		30,000,000
(うち基本財産への充当額)	(30,000,000)	(0)	(0)		(30,000,000)
2. 一般正味財産	△ 36,016,335	18,002,859	1,226,071		△ 16,787,405
正味財産合計	△ 6,016,335	18,002,859	1,226,071	0	13,212,595
負債及び正味財産合計	96,653,186	38,088,456	19,725,570	△ 2,000,000	152,467,212

正味財産増減計算書
令和2年4月1日から令和3年3月31日まで

公益財団法人佐賀市文化振興財団

(単位:円)

科 目	当年度	前年度	増減
I 一般正味財産増減の部			
1. 経常増減の部			
(1) 経常収益			
基本財産運用益	<24,065>	<24,001>	<64>
基本財産受取利息(振替)	24,065	24,001	64
特定資産運用益	<47,592>	<34,194>	<13,398>
特定資産受取利息	47,592	34,194	13,398
事業収益	<301,976,487>	<353,464,940>	<△ 51,488,453>
管理運営受託収益	232,878,000	188,503,000	44,375,000
利用料金収益	59,784,770	117,640,170	△ 57,855,400
チケット販売収益	153,325	705,348	△ 552,023
公衆電話収益	8,610	14,540	△ 5,930
自動販売機収益	909,279	1,883,828	△ 974,549
レストラン使用料収益	1,145,110	1,254,712	△ 109,602
自主文化事業収益	2,880,867	38,069,299	△ 35,188,432
友の会事業収益	1,675,000	2,346,500	△ 671,500
文化振興事業収益	2,541,526	3,047,543	△ 506,017
受取補助金等	<15,728,000>	<13,400,000>	<2,328,000>
受取国庫補助金	328,000	0	328,000
受取地方公共団体補助金	10,000,000	10,000,000	0
受取国庫助成金	2,000,000	0	2,000,000
受取民間助成金	3,400,000	3,400,000	0
雑収益	<50,900>	<30,350>	<20,550>
受取利息	0	0	0
雑収益	50,900	30,350	20,550
経常収益計	317,827,044	366,953,485	△ 49,126,441
(2) 経常費用			
事業費	<290,275,033>	<358,031,408>	<△ 67,756,375>
給料手当	50,314,380	53,327,463	△ 3,013,083
臨時雇賃金	11,206,990	11,420,568	△ 213,578
賞与引当金繰入額	5,104,642	4,531,002	573,640
退職給付費用	5,534,372	12,107,548	△ 6,573,176
福利厚生費	10,704,553	11,536,611	△ 832,058
会議費	599	0	599
旅費交通費	86,300	553,840	△ 467,540
通信運搬費	1,761,520	1,912,162	△ 150,642
消耗品費	3,260,063	3,119,928	140,135
修繕費	4,849,355	6,792,165	△ 1,942,810
印刷製本費	2,695,399	2,941,498	△ 246,099
燃料費	106,440	147,061	△ 40,621
光熱水料費	42,426,625	56,600,023	△ 14,173,398
賃借料	7,508,115	8,082,584	△ 574,469
保険料	287,240	334,900	△ 47,660
消費税	8,000,500	6,599,900	1,400,600
租税公課	103,400	103,900	△ 500
手数料	1,658,552	1,809,933	△ 151,381
支払負担金	66,000	66,000	0
自主文化事業費	(13,638,881)	(47,630,521)	(△33,991,640)
臨時雇賃金	19,137	146,150	△ 127,013
会議費	115,788	265,657	△ 149,869
通信運搬費	67,103	187,086	△ 119,983
消耗品費	353,647	317,775	35,872
印刷製本費	1,492,139	1,914,726	△ 422,587
賃借料	166,750	111,187	55,563
保険料	7,000	10,100	△ 3,100
著作権料	16,037	468,464	△ 452,427
租税公課	1,700	26,100	△ 24,400
手数料	1,896,316	4,141,541	△ 2,245,225
広告宣伝費	2,431,000	5,173,687	△ 2,742,687
委託費	7,072,264	34,868,048	△ 27,795,784
文化振興事業費	(4,880,232)	(3,881,084)	(999,148)
臨時雇賃金	187,000	92,740	94,260

会議費	40,407	37,793	2,614
通信運搬費	83,618	162,643	△ 79,025
消耗品費	12,311	10,769	1,542
印刷製本費	399,871	313,450	86,421
賃借料	27,390	196,214	△ 168,824
保険料	5,500	7,340	△ 1,840
著作権料	52,882	46,510	6,372
租税公課	2,600	1,400	1,200
手数料	270,959	162,705	108,254
広告宣伝費	181,500	249,400	△ 67,900
委託費	3,616,194	2,600,120	1,016,074
委託費	112,211,117	120,162,667	△ 7,951,550
利用料金還付費	3,452,625	4,370,050	△ 917,425
雑費	5	0	5
貸倒損失	417,128	0	417,128
管理費	<20,906,007>	<19,868,610>	<1,037,397>
役員報酬	5,490,080	5,490,080	0
給料手当	6,769,645	7,005,173	△ 235,528
賞与引当金繰入額	637,981	658,150	△ 20,169
退職給付費用	2,313,103	1,093,805	1,219,298
福利厚生費	2,154,339	2,168,104	△ 13,765
会議費	1,501	1,512	△ 11
旅費交通費	0	0	0
通信運搬費	99,840	99,631	209
消耗品費	9,999	287,604	△ 277,605
修繕費	403,150	265,840	137,310
印刷製本費	154,000	102,276	51,724
光熱水料費	28,945	38,541	△ 9,596
賃借料	348,624	349,024	△ 400
保険料	70,000	70,000	0
消費税	1,450,000	1,202,400	247,600
租税公課	5,280	1,220	4,060
手数料	88,220	112,380	△ 24,160
支払負担金	89,300	88,670	630
委託費	792,000	814,200	△ 22,200
雑費	0	20,000	△ 20,000
経常費用計	311,181,040	377,900,018	△ 66,718,978
評価損益等調整前当期経常増減額	6,646,004	△ 10,946,533	17,592,537
投資有価証券評価益			
評価損益等計			
当期経常増減額	6,646,004	△ 10,946,533	17,592,537
2. 経常外増減の部			
(1) 経常外収益			
過年度損益修正益	0	0	0
経常外収益計	0	0	0
(2) 経常外費用			
経常外費用計	0	0	0
当期経常外増減額	0	0	0
他会計振替額	0	0	0
税引前当期一般正味財産増減額	6,646,004	△ 10,946,533	17,592,537
法人税・住民税及び事業税	1,945,100	81,000	1,864,100
当期一般正味財産増減額	4,700,904	△ 11,027,533	15,728,437
一般正味財産期首残高	△ 21,488,309	△ 10,460,776	△ 11,027,533
一般正味財産期末残高	△ 16,787,405	△ 21,488,309	4,700,904
II 指定正味財産増減の部			
基本財産運用益			
基本財産受取利息	24,065	24,001	64
一般正味財産への振替額			
一般正味財産への振替額	△ 24,065	△ 24,001	△ 64
当期指定正味財産増減額	0	0	0
指定正味財産期首残高	30,000,000	30,000,000	0
指定正味財産期末残高	30,000,000	30,000,000	0
III 正味財産期末残高	13,212,595	8,511,691	4,700,904

正味財産増減計算書内訳表
令和2年4月1日から令和3年3月31日まで

公益財団法人佐賀市文化振興財団

(単位:円)

科 目	公益目的事業 会計	収益事業等会計			法人会計	内部取引消去	合計
		公益目的外施設貸与	自販機入場券	小計			
I 一般正味財産増減の部							
1. 経常増減の部							
(1) 経常収益							
基本財産運用益							
基本財産受取利息(振替)	24,065						24,065
特定資産運用益					272		47,592
特定資産受取利息	47,320						
事業収益							
管理運営受託収益	139,200,083	73,805,917		73,805,917	19,872,000		232,878,000
利用料金収益	37,499,587	23,872,903		23,872,903		△ 1,587,720	59,784,770
チケット販売収益			153,325	153,325			153,325
公衆電話収益			8,610	8,610			8,610
自動販売機収益			909,279	909,279			909,279
レストラン使用料収益			1,145,110	1,145,110			1,145,110
自主文化事業収益	2,880,867						2,880,867
友の会事業収益			1,675,000	1,675,000			1,675,000
文化振興事業収益	2,541,526						2,541,526
受取補助金等							
受取国庫補助金	328,000						328,000
受取地方公共団体補助金	10,000,000						10,000,000
受取国庫助成金	2,000,000						2,000,000
受取民間助成金	3,400,000						3,400,000
雑収益							
受取利息	0						0
雑収益	0	0	50,900	50,900			50,900
経常収益計	197,921,448	97,678,820	3,942,224	101,621,044	19,872,272	△ 1,587,720	317,827,044
(2) 経常費用							
事業費							
給料手当	38,803,776	11,178,459	332,145	11,510,604			50,314,380
臨時雇賃金	8,763,535	2,362,936	80,519	2,443,455			11,206,990
賞与引当金繰入額	3,916,908	1,153,366	34,368	1,187,734			5,104,642
退職給付費用	3,675,878	1,813,882	44,612	1,858,494			5,534,372
福利厚生費	8,282,540	2,350,948	71,065	2,422,013			10,704,553
会議費	349	244	6	250			599
旅費交通費	50,348	35,089	863	35,952			86,300
通信運搬費	1,095,810	648,095	17,615	665,710			1,761,520
消耗品費	1,981,199	1,246,263	32,601	1,278,864			3,260,063
修繕費	3,222,065	877,293	749,997	1,627,290			4,849,355
印刷製本費	1,500,573	1,004,522	190,304	1,194,826			2,695,399
燃料費	69,245	36,131	1,064	37,195			106,440
光熱水料費	32,787,459	8,672,642	966,524	9,639,166			42,426,625
賃借料	4,281,844	2,690,089	677,042	3,367,131		△ 140,860	7,508,115
保険料	227,836	59,311	93	59,404			287,240
消費税	6,469,353	1,527,690	3,457	1,531,147			8,000,500
租税公課	81,249	21,720	431	22,151			103,400
手数料	934,958	651,600	71,994	723,594			1,658,552
支払負担金	44,155	21,845	0	21,845			66,000
自主文化事業費	(14,483,331)						(13,638,881)
臨時雇賃金	19,137						19,137
会議費	115,788						115,788
通信運搬費	67,103						67,103
消耗品費	353,647						353,647
印刷製本費	1,492,139						1,492,139
賃借料	1,011,200					△ 844,450	166,750
保険料	7,000						7,000
著作権料	16,037						16,037
租税公課	1,700						1,700
手数料	1,896,316						1,896,316
広告宣伝費	2,431,000						2,431,000
委託費	7,072,264						7,072,264
文化振興事業費	(5,465,812)						(4,880,232)
臨時雇賃金	187,000						187,000

会議費	40,407						40,407
通信運搬費	83,618						83,618
消耗品費	12,311						12,311
印刷製本費	399,871						399,871
賃借料	612,970				△ 585,580		27,390
保険料	5,500						5,500
著作権料	52,882						52,882
租税公課	2,600						2,600
手数料	270,959						270,959
広告宣伝費	181,500						181,500
委託費	3,616,194						3,616,194
委託費	68,777,293	43,433,824		43,433,824			112,211,117
利用料金還付費	2,040,325	1,412,300		1,412,300			3,452,625
雑費	3	2		2			5
貸倒損失	0		417,128	417,128			417,128
管理費							
役員報酬					5,490,080		5,490,080
給料手当					6,769,645		6,769,645
賞与引当金繰入額					637,981		637,981
退職給付費用					2,313,103		2,313,103
福利厚生費					2,154,339		2,154,339
会議費					1,501		1,501
旅費交通費					0		0
通信運搬費					99,840		99,840
消耗品費					9,999		9,999
修繕費					403,150		403,150
印刷製本費					154,000		154,000
光熱水料費					28,945		28,945
賃借料					365,454	△ 16,830	348,624
保険料					70,000		70,000
消費税					1,450,000		1,450,000
租税公課					5,280		5,280
手数料					88,220		88,220
支払負担金					89,300		89,300
委託費					792,000		792,000
雑費					0		0
経常費用計	206,955,844	81,198,251	3,691,828	84,890,079	20,922,837	△ 1,587,720	311,181,040
評価損益等調整前当期経常増減額	△ 9,034,396	16,480,569	250,396	16,730,965	△ 1,050,565	0	6,646,004
投資有価証券評価益							
評価損益等計							
当期経常増減額	△ 9,034,396	16,480,569	250,396	16,730,965	△ 1,050,565	0	6,646,004
2. 経常外増減の部							
(1) 経常外収益							
過年度損益修正益	0						0
経常外収益計	0	0	0	0	0		0
(2) 経常外費用							
経常外費用計	0	0	0	0	0		0
当期経常外増減額	0	0	0	0	0		0
他会計振替額	9,034,396	△ 9,034,396		△ 9,034,396	0		0
税引前当期一般正味財産増減額	0	7,446,173	250,396	7,696,569	△ 1,050,565		6,646,004
法人税・住民税及び事業税	0	1,945,100	0	1,945,100	0		1,945,100
当期一般正味財産増減額	0	5,501,073	250,396	5,751,469	△ 1,050,565		4,700,904
一般正味財産期首残高	△ 36,016,335	7,933,096	4,318,294	12,251,390	2,276,636		△ 21,488,309
一般正味財産期末残高	△ 36,016,335	13,434,169	4,568,690	18,002,859	1,226,071		△ 16,787,405
II 指定正味財産増減の部							
基本財産運用益							
基本財産受取利息	24,065			0	0		24,065
一般正味財産への振替額							
一般正味財産への振替額	△ 24,065			0	0		△ 24,065
当期指定正味財産増減額	0			0	0		0
指定正味財産期首残高	30,000,000			0	0		30,000,000
指定正味財産期末残高	30,000,000	0	0	0	0		30,000,000
III 正味財産期末残高	△ 6,016,335	13,434,169	4,568,690	18,002,859	1,226,071		13,212,595

財務諸表に対する注記

1. 継続事業の前提に関する注記

継続事業の前提に重要な疑義を抱かせる事象又は状況はない。

2. 重要な会計方針

(1) 有価証券の評価基準及び評価方法

- ・満期保有目的有価証券……償却原価法(定額法)によっている。
- ・その他の有価証券……移動平均法による原価法によっている。なお市場性のある有価証券は時価により評価する基準を採用している。

(2) 引当金の計上基準について

- ・賞与引当金……職員に対する賞与の支給に備えるため、支給見込額のうち当期に帰属する額を計上している。
- ・退職給付引当金……職員の退職給付に備えるため、当期末における退職給付債務に基づき、当期末において発生していると認められる額を計上している。

(3) リース取引の処理方法

- ・ファイナンス・リース取引
リース物件の所有権が借主に移転すると認められるもの以外のファイナンス・リース取引については、通常の賃貸借取引に係る方法に準じた会計処理によっている。

(4) 消費税の会計処理について

消費税等の会計処理は、税込み方式によっている。

3. 会計方針の変更

該当なし

4. 基本財産及び特定資産の増減額及びその残高

基本財産及び特定資産の増減額及びその残高は、次のとおりである。(単位:円)

科 目	前期末残高	当期増加額	当期減少額	当期末残高
基本財産				
定期預金	30,000,000	0	0	30,000,000
				0
小 計	30,000,000	0	0	30,000,000
特定資産				
退職給付引当資産	67,453,803	32,412	0	67,486,215
自主事業積立資産	18,922,951		18,922,951	0
小 計	86,376,754	32,412	18,922,951	67,486,215
合 計	116,376,754	32,412	18,922,951	97,486,215

5. 基本財産及び特定資産の財源等の内訳

5. 基本財産及び特定資産の財源等の内訳

基本財産及び特定資産の財源等の内訳は、次のとおりである。(単位:円)

科 目	当期末残高	(うち指定正味 財産からの充当)	(うち一般正味 財産からの充当)	(うち負債に対 応する額)
基本財産 定期預金	30,000,000	(30,000,000)	—	—
小 計	30,000,000	(30,000,000)	—	—
特定資産 退職給付引当資産	67,486,215	—	—	67,486,215
自主事業積立資産	0	—	—	0
小 計	67,486,215	—	—	67,486,215
合 計	97,486,215	(30,000,000)	—	67,486,215

6. 担保に供している資産

該当なし

7. 固定資産の取得価額、減価償却累計額及び当期末残高(直接法により減価償却を行っている場合)

該当なし

8. 債権の債権金額、貸倒引当金の当期末残高および当該資産の当期末残高

債権の債権金額、貸倒引当金の当期末残高及び当該債権の当期末残高は、次のとおりである。(単位:円)

科目	債権金額	貸倒引当金の 当期末残高	債権の当期末 残高
未収金	12,354,387	0	12,354,387
合計	12,354,387	0	12,354,387

9. 保証債務(債務保証を主たる目的としている場合を除く。)等の偶発債務

該当なし

10. 補助金等の内訳並びに交付者、当期の増減額及び残高

補助金等の内訳並びに交付者、当期の増減額及び残高は、次のとおりである。(単位:円)

補助金等の名称	交付者	前期末残高	当期増加額	当期減少額	当期末残高	貸借対照表上 の記載区分
補助金 自主文化事業費補助金	佐賀市	0	10,000,000	10,000,000	0	—
助成金 受取民間助成金	オフィシャル パートナー企業(11社)	0	3,400,000	3,400,000	0	
合 計		0	13,400,000	13,400,000	0	

11. 指定正味財産から一般正味財産への振替額の内訳

指定正味財産から一般正味財産への振替額の内訳は、次のとおりである。(単位:円)

内 容	金 額
経常収益への振替額 受取基本財産利息振替額	24,065
合 計	24,065

12. 関連当事者との取引の内容

該当なし

13. 重要な後発事象

該当なし

附属明細書

1. 基本財産及び特定資産の明細

財務諸表に対する注記4で記載しているので省略する。

2. 引当金の明細

(単位:円)

科目	期首残高	当期増加額	当期減少額		期末残高
			目的使用	その他	
賞与引当金	5,189,152	5,742,623	5,189,152		5,742,623
退職給付引当金	89,628,502	7,847,475	0		97,475,977

財 産 目 録

令和3年(2021年)3月31日現在

(単位:円)

貸借対照表科目		場所・物量等	使用目的等	金額
(流動資産)				
現金		手元保管	運転資金として	82,494
預金		普通預金 佐賀銀行本店	運転資金として	41,558,496
未収金			利用料金等	12,354,387
前払金			翌期事業費	985,620
流動資産合計				54,980,997
(固定資産)				
基本財産	定期預金	定期預金 佐賀信用金庫高木瀬支店	公益目的保有財産であり、運用益を公益目的事業の財源として使用している。	30,000,000
特定資産	退職給付引当資産	普通預金 佐賀信用金庫高木瀬支店	退職金の支払に備えたもの	27,390,050
	退職給付引当資産	定期預金 佐賀信用金庫高木瀬支店	退職金の支払に備えたもの	40,096,165
固定資産合計				97,486,215
資産合計				152,467,212
(流動負債)				
未払金		3月分光熱水料費、業務委託料	施設貸与事業の未払等である。	21,867,717
前受金		利用料金	翌年度施設利用分	2,814,080
預り金		佐賀市への返還金		9,409,120
賞与引当金		職員の夏期賞与の当期帰属分		5,742,623
未払法人税等		法人住民税		1,945,100
流動負債合計				41,778,640
(固定負債)				
	退職給付引当金	職員に対するもの	職員10名に対する退職金の支払に備えたもの	97,475,977
固定負債合計				97,475,977
負債合計				139,254,617
正味財産				13,212,595