佐賀市ふるさと納税（佐賀市ふるさと応援寄附金）　お礼の品　＜2021年3月発行＞

寄附金額	お礼の品		内容量等	説明
5,000	A－001. 佐賀のり個包装詰合せA		【内容量】 焼のり8切6枚×6袋 味のり8切6枚×6袋 【受付期間】通年 【配送方法】常温 【発送時期】入金確認後、約2週間	生産量日本一を記録する佐賀県有明海産の中でも柔らかく旨みある一番摘みの上級等級品のみを使用したこだわりの焼のり、味のり詰合せ。食べやすく保存がしやすい個包装タイプ。 【提供元】(株)サン海苔
5,000	A－002. 漁協推奨佐賀海苔3本セット		【内容量】 焼のり8切56枚×1個 味のり8切56枚×1個 塩のり8切56枚×1個 【受付期間】通年 【配送方法】常温 【発送時期】入金確認後、約2週間	生産量日本一を記録する佐賀県有明海産の中でも上質な海苔のみを使用し3種類の味が楽しめる詰合せギフト。食卓に置きやすく食べやすい卓上ボトルタイプ 【提供元】(株)サン海苔
5,000	A－003. 旨い！「佐賀のり」3袋セット		【内容量】 佐賀丸(8切80枚) (塩×1、味×1、焼×1) 【受付期間】通年 【配送方法】常温 【発送時期】入金確認後、約2週間	人気の佐賀丸が2020年秋リニューアルしました！ 17年連続生産量、販売額ともに日本一の佐賀のり。 口どけの良い、柔らかい佐賀のりを使用した甘めの醤油風味の味付、コーン油を使用したあっさりとした塩と焼海苔の3種類の詰め合わせです。 【提供元】まえうみ(佐賀県有明海漁業協同組合)
5,000	A－004. 有明海産佐賀海苔ギフト箱		【内容量】 焼きのり8切48枚入り(全形6枚分) ×1袋 しおのり8切48枚入り(全形6枚分) ×1袋 【受付期間】通年 【配送方法】常温 【発送時期】入金確認後、約2週間	厳選した佐賀海苔を遠赤外線で香ばしく焼き上げた、香り高く口溶けが良い美味しい焼きのりと、厳選した佐賀海苔を店主の弟が作る「菜種油三吉」で風味を付けて佐賀の海水塩「一の塩」で美味しく味付けしたしお海苔です。お子様からお年寄りまで安心してお召し上がり頂けます。 【提供元】江頭一郎商店
5,000	A－005. 有明海産佐賀海苔ギフトバック		【内容量】 焼きのり8切48枚入り(全形6枚分) ×1袋 しおのり8切48枚入り(全形6枚分) ×1袋 【受付期間】通年 【配送方法】常温 【発送時期】入金確認後、約2週間	厳選した佐賀海苔を遠赤外線で香ばしく焼き上げた、香り高く口溶けが良い美味しい焼きのりと、厳選した佐賀海苔を店主の弟が作る「菜種油三吉」で風味を付けて佐賀の海水塩「一の塩」で美味しく味付けしたしお海苔です。お子様からお年寄りまで安心してお召し上がり頂けます。 【提供元】江頭一郎商店
5,000	A－006. 初摘みのり　バラエティセットA		【内容量】 コラーゲン塩のり(8切24枚) めんたい塩のり(8切24枚) 黒こしょう塩のり塩のり(8切24枚)　【受付期間】通年 【配送方法】常温 【発送時期】入金確認後、約2週間	口どけがよく香り高い初摘み海苔のを使用。色々な味がバラエティにお楽しみいただけます。使用している塩もミネラル豊富な優しい塩加減の自然海塩「石垣の塩」を使用し、コラーゲンは海洋性のコラーゲンにこだわり焼き上げました。 【提供元】有明の風
5,000	A－007. 佐賀県産夢しずく5kg		【内容量】 佐賀県産夢しずく(白米)5kg×1 【受付期間】通年 【配送方法】常温 【発送時期】入金確認後、約2週間	佐賀県産夢しずくは、日本穀物検定協会が実施する2020年産『米の食味ランキング』で4年連続の“特A評価”を獲得。 ※配送日の指定は承っておりません。 ※天候や収穫状況により、お届けや規格が変更になる場合がございます。 ※返礼品お受取り後、すぐに品の状態をご確認いただき、賞味期限及び消費期限をお守りください。 【提供元】(株)イケマコ
5,000	A－008. 純米吟醸　肥前杜氏		【内容量】720ml 【受付期間】通年 【配送方法】常温 【発送時期】入金確認後、約2週間	原産地呼称認定酒佐賀米100%使用のお酒 【提供元】大和酒造(株)
5,000	A－010. 友幸素tomotoリキュールスィート		【内容量】720ml 【受付期間】通年 【配送方法】常温 【発送時期】入金確認後、約2週間	「じゅんかん育ちin佐賀」ブランドは、太陽の恵みと微生物の力を借りて栽培した「じゅんかん農法育ち」。その旨味と味わいをギュッと詰め込みました。地元の窓乃梅酒造とのコラボにより、本格麦焼酎とブレンドして甘いものが好きな方が飲みやすいスィートリキュールに仕上げました。 【提供元】友幸素舎
5,000	A－011. 友幸素tomotoリキュールドライ		【内容量】720ml 【受付期間】通年 【配送方法】常温 【発送時期】入金確認後、約2週間	「じゅんかん育ちin佐賀」ブランドは、太陽の恵みと微生物の力を借りて栽培した「じゅんかん農法育ち」。その旨味と味わいをギュッと詰め込みました。地元の窓乃梅酒造とのコラボにより、本格麦焼酎とブレンドして甘いものはチョットという方が飲みやすいドライリキュールに仕上げました。 【提供元】友幸素舎

寄附金額	お礼の品		内容量等	説明
5,000	A－013. 超粗挽きウインナー（2パック）		【内容量】 ガスボー/2本入り×1パック ハバネロ明太子入りガスボー/2本入り×1パック 【受付期間】通年 【配送方法】冷凍 【発送時期】入金確認後、約2週間	本場ドイツ国際食肉加工品コンテストSUFFA（ズーファ）2006金賞受賞者がつくる、長さ25cm～30cm、1本100gの超ロング粗挽きウインナーソーセージ「ガスボー」と「ハバネロ明太子入りガスボー」のセット 【提供元】旬菜舎さと山
5,000	A－019. 昔ながらの手作りにんにく		【内容量】 発芽ひげにんにく玉　1袋（約60粒） 【受付期間】通年 【配送方法】常温 【発送時期】入金確認後、約2週間	全国でも珍しいひげにんにく。普通のにんにくよりも栄養が数倍高くて、匂いが少ないです。緑地平飼いの健康なにわとりが生んだ有精卵卵黄を昔ながらの伝統製法で練り合わせました。にんにくの匂いがきつくないので、女性や接客業の方などに人気です。健康と美容に！ 【提供元】日本にんにく
5,000	A－021. 希少部位使用　佐賀牛カレー2個セット		【内容量】佐賀牛カレー（200g）×2 【受付期間】通年 【配送方法】常温 【発送時期】入金確認後、約2週間	佐賀牛でもカレーに相性のよい希少部位の「すね肉」をふんだんに使用し、食感と旨味を活かした中辛のカレーです。JAグループ佐賀管内肥育農家で飼育された黒毛和牛種の牛肉を使用しています。 【提供元】佐星醤油㈱
5,000	A－022. ありたどり使用　鶏めしの素3個セット		【内容量】鶏めしの素（170g）×3 【受付期間】通年 【配送方法】常温 【発送時期】入金確認後、約2週間	食べだしたら止まらない飽きの来ない旨味が特徴のありたどりをふんだんに使用し、佐賀産の丸大豆しょうゆで風味豊かな味わいに仕上げた『鶏めしの素』です。炊きたてご飯に混ぜるだけで簡単に頂けます！ 【提供元】佐星醤油㈱
5,000	A－025. プレミアム冷凍米粉ロールケーキ		【内容量】1箱（4個入り） 【受付期間】通年 【配送方法】冷凍 【発送時期】入金確認後、約3週間	佐賀県産の米粉、卵を100％使用し、小麦アレルギーの方も安心してお召し上がりいただけるグルテンフリースイーツです。卵白のみを用いて作り上げた真っ白で軽やかなホワイトロールケーキは、常温解凍10分程で、しっとりなめらかな食感のスポンジ生地になります。 【提供元】旬菜舎さと山
5,000	A－026. 北島の丸芳露（17個入り）		【内容量】17個入 【受付期間】通年 【配送方法】常温 【発送時期】入金確認後、約2週間	南蛮船とともに伝えられた異国生まれの洋菓子は、佐賀の地で生まれ、誰からも愛される故郷の代表的なお菓子となりました。素朴な姿からは思いもつかない　自然と広がる豊かな味わいをどうぞお楽しみください。 【提供元】（株）北島
5,000	A－027. 北島の丸芳露、花ぼうろ詰合せA		【内容量】 丸芳露7個、花ぼうろ5個 【受付期間】通年 【配送方法】常温 【発送時期】入金確認後、約2週間	おもに佐賀産の小麦粉、上質の砂糖、新鮮な鶏卵で作られる北島の丸芳露。口溶けよく、程よい柔らかさの生地にあんずジャムをサンドした花ぼうろ。丸芳露、花ぼうろ、北島を代表する二つの味を詰め合わせました。 【提供元】（株）北島
5,000	A－028. 佐賀銘菓詰合せA		【内容量】6～7種類を12個前後 肥前餅（紫蘇、胡桃）、おかげさまで、今山の陣、梅の実、窯出し、さがどら、栗ひろい、舞い上がれ大空へ、新栗かのこ、古代夢菓、佐賀マンダリンゼリー 【受付期間】通年 【配送方法】冷蔵 【発送時期】入金確認後、約2週間	まるいちの「こだわり」が詰まった銘菓撰。色々な味が楽しめると好評です。※季節により内容が異なる場合がございます。 ※パッケージが変更になることがございます。 【提供元】㈲菓心まるいち
5,000	A－029. 米粉のケーキ米っ子ロール、くろ		【内容量】 ロールケーキ（L=16.5cm）1本 【受付期間】通年 【配送方法】冷凍 【発送時期】入金確認後、約2週間	無農薬、無化学肥料栽培の黒米使用米処、佐賀の米粉でしっとり、モチモチ。黒米のアントシアニンで美肌効果も 【提供元】（株）さが・夢・維新会　レトロ館
5,000	A－030. あんみつひめオレンジマドレーヌ		【内容量】40g（8個入） 【受付期間】通年 【配送方法】常温 【発送時期】入金確認後、約2週間	佐賀県大和町産のみかん（あんみつひめ）を使ったオレンジマドレーヌ。チョコチップとのマリアージュをお楽しみください。 【提供元】㈲創菓苑　アンナの贈り物
5,000	A－031. 東一バターサンド8個入り		【内容量】8個入り 【受付期間】通年 【配送方法】冷蔵 【発送時期】入金確認後、約2週間	佐賀を代表する銘酒「東一大吟醸」の酒粕を再熟成させレーズンと最高級の発酵バターで作ったバターサンドです。東一の豊かな吟醸香をお楽しみください。 【提供元】シェ・ヤマモト

寄附金額	お礼の品		内容量等	説明
5,000	A－033. 醤油とドレッシングの詰め合わせ		【内容量】 自然一醤油 300ml×1 玉葱ドレッシング 200ml×1 佐賀海苔とろとろ醤油 150ml×1 【受付期間】通年 【配送方法】常温 【発送時期】入金確認後、約2週間	天然醸造・2年熟成のこだわりの丸大豆醤油と佐賀県白石町特産の玉葱で作ったドレッシング、佐賀海苔をたっぷり使った海苔醤油の詰め合わせです。 【提供元】丸秀醤油（株）
5,000	A－034. 佐賀産菜種使用　圧搾一番搾り【菜種油】		【内容量】1本（460g） 【受付期間】通年 【配送方法】常温 【発送時期】入金確認後、約2週間	江頭一郎商店店主の弟が営む、佐賀県久保泉の下村ファームが作付した菜種「ななしきぶ」を圧搾搾りにて和紙と布で濾して搾油し一番搾りのみを詰めた希少な菜種油です。下村ファーム創業者の名前を付けた【菜種油三吉】は芳醇な香りと、さっぱりとした油でそのままサラダにかけたり料理に使用したり幅広くご使用いただけます。 【提供元】江頭一郎商店
5,000	A－035. 富士町産　ゆずポン酢3本セット		【内容量】1本（200ml）×3 【受付期間】通年 【配送方法】常温 【発送時期】入金確認後、約2週間	自然豊かな佐賀市富士町の柚子をピューレ状にして使っています。果実の存在感たっぷり！あごだしの旨味で素材本来の味を際立たせる、贅沢な一品です。 【提供元】佐星醤油㈱
5,000	A－036. 佐星のお醤油詰め合わせセット		【内容量】 濃口醤油菊1000ml×1 濃口醤油蘭1000ml×1 かつおだし醤油うすくち×1 【受付期間】通年 【配送方法】常温 【発送時期】入金確認後、約2週間	創業1897年、佐賀の街中醤油蔵『佐星醤油』です。濃口醤油は濃いうまみが特徴の菊、うまみと甘みがバランスよくとれた蘭。かつおぶしをベースにいわし、煮干、昆布で出汁をとった濃いうまみが特徴のかつおだし醤油をセットにしました。 【提供元】佐星醤油㈱
5,000	A－039. 佐賀のがばいうまか醤油セット		【内容量】 がばいうまか醤油プレミアム360ml×2本、がばいうまかポン酢360ml×1本 【受付期間】通年 【配送方法】常温 【発送時期】入金確認後、約2週間	厳選した原料を時間を惜しまずじっくり熟成させ作り上げた、まるしん醤油の珠玉の逸品です。がばいうまか醤油は、甘くコクのある味わいと深い香りが広がる特選醤油です。がばいうまかポン酢は、柔らかな酸味でまるしん醤油のベストセラーの一つ。 【提供元】まるしん醤油
5,000	A－043. 佐賀県産さがびより無洗米（2kg×2）		【内容量】2kg×2袋 無洗米2kgをそのまま保存可能な密封できるチャック付き袋で小分けしています。 【受付期間】通年 【配送方法】常温 【発送時期】入金確認後、約3週間	「さがびより」は平成22年にデビューして日本穀物検定協会が実施する2020年産『米の食味ランキング』で11年連続の“特A評価”を獲得。 1粒1粒がしっかりして、口にした瞬間甘み・香りが広がります。無洗米で出荷いたします。 【提供元】株式会社　五十鈴
5,000	A－044. 佐賀県産　新たまねぎ（10kg）		【内容量】約10kg 佐賀市産 【受付期間】～4月中旬 【配送方法】常温 【発送時期】入金確認後、約3週間	佐賀県の春夏に出荷されるタマネギは全国1位！ 秋冬通せば北海道に次いで2位の大産地！ 有明海に面してることから、ミネラルたっぷりの土質が特徴。 辛味が少なく甘くてあっさり！ 是非、サラダで食べていただきたい玉ねぎです。 【提供元】株式会社　五十鈴
5,000	A－054. 佐賀県産「さがびより」白米（2Kg×2）		【内容量】 精米してすぐの白米2kgをそのまま保存できる密封されたチャック付き袋で小分けしてます。（2kg×2） 【受付期間】通年 【配送方法】常温 【発送時期】入金確認後、約2～3週間	「さがびより」は平成22年にデビューして日本穀物検定協会が実施する2020年産『米の食味ランキング』で11年連続の“特A評価”を獲得。1粒1粒がしっかりして、口にした瞬間、甘み・香りが広がります。こだわり農家1軒からお届けいたします。 【提供元】株式会社　五十鈴
5,000	A－057. 佐賀県産「さがびより」玄米　5kg		【内容量】 「さがびより」玄米　5kg 【発送期間】通年 【配送方法】常温 【発送時期】入金確認後、約2～3週間	日本穀物検定協会が実施する2020年産『米の食味ランキング』で11年連続の“特A評価”を獲得。1粒1粒がしっかりして、口にした瞬間広がる甘み・香りは絶品です。こだわり農家が「玄米」で食べていただきたく安心・安全にこだわって育てた自信作です。 【提供元】株式会社　五十鈴
5,000	A－059. 佐賀県産「ひのひかり」玄米　5kg		【内容量】 「ひのひかり」玄米　5kg 【発送期間】通年 【配送方法】常温 【発送時期】入金確認後、約2～3週間	「色つや・うま味・粘り」三拍子そろった、佐賀を代表するお米です。食の安全にこだわった農家の逸品！自信を持って「玄米」で出荷いたします。 【提供元】株式会社　五十鈴

寄附金額	お礼の品		内容量等	説明
5,000	A－060. さが錦		【内容量】 2棹入 【発送期間】通年 【配送方法】常温 【発送時期】入金確認後、約10日	今から200年前より、鍋島藩主夫人により受け継がれてきた「佐賀錦」。その伝統ある織物のイメージを取り入れた村岡屋を代表する創作銘菓です。 【提供元】株式会社　村岡屋
5,000	A－061. 昔風味の小城羊羹		【内容量】 2本入 【発送期間】通年 【配送方法】常温 【発送時期】入金確認後、約10日	シャリッとした歯触りが懐かしい昔ながらの手作り羊羹です。 【提供元】株式会社　村岡屋
5,000	A－064. ベジスープ　14食セット		【内容量】 8.4g×7食 8.3g×7食 【受付期間】通年 【配送方法】常温 【発送時期】入金確認後、約2週間	「佐賀県産アスパラガス」を使用したフリーズドライスープ「5種の野菜スープ」と「佐賀県産トマト」を使用したフリーズドライスープ「トマト入りたまごスープ」の2種詰合せです。 各7個入のお試しセットです。 お湯を注ぐだけで簡単にお召し上がりいただけます。 【提供元】さが風土館季楽
5,000	A－068. 北島のあめゆ、水飴、しょうが飴玉A		【内容量】セット商品 あめゆ（20g×10袋）　しょうが飴玉（35粒） 水飴（400g×1） 【受付期間】通年 【配送方法】常温 【発送時期】入金確認後、約10日	明治38年創業 ピリッときいた生姜の香り（国産生姜） 【提供元】北島商店
5,000	A－069. JAさがオリジナル　鶏ごぼうピラフ		【内容量】 250g×10袋 【受付期間】通年 【配送方法】常温 【発送時期】入金確認後、約2週間 ※お申し込みが集中しているため、お届けまでに1～2カ月ほどかかる場合がございます。ご了承ください。	徹底した品質管理のもと、JAさがのグループ会社の株式会社JAフーズさがのピラフ工場で製造している冷凍食品です。 佐賀県産米「さがびより」と佐賀県産「骨太有明鶏」を使用した鶏ごぼうピラフです。 レンジで温めるだけで簡単にお召し上がりいただけます。 【提供元】さが風土館季楽
5000	A－070. JAさがオリジナル　チキンライス		【内容量】 250g×10袋 【受付期間】通年 【配送方法】常温 【発送時期】入金確認後、約2週間 ※お申し込みが集中しているため、お届けまでに1～2カ月ほどかかる場合がございます。ご了承ください。	徹底した品質管理のもと、JAさがのグループ会社の株式会社JAフーズさがのピラフ工場で製造している冷凍食品です。 佐賀県産米「さがびより」と佐賀県産「骨太有明鶏」を使用したチキンライスです。 レンジで温めるだけで簡単にお召し上がりいただけます。 【提供元】さが風土館季楽
5000	A－071. JAさがオリジナル　えびピラフ		【内容量】 250g×10袋 【受付期間】通年 【配送方法】常温 【発送時期】入金確認後、約2週間 ※お申し込みが集中しているため、お届けまでに1～2カ月ほどかかる場合がございます。ご了承ください。	徹底した品質管理のもと、JAさがのグループ会社の株式会社JAフーズさがのピラフ工場で製造している冷凍食品です。 佐賀県産米「さがびより」を使用したえびピラフです。 レンジで温めるだけで簡単にお召し上がりいただけます。 【提供元】さが風土館季楽
5,000	A－072. JAさがオリジナル　高菜ピラフ		【内容量】 250g×10袋 【受付期間】通年 【配送方法】常温 【発送時期】入金確認後、約2週間 ※お申し込みが集中しているため、お届けまでに1～2カ月ほどかかる場合がございます。ご了承ください。	徹底した品質管理のもと、JAさがのグループ会社の株式会社JAフーズさがのピラフ工場で製造している冷凍食品です。 佐賀県産米「さがびより」を使用した高菜ピラフです。 レンジで温めるだけで簡単にお召し上がりになれます。 【提供元】さが風土館季楽
5,000	A－073. つぼ漬けカルビAコース		【内容量】 つぼ漬けカルビ　2枚（200g） ※米国又は豪州産牛肉使用 【受付期間】通年 【配送方法】冷凍 【発送時期】入金確認後、約10日	地元名水を利用した自家製タレにけ漬込んだつぼ漬けカルビ。自家製タレは毎日新しく作っています。その品質と味は、地元で10年以上ご愛顧いただいています。 【提供元】百済
5,000	A－076. 佐賀牛を使った贅沢ハンバーグ4個		【内容量】 150g×4 【受付期間】通年 【配送方法】冷凍 【発送時期】入金確認後、約1カ月 ※年末年始のお申込みは2~3カ月かかる場合がございます。	大好評頂いております、佐賀牛と佐賀産の豚肉を使用したハンバーグ。牧場直営店の焼肉屋さんより伝統の味を受け継ぎ、絶妙な配合比でふわふわと柔らかいハンバーグに仕上げております。お子様からお年寄りの方まで幅広くご支持頂いております。世界でも高評価のブランド牛、「佐賀牛」の旨みとジューシーな肉汁をお楽しみ頂けます。贅沢なハンバーグをぜひご堪能下さい。 【提供元】やまとフーズ

寄附金額	お礼の品		内容量等	説明
5,000	A－078. 佐賀の美味しい特A米セット		【内容量】 佐賀県産さがびより 2kg×1袋 佐賀県産夢しずく 2kg×1袋 【受付期間】通年 【配送方法】常温 【発送時期】入金確認後、約2週間	ミネラル豊富で、肥沃な佐賀の大地で育った、食味ランキング特A米2品(さがびより10年連続、夢しずく3年連続)、4kgの食べ比べセット 【提供元】佐賀県食糧㈱
5,000	A－079. 有機栽培 烏龍茶		【内容量】3g×40包 【受付期間】通年 【配送方法】常温 【発送時期】入金確認後、約2週間 【賞味期限】製造日から2年	まろやかな味わいとなっていますので、烏龍茶の独特な渋みが苦手な方にオススメです。 有機JASの認定を受けた日本国内で栽培された原材料を100%使用した純国産の有機栽培茶。化学肥料は使用せず、有機肥料のみで育て上げ、遺伝子組み換えは一切行われていません。安全安心で体と自然に優しい素材を厳選しております。 【提供元】がばい農園株式会社
5,000	A－081. 有機栽培 グァバ茶		【内容量】2g×40包 【受付期間】通年 【配送方法】常温 【発送時期】入金確認後、約2週間 【賞味期限】製造日から2年	苦みも強くはなく、飲みやすくなっています。 有機JASの認定を受けた日本国内で栽培された原材料を100%使用した純国産の有機栽培茶。化学肥料は使用せず、有機肥料のみで育て上げ、遺伝子組み換えは一切行われていません。安全安心で体と自然に優しい素材を厳選しております。 【提供元】がばい農園株式会社
5,000	A－082. 有機栽培 桑の葉茶		【内容量】3g×40包 【受付期間】通年 【配送方法】常温 【発送時期】入金確認後、約2週間 【賞味期限】製造日から2年	有機栽培の為、癖もなく飲みやすくなっています。 有機JASの認定を受けた日本国内で栽培された原材料を100%使用した純国産の有機栽培茶。化学肥料は使用せず、有機肥料のみで育て上げ、遺伝子組み換えは一切行われていません。安全安心で体と自然に優しい素材を厳選しております。 【提供元】がばい農園株式会社
5,000	A－083. 有機栽培 コーン茶		【内容量】4g×40包 【受付期間】通年 【配送方法】常温 【発送時期】入金確認後、約2週間 【賞味期限】製造日から2年	コーンの香ばしさと程よい甘さがあり、お子様も飲みやすいお茶です。 有機JASの認定を受けた日本国内で栽培された原材料を100%使用した純国産の有機栽培茶。化学肥料は使用せず、有機肥料のみで育て上げ、遺伝子組み換えは一切行われていません。安全安心で体と自然に優しい素材を厳選しております。 【提供元】がばい農園株式会社
5,000	A－084. 有機栽培 ごぼう茶		【内容量】2g×40包 【受付期間】通年 【配送方法】常温 【発送時期】入金確認後、約2週間 【賞味期限】製造日から2年	独特な香りも少なく、上品な味わいで、ご家族で飲みやすいお茶です。 有機JASの認定を受けた日本国内で栽培された原材料を100%使用した純国産の有機栽培茶。化学肥料は使用せず、有機肥料のみで育て上げ、遺伝子組み換えは一切行われていません。安全安心で体と自然に優しい素材を厳選しております。 【提供元】がばい農園株式会社
5,000	A－085. 有機栽培 三年番茶		【内容量】5g×30包 【受付期間】通年 【配送方法】常温 【発送時期】入金確認後、約2週間 【賞味期限】製造日から2年	香ばしさがお好きな方にオススメです。 有機JASの認定を受けた日本国内で栽培された原材料を100%使用した純国産の有機栽培茶。化学肥料は使用せず、有機肥料のみで育て上げ、遺伝子組み換えは一切行われていません。安全安心で体と自然に優しい素材を厳選しております。 【提供元】がばい農園株式会社
5,000	A－086. 有機栽培 発芽はと麦茶		【内容量】5g×40包 【受付期間】通年 【配送方法】常温 【発送時期】入金確認後、約2週間 【賞味期限】製造日から2年	スッキリとした味わいの中に香ばしさを感じられるお茶です。 有機JASの認定を受けた日本国内で栽培された原材料を100%使用した純国産の有機栽培茶。化学肥料は使用せず、有機肥料のみで育て上げ、遺伝子組み換えは一切行われていません。安全安心で体と自然に優しい素材を厳選しております。 【提供元】がばい農園株式会社
5,000	A－087. オーガニックルイボスティー（2個セット）		【内容量】3g×50包×2個セット 【受付期間】通年 【配送方法】常温 【発送時期】入金確認後、約2週間 【賞味期限】製造日から2年	ルイボス特融の風味と味があり、女性に人気のお茶です。ノンカフェインなので妊婦の方も喜ばれています。 ルイボスは南アフリカ共和国のケープタウンの北に広がるセルバーク山脈一帯にのみ自生する植物です。がばい農園では、オーガニック認証を受けたトップメーカーの新鮮で、高品質な安心できるルイボス茶葉のみを使用しております。 【提供元】がばい農園株式会社

寄附金額	お礼の品		内容量等	説明
5,000	A－088. オーガニック グリーンルイボスティー（2個セット）		【内容量】3g×30包×2個セット 【受付期間】通年 【配送方法】常温 【発送時期】入金確認後、約2週間 【賞味期限】製造日から2年	ルイボスティーより、さっぱりした味わいが特徴のお茶です。普段からルイボスティーを飲まれている方でも、夏だけグリーンルイボスに変える方が多くなり、徐々に人気が出ているお茶です。 ルイボスは南アフリカ共和国のケープタウンの北に広がるセルバーク山脈一帯にのみ自生する植物です。がばい農園では、オーガニック認証を受けたトップメーカーの新鮮で、高品質な安心できるルイボス茶葉のみを使用しております。 【提供元】がばい農園株式会社
5,000	A－091. 国産 赤なた豆茶		【内容量】3g×30包 【受付期間】通年 【配送方法】常温 【発送時期】入金確認後、約2週間 【賞味期限】製造日から2年	豆の香ばしさのあるお茶です。 日本国内で栽培された原料を100%使用した純国産のお茶です。がばい農園では、100%にこだわり製造を行っております。 【提供元】がばい農園株式会社
5,000	A－092. 国産 あずき茶		【内容量】5g×40包 【受付期間】通年 【配送方法】常温 【発送時期】入金確認後、約2週間 【賞味期限】製造日から2年	小豆のクセもなく、優しい味わいのお茶です。 日本国内で栽培された原料を100%使用した純国産のお茶です。がばい農園では、100%にこだわり製造を行っております。 【提供元】がばい農園株式会社
5,000	A－093. 国産 黒豆茶		【内容量】5g×40包 【受付期間】通年 【配送方法】常温 【発送時期】入金確認後、約2週間 【賞味期限】製造日から2年	しっかりした味わいで、香ばしい豆感を感じられるお茶です。少しきな粉の香りがします。 本国内で栽培された原料を100%使用した純国産のお茶です。がばい農園では、100%にこだわり製造を行っております。 【提供元】がばい農園株式会社
5,000	A－094. 国産 イチョウ葉茶		【内容量】3g×40包 【受付期間】通年 【配送方法】常温 【発送時期】入金確認後、約2週間 【賞味期限】製造日から2年	少し渋みがありますが、温かくして飲むと飲みやすいです。 日本国内で栽培された原料を100%使用した純国産のお茶です。がばい農園では、100%にこだわり製造を行っております。 【提供元】がばい農園株式会社
5,000	A－095. 国産 カキドオシ茶		【内容量】3g×40包 【受付期間】通年 【配送方法】常温 【発送時期】入金確認後、約2週間 【賞味期限】製造日から2年	やや苦めな漢方のような味が特徴のお茶です。 日本国内で栽培された原料を100%使用した純国産のお茶です。がばい農園では、100%にこだわり製造を行っております。 【提供元】がばい農園株式会社
5,000	A－096. 国産 柿の葉茶		【内容量】3g×40包 【受付期間】通年 【配送方法】常温 【発送時期】入金確認後、約2週間 【賞味期限】製造日から2年	まろやかな口当たりで優しい味のお茶です。 日本国内で栽培された原料を100%使用した純国産のお茶です。がばい農園では、100%にこだわり製造を行っております。 【提供元】がばい農園株式会社
5,000	A－097. 国産 クマザサ茶		【内容量】2g×40包 【受付期間】通年 【配送方法】常温 【発送時期】入金確認後、約2週間 【賞味期限】製造日から2年	透き通った薄い黄金色のスッキリとした味わいのお茶です。 日本国内で栽培された原料を100%使用した純国産のお茶です。がばい農園では、100%にこだわり製造を行っております。 【提供元】がばい農園株式会社
5,000	A－098. 国産　桑の葉茶		【内容量】3g×40包 【受付期間】通年 【配送方法】常温 【発送時期】入金確認後、約2週間 【賞味期限】製造日から2年	少し苦みはありますが、クセになる味わいのお茶です。 日本国内で栽培された原料を100%使用した純国産のお茶です。がばい農園では、100%にこだわり製造を行っております。 【提供元】がばい農園株式会社

寄附金額	お礼の品		内容量等	説明
5,000	A－099. 国産 ゴーヤ茶		【内容量】2g×30包 【受付期間】通年 【配送方法】常温 【発送時期】入金確認後、約2週間 【賞味期限】製造日から2年	ゴーヤ特有の苦みは少なく、飲みやすいお茶です。 日本国内で栽培された原料を100%使用した純国産のお茶です。がばい農園では、100%にこだわり製造を行っております。 【提供元】がばい農園株式会社
5,000	A－100. 国産ごぼう茶		【内容量】2g×50包 【受付期間】通年 【配送方法】常温 【発送時期】入金確認後、約2週間 【賞味期限】製造日から2年	ごぼうの香りの中に、ほんのりと甘さを感じられるお茶です。 日本国内で栽培された原料を100%使用した純国産のお茶です。がばい農園では、100%にこだわり製造を行っております。 【提供元】がばい農園株式会社
5,000	A－101. 国産 しその葉茶		【内容量】2g×40包 【受付期間】通年 【配送方法】常温 【発送時期】入金確認後、約2週間 【賞味期限】製造日から2年	さっぱりとしたしその風味を味わえるお茶です。 日本国内で栽培された原料を100%使用した純国産のお茶です。がばい農園では、100%にこだわり製造を行っております。 【提供元】がばい農園株式会社
5,000	A－103. 国産 生姜紅茶		【内容量】3g×40包 【受付期間】通年 【配送方法】常温 【発送時期】入金確認後、約2週間 【賞味期限】製造日から2年	生姜感が強すぎることなく、生姜のピリッとした口当たり良い味となっております。 日本国内で栽培された原料を100%使用した純国産のお茶です。がばい農園では、100%にこだわり製造を行っております。 【提供元】がばい農園株式会社
5,000	A－104. 国産 白なた豆茶		【内容量】3g×30包 【受付期間】通年 【配送方法】常温 【発送時期】入金確認後、約2週間 【賞味期限】製造日から2年	スッキリとした中に、豆の香ばしさがあるお茶です。 日本国内で栽培された原料を100%使用した純国産のお茶です。がばい農園では、100%にこだわり製造を行っております。 【提供元】がばい農園株式会社
5,000	A－105. 国産 すぎな茶		【内容量】2g×40包 【受付期間】通年 【配送方法】常温 【発送時期】入金確認後、約2週間 【賞味期限】製造日から2年	少しクセのある味ですが、すっきりとした味わいも感じられるお茶です。 日本国内で栽培された原料を100%使用した純国産のお茶です。がばい農園では、100%にこだわり製造を行っております。 【提供元】がばい農園株式会社
5,000	A－106. 国産 玉葱皮茶		【内容量】2g×40包 【受付期間】通年 【配送方法】常温 【発送時期】入金確認後、約2週間 【賞味期限】製造日から2年	玉葱の甘さを感じられるお茶です。 日本国内で栽培された原料を100%使用した純国産のお茶です。がばい農園では、100%にこだわり製造を行っております。 【提供元】がばい農園株式会社
5,000	A－107. 国産 どくだみ茶		【内容量】3g×40包 【受付期間】通年 【配送方法】常温 【発送時期】入金確認後、約2週間 【賞味期限】製造日から2年	どくだみ特有の香りや酸味も少なく、すっきりとした味わいです。 日本国内で栽培された原料を100%使用した純国産のお茶です。がばい農園では、100%にこだわり製造を行っております。 【提供元】がばい農園株式会社
5,000	A－109. 国産　日本山人参茶		【内容量】2g×30包 【受付期間】通年 【配送方法】常温 【発送時期】入金確認後、約2週間 【賞味期限】製造日から2年	とても希少な素材ですので、原料を大切に製造しております。くせになる苦みのあるお茶です。 日本国内で栽培された原料を100%使用した純国産のお茶です。がばい農園では、100%にこだわり製造を行っております。 【提供元】がばい農園株式会社

寄附金額	お礼の品		内容量等	説明
5,000	A－110. 国産　ハスの葉茶		【内容量】2g×30包 【受付期間】通年 【配送方法】常温 【発送時期】入金確認後、約2週間 【賞味期限】製造日から2年	香り良くすっきりとした風味のお茶です。 日本国内で栽培された原料を100%使用した純国産のお茶です。がばい農園では、100%にこだわり製造を行っております。 【提供元】がばい農園株式会社
5,000	A－111. 国産　びわの葉茶		【内容量】3g×40包 【受付期間】通年 【配送方法】常温 【発送時期】入金確認後、約2週間 【賞味期限】製造日から2年	香ばしさや甘みもありフルーティーな味わいのお茶です。またお茶の色も鮮やです。 日本国内で栽培された原料を100%使用した純国産のお茶です。がばい農園では、100%にこだわり製造を行っております。 【提供元】がばい農園株式会社
5,000	A－112. 国産　めぐすりの木茶		【内容量】3g×40包 【受付期間】通年 【配送方法】常温 【発送時期】入金確認後、約2週間 【賞味期限】製造日から2年	爽やかな木の香りが特徴のお茶です。 日本国内で栽培された原料を100%使用した純国産のお茶です。がばい農園では、100%にこだわり製造を行っております。 【提供元】がばい農園株式会社
5,000	A－113. 国産　ヤーコン茶		【内容量】3g×40包 【受付期間】通年 【配送方法】常温 【発送時期】入金確認後、約2週間 【賞味期限】製造日から2年	独特な香りと苦みがありクセになるお茶です。 日本国内で栽培された原料を100%使用した純国産のお茶です。がばい農園では、100%にこだわり製造を行っております。 【提供元】がばい農園株式会社
5,000	A－114. 国産　れんこん茶		【内容量】2g×40包 【受付期間】通年 【配送方法】常温 【発送時期】入金確認後、約2週間 【賞味期限】製造日から2年	れんこん独特の臭いも少なく飲みやすいお茶となっています。 日本国内で栽培された原料を100%使用した純国産のお茶です。がばい農園では、100%にこだわり製造を行っております。 【提供元】がばい農園株式会社
5,000	A－115. たんぽぽコーヒー		【内容量】2g×40包 【受付期間】通年 【配送方法】常温 【発送時期】入金確認後、約2週間 【賞味期限】製造日から2年	コーヒー豆の入手が困難な時代に、代用として飲まれていたため、コーヒーと名前が付いています。通常のコーヒーとは違い、麦のような香ばしさが感じられるノンカフェインのお茶です。 たんぽぽコーヒーの本場ポーランドで栽培された、タンポポの根を100%使用しております。 【提供元】がばい農園株式会社
5,000	A－116. 国産　明日葉茶		【内容量】2g×40包 【受付期間】通年 【配送方法】常温 【発送時期】入金確認後、約2週間 【賞味期限】製造日から2年	明日葉独特の苦みの中に、ほんのりと甘さを感じられるお茶です。 日本国内で栽培された原料を100%使用した純国産のお茶です。がばい農園では、100%にこだわり製造を行っております。 【提供元】がばい農園株式会社
5,000	A－118. 国産 発芽はと麦茶		【内容量】5g×40包 【受付期間】通年 【配送方法】常温 【発送時期】入金確認後、約2週間 【賞味期限】製造日から2年	お茶の色は薄いですが、やさしくまろやかな風味です。 日本国内で栽培された原料を100%使用した純国産のお茶です。がばい農園では、100%にこだわり製造を行っております。 【提供元】がばい農園株式会社
5,000	A－120. 国産　玄米コーヒー		【内容量】5g×30包 【受付期間】通年 【配送方法】常温 【発送時期】入金確認後、約2週間 【賞味期限】製造日から2年	香ばしく程よい苦みのあるお茶です。 日本国内で栽培された原料を100%使用した純国産のお茶です。がばい農園では、100%にこだわり製造を行っております。 【提供元】がばい農園株式会社
5,000	A－122. お正月用杵つき丸餅 6P		【内容量】丸餅30個（45g×5個入り×6パック） 【受付期間】通年 【配送方法】冷凍 【発送時期】入金確認後、約3週間	◆もち米収穫量国内第2位の佐賀県。脊振山（せふりさん）系の清らかな水と肥沃な土壌に育まれた佐賀産餅米は、柔らかく「ひき」や「ねばり」、「ふくらみ」等、高い評価を受けています。 ◆つきたてを瞬間冷凍保存するため、保存料等は使用していません。 ◆急速冷凍したお餅をクール便でお届けいたします。ご家庭のの冷凍庫で保存できます。11月、12月はお届けにお時間を要しますので、お正月用には早めのお申込みをおすすめいたします。 【提供元】旬菜舎さと山

寄附金額	お礼の品		内容量等	説明
5,000	A－123. よもぎ餅（粒あん入り）6P		【内容量】 よもぎ餅24個（45g×4個入り×6パック） 【受付期間】通年 【配送方法】冷凍 【発送時期】入金確認後、約3週間	◆国産よもぎと、佐賀県産もち米を杵でつきあげました。どこか懐かしいほのかなよもぎの香りがするお餅と、程よい甘さの餡とのコラボをお楽しみください。 ◆つきたてを瞬間冷凍保存するため、保存料等は使用していません。 ◆急速冷凍したお餅をクール便でお届けいたします。ご家庭の冷凍庫で保存ができます。11月、12月はお届けにお時間を要しますので、お正月用には早めのお申込みをおすすめいたします。 【提供元】旬菜舎さと山
5,000	A－124. 杵つき丸餅3P＆粒あん入りよもぎ餅3Pセット		【内容量】 丸餅15個（丸餅45g×5個入り×3パック） よもぎ餅12個（45g×4個入り×3パック） 【受付期間】通年 【配送方法】冷凍 【発送時期】入金確認後、約3週間	◆もち米収穫量国内第2位の佐賀県。脊振山（せふりさん）系の清らかな水と肥沃な土壌に育まれた佐賀産餅米は、柔らかく「ひき」や「ねばり」、「ふくらみ」等、全国で高い評価を受けています。この白餅と、国産よもぎ使用の粒あん入りよもぎ餅をセットにしました。 ◆つきたてを瞬間冷凍保存するため、保存料等は使用していません。 ◆急速冷凍したお餅をクール便でお届けいたします。ご家庭の冷凍庫で保存ができます。11月、12月はお届けにお時間を要しますので、お正月用には早めのお申込みをおすすめいたします。 【提供元】旬菜舎さと山
5,000	A－125. 焚付薪		【内容量】 【大割】 ●長さ：約33cm ●重量：約1.5kg ●樹種：杉 【発送期間】通年 【配送方法】常温 【発送時期】入金確認後、約3週間 **＊到着日の指定は出来ません。**	杉材を使っているので火が付きやすく、コンパクトサイズで使い勝手もいい、ベストな焚き付け薪です。（到着後すぐに使用できます） 重さは水分量等によって違ってきますが、約1.5キロ前後です。 1年じっくり乾燥させた軽さのある良い薪です。 焚き木は自然の商品です。小さな虫が潜り込んでいる場合やゴミ、カビ、汚れが付着している場合があります。ご了承ください。 【提供元】旬菜舎さと山
5,000	A－128. 国産牛すじ串16本		【内容量】 牛すじ串8本×2袋 【受付期間】通年 【配送方法】冷凍 【発送時期】入金確認後、約2週間	『国産牛すじ串』は安心安全な国産牛のアキレスやスジ肉を自社工場にて職人が1本1本丁寧に手刺ししております。 佐賀県内のスーパーを中心に販売しておりますが、ふるさと納税返礼品だけの限定品です。 【提供元】 藤園食品
5,000	A－134. 飲むバラ　プリティロゼ3本		【内容量】 スパークロゼ200ml×3本 【受付期間】通年 【配送方法】常温 【発送時期】入金確認後、約2週間	2016年フーデックスジャパン美食女子グランプリ銀賞受賞商品。最高級ダマスクローズの花びらから抽出したローズエキスを使用した華やかでさわやかなローズスパークリング飲料です。農薬不使用ダマスクローズエキス、ヒアルロン酸（美容サポート成分）配合、佐賀天山水系伏流水使用。がんばった自分にご褒美を 【提供元】株式会社ローズテラス
5,000	A－136. プレミアム佐賀海苔味付のり3袋セット		【内容量】 味付のり10切60枚×3袋 【受付期間】 【配送方法】常温 【発送時期】入金確認後、約2週間	生産量日本一を記録する佐賀県有明海産の中でも柔らかく旨みある一番摘みの上級等級品の海苔を使用し化学調味料不使用の味タレで仕上げたこだわりの味付のり。パリッとした食感・ふわっとした口どけ・旨み豊かな味わいが特徴です。 【提供元】㈱サン海苔
5,000	A－142. えつサブレ・佐賀菓子詰め合わせA		【内容量】 えつサブレ5ケ、きんか糖（2匹入）2ケ、丸ボーロ4ケ 【受付期間】通年 【配送方法】常温 【発送時期】入金確認後、約2週間	日本ではここ筑後川下流域だけに生息するまぼろしの魚「えつ」。「えつ」には伝説もありその伝説にでてくる不老不死の霊薬「フロフキ」の粉末の入ったかわいい「えつ」の形をしたサブレです。 【提供元】佐賀市もろどみin食の会
5,000	A－144. 山本海苔店　一藻百味　8袋入り		【内容量】 1袋　4切4枚 うめ味、ネギみそ味、明太子味　各2袋 うに味、鮭味　各1袋 【受付期間】通年 【配送方法】常温 【発送時期】入金確認後、約2週間	のせて、巻いて、はさんで、おにぎり、おつまみに。 いろんな味を簡単、手軽に味わえる具付きのりをセットでご用意いたしました。 味は全部で5種類。お好きな食べ方でお気に入りの味を見つけてみてください。 日本最大の海苔生産地である九州有明海。平成26年（2014年）9月山本海苔店はこの有明海をのぞむ佐賀市の久保泉第2工業団地に工場を建設。日本最大の海苔生産地である佐賀に製造拠点を設置することにより、生産者と消費者との距離を縮め、上質の海苔を鮮度感のある品に作り上げます。 【提供元】山本海苔店
5,000	A－145. 浮世絵デザイン缶　おつまみ海苔　2缶詰合せ		【内容量】 おつまみ海苔　各20g 明太子味、わさびごま味 【受付期間】通年 【配送方法】常温 【発送時期】入金確認後、約2週間で発送	人気の「おつまみ海苔」に、浮世絵デザイン缶「東京プレミアムおつまみ海苔」が新登場しました。 有明海産の上質な海苔にわさびごまや明太子顆粒をはさみ、風味豊かに仕上げました。 おやつや、スナック、お酒のおつまみなど、ご家族皆様でお楽しみください。 日本最大の海苔生産地である九州有明海。平成26年（2014年）9月山本海苔店はこの有明海をのぞむ佐賀市の久保泉第2工業団地に工場を建設。日本最大の海苔生産地である佐賀に製造拠点を設置することにより、生産者と消費者との距離を縮め、上質の海苔を鮮度感のある品に作り上げます。 【提供元】山本海苔店

寄附金額	お礼の品		内容量等	説明
5,000	A－146. 佐賀県産玉ねぎのお好み焼き		【内容量】 430g X 1枚 ソース・削り粉・青のり付 【受付期間】通年 【配送方法】冷凍 【発送時期】入金確認後、約2週間	佐賀県産の玉ねぎをたっぷりと使ったお好み焼き。 鉄板でじっくりと焼き上げるので、トロトロになった玉ねぎの甘味がソースと絡まって絶妙なハーモニーを味わえます。焼きあがってすぐに急速冷凍しているので、600Wのレンジで約9分温めるだけで、ご自宅でも焼き立ての味が楽しめます。 【提供元】かばち
5,000	A－150. 炭焼き「まこっちゃん」うまうま焼き鳥Aセット		【内容量】 にんにく辛味噌味100g×1パック 塩こしょう味100g×1パック 柚子こしょう×小1瓶 【受付期間】通年 【配送方法】冷凍 【発送時期】入金確認後、約3週間	“脱サラオヤジの第二の挑戦” 大手運送会社勤務時代、九州各県で勤務、その時々趣味でグルメ周りをしている中で、本場宮崎の炭焼き焼き鳥に出会い、あまりの美味しさに感動して脱サラ！即、宮崎で修行して完成した一品です。 佐賀県産若鶏を使用しているので柔らかくジューシーな歯ごたえですので小さなお子様でも大丈夫です。是非、お召し上がりください。柚子こしょうをかけて食べるのも美味しいです。 【提供元】炭焼き　まこっちゃん
5,000	A－152. 国産もち麦800g		【内容量】 800g×1p 【受付期間】通年 【配送方法】常温 【発送時期】入金確認後、約3週間 Q　食べ方、炊き方 A　白米1合に大さじ1杯目安に入れて炊飯して下さい。洗わなくても大丈夫です。 （雑穀：気になるようでしたら茶こしなど目が細かいものを使って洗って下さい。） ※一般的な雑穀の炊き方です。お客様のお好みで加減されてください。 Q　袋がぴったりしていない A　脱酸素剤を封入していますが真空（脱気）処理は行っていないため、ものにより袋の状態が異なります。 保存及び品質には影響ありません。開封後は白米と同様に保管・ご使用下さい。	人気のもち麦です。 アントシアニンを含むダイシモチという品種を佐賀県内で栽培、脱穀、加工しています。 ご飯と一緒に炊いて頂くとぷちぷちとした食感とほんのり香り・甘味がプラスされます。 白米1合に対して大さじ1程度を目安にお好みで増減させて炊飯して下さい。 大さじ1以上加える場合はその分だけ水を足すことをおすすめします。 【提供元】旬菜舎さと山
5,000	A－153. ダ・ジーノのマルゲリータ1枚		【内容量】 1枚 直径約20cm 【受付期間】通年 【配送方法】冷凍 【発送時期】入金確認後、約2週間	本場ナポリのピッツァをはじめとしたイタリアン料理が大人気のピッツェリア・ダ・ジーノ。 ミシュランガイド掲載店のピッツェリアが作るマルゲリータ。 小麦粉・トマトソース・モッツァレラチーズはイタリア製にこだわり佐賀県産のバジルを使用しています。 日本冷凍食品協会認定工場で製造しています。 【ピザを美味しく焼くポイント！】 1.冷凍されているピザをしっかり解凍してください。 2.フライパンでピッツァの裏側を少し焦げがつくくらい焼いてください。 3.フライパンで焼いたピッツァを温めた魚焼きグリルに入れ、チーズがグツグツするまで3～4分焼いたら出来上がり。 【提供元】ピッツェリア・ダ・ジーノ
5,000	A－155. ワンちゃん・ねこちゃん用ウインナー		【内容量】 1本20g×6本入り×3パック 【受付期間】通年 【配送方法】冷凍 【発送時期】入金確認後、約3週間	・家族の大切なワンちゃん、ねこちゃんにもふるさとの一品を食べさせてください。＊添加物は使用していません。 九州産鶏胸肉100%使用。 ※生ウインナーですので、加熱調理（焼きやボイル）してあたえてください。 ・成犬10kgまで1日2本を目安に与えてください。 【提供元】旬菜舎さと山
5,000	A－157. ミニバスクチーズケーキ		【内容量】 34．2g：×5個 【受付期間】通年 【配送方法】冷凍 【発送時期】入金確認後、約1カ月	人気のバスクチーズケーキを小さく食べやすい個包装にしました！！ スペインのバスク地方で生まれた高温で焼きこむ濃厚チーズケーキ　佐賀県産小麦粉100%使用！中心部は半熟で濃厚な味わい。 【提供元】株式会社　ユニコ
5,000	A－158. 佐賀ぜりい（佐賀マンダリン）6個入		【内容量】 6個 1個あたり80g 【受付期間】通年 【配送方法】常温 【発送時期】入金確認後、約2週間	全国でも有数のみかんの産地 佐賀で育った濃厚100%果汁を使ったゼリーです。 『佐賀マンダリン』は佐賀のみかんの中でも「みかんの貴婦人」と称されます。その『佐賀マンダリン』本来の味をギュッと閉じ込め、果肉のプリっとした食感と、濃厚で、甘酸っぱい果汁をお楽しみいただけるゼリーです。 【提供元】㈲菓心まるいち

寄附金額	お礼の品		内容量等	説明
5,000	A－159. 手軽で便利なサイズ！！薪割台		【内容量】 直径20cm～25cm 高さ10cm 重さ約2.5kg 【受付期間】通年 【配送方法】常温 【発送時期】入金確認後、約3週間	佐賀県産の香り高いヒノキを、三瀬村の製材所で丁寧に水平カットしています。 ※斧やナイフは返礼品に含まれません。 【使用方法】 ・大きな斧での使用はできません ・ナイフやナタ及び小型の斧でのバトニングの使用は可能です 【保管方法】 ・雨や直射日光を避け、風通しのよい場所での保管（カビ等の防止） ＊革は自然と剥がれていきます。 【提供元】旬菜舎さと山

寄附金額	お礼の品		内容量等	説明
6,000	A2－001. 自家焙煎いづみやブレンドコーヒー（粉）		【内容量】 レギュラーコーヒー いづみやブレンド 200g×3袋入り（中挽き） 【受付期間】通年 【配送方法】常温 【発送時期】入金確認後、約2週間	佐賀でコーヒーの自家焙煎を始めて60有余年。長年愛され続けている1番人気のオリジナルのブレンドです。酸味を抑え飲みやすくバランスのとれた味わいに仕上げています。※粉（中挽き）の状態でお届けします。 【提供元】いづみやコーヒーロースターズ㈱
6,000	A2－002. 自家焙煎いづみやブレンドコーヒー（豆）		【内容量】 レギュラーコーヒー いづみやブレンド 200g×3袋入り（豆） 【受付期間】通年 【配送方法】常温 【発送時期】入金確認後、約2週間	佐賀でコーヒーの自家焙煎を始めて60有余年。長年愛され続けている1番人気のオリジナルのブレンドです。酸味を抑え飲みやすくバランスのとれた味わいに仕上げています。※豆の状態でお届けします。 【提供元】いづみやコーヒーロースターズ㈱
6,000	A2－003. 米粉グルテンフリーパンケーキミックス3袋		【内容量】 200g×3袋 【受付期間】通年 【配送方法】常温 【発送時期】入金確認後、約3週間	国産の米粉に有機ココナッツ粉を加えた無漂白グルテンフリーのパンケーキミックスです。 【提供元】㈱佐賀美装
6,000	A2－005. 三瀬バウム　Mサイズ2個入（プレーン・ハード）		【内容量】 数量：Mサイズ2ヶ 味：プレーン 1ケ, ハード 1ケ （プレーン 約260g、ハード 約176g） 【受付期間】通年 【配送方法】常温 【発送時期】入金確認後、約2週間で発送	佐賀市にある自然豊かな三瀬の地にて、飼育環境と飼料にこだわった鶏の卵を使用した、しっとりコクのあるバウムクーヘンです。 ◆プレーンバウムクーヘン バウム本来のプレーン味でしっとりした食感が特徴です。 ◆ハードバウムクーヘン しっとりした生地とサクッとした食感が楽しめる少し硬めのバウムクーヘンです。 【提供元】ムーランルージュ
6,000	A2－006. 一人用　薬膳鍋セット		【内容量】 豚肉　100g 野菜盛り（白菜、人参、ネギ、えのき、キノコ等） しゃぶだし　350ml 〆の麺（100g） 薬膳の素80g×1 【受付期間】通年 【配送方法】冷凍 【発送時期】入金確認後、約2週間	佐賀市内の料亭「和元」の出汁と地元の農家さんの新鮮野菜、佐賀牛や佐賀産和牛を使用し、厳選した食材を選んで皆様に提供いたします。 薬膳マイスターを中心とした薬膳の専門家が何度も試行錯誤を重ね完成させた自慢のスープは、薬膳鍋が苦手だった方にも大好評、身体も喜ぶ人気メニュー。 厳選食材の旨味が凝縮されたスープを是非ご賞味ください。 【提供元】なべ家きぶん
6,000	A2－008. 肉汁溢れる肉餃子72個（国産素材使用）		【内容量】 冷凍肉餃子　72個入り（12個×6パック）1600g 【受付期間】通年 【配送方法】冷凍 【発送時期】入金確認後、約1ヶ月 ・調理方法 【フライパンの場合】 1. 火をつけて、フライパンに油を引かず、凍ったまま平らな面を下にして並べます。 2. フタをして中火で約5分焼き蒸しします。（水は不要です。） 3. フタを取り、焼き目がついたらできあがりです。	手でこねて作った皮のような柔らかい生地で丁寧に具材を包み込んでおります。 具材は国産にこだわり、お肉をたっぷりと使用。 皮は“パリパリ”中は“ジューシー”で肉汁がじゅわ～っと!!あふれ出すボリューミーで“もっちり”とした肉餃子となっております。 油や水なしで餃子が出来ます。 ビールのおつまみや夕飯のおかずにもピッタリです。 タレなしでもお召し上がりいただけます。 酢醤油や柚子胡椒、酢コショウもオススメです!! にんにく使用。 野菜餃子よりお肉が多く、お野菜少なめなので、お肉が好きな方にはたまらない一品です。 【提供元】アースグロー株式会社
6,000	A2－009. ヘルシー野菜餃子72個（国産素材使用）		【内容量】 冷凍野菜餃子　72個入り（12個×6パック）1600g 【受付期間】通年 【配送方法】冷凍 【発送時期】入金確認後、約1ヶ月 ・調理方法 【フライパンの場合】 1. 火をつけて、フライパンに油を引かず、凍ったまま平らな面を下にして並べます。 2. フタをして中火で約5分焼き蒸しします。（水は不要です。） 3. フタを取り、焼き目がついたらできあがりです	手でこねて作った皮のような柔らかい生地で丁寧に具材を包み込んでおります。 具材は国産にこだわり、お野菜をたっぷりと使用。 皮は“パリパリ”中は“ジューシー”で肉汁がじゅわ～っと!!あふれ出すボリューミーで“もっちり”とした肉餃子となっております。 油や水なしで餃子が調理出来ます。 ビールのおつまみや夕飯のおかずにもピッタリです。 タレなしでもお召し上がりいただけます。。 酢醤油や柚子胡椒、酢コショウもオススメです!! 肉餃子よりお野菜が少し多く入っております。 にんにく不使用。 肉餃子よりお野菜が多く、お肉少なめなので、ヘルシーに食べたい方にはたまらない一品です。 【提供元】アースグロー株式会社
6,000	A2－010. よなよなのあんこ2本ポストカード1枚セット		【内容量】 よなよなのあんこ（粒あん200g）×2本 【受付期間】通年 【配送方法】冷蔵 【発送時期】入金確認後、約1カ月	佐賀市で夜中にしか営業しないあんこスイーツ専門の飲食店「よなよなあん工房」で実際にパフェやあんトーストを作る際に使用しているあんこを瓶詰めにしました。 当店オリジナルのポストカードとセットでお届けいたします。 【提供元】株式会社INDIGO

6,000	A2－011．和栗かのこ（6個入）		【内容量】 6個（大納言2個･とら豆2個･青えんどう2個） 1個あたり90g 【受付期間】10月～2月14日 【配送方法】常温 【発送時期】入金確認後、約2週間	羊羹の町 佐賀で生まれたオリジナル羊羹です。 旬の和栗が丸々1個入ったモッチリ羊羹なので、和栗の香り･味と羊羹の甘みがお楽いただけます。 また、大納言やとら豆、青えんどう等の豆を蜜で煮た「かのこ豆」が入っているため、お豆の食感も特長的です。 旬の味覚を楽しんでいただける逸品です。 この機会に佐賀に触れてみてください。 【提供元】㈲菓心まるいち

寄附金額	お礼の品		内容量等	説明
7,000	B－001．佐賀のり個包装詰合せB		【内容量】 焼のり8切6枚×9袋 味のり8切6枚×9袋 【受付期間】通年 【配送方法】常温 【発送時期】入金確認後、約2週間	生産量日本一を記録する佐賀県有明海産の中でも柔らかく旨みある一番摘みの上級等級品のみを使用したこだわりの焼のり、味のり詰合せ。食べやすく保存がしやすい個包装タイプ。 【提供元】(株)サン海苔
7,000	B－003．焼佐賀のり金50枚		【内容量】 焼佐賀のり金10枚×5袋 【受付期間】通年 【配送方法】常温 【発送時期】入金確認後、約2週間	生産量日本一を記録する佐賀県有明海産の中でも上質な海苔のみを使用したこだわりの焼きのり。様々な料理にたっぷり使えて保存がしやすいチャック付袋入り。 【提供元】(㈱)サン海苔
7,000	B－004．手塩のり10個詰		【内容量】 塩のり2切5枚×10袋 【受付期間】通年 【配送方法】常温 【発送時期】入金確認後、約2週間	生産量日本一を記録する佐賀県有明海産の上質な海苔に植物油と塩のみで味付したやみつきになる塩のり。おにぎりやおつまみに最適です。 【提供元】(株)サン海苔
7,000	B－005．佐賀のり詰合せA		【内容量】 佐賀一番摘み焼(2切6枚)×2袋 佐賀一番摘み味(2切6枚)×2袋 佐賀海苔塩のり(2切7枚)×2袋　【受付期間】通年 【配送方法】常温 【発送時期】入金確認後、約2週間	日本一の海苔産地より、海苔師達が丹精込めて育てあげた「佐賀海苔」をお届けいたします。一番摘みの焼のり、味付のりや塩のりなど「佐賀海苔」のいろんな味わいをお楽しみいただけます。 【提供元】三福海苔(株)
7,000	B－006．しおのりと佐賀米夢しずく		【内容量】 しおのり8切64枚入り(全形8枚分)1　缶 佐賀米夢しずく3合入り1袋 【受付期間】通年 【配送方法】常温 【発送時期】入金確認後、約2週間	特選【極】しおのり江頭一郎は創業者の一郎の想いを込めた美味しい塩海苔です。厳選した佐賀海苔に店主の弟が作る菜種を使った「菜種油三吉」で風味を付けて佐賀の「一の塩」で味付けした特別な塩海苔です。米農家の弟が作る佐賀米夢しずく【幸蔵米】とのセットでお届けいたします。 【提供元】江頭一郎商店
7,000	B－007．焼のりと佐賀米夢しずく		【内容量】 焼のり8切64枚入り(全形8枚分)1缶 佐賀米夢しずく3合入り1袋 【受付期間】通年 【配送方法】常温 【発送時期】入金確認後、約2週間	特選【極】焼のり江頭一郎は創業者の一郎の想いを込めた美味しい焼海苔です。厳選した佐賀海苔を遠赤外線で香ばしく焼き上げた香り高く口どけの良い特別な焼海苔です。米農家の弟が作る佐賀米夢しずく【幸蔵米】とのセットでお届けいたします。 【提供元】江頭一郎商店
7,000	B－008．初摘みのり　バラエティセットB		【内容量】 焼のり(8切32枚) コラーゲン塩のり(8切24枚) めんたい塩のり(8切24枚) 塩のり(8切24枚) 【受付期間】通年 【配送方法】常温 【発送時期】入金確認後、約2週間	口どけがよく香り高い初摘み海苔のを使用。色々な味がバラエティにお楽しみいただけます。使用している塩もミネラル豊富な優しい塩加減の自然海塩「石垣の塩」を使用し、コラーゲンは海洋性のコラーゲンにこだわり焼き上げました。 【提供元】有明の風
7,000	B－009．初摘み　焼のりセットA		【内容量】 焼のり(板のり10枚)×1 焼のり((2切6枚)×3 【受付期間】通年 【配送方法】常温 【発送時期】入金確認後、約2週間	口どけがよく香り高い、初摘み海苔の美味しさそのものを楽しめる海苔。深くしっかりとした旨みとパリっとした食感は生産者が直接お送りするからこそ味わえます。焼のりにも旨みたっぷりの初摘み海苔で贅沢な手巻き寿司など是非お楽しみ下さい。 【提供元】有明の風
7,000	B－015．佐賀県産ひのひかり 4．5kg		【内容量】 約4．5kg 【受付期間】通年 【配送方法】常温 【発送時期】入金確認後、約2週間	「ひのひかり」は、佐賀のお米を代表する品種で、「色つや、うま味、粘り」の三拍子が揃ったお米です。 【提供元】さが風土館季楽
7,000	B－016．佐賀県産ゆめしずく 4．5kg		【内容量】 約4．5kg 【受付期間】通年 【配送方法】常温 【発送時期】入金確認後、約2週間	日本穀物検定協会が実施する2020年産『米の食味ランキング』で4年連続の“特A評価”を獲得。夢しずくは、ほどよい粘りと食欲をそそるふっくらでツヤのある光沢が特徴です。 【提供元】さが風土館季楽
7,000	B－017a.【新米】佐賀県産さがびより 4．5kg		【内容量】 約4．5kg 【受付期間】通年 【配送方法】常温 【発送時期】入金確認後、約2週間	日本穀物検定協会が実施する2020年産『米の食味ランキング』で11年連続の“特A評価”を獲得! さがびよりは、粒が大きくしっかりしていて食感はもっちりしています。時間がたってもおいしいのでおにぎりやお弁当にぴったりです。 【提供元】風土館季楽
7,000	B－020．佐賀県産　豚ロースしゃぶしゃぶ用		【内容量】 豚ロースしゃぶしゃぶ用　500g 【受付期間】通年 【配送方法】冷凍 【発送時期】入金確認後、約2週間	佐賀の豊かな大地で育った安心安全の佐賀県産豚100%。厳しい飼育管理による、生産者様の思いがこもった一品をふるさと佐賀からお届け致します。精肉のプロにより丁寧に美しくスライスされたしゃぶしゃぶ肉の、ジューシーな旨みをお楽しみください。 【提供元】三重津みやげホスムスカモス

寄附金額	お礼の品		内容量等	説明
7,000	B－021．新鮮野菜の詰合せ		【内容量】 野菜8～9品目 【受付期間】通年 【配送方法】夏季は冷蔵 （およそ5～11月） 【発送時期】入金確認後、約2週間	地産地消のそよかぜ館より、佐賀市の農家の皆様が育てた安心、安全、採れたて新鮮な、旬の野菜をお届けします。 【提供元】道の駅「大和」そよかぜ館
7,000	B－022．はねにんにく		【内容量】 40本 【受付期間】10月～5月 【配送方法】冷蔵 【発送時期】入金確認後、約2週間	軽石と沖縄サンゴを使った独自の栽培方法で育てた発芽にんにく。 【提供元】えがちゃん農園
7,000	B－024．佐賀産季節の旬野菜（10種類） 【この商品を選んでいただくことで、障がいのある方の工賃向上につながります～】		【内容量】 年間200種類超の野菜の中から、無農薬、露地栽培の季節の旬野菜10種類※写真は一例です 【受付期間】通年 【配送方法】冷蔵 【発送時期】入金確認後、約2週間	無農薬で丁寧に育てた年間200種類以上の露地栽培野菜の中から、彩り豊かな季節の旬野菜10種類をお届けします。大地と太陽の恵みをたっぷりうけた栄養価の高い野菜です。 【提供元】スローWORK大和
7,000	B－031．吟醸　肥前杜氏		【内容量】 1800ml 【受付期間】通年 【配送方法】常温 【発送時期】入金確認後、約2週間	飲み飽きしないスッキリとして、旨さの中に深い味わいとコクがあるお酒です。 【提供元】大和酒造（株）
7,000	B－039．超粗挽きウインナー（3パック）		【内容量】 1パック2本入り×3パック 【受付期間】通年 【配送方法】冷凍 【発送時期】入金確認後、約2週間	本場ドイツ国際食肉加工品コンテストSUFFA（ズーファ）2006金賞受賞者がつくる、長さ25cm～30cm、1本100gの超ロング粗挽きウインナーソーセージ「ガスボー」。希少部位20mmの肉塊を天然腸に詰め込み限界までの超粗挽き。肉本来の弾力と、しっかりとした歯応えと旨味はまるで肉！！。 【提供元】旬菜舎さと山
7,000	B－040．超粗挽きウインナー（3パック）		【内容量】 ガスボー／1パック2本入り×2パック　　ハバネロ明太子入りガスボー／1パック　2本入り×1パック 【受付期間】通年 【配送方法】冷凍 【発送時期】入金確認後、約2週間	本場ドイツ国際食肉加工品コンテストSUFFA（ズーファ）2006金賞受賞者がつくる、長さ25cm～30cm、1本100gの超ロング粗挽きウインナーソーセージ「ガスボー」と「ハバネロ明太子入りガスボー」のセット 【提供元】菜舎さと山
7,000	B－043．馬郡蒲鉾ミンチ天セット		【内容量】 ミンチ天（2枚入）4袋、ミンチ天カレー味（2枚入）1袋、ごぼう天（2枚入）2袋、手にぎり竹輪（1本入）4袋、ちくわ（3本入）1袋 【受付期間】通年 【配送方法】冷蔵 【発送時期】入金確認後、約2週間	佐賀の皆様に親しまれたミンチ天が全国アンテナショップフェスティバルにてグランプリを受賞いたしました。お弁当のおかずや、ビールのお共に懐かしの味をどうぞ！ 【提供元】馬郡蒲鉾（株）
7,000	B－044．佐賀銘菓白玉饅頭詰合せAセット		【内容量】 白玉饅頭3個入×3袋 玄米白玉饅頭3個入×2袋 よもぎ白玉饅頭3個入×2袋 【受付期間】通年 【配送方法】冷凍 【発送時期】入金確認後、約2週間	創業明治15年より続く老舗の白玉饅頭はお米と小豆の素材の味を楽しめる安心安全なお菓子。歯切れの良い食感とあっさりした甘さのあんこは老若男女問わず愛されるお饅頭。今回オリジナル玄米、よもぎをセットにした詰合せで色々な白玉饅頭を楽しめる。 【提供元】元祖吉野屋
7,000	B－047．完熟ブルーベリージャムセット		【内容量】 ブルーベリージャム150g×3個 【受付期間】通年 【配送方法】常温 【発送時期】入金確認後、約2週間	自家農園産の完熟したブルーベリーを使った甘さ控えめのジャムです。 【提供元】みつせ茶処山ぼうし
7,000	B－049．みつせ極みセット		【内容量】 やまびこ味噌500グラム やまびこ玄米味噌500グラム 柚子とうがらし青50グラム 柚子とうがらし赤50グラム 【受付期間】通年 【配送方法】冷蔵 【発送時期】入金確認後、約2週間	全て手作りです。味噌については発酵を止めずに麹菌が生きたままの状態を保ちうまみが増しています。柚子とうがらしについてはきわだつ柚子の香りと唐辛子の辛味が特徴です。 【提供元】三瀬村地場産品振興部会
7,000	B－050．佐賀にしかない、新時代のにんにく卵黄		【内容量】 熟成、発酵黒ひげにんにく玉 12g（約60粒）約一ヶ月分1袋 【受付期間】通年 【配送方法】常温 【発送時期】入金確認後、約2週間	栄養価が高い「ひげにんにく」を約1ヶ月熟成発酵させ、アミノ酸やポリフェノールなどの栄養分が格段に増しています。緑地平飼いの健康なにわとりが生んだ有精卵卵黄を昔ながらの伝統製法で練り合わせました。にんにくの匂いがほとんど気になりません。 【提供元】日本にんにく

寄附金額	お礼の品		内容量等	説明
7,000	B－051．ぬかde発酵美人		【内容量】 白菜、なす、きゅうり、大根、人参など その時期の野菜を数種類（※季節により漬け込む野菜が異なります） 【受付期間】通年 【配送方法】冷蔵 【発送時期】入金確認後、約2週間	昔はどこの家庭にもあったぬか漬け。発酵させることにより植物性乳酸菌や酵素が生成され健康食品として再注目されています。残ったぬか床にはご自分でお好みの野菜を漬け込み、お楽しみ頂けます。 【提供元】やまとフーズ
7,000	B－052．白菜と大根のキムチセット		【内容量】 白菜キムチ350g×2 大根キムチ350g×2 【受付期間】通年 【配送方法】冷蔵 【発送時期】入金確認後、約2週間	やまとフーズ一番人気の白菜キムチと大根キムチの詰め合わせです。豚キムチや鍋などお料理にも使える多様な一品です。 【提供元】やまとフーズ
7,000	B－054．友幸素トマトジャム4個セット		【内容量】 95g×4個 【受付期間】通年 【配送方法】常温 【発送時期】入金確認後、約2週間	「じゅんかん育ちin佐賀」ブランドは、太陽の恵みと微生物の力を借りて栽培した「じゅんかん農法育ち」の「友幸素トマト」。採れたてのトマトを低温スチーム加熱して旨味を熟成し、濃縮したトマトをベースにしてジャムに仕上げました。甘みと熟成した旨味が見事にマッチしています。 【提供元】友幸素舎
7,000	B－055．絶品本格キムチと辛うまやみつきスルメ		【内容量】 1kg（キムチ300g×3、するめ100g×1） 【受付期間】通年 【配送方法】冷蔵 【発送時期】入金確認後、約2週間	キムチは白菜のシャキシャキ感と甘さと辛さが上手く絡みあった絶妙の一品です。丁寧に手作業で漬けあげた一度食べたらクセになる絶品本格キムチです。味付するめは無添加で体にも優しく、ゴマ油の風味を活かした味付けに仕上げました。 【提供元】R's company
7,000	B－056．大坪製菓の丸ぼうろ		【内容量】 丸ぼうろ肥前10枚×2個、 黒葉隠丸ぼうろ黒胡麻10枚×2個、 石臼碾地粉丸ぼうろ5枚×2個 【受付期間】通年 【配送方法】常温 【発送時期】入金確認後、約2週間	①上級な佐賀県産小麦粉で風味豊かにソフトに焼き上げた丸ぼうろ肥前②佐賀県産小麦粉主原料丸ぼうろに黒糖、黒胡麻を入れ二つの味と風味を楽しめます③小麦粉に拘って石臼碾地粉を主原料に焼き上げた大判サイズ 【提供元】大坪製菓（株）
7,000	B－057．佐賀伝統銘菓丸ぼうろ食べくらべセット		【内容量】 佐賀藩丸ぼうろ10個入り×1箱、 佐賀藩抹茶丸ぼうろ10個入り×1箱、 がばい佐賀黒砂糖粒入りまるぼうろ10個入り×1箱 【受付期間】通年 【配送方法】常温 【発送時期】入金確認後、約2週間	佐賀県の伝統銘菓丸ぼうろをプレーンタイプ、抹茶タイプ、黒砂糖粒入りタイプの3種類を詰め合わせした、食べくらべセットです。やさしい甘みとふわりとした独特の食感が人気のスイーツです。 【提供元】本村製菓（株）
7,000	B－059．三瀬ぜんざい		【内容量】 1袋（ぜんざい玉65g2個）×7袋 【受付期間】通年 【配送方法】常温 【発送時期】入金確認後、約2週間	お口の中でふんわり焼き餅風味が広がるように仕立てました。お水を注いでレンジでチン！本格ぜんざいの出来上がりです。 【提供元】（有）アサヒ・アグリ佐賀
7,000	B－060．北島の丸芳露（23個入り）		【内容量】 23個入 【受付期間】通年 【配送方法】常温 【発送時期】入金確認後、約2週間	南蛮船とともに伝えられた異国生まれの洋菓子は、佐賀の地で生まれ、誰からも愛される故郷の代表的なお菓子となりました。素朴な姿からは思いもつかない　自然と広がる豊かな味わいをどうぞお楽しみください。 【提供元】（株）北島
7,000	B－061．北島の丸芳露、花ぼうろ詰合せB		【内容量】 丸芳露8個 花ぼうろ7個 【受付期間】通年 配送方法】常温 【発送時期】入金確認後、約2週間	おもに佐賀産の小麦粉、上質の砂糖、新鮮な鶏卵で作られる北島の丸芳露。口溶けよく、程よい柔らかさの生地にあんずジャムをサンドした花ぼうろ。丸芳露、花ぼうろ、北島を代表する二つの味を詰め合わせました。 【提供元】（株）北島
7,000	B－062．佐賀銘菓　元祖丸房露		【内容量】 22個入 【受付期間】通年 【配送方法】常温 【発送時期】入金確認後、約2週間	大隈重信侯が愛したという逸話も残る、佐賀県を代表する銘菓「丸房露」の元祖でもあります。鶴屋は、南蛮菓子の老舗として、代々続く家業の伝統を守りながら、時代の変化に合わせ新たに挑戦を続けていく、温故知新の菓子づくりに今後も精進していきます。 【提供元】（資）鶴屋菓子舗
7,000	B－063．佐賀銘菓詰合せB		【内容量】6～7種類を15個前後 肥前餅（紫蘇、胡桃）、おかげさまで、今山の陣、梅の実、窯出し、さがどら、栗ひろい、舞い上がれ大空へ、新栗かのこ、古代夢菓、佐賀マンダリンゼリー 【受付期間】通年 【配送方法】冷蔵 【発送時期】入金確認後、約2週間	まるいちの「こだわり」が詰まった銘菓撰。色々な味が楽しめると好評です。※季節により内容が異なる場合がございます。 ※パッケージが変更になることがございます。 【提供元】侑菓心まるいち

寄附金額	お礼の品		内容量等	説明
7,000	B－064.「さがびより」100%シフォンケーキ		【内容量】 18cm 【受付期間】通年 【配送方法】冷凍 【発送時期】入金確認後、約2週間	連続特A受賞の佐賀県産「さがびより」を100%使用したお米のシフォンケーキ。小麦粉を使用せず、米粉でケーキを作りました。 【提供元】ケーキのハルツ
7,000	B－065. 徳永飴バラエティセット		【内容量】 徳永飴(あめがた)8枚×1袋 徳永飴(黒糖入り)8枚×1袋 もち米飴 8枚×1袋 からいも飴(黒ごま入り)160g×1袋 【受付期間】通年 【配送方法】常温 【発送時期】入金確認後、約2週間	砂糖、添加物不使用の飴。定番の”あめがた” 人気のバラエティセット。もち米飴は佐賀県産のもち米を使って練りあげております。最近の飴にはない、とろけていく飴の感触をご堪能ください。 【提供元】㈲元祖徳永飴総本舗
7,000	B－066. 米っ子ロール、くろ有田焼スプーン付き		【内容量】 ロールケーキ(L=16．5cm)1本 【受付期間】通年 【配送方法】冷凍 【発送時期】入金確認後、約2週間	無農薬、無化学肥料栽培の黒米使用　　米処、佐賀の米粉でしっとり、モチモチ黒米のアントシアニンで美肌効果も 【提供元】(株)さが･夢･維新会　レトロ館
7,000	B－067. 大和酒造吟醸生チョコタルト(7個)		【内容量】 約40g×7個入 【受付期間】通年 【配送方法】冷凍 【発送時期】入金確認後、約2週間	日本酒が大好きな人のために、佐賀県佐賀市大和町の大和酒造の日本酒をチョコレートにも入れてみました。すっきりとしてコクのある生チョコレートをさっくりとしたタルト生地と贅沢にお楽しみください。ぜひ日本酒のおともにどうぞ。季節によりに日本酒の種類が変わります。 【提供元】㈲創菓苑　アンナの贈り物
7,000	B－068. 川原食品味粕ロール		【内容量】 1個入　14cm 【受付期間】通年 【配送方法】冷凍 【発送時期】入金確認後、約2週間	川原食品の銘さけ粕を生クリームにまぜて仕上げた逸品ロール 【提供元】㈲創菓苑　アンナの贈り物
7,000	B－069. さがんポテト(10個)		【内容量】 約40g　10個入 【受付期間】通年 【配送方法】常温 【発送時期】入金確認後、約2週間	モンドセレクション2017銀賞受賞 ！佐賀市の松梅産のさつま芋と九州産のさつまいもで芋のうまみを最大限に引き出したスイートポテトです。 【提供元】㈲創菓苑　アンナの贈り物
7,000	B－070. 東一バターサンド10個入り		【内容量】 10個入り 【受付期間】通年 【配送方法】冷蔵 【発送時期】入金確認後、約2週間	佐賀を代表する銘酒「東一大吟醸」の酒粕を再熟成させレーズンと最高級の発酵バターで作ったバターサンドです。東一の豊かな吟醸香をお楽しみください。 【提供元】シェ･ヤマモト
7,000	B－072. 三瀬バウム　Mサイズ2個入		【内容量】 内容量:432g、数量:Mサイズ2ヶ マロン･ハード(10月～12月)、 玉露･ハード(1月～9月) 【受付期間】通年 【配送方法】常温 【発送時期】入金確認後、約2週間	佐賀市にある自社養鶏場の自然豊かな三瀬の地にて、飼育環境と飼料にこだわった鶏の卵を使用した、しっとりコクのあるバウムクーヘンです。 【提供元】ムーランルージュ
7,000	B－073. 天然醸造醤油と淡口醤油の詰め合わせ		【内容量】 もろみ醤油1000ml×1 こむらさき醤油1000ml×1 淡口醤油1000ml×1 【受付期間】通年 【配送方法】常温 【発送時期】入金確認後、約2週間	天然醸造醤油と淡口醤油の詰め合わせです。 【提供元】丸秀醤油(株)
7,000	B－074. はねにんにくオイル桐箱1本入り		【内容量】 190ml×1 【受付期間】通年 【配送方法】常温 【発送時期】入金確認後、約2週間	健康成分アホエンを抽出した風味香るガーリック。健康に良いだけでなく美味しさも追求した健康オイルです。 【提供元】えがちゃん農園
7,000	B－075. シェフのステーキソース&ドレッシングA		【内容量】 ステーキソース314ml×1本 和風ドレッシング215ml×1本 【受付期間】通年 【配送方法】常温 【発送時期】入金確認後、約2週間	レストランのシェフ手づくり 佐賀の甘い玉葱ベースのステーキソースは焼き肉のたれにも最適 【提供元】(株)さが･夢･維新会　レトロ館

寄附金額	お礼の品		内容量等	説明
7,000	B－076. シェフのステーキソース&ドレッシングB		【内容量】 ステーキソース314ml×1本 フレンチドレッシング215ml×1本　【受付期間】通年 【配送方法】常温 【発送時期】入金確認後、約2週間	レストランのシェフ手づくり 佐賀の甘い玉葱ベースのステーキソースは焼き肉のたれにも最適 【提供元】(株)さが･夢･維新会　レトロ館
7,000	B－077. シャトー文雅シェフ手作りドレッシング		【内容量】各300ml ゴマドレッシング1本 和風ゆずドレッシング1本 シーフードフレンチドレッシング1本 ゆずノンオイルドレッシング1本 【受付期間】通年 【配送方法】冷蔵 【発送時期】入金確認後、約2週間	シャトー文雅が佐賀に誕生したのは1972年。文雅の味をご家庭でも味わっていただけるよう、料理人達が作り続けるフレンチの技法をベースにしたドレッシング。贅沢な味わいをお楽しみください。 【提供元】シャトー文雅
7,000	B－078. 佐星の人気かつおだし醤油2本セット		【内容量】 かつおだし醤油濃口(1000ml)×1 かつおだし醤油淡口(1000ml)×1 【受付期間】通年 【配送方法】常温 【発送時期】入金確認後、約2週間	創業1897年、佐賀の街中醤油蔵『佐星醤油』です。濃いうまみが特徴で、茶碗蒸しやお鍋の出汁にも使える「うすくち」と、煮物や薄めて天つゆにしたりと使い勝手がいい「こいくち」のセットです。 【提供元】佐星醤油㈱
7,000	B－080. くるりんかー		【内容量】 寸法：約W110、D65、H100 【受付期間】通年 【配送方法】常温 【発送時期】 入金確認後、約1か月で発送　※一つ一つ手作りのため、お申し込みが集中した場合、お時間をいただくことがございます。ご了承ください。	坂を転げてくるりんぱ。まん丸かわいいミニ玩具です。 【提供元】社会福祉法人　楠の木会
7,000	B－081. 空き家見守りサービス		【内容量】 空き家周辺の現在の状況をお客様に代わって写真撮影し、お客様へご送付致します。 【受付期間】通年 【実施時期】入金確認後、希望を伺います	佐賀市シルバー人材センターでは、お客様に代わり、空き家になった家のお庭周辺の現在の状況をお客様に代わって写真撮影し、お客様へご送付致します。 【提供元】(公社)シルバー人材センター
7,000	B－083. 開運さが七福恵比須セット		【内容量】 ･ジグレ版画「河豚(福)釣恵比須」 1枚　(縦21.5cm×横15.5cm) ･拭くと福が来る「めがね拭き」 縦20cm×横20cm 【受付期間】通年 【発送時期】入金確認後、約3週間	佐賀の恵比須さんはその数日本一！ 福の神として親しまれる恵比須さんが河豚(福)を釣る版画は縁起物としてご自宅に飾ってはいかがですか？また、佐賀の恵比須さんの中でも特に人気のイラスト付きメガネ拭きで毎日メガネを拭くと、更に福が訪れるかもしれません。 【提供元】恵比須DEまちづくりネットワーク
7,000	B－086. シラ　ハンドクリーム		【内容量】50ml　1個 【受付期間】通年 【発送時期】入金確認後、約2週間	佐賀市でヘマトコッカスを培養し、有用成分アスタキサンチンを抽出し、配合しています。 高い保湿効果でウォータープルーフタイプなので、水仕事の前にもお使いいただけます。 【提供元】㈱アルビータ
7,000	B－087. 自然農法JAS認定コシヒカリ　2kg		【内容量】精米2kg 産地：佐賀市大和町 ※申込後に精米 【配送方法】常温 【受付期間】通年 【発送時期】入金確認後、約2週間	農薬、化学肥料は当然ながら、有機質肥料や有機JASで使用が認められている生理活性剤や 農薬等も一切使用しない。粘りがあり、噛むほどに甘みを増していき、その甘みの余韻でまたご飯が食べたくなる。そんなお米を消費者に届け続けるため、手間ひま惜しまず米作りを行っています。 【提供元】㈱サインズ
7,000	B－088. 池田屋カレー(3～4人前)		【内容量】 1箱650g(3～4人前) 【受付期間】通年 【配送方法】冷蔵 【発送時期】入金確認後、約2週間	佐賀県産の玉ねぎ、人参を使用した野菜の甘みとカレーのスパイスが融合した池田屋カレー。池田屋オリジナルボックスでお届けします。 【提供元】池田屋
7,000	B－092. 佐賀県産米　特A評価夢しずく【無洗米】		【内容量】 佐賀県産夢しずく【無洗米】5kg×1袋 【受付期間】通年 【配送方法】常温 【発送時期】入金確認後、約3週間	日本穀物検定協会が実施する2020年産『米の食味ランキング』で4年連続の“特A評価”を獲得。 佐賀の豊かな土地で育ち大地の恵みを吸収した美味しいお米『夢しずく』 とがずに炊ける【無洗米】 【提供元】(株)大坪米屋
7,000	B－093. 佐賀黒毛和牛カレーとアスパラパスタ		【内容量】 佐賀黒毛和牛ビーフカレー(180g)2箱 アスパラパスタ(40g×4束)3袋 【受付期間】通年 【配送方法】常温 【発送時期】入金確認後、約3週間	佐賀黒毛和牛の肉を使った濃くのある旨味カレーと佐賀県産小麦粉に佐賀県産アスパラガスを練りこんだ、無添加･無着色の安心･安全で栄養価の高い佐賀の彩健食の平麺です。 【提供元】有限会社　佐嘉の絲

寄附金額	お礼の品		内容量等	説明
7,000	B－094. 冷凍甘酒		【内容量】 冷凍甘酒150g入×10個 【受付期間】通年 【配送方法】冷凍 【発送時期】入金確認後、約2～3週間	「飲む点滴」とも呼ばれる甘酒は、食物繊維が豊富で鉄や亜鉛などミネラル類も豊富に含んでいます。 【提供元】(有)アサヒ・アグリ佐賀
7,000	B－096. 木のはがため		【内容量】 木製はがため　1個 直径7cm厚み1cm 【受付期間】通年 【配送方法】常温 【発送時期】入金確認後、約2週間	歯が生えはじめた赤ちゃん用の木製のはがためです。 【提供元】㈱飛鳥工房
7,000	B－097. さがみかん100%搾り		【内容量】 330ml×12本 【受付期間】通年 【配送方法】常温 【発送時期】入金確認後、約2週間	佐賀県産高品質温州みかん果汁のみを使用し、濃縮還元等を行っていないストレートジュースです。 果汁100%なので、お子様のおやつや、毎朝のお供にいかがですか？ 香り溢れる爽やかな味を是非、ご堪能ください！！ 【提供元】さが風土館季楽
7,000	B－098. やさしいいちごみるく		【内容量】 330ml×12本 【受付期間】通年 【配送方法】常温 【発送時期】入金確認後、約2週間	「佐賀県産牛乳（さが生まれ）」と「いちご果汁（佐賀県産）」を使用しており、いちごの香りとヨーグルト風味のすっきりとしたやさしい味わいで、おなかにもやさしい乳酸菌入り飲料です！！ 【提供元】さが風土館季楽
7,000	B－099. フルーツMIXネクター		【内容量】 330ml×12本 【受付期間】通年 【配送方法】常温 【発送時期】入金確認後、約2週間	女性に嬉しいセラミド入りフルーツミックスネクター。5種類の果実を飲みごたえのあるネクター風に仕上げています。 パイナップルから抽出した植物性セラミドを配合しています。25%の果実ピューレ・果汁を使用し濃厚でもすっきりとした後味に仕上げています。 【提供元】さが風土館季楽
7,000	B－100. 季楽オリジナルドレッシング詰合せ（4本）		【内容量】 200ml×4本 【受付期間】通年 【配送方法】常温 【発送時期】入金確認後、約2週間	「さが風土館季楽　直販本店」オリジナルドレッシングの詰合せになります。 「オニオンドレッシング」は、佐賀県産玉ねぎをたっぷり使用した和風ドレッシングです。野菜サラダやハンバーグ・カルパッチョによく合います。 「トマトドレッシング」は、佐賀県産フレッシュトマトをたっぷりと使用したドレッシングです。野菜サラダや冷しゃぶ、パスタによく合います。 「グリーンアスパラソース」は、佐賀県産グリーンアスパラガスをたっぷり使用した、さっぱりレモン風味のソースです。さっぱり焼肉のタレや野菜サラダ・カルパッチョによく合います。 【提供元】さが風土館季楽
7,000	B－101. 飲む果実酢 特選 3本セット		【内容量】 ぶどう・みかん・桃 各120ml入り3本セット 【受付期間】通年 【配送方法】常温 【発送時期】入金確認後、約2週間	創業180年を越える佐賀市の老舗酢蔵右近酢謹製。 3種の国産くだものの果汁を飲みやすくおいしい飲む果実酢ドリンクに仕上げました。 5倍に薄めてお召し上がりください。 ラッピングなし。風呂敷は同梱します。 【提供元】株式会社佐賀美装
7,000	B－102. 佐賀のりおかずのり5個詰　1ケース		【内容量】 味のり8切6枚×5袋×10個 【受付期間】通年 【配送方法】常温 【発送時期】入金確認後、約2週間	生産量日本一を記録する佐賀県有明海産の海苔を使用した味付おかずのり。化学調味料不使用のこだわりの味タレで仕上げました。板のり37．5枚分の大容量！ 【提供元】㈱サン海苔
7,000	B－103. 佐賀県産　豚ももスライス　1kg		【内容量】 豚ももスライス　500g　×2個 【受付期間】通年 【配送方法】冷凍 【発送時期】入金確認後、約2週間	佐賀の豊かな大地で育った安心安全の佐賀県産豚100%をたっぷり1kgおとどけ。 厳しい飼育管理による生産者様の思いがこもった一品をふるさと佐賀からお届け致します。 精肉のプロにより丁寧に美しくスライスされたもも肉のジューシーな旨みをお楽しみください。 【提供元】三重津みやげホスムスカモス

寄附金額	お礼の品		内容量等	説明
7,000	B－105. さが錦		【内容量】 14個入 【発送期間】通年 【配送方法】常温 【発送時期】入金確認後、約10日	今から200年前より、鍋島藩主夫人により受け継がれてきた「佐賀錦」。その伝統ある織物のイメージを取り入れた村岡屋を代表する創作銘菓です。 【提供元】株式会社　村岡屋
7,000	B－106. 丸ぼうろ		【内容量】 26枚入 【発送期間】通年 【配送方法】常温 【発送時期】入金確認後、約10日	南蛮渡来のカステラと同じ原料が佐賀では丸ぼうろとして伝えられました。 【提供元】株式会社　村岡屋
7,000	B－111. 佐賀県温州みかん使用【みかん＆パイン】		【内容量】 みかん＆パイン（紙パック 200ml × 18pk） 【受付期間】通年 【配送方法】常温 【発送時期】入金確認後、約1ヶ月	佐賀県産高品質温州みかん果汁を使用し、みかんジュース とはまた違った美味しさを楽しめます。甘くてさわやかな香りが特徴の飲料です。お子様のおやつや、毎朝のお供にいかがでしょうか。地元佐賀では昔から親しまれているジュースです。香り溢れる爽やかな味を是非、ご堪能ください！！ 【提供元】アースグロー株式会社
7,000	B－115. 北島のあめゆ、水飴、しょうが飴玉B		【内容量】セット商品 あめゆ（20g×20袋）　水飴（1000g×1） しょうが飴玉（25粒） 【受付期間】通年 【配送方法】常温 【発送時期】入金確認後、約10日	明治38年創業 ピリッときいた生姜の香り（国産生姜） 【提供元】北島商店
7,000	B－116. 季楽オリジナルドレッシング2本とベジスープセット		【内容量】 トマトドレッシング×1本 グリーンアスパラソース×1本 5種の野菜スープ×3個 トマト入りたまごスープ×3個 【受付期間】通年 【配送方法】常温 【発送時期】入金確認後、約2週間	「さが風土館季楽　直販本店」オリジナルドレッシングとフリーズドライスープの詰合せになります。 「トマトドレッシング」は、佐賀県産フレッシュトマトをたっぷりと使用したドレッシングです。野菜サラダや冷しゃぶ、パスタによく合います。 「グリーンアスパラソース」は、佐賀県産グリーンアスパラガスをたっぷり使用した、さっぱりレモン風味のソースです。さっぱり焼肉のタレや野菜サラダ・カルパッチョによく合います。 「佐賀県産アスパラガス」を使用したフリーズドライスープ「5種の野菜スープ」と「佐賀県産トマト」を使用したフリーズドライスープ「トマト入りたまごスープ」の2種詰合せです。お湯を注ぐだけで簡単に召し上がっていただけます。 【提供元】さが風土館季楽
7,000	B－118. おやじのトマトドレッシング＆調味料セット		【内容量】 減塩 滋味　おやじのトマトドレッシング（250g）2本 無添加　友幸素tomoto調味料（350g）1本 【受付期間】通年 【配送方法】冷蔵 【発送時期】入金確認後、約10日	「じゅんかん育ちin佐賀」ブランド サステナブル農業の6次産業化を目指す友幸素舎が提供するじゅんかん育ちのトマトを使ったドレッシングと調味料のセット。 太陽の恵みと微生物の力を活かして栽培した「じゅんかん農法育ち」の「友幸素トマト」。 その旨味と味わいをギュッと詰め込みました。滋味のある減塩ドレッシングとトマト100％調味料のセットです。 トマト調味料は勿論、ドレッシングも麺やライス、お肉料理に良く合います。 【提供元】合同会社　友幸素舎
7,000	B－119. おやじのトマトドレッシング		【内容量】 おやじのトマトドレッシング（250g）3本セット 【受付期間】通年 【配送方法】冷蔵 【発送時期】入金確認後、約10日	「じゅんかん育ちin佐賀」ブランド サステナブル農業の6次産業化を目指す友幸素舎が提供するじゅんかん育ちのトマトドレッシング。 太陽の恵みと微生物の力を活かして栽培した「じゅんかん農法育ち」の「友幸素トマト」。 その旨味と味わいをギュッと詰め込みました。滋味のある減塩ドレッシングです。 【提供元】合同会社　友幸素舎
7,000	B－120. 佐賀牛コロッケ		【内容量】 佐賀牛コロッケ（生）　10個入り 【受付期間】通年 【配送方法】冷凍 【発送時期】入金確認後、約2週間	「佐賀牛」をたっぷりと入れました。 味付けはシンプルで上品に、塩胡椒のみ。 佐賀牛の味を堪能できるよう仕上げました。 どんなソースとも相性が良い自慢の味です。 ※調理して、お召しあがりください。 ※画像はイメージです 【提供元】㈲福岡精肉・デリカ
7,000	B－121. つぼ漬けカルビとピョンさんのキムチBコース		【内容量】 つぼ漬けカルビ　2枚（200g） ※米国又は豪州産牛肉使用 キムチ　1個（300g） 【受付期間】通年 【配送方法】冷凍 【発送時期】入金確認後、約10日	地元名水を利用した自家製タレに漬け込んだつぼ漬けカルビ。自家製タレは毎日新しく作っています。 つぼ漬けカルビ・キムチ共その品質と味は、地元で10年以上ご愛顧いただいています。 【提供元】百済

寄附金額	お礼の品		内容量等	説明
7,000	B－125. 佐賀牛を使った贅沢ハンバーグ5個		【内容量】 150g×5 【受付期間】通年 【配送方法】冷凍 【発送時期】入金確認後、約1カ月 ※年末年始のお申込みは2~3カ月かかる場合がございます。	大好評頂いております、佐賀牛と佐賀産の豚肉を使用したハンバーグ。牧場直営店の焼肉屋さんより伝統の味を受け継ぎ、絶妙な配合比でふわふわと柔らかいハンバーグに仕上げております。お子様からお年寄りの方まで幅広くご支持頂いております。世界でも高評価のブランド牛、「佐賀牛」の旨みとジューシーな肉汁をお楽しみ頂けます。贅沢なハンバーグをぜひご堪能下さい。 【提供元】やまとフーズ
7,000	B－126. 佐賀の米ブレンド		【内容量】 佐賀県産複数原料米　5kg×1袋 【受付期間】通年 【配送方法】常温 【発送時期】入金確認後、約2週間	ミネラル豊富で、肥沃な佐賀の大地で育った、特A米・さがびよりを主体にその他美味しい佐賀県産米をブレンドした一品 ※令和元年産の佐賀米は気候障害等により、粒が透き通ってない白いお米が混じっていますが、食味について大きな影響はありませんので、安心してお召し上がり下さい。 【提供元】佐賀県食糧㈱
7,000	B－129. 国産 桑の葉青汁（2個セット）		【内容量】 100g×2個セット 【受付期間】通年 【配送方法】常温 【発送時期】入金確認後、約2週間 【賞味期限】製造日から2年	自然の桑の葉の香りに、少し苦みを感じられる青汁です。 日本国内で栽培された原料を100%使用した純国産のお茶です。がばい農園では、100%にこだわり製造を行っております。 【提供元】がばい農園株式会社
7,000	B－130. 有機栽培 大麦若葉青汁（2個セット）		【内容量】100g×2個セット 【受付期間】通年 【配送方法】常温 【発送時期】入金確認後、約2週間 【賞味期限】製造日から2年	さっぱりとして、飲みやすくなっています。 有機JASの認定を受けた日本国内で栽培された原材料を100%使用した純国産の有機栽培茶。化学肥料は使用せず、有機肥料のみで育て上げ、遺伝子組み換えは一切行われていません。安全安心で体と自然に優しい素材を厳選しております。 【提供元】がばい農園株式会社
7,000	B－131. 柚子スパークリング 300ml×2		【内容量】300ml×2 【受付期間】通年 【配送方法】常温 【発送時期】入金確認後、約2週間 【賞味期限】製造日から60日	ノンアルコールの柚子スパークリング「Yuzu Awa」は、佐賀県産の「柚子」と佐賀天山の「天然水」を贅沢に使用。柚子の香りと白ワイン風の酸味が口の中に広がり、微炭酸の喉越しと上品な甘さがすっきりとした味わいを醸します。 ※化粧箱はデザインを変更する場合があります。 【提供元】川原食品（株）
7,000	B－132. やさしいみかん		【内容量】330ml×12本 【受付期間】通年 【配送方法】常温 【発送時期】入金確認後、約2週間	佐賀産みかんと佐賀県産牛乳を使用したやさしい味わいの佐賀生まれ飲料です。 おなかにおいしい乳酸菌L.J88を使用したヨーグルト風味の飲料になっています。 【提供元】さが風土館季楽
7,000	B－134. お正月用杵つき丸餅 8P		【内容量】 丸餅40個（45g×5個入り×8パック） 【受付期間】通年 【配送方法】冷凍 【発送時期】入金確認後、約3週間	◆もち米収穫量国内第2位の佐賀県。脊振山（せふりさん）系の清らかな水と肥沃な土壌に育まれた佐賀産餅米は、柔らかく「ひき」や「ねばり」、「ふくらみ」等、高い評価を受けています。 ◆つきたてを瞬間冷凍保存するため、保存料等は使用していません。 ◆急速冷凍したお餅をクール便でお届けいたします。ご家庭のの冷凍庫で保存できます。11月、12月はお届けにお時間を要しますので、お正月用には早めのお申込みをおすすめいたします。 【提供元】旬菜舎さと山
7,000	B－135. よもぎ餅（粒あん入り） 8P		【内容量】 よもぎ餅32個（45g×4個入り×8パック） 【受付期間】通年 【配送方法】冷凍 【発送時期】入金確認後、約3週間	◆国産よもぎと、佐賀県産もち米を杵でつきあげました。どこか懐かしいほのかなよもぎの香りがするお餅と、程よい甘さの餡とのコラボをお楽しみください。 ◆つきたてを瞬間冷凍保存するため、保存料等は使用していません。 ◆急速冷凍したお餅をクール便でお届けいたします。ご家庭の冷凍庫で保存ができます。11月、12月はお届けにお時間を要しますので、お正月用には早めのお申込みをおすすめいたします。 【提供元】旬菜舎さと山

寄附金額	お礼の品		内容量等	説明
7,000	B－136. 杵つき丸餅4P＆粒あん入りよもぎ餅4Pセット		【内容量】 丸餅20個（45g×5個入り×4パック） よもぎ餅16個（45g×4個入り×4パック） 【受付期間】通年 【配送方法】冷凍 【発送時期】入金確認後、約3週間	◆もち米収穫量国内第2位の佐賀県。脊振山（せふりさん）系の清らかな水と肥沃な土壌に育まれた佐賀産餅米は、柔らかく「ひき」や「ねばり」、「ふくらみ」等、全国で高い評価を受けています。この白餅と、国産よもぎ使用の粒あん入りよもぎ餅をセットにしました。 ◆つきたてを瞬間冷凍保存するため、保存料等は使用していません。 ◆急速冷凍したお餅をクール便でお届けいたします。ご家庭の冷凍庫で保存ができます。11月、12月はお届けにお時間を要しますので、お正月用には早めのお申込みをおすすめいたします。 【提供元】旬菜舎さと山
7,000	B－139. 国産牛すじ串24本		【内容量】 牛すじ串8本×3袋 【受付期間】通年 【配送方法】冷凍 【発送時期】入金確認後、約2週間	『国産牛すじ串』は安心安全な国産牛のアキレスやスジ肉を自社工場にて職人が1本1本丁寧に手刺ししております。 佐賀県内のスーパーを中心に販売しておりますが、ふるさと納税返礼品だけの限定品です。 【提供元】 藤園食品
7,000	B－142. 旨唐有明のり3本入りギフトセット（瓶）		【内容量】 ・旨唐有明のり（100g）×3本 （数量限定） 【受付期間】通年 【配送方法】冷蔵 【発送時期】入金確認後、約2週間	有明産の生海苔とコガヤオリジナルの辛味調味料をブレンドしたピリ辛の「海苔の佃煮」の3本セット。生海苔の旨味と程良い辛味がご飯にもお酒にもよく合う逸品です。 【提供元】㈱コガヤ
7,000	B－143. 自宅で作る！みそ作りセット2キロ		【内容量】 蒸し大豆（佐賀県産）：1kg 米麹（佐賀県産）：800g 食塩（長崎県産）：200g 作り方の説明書：1枚 大豆を潰すための丈夫な袋：2枚 作ったみそがピッタリ入る専用容器：1個 【受付期間】通年 【配送方法】冷凍 【発送時期】入金確認後、約2週間	めんどうな下処理や道具も不要！初めての方でも簡単に作れる、『みそ作りセット』です。 みそを手作りしてみたいけど、材料の準備も大変そうだし、必要な道具もわからない。そんな不安をすべて解消した、初めての方でも簡単におみそが作れる便利なセットです。 原料は佐賀県産の大豆と米を使用。佐賀で食べられている塩分控えめ、甘口のおみそができます。佐賀の食材の魅力を、ぜひ手作りで体感してみてください。 【提供元】丸秀醤油株式会社
7,000	B－144. 佐賀県産　米みそ2kg		【内容量】2kg 【受付期間】通年 【配送方法】常温 【発送時期】入金確認後、約2週間	佐賀県産の大豆を米を使用。米麹をたっぷり配合した甘口の白みそ。 佐賀県産の米で麹を作り、佐賀県産の大豆をとともに発酵させた、無添加・天然醸造のおみそ。米麹の甘みが特徴の、とても使いやすい白みそです。塩分は約10．5%と控えめ。 米麹の割合をたっぷり配合して、甘口に仕上げました。丸秀のみそは、大豆に比べて麹を焼く2倍の量使っている、とても旨みの強い贅沢なおみそです。じんわりと旨みと甘みが口の中に広がる、やさしい味わいに仕上げています。 【提供元】丸秀醤油株式会社
7,000	B－145. 佐賀県産　麦みそ2kg		【内容量】2kg 【受付期間】通年 【発送時期】入金確認後、約2週間	佐賀県産の大豆と大麦を使用。しっかりとしたコクと旨みが特徴の麦麹みそ。 佐賀県産の大麦で丁寧に麹を作り、佐賀県産の大豆とともに発酵させた、無添加・天然醸造のおみそ。麦麹たっぷり配合の、コクや旨みがおいしいおみそです。塩分は約10．5%と控えめ。 大豆に対して麦麹の割合を大目に配合して、やや甘口に仕上げました。 丸秀の味噌は、大豆に比べて麹を約2倍の量使っている、とても旨みの強い贅沢なおみそです。じんわりと旨みと甘みが口の中に広がる、優しい味わいに仕上げています。 【提供元】丸秀醤油株式会社
7,000	B－146. 飲むバラ　セイントローズ1本		【内容量】 セイントローズ500ml×1本 【受付期間】通年 【配送方法】常温 【発送時期】入金確認後、約2週間	最高級ダマスクローズの花びらから抽出したローズエキスを使用した華やかでさわやかなローズスパークリング飲料です。農薬不使用ダマスクローズエキス、ヒアルロン酸（美容サポート成分）配合、佐賀天山水系伏流水使用。特別な日に乾杯。 【提供元】株式会社ローズテラス
7,000	B－149. 佐賀産豚　細挽き　ハンバーグ　8個		【内容量】 細挽きハンバーグ　150g×8個 【受付期間】通年 【配送方法】冷凍 【発送時期】入金確認後、約2週間	安心安全の佐賀県産豚肉を使用したハンバーグです。精肉販売のプロがつくる本気の細挽きハンバーグをお楽しみください。 【提供元】三重津みやげホスムスカモス

寄附金額	お礼の品		内容量等	説明
7,000	B－150. 佐賀産豚　粗挽き　ハンバーグ　8個		【内容量】 粗挽き　ハンバーグ　150g×8個 【受付期間】通年 【配送方法】冷凍 【発送時期】入金確認後、約2週間	安心安全の佐賀県産豚肉を使用したハンバーグです。精肉販売のプロがつくる本気の粗挽きハンバーグをお楽しみください。 【提供元】三重津みやげホスムスカモス
7,000	B－152. 天使の希水 2L×8本		【内容量】 天使の希水 2L×8本 【受付期間】通年 【配送方法】常温 【発送時期】入金確認後、約1か月	「天使の希水」は,九州脊振山系雷山の麓、佐賀市富士町（旧北山）の森林に囲まれた深井戸から汲み上げた非加熱天然水です。 水源の山側には地下水を汚染する施設が無く、赤ちゃんに危険な亜硝酸態窒素は0．004mg/ℓ未満（基準値0．04mg/ℓ以下）である他、国の厳しい基準をパスした、加熱殺菌や除菌の必要がない長期保存可能な弱アルカリ性の軟水です。 産科医でもある当社久保田の、赤ちゃんへ安心安全に使用できる水を届けたいとの想いが詰まった「天使の希水」は、飲料用としては勿論、幅広い年代の方のお肌のケア、目や皮膚をプール等の塩素被害から守り予防のために、ペットボトルのまま冷凍可能なので、熱中症対策にもお奨めです。 【提供元】アースグロー株式会社
7,000	B－153. 菊芋酢　サンフラワービネガー		【内容量】 500ml×1本　数量限定 【受付期間】通年 【配送方法】常温 【発送時期】入金確認後、約2週間	佐賀市北部の中山間産地、富士町や三瀬町で古くから栽培されている菊芋は、消化吸収されにくい多糖類のイヌリンを多く含み、健康食材として注目されています。 生命力が強く、春先になれば発芽しますが、保存が難しく、旬の時期にしか摂取ができないため、日本で初めての菊芋酢を開発しました。 10倍程度に和水で薄め飲用したり、醤油と混ぜたポン酢、油を使用する料理の隠し味としても最適です。 【提供元】井樋商店
7,000	B－154. 菊芋茶100g×2袋		【内容量】 100g×2袋　数量限定 【受付期間】通年 【配送方法】常温 【発送時期】入金確認後、約2週間	佐賀市北部の中山間産地、富士町や三瀬町で古くから栽培されている菊芋は、消化吸収されにくい多糖類のイヌリンを多く含み、健康食材として注目されています。 生命力が強く、春先になれば発芽しますが、保存が難しく、旬の時期にしか摂取ができないため、15%強に乾燥させ菊芋をパウダーにしました。 150ccのお湯に菊芋茶小さじ1杯を目安にお召し上がりください。 【提供元】井樋商店
7,000	B－155. 超ロング粗挽きウインナー（催事用）1パック		【内容量】 ガスボー1本100g×10本入 【受付期間】通年 【配送方法】冷凍 【発送時期】入金確認後、約3週間	2013年、佐賀市のガス屋がイベント出店用として開発した棒のように長い「超ロング粗挽きウインナー“ガスボー”」ソーセージの本場・ドイツ「食肉加工品コンテストSUFFA（ズーファ）」2006年の金賞受賞者がつくる渾身のソーセージです。 毎年、70～80万人を動員する「佐賀インターナショナルバルーンフェスタ」や県内外のイベントでも大人気でファンの多いガスボーが、今年はコロナ禍の影響で行き場を失っています。 【提供元】旬菜舎さと山
7,000	B－156. ばってん特製ハンバーグ　佐賀産豚　150g×8個		【内容量】 ハンバーグ　150g×8個 （牛肉：オーストラリア産、　豚肉：佐賀県） 【受付期間】通年 【配送方法】冷凍 【発送時期】入金確認後、約2週間	安心安全の佐賀県産豚肉と、オーストラリア産牛肉をあわせ、肉屋と居酒屋が本気で作ったハンバーグをどうぞお楽しみください 【提供元】バッテン
7,000	B－158. 国産十六穀米800g		【内容量】 800g×1p 【受付期間】通年 【配送方法】常温 【発送時期】入金確認後、約3週間 Q　食べ方、炊き方 A　白米1合に大さじ1杯目安に入れて炊飯して下さい。洗わなくても大丈夫ですが、気になるようでしたら茶こしなど目が細かいものを使って洗って下さい。※一般的な雑穀の炊き方です。お客様のお好みで加減されてください。 Q　袋がぴったりしていない A　脱酸素剤を封入していますが真空（脱気）処理は行っていないため、ものにより袋の状態が異なります。 保存及び品質には影響ありません。開封後は白米と同じように保管・ご使用下さい。	原料は全て国産。 佐賀県産のもち麦をベースに発芽玄米、押し麦、かたきび、もち粟、もちきび、小豆、丸麦、大豆、黒米、そば米、アマランサス、はと麦、ひえ、緑米、赤米をバランス良くブレンドしたむぎわらやオリジナルの雑穀米です。 白米1合に対して大さじ1程度を目安にお好みで増減させて炊飯して下さい。 大さじ1以上加える場合はその分だけ水を足すことをおすすめします。 【提供元】旬菜舎さと山
7,000	B－159. 吟醸　肥前杜氏・大和純米　本みりん　セット		【内容量】 吟醸　肥前杜氏・大和　720ml　1本 純米　本みりん　　720ml　1本 【受付期間】通年 【配送方法】常温 【発送時期】入金確認後、約2週間	吟醸　肥前杜氏・大和：飲み飽きないスッキリとしたお酒です。 本みりん：米麹と本格焼酎だけを用いる伝統製法で丹精込めて造りました。甘味と旨味が凝縮された純米本みりんです。 【提供元】大和酒造株式会社

寄附金額	お礼の品		内容量等	説明
7,000	B－160．佐賀牛入りうる寅ハンバーグ4個		【内容量】 150g*4個 【受付期間】通年 【配送方法】冷凍 【発送時期】入金確認後、約1ヶ月	佐賀で唯一の鉄板串焼き専門店が企画製造した佐賀牛をふんだんに使ったｼﾞｭｰｼｰなﾊﾝﾊﾞｰｸﾞです。地元の食材佐賀牛の特徴である甘みと深みのあるｼﾞｭｰｼｰな肉汁たっぷりの挽肉と、赤身や豚肉･鶏肉や玉ねぎ等を絶妙なﾊﾞﾗﾝｽで混ぜ合わせ、丁寧に手ごねで形成致しています。保存しやすい真空ﾊﾟｯｸでおひとつずつ梱包となっており、湯せんしてご自宅でお召し上がりください。 【提供元】株式会社　クーイング
7,000	B－161．みつせ鶏焼き（3種）600g		【内容量】 塩焼き 200g × 1袋 柚子胡椒焼き 200g × 1袋 彩り七味焼き 200g × 1袋 【受付期間】通年 【配送方法】冷凍 【発送時期】入金確認後、約1カ月	解凍して焼くだけの、手軽で美味しいみつせ鶏焼き3種です。 【塩焼き】食べ良いサイズの切り身を、オリジナルの塩だれに漬け込みました。美味しい魚介類の宝庫である玄界灘に浮かぶ加唐島で採れる海水塩「一の塩」を使用した塩角のないすっきりとした味。 【柚子胡椒焼き】食べ良いサイズの切り身をオリジナルのピリリとアクセントのある柚子胡椒だれにつけこみました。柚子胡椒の爽やかに加え、柚子感の感じられる柚子チップを入れ、香り豊かに仕上げています。 【彩り七味焼き】もも肉とむね肉を一口大にカットし、七味をベースに黒ごま、あおさを加え調味した味付け肉で、七味だけよりも香り高く、そして彩り良く、風味豊かに仕上げています。 【提供元】株式会社　クーイング
7,000	B－162．米一筋頑固親父が作るヒノヒカリ5kg		【内容量】 白米5キロ 佐賀県産、ヒノヒカリ、単一原料米 【受付期間】通年 【配送方法】常温 【発送時期】入金確認後、約2週間	九州を代表する品種。九州で生まれた「ヒノヒカリ」は、色つや、うま味、粘りの三拍子そろったお米です。噛めば噛むほどに味わいが増します。炊き上がりはもちろん、冷めてからも美味しさが損なわれにくいのが特徴で、幅広い年代も方々に親しまれております。米を作り始めて約100年近く地元で愛されている四代続く米農家が田んぼ一つ一つ自分達の目でこまめに見て回り、収穫後は自家乾燥で丁寧に玄米にしています。丹精込めて作ったお米を是非一度ご賞味ください。 【提供元】コメLIFE
7,000	B－163．米一筋頑固親父が作る夢しずく5kg		【内容量】 白米5キロ 佐賀県産、ゆめしずく、単一原料米 【受付期間】通年 【配送方法】常温 【発送時期】入金確認後、約2週間	新世紀の佐賀米作りへの「夢」と、朝露濡れる稲の新鮮なイメージを「しずく」という言葉で表現された夢しずくは、「キヌヒカリ」と「ひとめぼれ」の配合によって生まれた品種です。ほどよい粘りと優れた味わい、食欲をそそるふっくらでつやのある光沢が高い評価を受けています。柔らかめに炊き上がるお米で、小さな子供からお年寄りまで誰からも愛される甘みのあるお米です。米を作り始めて約100年近く地元で愛されている四代続く米農家田んぼ一つ一つ自分達の目でこまめに見て回り、収穫後は自家乾燥で丁寧に玄米にしています。丹精込めて作ったお米を是非一度ご賞味ください。 【提供元】コメLIFE

寄附金額	お礼の品		内容量等	説明
8,000	B2－001. 佐賀の昔菓子詰合せA		【内容量】 逸口香10個、逸口香柚子5個 丸ぼうろ12個、黒棒6個 【受付期間】通年 【配送方法】常温 【発送時期】入金確認後、約2週間	肥前地方の郷土菓子、逸口香・丸ぼうろ・黒棒の詰合せです。原料にも拘り、佐賀産小麦粉に沖縄産黒砂糖・麦芽水飴を使用し一枚一枚手焼きで焼き上げました。 【提供元】(有)源八屋
8,000	B2－003. 佐賀牛入りハンバーグ(180g×8個)		【内容量】 佐賀牛入りハンバーグ 8個 (180g×8個) 【受付期間】通年 【配送方法】冷 凍 【発送時期】入金確認後、約1か月	艶サシと言われるきめ細やかな霜降りが特徴の佐賀県ブランド黒毛和牛【佐賀牛】をふんだんに使ったハンバーグ。佐賀牛最大の特徴である上品で甘みと深みのあるジューシーな肉汁たっぷりの挽肉に焼き上げる際、溶け出して形が崩れないように牛肉の赤身や豚肉・鶏肉や玉ねぎ等を絶妙なバランスで混ぜ合わせ丁寧に手ごねで成形致しております。焼き上げた際の肉々しい芳香は、よだれもの。。。こちらのハンバーグは、保存しやすい真空パックでおひとつずつ梱包となっており、食べ応えのある180gサイズとなっております。 【提供元】アースグロー株式会社
8,000	B2－004. 佐賀牛入りハンバーグ(120g×10個)		【内容量】 佐賀牛入りハンバーグ 10個 (120g×10個) 【受付期間】通年 【配送方法】冷 凍 【発送時期】入金確認後、約1か月	艶サシと言われるきめ細やかな霜降りが特徴の佐賀県ブランド黒毛和牛【佐賀牛】をふんだんに使ったハンバーグ。佐賀牛最大の特徴である上品で甘みと深みのあるジューシーな肉汁たっぷりの挽肉に焼き上げる際、溶け出して形が崩れないように牛肉の赤身や豚肉・鶏肉や玉ねぎ等を絶妙なバランスで混ぜ合わせ丁寧に手ごねで成形致しております。焼き上げた際の肉々しい芳香は、よだれもの。。。こちらのハンバーグは、保存しやすい真空パックでおひとつずつ梱包となっており、お弁当等にも使い勝手の良い120gサイズとなっております。 【提供元】アースグロー株式会社
8,000	B2－005. とろけるうす皮♪佐賀ん餃子ﾊﾞﾗｴﾃｨｰｾｯﾄ		【内容量】 佐賀ん餃子10個(にんにくなし・生姜入り) 佐賀ん餃子10個(にんにく入り・生姜入り) ﾌﾟﾚﾐｱﾑ佐賀牛餃子10個【佐賀牛】 ﾌﾟﾚﾐｱﾑﾁｰｽﾞおから餃子10個【国産搾りたて生おから】 タレ1個 【受付期間】通年 【配送方法】冷凍 【発送時期】入金確認後、約2週間	創業6年で販売個数500万個以上！加熱処理をしていないので野菜の新鮮な風味が違います！とろけるうす皮♪に感動！佐賀県産ブランド豚肉『さくらポーク』100%使用。国産大きめ野菜たっぷり。保存料不使用。羽根付き餃子がご家庭で簡単に楽しめます。にんにくなし生姜入り餃子と極上国産にんにく入り。また、国産高級黒毛和牛の“佐賀牛”100%使用した特別な餃子は佐賀牛の上品な甘みと旨みが感じられます。チーズおから餃子はチーズの風味が鼻に香り、しっとりもっちりの新次元食感です。 【提供元】佐賀ん餃子やしき
8,000	B2－007. 薬膳鍋スープセット		【内容量】 濃縮ダシ　300ml×2 (ダシ1本(300ml)で3～4人前) 薬膳の素　80g×1(1回分) 【受付期間】通年 【配送方法】常温 【発送時期】入金確認後、約2週間	佐賀市内の料亭「和元」で提供しているお出汁をご自宅等でも手軽に味わっていただきたいとの思いでしっかりとした甘みと濃厚な味わいのダシを濃縮ダシに仕上げ、手軽なスープセットをご準備しました。 薬膳鍋は佐賀では珍しく、薬膳特有の苦み、くさみなどがほとんどない、とてもクセになるようなしっかりとした味わいになっています。薬膳マイスターを中心とした薬膳の専門家が何度も試行錯誤を重ね完成させた自慢のスープは、薬膳鍋が苦手だった方にも大好評、身体も喜ぶ人気メニュー。厳選食材の旨味が凝縮されたスープを是非ご賞味ください。 ※濃縮ダシの使用割合(ダシ1：水3) 【提供元】なべ家きぶん
8,000	B2－008. 一人用　和牛しゃぶ鍋セット		【内容量】 和牛　100g 野菜盛り(白菜、人参、ネギ、えのき、キノコ等) しゃぶだし　350ml 〆の麺(100g) つけだれ(ピーナツ、ポン酢)各30ml 【受付期間】通年 【配送方法】冷凍 【発送時期】入金確認後、約2週間	佐賀市内の料亭「和元」の出汁と地元の農家さんの新鮮野菜、佐賀牛や佐賀産和牛を使用し、厳選した食材を選んで皆様に提供いたします。 つけだれは和元オープン当初から変わらない製法。和元の鍋をぜひご家庭でお召し上がりください。 【提供元】なべ家きぶん
8,000	B2－009. 一人用　和牛すきやき鍋セット		【内容量】 和牛　100g 野菜盛り(白菜、人参、ネギ、えのき、キノコ等) 割り下　300ml 〆の麺(100g) 【受付期間】通年 【配送方法】冷凍 【発送時期】入金確認後、約2週間	佐賀市内の料亭「和元」の出汁と地元の農家さんの新鮮野菜、佐賀牛や佐賀産和牛を使用し、厳選した食材を選んで皆様に提供いたします。 割り下は和元オープン当初から変わらない、しっかりとした味わいと風味で甘めの割り下になっています。和元の和牛すきやき鍋をぜひご家庭でお召し上がりください。 【提供元】なべ家きぶん

8,000	B2－010. 特別栽培米夢しずく 玄米5kg		【内容量】 夢しずく玄米5kg×1袋 【受付期間】通年 【配送方法】常温 【発送時期】入金確認後、約3週間	日本穀物検定協会が実施する2020年産『米の食味ランキング』で4年連続の“特A評価”を獲得した『夢しずく』。 ラムサール条約湿地登録された「東よか干潟」に隣接する東与賀町の肥沃な大地で佐賀県認証の減農薬減化学肥料栽培（慣例栽培の半分以下使用）された東与賀夢しずく部会のみなさんの力作です。 自然乾燥仕上げの常温定湿米は良食味が自慢です。 【提供元】菅米穀店
8,000	B2－011. 生ウインナー人気3種類セット		【内容量】 パセリ味（1本40g×5本入り） サラミ味（1本40g×5本入り） しゅうゆ味（1本40g×5本入り） 【受付期間】通年 【配送方法】冷凍 【発送時期】入金確認後、約3週間	ドイツの家庭で作る製法で、新鮮な豚肉に天然香辛料を加えて充分に練り上げ、歯切れの良い天然羊腸に詰めた生ウインナーです。肉汁がジュワ～ッとあふれ出てきます。 ※要加熱 ・パセリ味生ウインナー／パセリの色と香りを用いてタイム・セイジなどの香辛料を新鮮な豚肉に練りこみ天然の羊腸に詰めマイルドな味に仕上げています。 ・サラミ味生ウインナー／ガーリック・ホールドライペッパーなどの香辛料を使い、ドイツ風に作りました。フランク・フルトは、ガーリックなどを多く使っていますが、控えめの味で豚肉本来の味を引き出しています。 ・しょうゆ味生ウインナー／ピリッと唐辛子のきいたウインナーで、ねぎや玉葱など、野菜も使ってパセリ味・サラミ味とはまた少し違った肉汁が味わえます。 【提供元】旬菜舎さと山
8,000	B2－012. 農家直送れんげ米【極米】5kg		【内容量】 白米5キロ1袋　佐賀県産ヒノヒカリ（れんげ米）、単一原料米 【受付期間】10月下旬～9月末 【配送方法】常温 【発送時期】 入金確認後、約2～3週間	れんげ米とは、（れんげ農法）という昔から伝わる栽培方法で作ったお米です。10月下旬にれんげ草の種を田にまき、翌年の春に田一面に咲いたれんげの花や根をふきこみ有機肥料として活用する【れんげ農法】。この昔ながらの方法で実らせた永尾産ちのれんげ米は、味も格別の自身作です。 ※発送には万全を期しておりますが、万が一、外装破損、異物、汚れ等があった場合は、お早めに（一社）佐賀市観光協会（TEL：0952-20-1107　Mail：furusato@sagabai.com）までご連絡ください。尚、お受け取りから2週間過ぎてからの対応は致しかねます。 【提供元】永尾産ち
8,000	B2－016. 佐賀ぜりい（佐賀マンダリン）9個入		【内容量】 9個 1個当たり80g 【受付期間】通年 【配送方法】常温 【発送時期】入金確認後、約2週間	全国でも有数のみかんの産地 佐賀で育った濃厚100%果汁を使ったゼリーです。 『佐賀マンダリン』は佐賀のみかんの中でも「みかんの貴婦人」と称されます。その『佐賀マンダリン』本来の味をギュッと閉じ込め、果肉のプリっとした食感と、濃厚で、甘酸っぱい果汁をお楽しみいただけるゼリーです。 【提供元】㈲菓心まるいち

寄附金額	お礼の品		内容量等	説明
9,000	B3－001. こだわりみそ3種類食べ比べ		【内容量】 佐賀県産　米みそ：1kg 佐賀県産　麦みそ：1kg 佐賀県産　合わせみそ：1kg 【受付期間】通年 【配送方法】常温 【発送時期】入金確認後、約2週間	佐賀県産の原料で作ったこだわりのみそ3種類の食べ比べセット。 甘口の米みそ、旨味が強い麦みそ、バランスのいい合わせみその3種類を各1キロずつのセットです。 原料の大豆、米、大麦はすべて佐賀県産のものを使用し、無添加・天然醸造で仕上げました。 料理によって使い分けてもいいですし、日替わりでみそ汁の味を楽しむのもオススメ。また2種類をブレンドしてみても、違った味わいが楽しめます。いろいろ試して、好みの一杯を見つけてみてください。 【提供元】丸秀醤油株式会社
9,000	B3－002. みかんのきもち24本		【内容量】 280ml×24本 【受付期間】通年 【配送方法】常温 【発送時期】入金確認後、約2週間	佐賀県産高品質温州みかん果汁を使用。自然でコクのある味に仕上げた天然果汁100%ジュースです。280mlでちょうどイイ飲みきりサイズです。 【提供元】季楽
9,000	B3－005. 漁協推奨佐賀海苔6本セット		【内容量】 焼のり8切56枚×2個、味のり8切56枚×2個、塩のり8切56枚×2個 【受付期間】 【配送方法】常温 【発送時期】入金確認後、約2週間	生産量日本一を記録する佐賀県有明海産の中でも上質な海苔のみを使用し3種類の味が楽しめる詰合せギフト。食卓に置きやすく食べやすい卓上ボトルタイプ 【提供元】㈱サン海苔
9,000	B3－007. 山本海苔店　おつまみ海苔 4缶詰合せ	 	【内容量】 おつまみ海苔　各20g うめ味、明太子味、わさびごま味、おかか味 【受付期間】通年 【配送方法】常温 【発送時期】入金確認後、約2週間で発送	おつまみ海苔は一般的な味付け海苔よりも細いため、女性の方でも食べやすい形になっています。 有明海産の上質な海苔にわさびごまや明太子顆粒をはさみ、風味豊かに仕上げました。 味がしっかりと付いているので、ビールや日本酒などのお酒との相性も抜群。ざく切りにしてサラダやパスタ、お茶漬けや和え物などにもお使いいただけます。 創業以来の「海苔ひとすじ」のバックボーンには、徹底した“品質主義”があります。それを支えているのが「山本海苔店佐賀工場」です。 日本最大の海苔生産地である九州有明海。平成26年（2014年）9月山本海苔店はこの有明海をのぞむ佐賀市の久保泉第2工業団地に工場を建設。 日本最大の海苔生産地である佐賀に製造拠点を設置することにより、生産者と消費者との距離を縮め、上質の海苔を鮮度感のある品に作り上げます。 【提供元】山本海苔店
9,000	B3－008.「梅の蕾」焼海苔・味附海苔 小缶詰合せ		【内容量】 各10袋詰（8切5枚） 【受付期間】通年 【配送方法】常温 【発送時期】入金確認後、約2週間で発送	味、艶、香りのバランスのとれた風味をお楽しみいただけます。 日本橋本店の「のれん」に使われている紺色をそのまま用い、老舗の高級感を表現。 のれんをくぐって店内に入る情景をイメージしております。 創業以来の「海苔ひとすじ」のバックボーンには、徹底した“品質主義”があります。それを支えているのが「山本海苔店佐賀工場」です。 日本最大の海苔生産地である九州有明海。平成26年（2014年）9月山本海苔店はこの有明海をのぞむ佐賀市の久保泉第2工業団地に工場を建設。 日本最大の海苔生産地である佐賀に製造拠点を設置することにより、生産者と消費者との距離を縮め、上質の海苔を鮮度感のある品に作り上げます。 【提供元】山本海苔店
9,000	B3－009. 特別栽培米夢しずく精米5kg		【内容量】 夢しずく精米5kg×1袋 【受付期間】通年 【配送方法】常温 【発送時期】入金確認後、約3週間	日本穀物検定協会が実施する2020年産『米の食味ランキング』で4年連続の“特A評価”を獲得。した『夢しずく』。 ラムサール条約湿地登録された「東よか干潟」に隣接する東与賀町の肥沃な大地で佐賀県認証の減農薬減化学肥料栽培（慣例栽培の半分以下使用）された東与賀夢しずく部会のみなさんの力作です。 自然乾燥仕上げの常温定湿米は良食味が自慢です。 【提供元】菅米穀店
9,000	B3－010. 和栗かのこ（9個入）	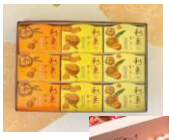 	【内容量】 9個（大納言3個・とら豆3個・青えんどう3個） 1個あたり90g 【受付期間】10月～2月14日 【配送方法】常温 【発送時期】入金確認後、約2週間	羊羹の町 佐賀で生まれたオリジナル羊羹です。 旬の和栗が丸々1個入ったモッチリ羊羹なので、和栗の香り・味と羊羹の甘みがお楽いただけます。 また、大納言やとら豆、青えんどう等の豆を蜜で煮た「かのこ豆」が入っているため、お豆の食感も特長的です。 旬の味覚を楽しんでいただける逸品です。 この機会に佐賀に触れてみてください。 【提供元】㈲菓心まるいち

寄附金額	お礼の品		内容量等	説明
10,000	C－001．佐賀のり個包装詰合せC		【内容量】 焼のり8切6枚×12袋 味のり8切6枚×12袋 【受付期間】通年 【配送方法】常温 【発送時期】入金確認後、約2週間	生産量日本一を記録する佐賀県有明海産の中でも柔らかく旨みある一番摘みの上級等級品のみを使用したこだわりの焼のり、味のり詰合せ。食べやすく保存がしやすい個包装タイプ。 【提供元】(株)サン海苔
10,000	C－002．新撰佐賀のり焼50枚		【内容量】 焼のり10枚×5袋 【受付期間】通年 【配送方法】常温 【発送時期】入金確認後、約2週間	生産量日本一を記録する佐賀県有明海産の中でも柔らかく旨みある一番摘みの上級等級品のみを使用したこだわりの焼のり。様々な料理にたっぷり使えて保存がしやすいチャック付袋入り 【提供元】(株)サン海苔
10,000	C－003．新撰佐賀のり味80束		【内容量】 味のり10切5枚×80束 【受付期間】通年 【配送方法】常温 【発送時期】入金確認後、約2週間	生産量日本一を記録する佐賀県有明海産の中でも柔らかく旨みある一番摘みの上級等級品のみを使用したこだわりの味のり。食べ切りタイプの個包装パック。 【提供元】(株)サン海苔
10,000	C－004．有明海産のり天1ケース		【内容量】 のり天130g×10個 【受付期間】通年 【配送方法】常温 【発送時期】入金確認後、約2週間	九州有明海産の海苔を使用したのり天。サクッとした食感とおつまみとして食べやすいスティック状に仕上げました。 【提供元】(株)サン海苔
10,000	C－006．有明海産のり天レモン味1ケース		【内容量】 のり天レモン味130g×10個 【受付期間】通年 【配送方法】常温 【発送時期】入金確認後、約2週間	九州有明海産の海苔を使用したのり天。爽やかなレモン味。サクッとした食感とおつまみとして食べやすいスティック状に仕上げました。 【提供元】(株)サン海苔
10,000	C－007．旨い！「佐賀のり」6袋セット		【内容量】 佐賀丸(8切80枚)塩×2、味×2、焼×2 【受付期間】通年 【配送方法】常温 【発送時期】入金確認後、約2週間	人気の佐賀丸が2020年秋リニューアルしました！17年連続生産量、販売額ともに日本一の佐賀のり。口どけの良い、柔らかい佐賀のりを使用した甘めの醤油風味の味付、コーン油を使用したあっさりとした塩と焼海苔の3種類の詰め合わせです。 【提供元】まえうみ(佐賀県有明海漁業協同組合)
10,000	C－008．佐賀のり詰合せB		【内容量】 佐賀一番摘み焼(2切6枚)×2袋 佐賀一番摘み味(2切6枚)×2袋 佐賀海苔塩のり(2切7枚)×2袋 佐賀のり香味干し(5g)×2袋 【受付期間】通年 【配送方法】常温 【発送時期】入金確認後、約2週間	日本一の海苔産地より、漁師達が丹精込めて育てあげた「佐賀海苔」をお届けいたします。一番摘みの焼のり、味付のりや塩のりをはじめ、ミシュランの星を持つ料理店でも愛用されている「香味干し」など「佐賀海苔」のいろんな味わいをお楽しみいただけます。 【提供元】三福海苔(株)
10,000	C－009．しおのり、焼のりセット		【内容量】 しおのり8切64枚入り(全形8枚分)1缶 焼のり8切64枚入り(全形8枚分)1缶 【受付期間】通年 【配送方法】常温 【発送時期】入金確認後、約2週間	厳選した佐賀海苔を遠赤外線で香ばしく焼き上げた、香り高く口溶けが良い美味しい焼きのりと、厳選した佐賀海苔を店主の弟が作る「菜種油三吉」で風味を付けて佐賀の海水塩「一の塩」で美味しく味付けしたしお海苔です 【提供元】江頭一郎商店
10,000	C－010．初摘み　焼のりセットB		【内容量】 焼のり(2切6枚)×4 焼のり(8切32枚)×3 【受付期間】通年 【配送方法】常温 【発送時期】入金確認後、約2週間	口どけがよく香り高い、初摘み海苔の美味しさそのものを楽しめる海苔。深くしっかりとした旨みとパリっとした食感は生産者が直接お送りするからこそ味わえます。焼のりにも旨みたっぷりの初摘み海苔で贅沢な手巻き寿司など是非お楽しみ下さい。 【提供元】有明の風
10,000	C－011．初摘みのり　バラエティセットC		【内容量】 焼のり(2切6枚)・おにぎり塩のり(2切6枚×6袋)・めんたい塩のり(8切24枚)・梅塩のり(8切24枚)・風香海(バラ干し10g)・塩のり小ボトル(8切48枚) 【受付期間】通年 【配送方法】常温 【発送時期】入金確認後、約2週間	口どけがよく香り高い初摘み海苔のを使用。色々な味がバラエティにお楽しみいただけます。風香海(バラ干しのり)は細かくし一度乾燥させ焼きあげた風味、旨み、カリッと食感が良い海苔の旨みが凝縮した海苔です。お吸い物、麺類、サラダ、パスタ、和え物などお楽しみいただけます。 【提供元】有明の風
10,000	C－013．佐賀県産夢しずく10kg		【内容量】 佐賀県産夢しずく(白米)5kg×2 【受付期間】通年 【配送方法】常温 【発送時期】入金確認後、約2週間	佐賀県産夢しずく、やわらかく、つやのあるお米です。日本穀物検定協会が実施する2020年産『米の食味ランキング』で4年連続の“特A評価”を獲得。 【提供元】(株)イケマコ

寄附金額	お礼の品		内容量等	説明
10,000	C－018．旬の野菜と果物セット		【内容量】 野菜8～10品目 果物1～3品目 【受付期間】通年 【配送方法】夏季は冷蔵 （およそ5～11月） 【発送時期】入金確認後、約2週間	地産地消のそよかぜ館より、佐賀市の農家の皆様が育てた採れたて野菜と旬の果物をお届けします。 【提供元】道の駅「大和」そよかぜ館
10,000	C－019．旬の新鮮野菜の詰合せ		【内容量】 季節の野菜／佐賀県産 （8～15種類程度） 【受付期間】通年 【配送方法】冷蔵 【発送時期】入金確認後、約3週間	JAさが直営直売所「JA産直　街かど畑」より、とれたて新鮮野菜をお送りします。スタッフが厳選した佐賀県産の旬の野菜詰合せです。 【提供元】さが風土館季楽
10,000	C－020．佐賀産季節の旬野菜（15種類） 【この商品を選んでいただくことで、障がいのある方の工賃向上につながります～】		【内容量】 年間200種類の野菜の中から、無農薬、露地栽培の季節の旬野菜15種類 ※写真は一例です 【受付期間】通年 【配送方法】冷蔵 【発送時期】入金確認後、約2週間	無農薬で育てた露地栽培野菜の中から、季節の旬野菜15種類をお届けします。「安心安全」をモットーに育てています。大地と太陽の恵みをたっぷりうけた栄養価の高い野菜です。 【提供元】スローWORK大和
10,000	C－021．永尾産ちの1番人気フルーツミニトマト		【内容量】 佐賀県産フルーツミニトマト1箱【1キロ】 （青果物の為ワレ等がでる恐れがありますので多めに入れての発送） 【受付期間】10月半ば～4月 ※11月中旬から発送開始 【配送方法】冷蔵 【発送時期】入金確認後、約1か月	やさしい甘みとほどよい酸味がふわっと広がるひと口サイズのミニトマト。人気ナンバー1です。野菜が育つ力は逞しい。野菜は自然に育つのがいちばん美味しい。僕らはそう信じて、トマトを育てるというよりも、トマトの成長を手伝うという考えでやっています。 【提供元】永尾産ち
10,000	C－025．純米大吟醸和、吟醸肥前杜氏セット		【内容量】 720ml×2本 【受付期間】5月～3月 【配送方法】常温 発送時期】入金確認後、約2週間	純米大吟醸酒と吟醸酒の詰め合わせ。佐賀銘酒の飲みくらべ 【提供元】大和酒造（株）
10,000	C－026．純米大吟醸　和（和み）		【内容量】 1800ml 【受付期間】5月～3月 【配送方法】常温 【発送時期】入金確認後、約2週間	酒造好適米山田錦を50％精白し、背振山系の伏流水で丹精込め仕込みました。気品の有る香りとやわらかで丸みの有る味わいは、味の芸術品です。 【提供元】大和酒造（株）
10,000	C－027．純米吟醸　肥前杜氏		【内容量】 1800ml 【受付期間】5月～12月 【配送方法】常温 【発送時期】入金確認後、約2週間	原産地呼称認定酒佐賀米100％使用のお酒 【提供元】大和酒造（株）
10,000	C－028．大吟醸　元禄　肥前杜氏		【内容量】 720ml 【受付期間】5～11月 【配送方法】常温 【発送時期】入金確認後、約2週間	佐賀県産山田錦を35％精白。お酒の芸術品で、お酒の最高峰酒。 【提供元】大和酒造（株）
10,000	C－031．とまとリキュールドライ＆スィートセット		【内容量】 720ml×2 【受付期間】通年 【配送方法】常温 【発送時期】入金確認後、約2週間	「じゅんかん育ちin佐賀」ブランドは、太陽の恵みと微生物の力を借りて栽培した「じゅんかん農法育ち」。その旨味と味わいをギュッと詰め込みました。地元の窓乃梅酒造とのコラボにより、本格麦焼酎とブレンドして酸味があるドライと甘みがあるスィートのセットでお届け。 【提供元】友幸素舎
10,000	C－032．とまとリキュールスィート2本セット		【内容量】 720ml×2 【受付期間】通年 【配送方法】常温 【発送時期】入金確認後、約2週間	「じゅんかん育ちin佐賀」ブランドは、太陽の恵みと微生物の力を借りて栽培した「じゅんかん農法育ち」。その旨味と味わいをギュッと詰め込みました。地元の窓乃梅酒造とのコラボにより、本格麦焼酎とブレンドして甘いものが好きな方が飲みやすいスィートリキュールに仕上げました。 【提供元】友幸素舎
10,000	C－033．とまとリキュールドライ2本セット		【内容量】 720ml×2 【受付期間】通年 【配送方法】常温 【発送時期】入金確認後、約2週間	「じゅんかん育ちin佐賀」ブランドは、太陽の恵みと微生物の力を借りて栽培した「じゅんかん農法育ち」。その旨味と味わいをギュッと詰め込みました。地元の窓乃梅酒造とのコラボにより、本格麦焼酎とブレンドして甘いものはチョットという方が飲みやすいドライリキュールに仕上げました。 【提供元】友幸素舎
10,000	C－034．濃厚飲む果実酢　さがきらめき		【内容量】 120mL5本入り （蜜柑、甘夏、梅黒酢、かりん、生姜） 【受付期間】通年 【配送方法】常温 【発送時期】入金確認後、約2週間	原料果実が全て佐賀産です。冷水、お湯割り、ミルク割、炭酸割で5倍に薄めてお召し上がり下さい。すっぱさを抑えた果実酢のため、酢が苦手な方にも好評です。 【提供元】（有）サガ・ビネガー

寄附金額	お礼の品		内容量等	説明
10,000	C－036．自社栽培原料のおいしい麦茶		【内容量】 佐賀県産麦茶(10g×18P)×20袋 【受付期間】通年 【配送方法】常温 【発送時期】入金確認後、約2週間	自社栽培の麦を原料にした香ばしくておいしいと大好評いただいている麦茶です。 【提供元】(株)イケマコ
10,000	C－038．プリンセスローズ(シャンパングラス付)		【内容量】 セイントローズ500ml×1、 シャンパングラス165ml×1 【受付期間】通年 【配送方法】常温 【発送時期】入金確認後、約2週間	無農薬、最高級ダマスクローズの花びらから抽出したローズエキスをふんだんに使用した華やかで芳醇な(ノンアルコール)バラのスパークリングです。美容サポート成分:ローズエキス＋ヒアルロン酸配合※佐賀天山水系の伏流水使用 【提供元】(株)ローズテラス
10,000	C－043．超粗挽きウインナー(5パック)		【内容量】 1パック2本入り×5パック 【受付期間】通年 【配送方法】冷凍 【発送時期】入金確認後、約2週間	本場ドイツ国際食肉加工品コンテストSUFFA(ズーファ)2006金賞受賞者がつくる、長さ25cm～30cm、1本100gの超ロング粗挽きウインナーソーセージ「ガスボー」。希少部位20mmの肉塊を天然腸に詰め込み限界までの超粗挽き。 【提供元】旬菜舎さと山
10,000	C－044．超粗挽きウインナー(4パック)		【内容量】 ガスボー/1パック2本入り×2パック、ハバネロ明太子入りガスボー/1パック2本入り×2パック 【受付期間】通年 【配送方法】冷凍 【発送時期】入金確認後、約2週間	本場ドイツ国際食肉加工品コンテストSUFFA(ズーファ)2006金賞受賞者がつくる、長さ25cm～30cm、1本100gの超ロング粗挽きウインナーソーセージ「ガスボー」と「ハバネロ明太子入りガスボー」のセット 【提供元】旬菜舎さと山
10,000	C－045．かまぼこ屋のおやつセット		【内容量】 おさかなドーナツ(プレーン×10個、ココア味×5個、まっ茶味×5個) おさかなミンチコロッケ1枚入×5袋 【受付期間】通年 【配送方法】冷蔵 【発送時期】入金確認後、約2週間	魚のすり身を約30%配合した新食感のドーナツと昔から愛されてきたミンチコロッケの詰め合わせです。 【提供元】野中蒲鉾(株)
10,000	C－048．プレミアム特吟貝柱、海茸粕漬詰合せ		【内容量】 特吟貝柱粕漬、特吟海茸粕漬 各200g 【受付期間】通年 【配送方法】冷蔵 【発送時期】入金確認後、約2週間	昭和7年創業以来80有余年、粕漬一筋で培ってきた竹八の伝統の技術で佐賀の銘酒『東一、鍋島の吟醸酒酒粕』と西条の銘酒『賀茂鶴の酒粕』を熟成ブレンドしつくりあげた味粕に、貝の王様「平らぎ貝貝柱」と海の松茸と呼ばれる「海茸貝の水管」を合わせました。 【提供元】(株)竹八
10,000	C－049．キューブ9種珍味詰合せ		【内容量】 特吟貝柱粕漬、特吟海茸粕漬、肥前漬(鯨蕪骨粕漬)、貝柱粕漬、海茸粕漬、数の子粕漬、はがくれ漬(数の子入、わさび風味)、うにくらげ各50g 【受付期間】通年 【配送方法】冷蔵 【発送時期】入金確認後、約2週間	創業以来80有余年培ってきた粕漬技術を集結させて作り上げた竹八漬の詰合せです。伝統の味をかわいらしいキューブに入れ、お酒の肴にもピッタシの商品になりました。 【提供元】(株)竹八
10,000	C－050．佐賀銘菓白玉饅頭詰合せBセット		【内容量】 白玉饅頭3個入×4袋 玄米白玉饅頭3個入×3袋 よもぎ白玉饅頭3個入×3袋 【受付期間】通年 【配送方法】冷凍 【発送時期】入金確認後、約2週間	創業明治15年より続く老舗の白玉饅頭はお米と小豆の素材の味を楽しめる安心安全なお菓子。歯切れの良い食感とあっさりした甘さのあんこは老若男女問わず愛されるお饅頭。今回オリジナル玄米、よもぎをセットにした詰合せで色々な白玉饅頭を楽しめます。 【提供元】元祖吉野屋
10,000	C－051．脊振高原牧場手作りアイスクリームセット		【内容量】 130mlカップアイス×10個セット バニラ・ミルク・抹茶・ストロベリー各2個、チョコ・ラムレーズン各1個 【受付期間】通年 【配送方法】冷凍 【発送時期】入金確認後、約2週間	自然の恵み豊かな佐賀、脊振山麓の高原牧場でのびのび暮らす牛たちの搾りたて生乳と天然素材を使用したこだわりのアイスクリームをぜひご賞味下さい！ 【提供元】(有)ミルン牧場
10,000	C－053．完熟した光樹とまとを使ったソース		【内容量】 ソース300g×2本 【受付期間】通年 【配送方法】常温 【発送時期】入金確認後、約2週間	光樹とまと部会と山形アルケッチャーノ奥田政行シェフとのコラボ商品です。トマト本来の味を求め他のトマトより長く樹で熟してから収穫したトマトを使い、濃厚なトマトの味をそのまま生かし、奥田シェフによる上品な味付けで、作られた贅沢なトマトソースです。 【提供元】(株)サインズ
10,000	C－055．佐賀産和牛入ハンバーグと佐賀牛コロッケ		【内容量】 佐賀産和牛入ハンバーグ 150g×6個、佐賀牛コロッケ 70g×6個 【受付期間】通年 【配送方法】冷凍 【発送時期】入金確認後、約3週間	全国でも有数のブランド黒毛和牛として定評のある『佐賀産和牛』を使用したハンバーグと佐賀牛コロッケの詰合せです。 【提供元】さが風土館季楽

寄附金額	お礼の品		内容量等	説明
10,000	C－056. 佐賀牛入りハンバーグとソーセージセット		【内容量】 【冷凍】ハンバーク(佐賀牛、佐賀産豚)2個 x2袋、肥前さくらポークバラ肉ウインナー5本、肥前さくらポークウデ肉ウインナー5本、肥前さくらポークバラベーコン厚切5枚 【受付期間】通年 【配送方法】冷凍 【発送時期】入金確認後、約2週間	佐賀牛と佐賀産豚配合のハンバーグ、肥前さくらポークのウインナー、ベーコンはジューシーな甘みが特徴。肉の旨味をそれぞれに味わうことができる贅沢な詰め合わせです。成長に合わせて専用銘柄飼料を給与し、豚自体が持つ消化吸収や抗病性を高め健康な発育を促します。 【提供元】(株)葉隠
10,000	C－062. 肥前旨唐えりすぐり三撰セットC		【内容量】 旨唐佐賀牛プレミアム(90g) 旨唐佐賀牛(80g) 旨唐有明のり(100g) 【受付期間】通年 【配送方法】常温 【発送時期】入金確認後、約2週間	ブランド牛、佐賀牛の旨味が凝縮された牛しぐれ煮と程良い辛味の効いた牛そぼろ、有明産生のりで作ったぴり辛の海苔の佃煮の『ご飯のお供3点セット』。酒の肴にもなる、手軽に佐賀の美味しさを愉しめる逸品です。 【提供元】(株)コガヤ
10,000	C－063. 昔ながらの手作りにんにく卵黄2袋セット		【内容量】 熟成発酵黒ひげにんにく玉 12g(約60粒)約一ヶ月分×1袋、 発芽ひげにんにく玉 12g(約60粒)約一ヶ月分×1袋 【受付期間】通年 【配送方法】常温 【発送時期】入金確認後、約2週間	栄養価が高い「ひげにんにく」を約1ヶ月熟成発酵させ、アミノ酸やポリフェノールなどの栄養分が格段に増しています。緑地平飼いの健康なにわとりが生んだ有精卵卵黄を昔ながらの伝統製法で練り合わせました。にんにくの匂いがほとんど気になりません。 【提供元】日本にんにく
10,000	C－065. 佐賀商業　極星カレー4箱		【内容量】 200g×4箱 【受付期間】通年 【配送方法】常温 【発送時期】入金確認後、約2週間	佐賀商業創立110周年を記念したカレー。佐賀県産和牛、佐賀県産ソテーオニオン、国産人参を使ったスパイシーなカレーです。さが学美舎10代目の生徒達が企画し誕生させました。 【提供元】佐賀商業高等学校
10,000	C－067. シャトー文雅国産牛ビーフカレー		【内容量】 国産牛ビーフカレー4缶(200g×4) 【受付期間】通年 【配送方法】常温 【発送時期】入金確認後、約2週間	「カレーなくては文雅の歴史は語れない。」シェフがフレンチの技法を生かし独自のレシピで仕上げた地元に愛され続ける名物国産牛ビーフカレーをお楽しみください。 【提供元】シャトー文雅
10,000	C－069. 佐賀牛カレー＆ゆずポン酢ギフト		【内容量】 佐賀牛カレー(200g)×2 ゆずぽん酢(200ml)×2 【受付期間】通年 【配送方法】常温 【発送時期】入金確認後、約2週間	創業1897年、佐賀の街中醤油蔵『佐星醤油』です。佐賀牛でも希少なスネ肉を使った『佐賀牛カレー』、たっぷりと佐賀市富士町のゆずを使用したゆずぽん酢を2本セットにしたギフトセットです。 【提供元】佐星醤油㈱
10,000	C－070. 佐賀牛カレー＆かつおだし醤油ギフト		【内容量】 佐賀牛カレー(200g)×2 かつおだし醤油淡口(1000ml)×1 【受付期間】通年 【配送方法】常温 【発送時期】入金確認後、約2週間	創業1897年、佐賀の街中醤油蔵『佐星醤油』です。佐賀牛でも希少なスネ肉を使った『佐賀牛カレー』、佐星醤油の一番人気のかつおだし醤油をセットにしたギフトセットです。 【提供元】佐星醤油㈱
10,000	C－071. 希少部位使用　佐賀牛カレー4個セット		【内容量】 佐賀牛カレー(200g)×4 【受付期間】通年 【配送方法】常温 【発送時期】入金確認後、約2週間	佐賀牛でもカレーに相性のよい希少部位の「すね肉」をふんだんに使用し、食感と旨味を活かした中辛のカレーです。JAグループ佐賀管内肥育農家で飼育された黒毛和牛種の牛肉を使用してます。 【提供元】佐星醤油㈱
10,000	C－072. ありたどり使用　鶏めしの素6個セット		【内容量】 鶏めしの素(170g)×6 【受付期間】通年 【配送方法】常温 【発送時期】入金確認後、約2週間	食べだしたら止まらない飽きの来ない旨味が特徴のありたどりをふんだんに使用し、佐賀産の丸大豆しょうゆで風味豊かな味わいに仕上げた『鶏めしの素』です。炊きたてご飯に混ぜるだけで簡単に頂けます！ 【提供元】佐星醤油㈱
10,000	C－073. 佐賀牛カレー＆鶏めしの素セット		【内容量】 佐賀牛カレー(200g)×3 鶏めしの素(170g)×2 【受付期間】通年 【配送方法】常温 【発送時期】入金確認後、約2週間	創業1897年、佐賀の街中醤油蔵『佐星醤油』です。佐賀牛でも希少なスネ肉を使った『佐賀牛カレー』、食べだしたら止まらない飽きの来ない旨味が特徴のありたどりをふんだんに使用した『鶏めしの素』のよくばりセットです。 【提供元】佐星醤油㈱

寄附金額	お礼の品		内容量等	説明
10,000	C－075．手作り無添加ジャム、ソース6本セット 【この商品を選んでいただくことで、障がいのある方の工賃向上につながります～】		【内容量】 各200～220g入り 計6本セット 佐賀県産果実100%使用 苺ジャム、梨のデザートソース、温州みかんのマーマレード、オレンジソース、季節のジャムorソース など 【受付期間】通年 【配送方法】常温 【発送時期】入金確認後、約2週間	佐賀県産の果物だけを100%使用したこだわりの手作り無添加ジャムとソースの詰合せセットです。採れたて果実の鮮度と素材の良さを活かした独自のレシピで丁寧に手作りしています。 【提供元】ステップさが まる工房
10,000	C－076．甘みが詰まった焼きいもセット		【内容量】 3kg（約12本：4本×3パック） 【受付期間】通年 【配送方法】冷凍 【発送時期】入金確認後、約2週間	さつま芋の甘味を最大限に引き出すために、収穫後、専用の貯蔵庫にて温度と湿度管理を徹底しております。その後熟成させ独自の製法で焼き上げた天然のスイーツをご自宅でお楽しみ頂けます。 【提供元】R's company

寄附金額	お礼の品		内容量等	説明
10,000	C－078. 佐賀牛ハンバーグセット		【内容量】 100g×5 【受付期間】通年 【配送方法】冷凍 【発送時期】入金確認後、約2週間	佐賀県産牛、白石産玉ねぎのうまみをぎゅっとつめこんだ手ゴネによるハンバーグをお召し上がり下さい。 【提供元】佐賀冷凍食品
10,000	C－079. 九州おにぎり倶楽部		【内容量】 みつせ鶏おにぎり(90g×4ヶ) 鯛めしおにぎり(90g×4ヶ) きやきおにぎり(90g×4ヶ) 【受付期間】通年 【配送方法】冷凍 【発送時期】入金確認後、約2週間	ﾚﾝｼﾞ対応おにぎり。こだわり素材と県産米でつくったおにぎりをお楽しみ下さい。 【提供元】佐賀冷凍食品
10,000	C－080. 佐賀牛すきやき丼セット		【内容量】 150g×4食 【受付期間】通年 【配送方法】冷凍 【発送時期】入金確認後、約2週間	ﾚﾝｼﾞ対応丼物。佐賀牛にかねすえオリジナルタレで煮込んだ丼をセットにしました。 【提供元】佐賀冷凍食品
10,000	C－082. プレミアム冷凍米粉ロールケーキ(2箱)		【内容量】 1箱4個入り×2箱 【受付期間】通年 【配送方法】冷凍 【発送時期】入金確認後、約3週間	佐賀県産の米粉、卵を100％使用し、小麦アレルギーの方も安心してお召し上がりいただけるグルテンフリースイーツです。卵白のみを用いて作り上げた真っ白で軽やかなホワイトロールケーキは、常温解凍10分程で、しっとりなめらかな食感のスポンジ生地になります。 【提供元】旬菜舎さと山
10,000	C－083. 北島の丸芳露(34個入り)		【内容量】 34個入 【受付期間】通年 【配送方法】常温 【発送時期】入金確認後、約2週間	南蛮船とともに伝えられた異国生まれの洋菓子は、佐賀の地で生まれ、誰からも愛される故郷の代表的なお菓子となりました。素朴な姿からは思いもつかない　自然と広がる豊かな味わいをどうぞお楽しみください。 【提供元】(株)北島
10,000	C－084. 北島の花ぼうろ		【内容量】 17個入 【受付期間】通年 【配送方法】常温 【発送時期】入金確認後、約2週間	北島の洋菓子職人のあらゆる知識と技術をつぎこんで、開発に八年もの歳月を要した北島の自信作です。アーモンドとバターが香る生地に、あんずのジャムをサンドした、口の中でゆっくり広がるおいしさをお楽しみください。 【提供元】(株)北島
10,000	C－085. 北島の丸芳露、花ぼうろ詰合せC		【内容量】 丸芳露13個 花ぼうろ10個 【受付期間】通年 【配送方法】常温 【発送時期】入金確認後、約2週間	おもに佐賀産の小麦粉、上質の砂糖、新鮮な鶏卵で作られる北島の丸芳露。口溶けよく、程よい柔らかさの生地にあんずジャムをサンドした花ぼうろ。丸芳露、花ぼうろ、北島を代表する二つの味を詰め合わせました。 【提供元】(株)北島
10,000	C－086. 丸芳露、花ぼうろ、ごまぼうろ　詰合せ		【内容量】 丸芳露10個 花ぼうろ8個 ごまぼうろ18個 【受付期間】通年 【配送方法】常温 【発送時期】入金確認後、約2週間	丸芳露、花ぼうろ、ごまぼうろ、三つの美味しさを詰め合わせました。北島を代表する三つの味が楽しめると好評の詰め合わせです。 【提供元】(株)北島
10,000	C－087. 佐賀銘菓詰合せC		【内容量】6～7種類を25個前後 肥前餅(紫蘇、胡桃)、おかげさまで、今山の陣、梅の実、窯出し、さがどら、栗ひろい、舞い上がれ大空へ、新栗かのこ、古代夢菓、佐賀マンダリンゼリー 【受付期間】通年 【配送方法】冷蔵 【発送時期】入金確認後、約2週間	まるいちの「こだわり」が詰まった銘菓撰。色々な味が楽しめると好評です。 ※季節により内容が異なる場合がございます。 ※パッケージが変更になることがございます。 【提供元】㈲菓心まるいち
10,000	C－088. 佐賀県産焼き菓子詰め合わせ(15個)		【内容量】 15個入 (米バウム3個、お茶会3個、 さがんポテト3個、栗拾い2個、 フィナンシェ2個、クッキー2個) 【受付期間】通年 【配送方法】常温 【発送時期】入金確認後、約2週間	佐賀県産の材料を使った焼き菓子詰め合わせセットです。県産の米粉を使い焼き上げたバウムクーヘン。嬉野産の抹茶を使い焼き上げた焼き菓子。九州産の生クリームと県産の卵を使ったスィートポテト。県産のはがくれ栗のペーストを使った焼き菓子。「フィナンシェ」は黒糖でコクをだし、クッキーは松梅の干し柿を使用しました。 【提供元】㈲創菓苑　アンナの贈り物
10,000	C－089. バルーンスフレ		【内容量】 15個入 【受付期間】通年 【配送方法】冷凍 【発送時期】入金確認後、約2週間	まるでバルーンのようなふわふわのソフトチーズのケーキです。　内容器は変わることがあります。内容量は変わります。 【提供元】㈲創菓苑　アンナの贈り物

寄附金額	お礼の品		内容量等	説明
10,000	C－090．東一バターサンド15個入り		【内容量】 15個入り 【受付期間】通年 【配送方法】冷蔵 【発送時期】入金確認後、約2週間	佐賀を代表する銘酒「東一大吟醸」の酒粕を再熟成させレーズンと最高級の発酵バターで作ったバターサンドです。東一の豊かな吟醸香をお楽しみください。 【提供元】シェ・ヤマモト
10,000	C－093．三瀬バウム　詰め合わせ		【内容量】 Lサイズ1ヶ（プレーン） Sサイズ5ヶ（玉露3、ハード） 【受付期間】通年 【配送方法】常温 【発送時期】入金確認後、約2週間	佐賀市にある自社養鶏場の自然豊かな三瀬の地にて、飼育環境と飼料にこだわった鶏の卵を使用した、しっとりコクのあるバウムクーヘンです。 【提供元】ムーランルージュ
10,000	C－094．天然醸造醤油いろいろセット		【内容量】 自然一醤油300ml×2 ぽん酢醤油300ml×1 だし醤油300ml×2 熟つゆ300ml×1 【受付期間】通年 【配送方法】常温 【発送時期】入金確認後、約2週間	天然醸造、2年熟成のこだわりの丸大豆醤油と天然原料で丁寧に作ったぽん酢、国産鰹節、昆布のだしを加えたつゆ、国産野菜のスープ入りだし醤油の詰め合わせです。 【提供元】丸秀醤油（株）
10,000	C－095．はねにんにくオイルと秘伝のたれセット		【内容量】 にんにくオイル190ml×1本 秘伝のたれ200ml×1本 【受付期間】通年 【配送方法】常温 【発送時期】入金確認後、約2週間	健康成分アホエンを抽出した風味香るガーリック。健康に良いだけでなく美味しさも追求した健康オイルと独自配合のにんにく風味醤油たれのセットです。桐箱入りで贈り物に喜ばれる商品。 【提供元】えがちゃん農園
10,000	C－096．柚子こしょう＆ゆず果汁パウダーセット		【内容量】 柚子こしょう（青）POWDER10g×1 柚子こしょう（赤）POWDER10g×1 ゆず果汁パウダー20g×1 【受付期間】通年 【配送方法】常温 【発送時期】入金確認後、約2週間	柚子こしょうは、自家柚子園で育てた香りの最盛期に収穫した柚子を。唐辛子は、佐賀県内の契約農家で太陽いっぱいに浴びいた旬のものを。パウダータイプで、ふりかけるだけの粉末柚子こしょうです。天ぷらや野菜スティック、鉄板焼きなどにも塩の代わりにご利用下さい。 【提供元】川原食品（株）
10,000	C－097．佐賀の美味しい醤油セットA		【内容量】 こいくち（寿）　1L×1本 かつおだし醤油　1L×2本 佐賀のえびす醤油　1L×1本 【受付期間】通年 【配送方法】常温 【発送時期】入金確認後、約2週間	九州の人に愛され、好まれている甘口の寿醤油。薄塩で卵かけご飯にぴったりのかつおだし醤油。すき焼きや煮物などには、そのまま使え便利なえびす醤油。 【提供元】（有）池田醤油醸造店
10,000	C－099．ステーキソースセット＆飲む果実酢A		【内容量】 ステーキソース　314ml×1本 和風ドレッシング215ml×1本 生姜バーモント　300ml×1本 【受付期間】通年 【配送方法】常温 【発送時期】入金確認後、約2週間	レストランのシェフ手づくり 佐賀の甘い玉葱ベースのステーキソースは焼き肉のたれにも最適 飲む酢はヨーグルトやアイスクリームのソースでも美味。 【提供元】（株）さが・夢・維新会　レトロ館
10,000	C－100．ステーキソースセット＆飲む果実酢B		【内容量】 ステーキソース314ml×1本 フレンチドレッシング215ml×1本 ゆずバーモント300ml×1本 【受付期間】通年 【配送方法】常温 【発送時期】入金確認後、約2週間	レストランのシェフ手づくり 佐賀の甘い玉葱ベースのステーキソースは焼き肉のたれにも最適 飲む酢は牛乳に加え混ぜればヨーグルト風味が楽しめます。 【提供元】（株）さが・夢・維新会　レトロ館
10,000	C－101．富士町産　ゆずポン酢6本セット		【内容量】 ゆずぽん酢（200ml）×6 【受付期間】通年 【配送方法】常温 【発送時期】入金確認後、約2週間	自然豊かな佐賀市富士町の柚子をピューレ状にして使っています。果実の存在感たっぷり！あごだしの旨味で素材本来の味を際立たせる、贅沢な一品です。 【提供元】佐星醤油㈱
10,000	C－102．友幸素濃縮トマト調味料5個セット		【内容量】 600g×5個 【受付期間】通年 【配送方法】冷凍 【発送時期】入金確認後、約2週間	「じゅんかん育ちin佐賀」ブランドは、太陽の恵みと微生物の力を借りて栽培した「じゅんかん農法育ち」の「友幸素トマト」。採れたてのトマトを低温スチーム加熱して旨味を熟成し、濃縮しました。 【提供元】友幸素舎
10,000	C－103．成人の紙　milepaper book		【内容量】 ポストカード3枚（活版印刷入り） 記憶の記録 両親への手紙 〇年後の目標（各1枚） 【受付期間】通年 【発送時期】入金確認後、約2週間	300年の歴史と今だかつて原料の「梶の木」の栽培から紙すきまで、一貫して製造しております。残す紙をコンセプトに、人生の節目の思いや記憶を思い出の品とともに、本棚にしまっておける本。思いをつなぐ本として…。【佐賀県重要無形文化財】 【提供元】名尾手すき和紙

寄附金額	お礼の品		内容量等	説明
10,000	C－104．結婚の紙　milepaper book		【内容量】 ポストカード3枚（活版印刷入り） 未来への手紙（1枚） 記憶の記録（2枚） 【受付期間】通年 【発送時期】入金確認後、約2週間	300年の歴史と今だかつて原料の「梶の木」の栽培から紙すきまで、一貫して製造しております。残す紙をコンセプトに、人生の節目の思いや記憶を思い出の品とともに、本棚にしまっておける本。思いをつなぐ本として残しておきたい…【佐賀県重要無形文化財】 【提供元】名尾手すき和紙
10,000	C－105．出産の紙　milepaper book		【内容量】 ポストカード3枚（活版印刷入り） 命名の紙、 初めての手紙、 足形の紙（各1枚） 【受付期間】通年 【発送時期】入金確認後、約2週間	300年の歴史と今だかつて原料の「梶の木」の栽培から紙すきまで、一貫して製造しております。残す紙をコンセプトに、人生の節目の思いや記憶を思い出の品とともに、本棚にしまっておける本。思いをつなぐ本として残しておきたい…【佐賀県重要無形文化財】 【提供元】名尾手すき和紙
10,000	C－106．還暦の紙　milepaper book		【内容量】 ポストカード3枚（活版印刷入り） 人生の教訓 大切な人への手紙 これまでの人生（各1枚） 【受付期間】通年 【発送時期】入金確認後、約2週間	300年の歴史と今だかつて原料の「梶の木」の栽培から紙すきまで、一貫して製造しております。残す紙をコンセプトに、人生の節目の思いや記憶を思い出の品とともに、本棚にしまっておける本。思いをつなぐ本として残しておきたい…【佐賀県重要無形文化財】 【提供元】名尾手すき和紙
10,000	C－116．お墓の供養代行サービス		【内容量】 年1回、生花のお供え物と共にご供養致します。作業前と後の写真をお送りいたします。 【受付期間】通年 【発送時期】入金確認後、希望を伺います	あなたに代わり、ご先祖の供養代行を真心をもってさせていただきます。 お盆やお彼岸、年末の時期に年1回、生花のお供え物と共にご供養致します。作業前と後の写真をお送りいたします。 【提供元】(公社)シルバー人材センター
10,000	C－125．佐賀牛切り落とし（320g）		【内容量】 320g 【受付期間】通年 【配送方法】冷凍 【発送時期】入金確認後、約1か月	日本を代表するブランド、“佐賀牛”。 切り落とし肉は色々なお料理に大活躍！！ 【提供元】やまとフーズ
10,000	C－126．佐賀牛切り落とし　400g		【内容量】 佐賀牛切り落とし　400g 【受付期間】通年 【配送方法】冷凍 【発送時期】入金確認後、約3週間	厳選された佐賀牛をたっぷり400g。 佐賀の豊かな大地で育ったとろけるやわらか佐賀牛を心ゆくまでご堪能ください。 【提供元】三重津みやげホスムスカモス
10,000	C－128．大幸のすりごま　8袋		【内容量】 すりごま　白ごま85g×4袋 すりごま　黒ごま85g×4袋 【受付期間】通年 【配送方法】常温 【発送時期】入金確認後、約3週間	お手軽、美味しい、香ばしい、鉄人シェフ御用達のすりごまセットです。栄養価が高い胡麻をサラダや冷奴、お味噌汁、ヨーグルトなどなんにでもさっとトッピングできます。 【提供元】三重津みやげホスムスカモス
10,000	C－132．池田屋カレー（3～4人前）＆ソース2本		【内容量】 カレー：1箱650g（3～4人前） ソース：2本（300ml×2） 【受付期間】通年 【配送方法】冷蔵 【発送時期】入金確認後、約2週間	佐賀県産の玉ねぎ、人参を使用した野菜の甘みとカレーのスパイスが融合した池田屋カレーと佐賀県産玉ねぎのうまみ薫る特性ジャポネソースのセット。ハンバーグにはもちろん、揚げ物やサラダにもおすすめのソースです。カレーは池田屋オリジナルボックスでお届けします。 【提供元】池田屋
10,000	C－133．佐賀牛切り落とし		【内容量】 400g 【受付期間】通年 【配送方法】冷凍 【発送時期】入金確認後、約1か月	日本を代表するブランド、”佐賀牛”。 切り落とし肉は色々なお料理に大活躍です！ 【提供元】やまとフーズ
10,000	C－134．佐賀県産米 特Aランク食べ比べセット		【内容量】 佐賀県産さがびより2kg×2袋 佐賀県産夢しずく2kg×2袋 【受付期間】 2020年産米 【配送方法】常温 【発送時期】入金確認後、約3週間	2kg小分けした食べ比べセットです！ 【提供元】(株)大坪米屋

寄附金額	お礼の品		内容量等	説明
10,000	C－136．佐賀県産さがびより無洗米(2kg×4)		【内容量】2kg×4袋 無洗米2kgをそのまま保存可能な密封できるチャック付き袋で小分けしています。 【受付期間】通年 【配送方法】常温 【発送時期】入金確認後、約3週間	「さがびより」は平成22年にデビューして日本穀物検定協会が実施する2020年産『米の食味ランキング』で11年連続の“特A評価”を獲得。 1粒1粒がしっかりして、口にした瞬間甘み・香りが広がります。こだわり農家から無洗米で出荷いたします。 【提供元】株式会社　五十鈴
10,000	C－141．芳醇な海苔麺2種ともっちアスパラパスタ		【内容量】 海苔うどん(40g×4束)2袋 海苔そうめん(40g×4束)2袋 アスパラパスタ(40g×4束)4袋 【受付期間】通年 【配送方法】常温 【発送時期】入金確認後、約3週間	佐賀県産小麦粉に有明海産高級海苔を練り込み、アスパラパスタは同小麦粉に佐賀県産アスパラガスを練りこんだ、無添加・無着色で安心、安全、美味、健康をモットーに、小さい子供さんからお年寄りまで美味しく頂ける佐賀の彩健食です。 【提供元】有限会社　佐嘉の絲
10,000	C－142．佐賀黒毛和牛ビーフカレーと海苔うどん		【内容量】 佐賀黒毛和牛ビーフカレー(180g)4箱 海苔うどん(40g×4束)3袋 【受付期間】通年 【配送方法】常温 【発送時期】入金確認後、約3週間	佐賀黒毛和牛の肉を使った濃くのある旨味たっぷりのカレーと佐賀県産小麦粉に有明海産高級海苔を練りこんだ、無添加・無着色の安心・安全・美味・健康で栄養価の高い佐賀の彩健食です。 【提供元】有限会社　佐嘉の絲
10,000	C－143．サングリエ　ユイール(ぼたん油)		【内容量】 1個　24g 【受付期間】通年 【配送方法】常温 【発送時期】入金確認後、約2週間	本品は、佐賀県産の猪脂を中心に国産の猪油100%を使用し、無添加の猪油100%の保湿クリームです。 この製品は全国で唯一佐賀市の工場だけで製造されているジビエの化粧品です。 ぼたん油(猪油)は人の肌に近い油とされているため、お肌への浸透性が高く皮膚に潤いを与えます。皮膚を保護し、乾燥　日焼けによるシミそばかすを防ぎます。 洗顔後や入浴後　全身にお使いいただけます。全て優しい成分だけで作りました。赤ちゃん、敏感肌の方も安心してお使いいただけます。 合成保存料・着色料・香料不使用　　無添加 【提供元】cosmetic in　Aimi
10,000	C－150．ベジスープ　5種の野菜スープ　30食入		【内容量】 8．4g×30食 【受付期間】通年 【配送方法】常温 【発送時期】入金確認後、約2週間	「佐賀県産アスパラガス」を使用したフリーズドライスープです。 具材には「国産」のタマネギ・ニンジン・キャベツ・ホウレン草を使用し、ポタージュ風のまろやかな風味に仕上げました。 野菜たっぷりなので、“野菜不足が気になる方”や、“手軽に野菜を摂りたい方”におすすめです。 お湯を注ぐだけで簡単に召し上がっていただけます。 【提供元】さが風土館季楽
10,000	C－151．季楽オリジナルドレッシング詰合せ(6本)		【内容量】 200ml×6本 【受付期間】通年 【配送方法】常温 【発送時期】入金確認後、約2週間	「さが風土館季楽　直販本店」オリジナルドレッシングの詰合せになります。 「オニオンドレッシング」は、佐賀県産玉ねぎをたっぷり使用した和風ドレッシングです。野菜サラダやハンバーグ・カルパッチョによく合います。 「トマトドレッシング」は、佐賀県産フレッシュトマトをたっぷりと使用したドレッシングです。野菜サラダや冷しゃぶ、パスタによく合います。 「グリーンアスパラソース」は、佐賀県産グリーンアスパラガスをたっぷり使用した、さっぱりレモン風味のソースです。さっぱり焼肉のタレや野菜サラダ・カルパッチョによく合います。 【提供元】さが風土館季楽
10,000	C－156．ドリップカフェ　詰合せ50p入り		【内容量】 レギュラーコーヒー8.5g×50p 【受付期間】通年 【配送方法】常温 【発送時期】入金確認後、約10日	佐賀でコーヒーの自家焙煎を始めて60有余年。長く培われた焙煎技術で焼き上げたコーヒー豆を新鮮な味わい・風味のままドリップカフェに作り上げました。この商品は熱湯はもちろん保温ポットなどの80℃台のお湯でもおいしく抽出できるドリップコーヒーです。冷めても最後まで美味しく頂けます。　すういーとねすブレンドは、豊かな香りとまろやかさとほんのりとした甘味が特徴。りっちねすブレンドはしっかりとしたコクと味のキレが特徴。 【提供元】いづみやコーヒーロースターズ㈱
10,000	C－158．カフェインレスドリップカフェ詰合せ　30p入り		【内容量】 レギュラーコーヒー10g×30p 【受付期間】通年 【配送方法】常温 【発送時期】入金確認後、約10日	佐賀でコーヒーの自家焙煎を始めて60有余年。長く培われた焙煎技術で焼き上げたカフェインレスコーヒー(＝デカフェ)豆を新鮮な味わい・風味のままドリップカフェに作り上げました。カフェインレスなのにしっかりとコーヒーの香り・味わいが楽しめます。この商品は熱湯はもちろん保温ポットなどの80℃台のお湯でもおいしく抽出できるドリップコーヒーです。冷めても最後まで美味しく頂けます。 【提供元】いづみやコーヒーロースターズ㈱

寄附金額	お礼の品		内容量等	説明
10,000	C－159. 飲む果実酢 特選 5本セット		【内容量】 ぶどう･みかん･生姜･かりん･ゆず 各120ml入り5本セット 【受付期間】通年 【配送方法】常温 【発送時期】入金確認後、約2週間	創業180年を越える佐賀市の老舗酢蔵右近酢謹製。 5種の国産くだものの果汁を飲みやすくおいしい飲む果実酢ドリンクに仕上げました。 5倍に薄めてお召し上がりください。 ラッピングなし。風呂敷は同梱します。 【提供元】株式会社佐賀美装
10,000	C－160. 佐賀県産　豚ももスライス　2kg		【内容量】 豚ももスライス　500g　×4個 【受付期間】通年 【配送方法】冷凍 【発送時期】入金確認後、約2週間	佐賀の豊かな大地で育った安心安全の佐賀県産豚100%をたっぷり2kgおとどけ。 厳しい飼育管理による生産者様の思いがこもった一品をふるさと佐賀からお届け致します。 精肉のプロにより丁寧に美しくスライスされたもも肉のジューシーな旨みをお楽しみください。 【提供元】三重津みやげホスムスカモス
10,000	C－162. 佐賀県産「さがびより」白米(2Kg×4)		【内容量】 精米してすぐの白米2kgをそのまま保存できる密封されたチャック付き袋で小分けしてます。(2kg×4) 【受付期間】通年 【配送方法】常温 【発送時期】入金確認後、約2～3週間	「さがびより」は平成22年にデビューして日本穀物検定協会が実施する2020年産『米の食味ランキング』で11年連続の“特A評価”を獲得。1粒1粒がしっかりして、口にした瞬間、甘み･香りが広がります。こだわり農家1軒から出荷いたします。 【提供元】株式会社　五十鈴
10,000	C－166. 佐賀県産「さがびより」玄米　10kg(5kg×2)		【内容量】 「さがびより」玄米　10kg(5kg×2) 【発送期間】通年 【配送方法】常温 【発送時期】入金確認後、約2～3週間	「さがびより」は平成22年にデビューして日本穀物検定協会が実施する2020年産『米の食味ランキング』で11年連続の“特A評価”を獲得。1粒1粒がしっかりして、口にした瞬間甘み･香りが広がります。こだわり農家が「玄米」で食べていただきたく育てた自信作です。 【提供元】株式会社　五十鈴
10,000	C－168. 佐賀県産「ひのひかり」玄米　10kg(5kg×2)		【内容量】 「ひのひかり」玄米　10kg(5kg×2) 【発送期間】通年 【配送方法】常温 【発送時期】入金確認後、約2～3週間	「色つや･うま味･粘り」三拍子そろった、佐賀を代表するお米です。食の安全にこだわった農家の逸品！自信を持って「玄米」で出荷いたします。 【提供元】株式会社　五十鈴
10,000	C－169. さが錦･昔風味の小城羊羹詰合せ		【内容量】 4本入 【発送期間】通年 【配送方法】常温 【発送時期】入金確認後、約10日	伝統のお菓子「さが錦」と昔風味の小城羊羹の詰合せです。 【提供元】株式会社　村岡屋
10,000	C－174. 佐賀県三瀬村ふもと赤鶏食事券 佐賀市アンテナショップ		【内容量】 食事券(2名様) 【セット内容】 ･有明海苔の紅しょうがキャベツ ･佐賀産ふもと赤鶏の「ハツテキ」 ･佐賀直送！本日の焼野菜 ･佐賀産ふもと赤鶏の「チキン南蛮」 ･佐賀産ふもと赤鶏の「串焼き7本盛り」 【有効期限】 食事券に印字された日から3か月以内 【受付期間】通年 【配送方法】 チケット配送 【発送時期】入金確認後、約2週間 【注意事項】 ※季節によりメニューの変更がございます。ご了承ください。 ※セットメニュー以外のご注文は別料金となります。 ※混み合う時間帯や下記以外の休業(年末年始、臨時休業等)もございますので、前日までのご予約をお願いします。 ※ディナータイムのみのご利用で、ランチタイムでのご利用はできません。 ※画像はイメージです。実際の内容と異なる場合があります。	東京にある佐賀産『ふもと赤鶏』のみを使用した焼き鳥店。佐賀産野菜なども取り扱い、佐賀の銘酒も多数楽しめます。東京で佐賀市を楽しめるお店となっております。 ふもと赤鶏をメインに佐賀のとれたて野菜も味わえるボリュームたっぷりのセットメニューをご堪能下さい。 【ご利用可能佐賀県三瀬村ふもと赤鶏5店舗】 【田町本店】 東京都港区芝浦3-11-10　エタニビルB1　TEL03-5419-4101 【丸の内店】 東京都千代田区丸の内2-2-1　岸本ビルヂングB1 TEL　03-3211-1150 【八重洲店】 東京都中央区八重洲1-3-17 TEL　03-5542-1088 【西新宿店】 東京都新宿区西新宿1-14-6　新宿西勢ビル4F TEL　03-6279-4132 【馬喰町店】 東京都中央区日本橋馬喰町1-4-3　共栄ビル1F TEL　03-6661-1756 【提供元】 株式会社fun function
10,000	C－177. 和紅茶ブレンダー厳選　ブレンド和紅茶セット		【内容量】 くれは特選和紅茶 「天香」40g缶入り 「隼人」40g缶入り 「草薙」50g缶入り 【受付期間】通年 【配送方法】常温 【発送時期】入金確認後、約2週間 ※お申し込みが集中したため、順次発送しておりますが、お届けまでに1～2カ月ほどかかる場合がございます。ご了承ください。	和紅茶ブレンダー岡本が手がけた、ブレンド和紅茶のセレクトセット。和紅茶専門店のオーナーによる渾身のブレンドをお楽しみ下さい。 【提供元】和紅茶専門店　紅葉

寄附金額	お礼の品		内容量等	説明
10,000	C－179. ベジスープ　30食セット		【内容量】 8.4g×15食 8.3g×15食 【受付期間】通年 【配送方法】常温 【発送時期】入金確認後、約2週間	「佐賀県産アスパラガス」を使用したフリーズドライスープ「5種の野菜スープ」と「佐賀県産トマト」を使用したフリーズドライスープ「トマト入りたまごスープ」の2種詰合せです。 お湯を注ぐだけで簡単に召し上がっていただけます。 【提供元】さが風土館季楽
10,000	C－180. トマト酢を使って育てた夢しずく特A　玄米5kg		【内容量】 玄米5kg 産地：佐賀市川副町 【受付期間】通年 【配送方法】常温 【発送時期】入金確認後、約2週間	佐賀市南部に広がる佐賀平野の肥沃な土壌で、減農薬栽培の認証を受けて栽培したお米に、光樹とまと生産者「古賀とまと農園」の国内で一番旨味が強いと言われるサンロードトマトを原料に使ったトマト酢を散布して育てました。 トマト酢を散布した古賀とまと農園の「トマト」が果実の旨味・甘味を増すことからヒントを得て、お米の栽培にも活用しています。 『味』にこだわり続けて栽培してきたプロのトマト農家が本気でお米と向き合って作り上げた古賀とまと農園の一味違ったお米です 【提供元】(株)サインズ
10,000	C－181. トマト酢を使って育てた夢しずく特A　白米4.5kg		【内容量】 精米4.5kg 産地：佐賀市川副町 【受付期間】通年 【配送方法】常温 【発送時期】入金確認後、約2週間	佐賀市南部に広がる佐賀平野の肥沃な土壌で、減農薬栽培の認証を受けて栽培したお米に、光樹とまと生産者「古賀とまと農園」の国内で一番旨味が強いと言われるサンロードトマトを原料に使ったトマト酢を散布して育てました。 トマト酢を散布した古賀とまと農園の「トマト」が果実の旨味・甘味を増すことからヒントを得て、お米の栽培にも活用しています。 『味』にこだわり続けて栽培してきたプロのトマト農家が本気でお米と向き合って作り上げた古賀とまと農園の一味違ったお米です 【提供元】(株)サインズ
10,000	C－182. 佐賀牛ふるさとランチ食事券(2名様)【佐賀市物産販売協力店】		【内容量】 食事券(2名様) 【セット内容】 内容：佐賀牛(赤身)100g、白ごはん(さがびより)、サラダ、一品、スープ×2名様 ※お肉は、お客様ご自身で焼いていただきます。 【有効期限】 食事券に印字された日から6か月以内のご利用 【受付期間】 通年 【配送方法】 常温 【発送時期】 入金確認後、約2週間	大阪府豊中市にある肉の専門店が経営する、佐賀牛の焼肉店。直接、せりで買い付けた佐賀牛とリピーターの多いお米「さがびより」のランチセット(2名様)を是非ご堪能下さい。 【セット内容】 佐賀牛(赤身)100g、白ごはん(さがびより)、サラダ、一品、スープ×2名様 ※お肉は、ご自身で焼いていただきます。 【焼肉たか橋】 大阪府豊中市夕日丘2－17－1 ホワイトボックス1階 TEL　06－6856－1200 【ご利用いただける時間帯】 11時半～14時(13時半オーダーストップ) 【注意事項】 ※ドリンクは別料金となります。 ※画像はイメージです。実際の内容と異なる場合があります。 ※混み合う時間帯や年末年始、臨時休業等もございますので、事前のご予約をお奨めします。 【提供元】高橋ミート株式会社
10,000	C－197. KUREHAの【無添加ドレッシング】3本		【内容量】200ml、3本 ※ドレッシングの種類は、人参、玉葱、葱、蕃茄(とまと)、橙、檸檬の中からこちらでお選び致します。 ※季節や天候により内容が変更になります。 【受付期間】通年 【配送方法】常温 【発送時期】入金確認後、約2週間	佐賀県佐賀市の風情溢れる川上峡で絶大な人気を誇る「山カフェレストランKUREHA」。鍋島家の旧別荘地を利用して造られ、1万5000坪もの広大な敷地をもつ日本庭園「十可苑」に隣接されたKUREHAは、四季折々の絶景を眺めながらゆっくりとお食事がお楽しみいただけるレストランです。 人参、玉葱、葱、蕃茄(とまと)、橙、檸檬のオリジナルドレッシングをお作りしております。通常のドレッシングの約3倍近くの野菜を凝縮しているため、野菜本来の美味しさと栄養を十分に活かしたドレッシングです。その優しく自然な味わいは、大人の方にはもちろんお子様にも大人気です。サラダに使用するだけではなくお肉や魚のグリル、カルパッチョやパスタ、炒め物や鍋料理など様々なシーンでお使い頂ける、まさに万能な魔法のドレッシングです。 【提供元】㈱Saga story
10,000	C－198. 佐賀産熟成お酢使用【佐賀野菜のピクルス】3本		【内容量】 220g、固形量100g、3本 ・ミニトマトのピクルス・大豆のピクルス・アスパラガスのピクルス・蓮根のピクルス・女山大根のピクルス・緑のミックスピクルス(じゃがいも、胡瓜、ブロッコリー、蓮根、かぼちゃ、黄パプリカなど)・赤のミックスピクルス(じゃがいも、さつまいも、人参、大根、赤パプリカなど) ※上記よりおまかせでご用意致します。 ※季節や天候により内容が変更になります。 【受付期間】通年 【配送方法】常温 【発送時期】入金確認後、約2週間	佐賀県佐賀市の風情溢れる川上峡で絶大な人気を誇る「山カフェレストランKUREHA」。鍋島家の旧別荘地を利用して造られ、1万5000坪もの広大な敷地をもつ日本庭園「十可苑」に隣接されたKUREHAは四季折々の絶景を眺めながらゆっくりとお食事がお楽しみいただけるレストランです。 佐賀県の恵まれた豊かな風土で愛情たっぷりに育てられた野菜を、旬の時期に収穫し新鮮なうちにピクルスに仕上げました。お酢は1832年に佐賀で創業され、歴史ある酒造酢メーカーの右近酢の熟成させたお酢と、塩は佐賀一の塩を使用。まさに佐賀ブランドのピクルスです。野菜の個性を活かし野菜と健康を楽しんで頂けるように、心を込めて一瓶々丁寧に漬け込みました。 【提供元】㈱Saga story

寄附金額	お礼の品		内容量等	説明
10,000	C－199. KUREHAの【人に優しいスープ】5袋		【内容量】 180g、5袋 【スープの種類】 ・人参・玉葱・かぼちゃ・トマト・ブロッコリー・キャベツと有田鶏・ナップエンドウ・さつまいも・じゃがいも・キャベツとベーコン ※上記よりおまかせでご用意致します。 ※季節や天候により内容が変更になります。 【受付期間】通年 【配送方法】冷凍 【発送時期】入金確認後、約2週間	佐賀県佐賀市の風情溢れる川上峡で絶大な人気を誇る「山カフェレストランKUREHA」。鍋島家の旧別荘地を利用して造られ、1万5000坪もの広大な敷地をもつ日本庭園「十可苑」に隣接されたKUREHAは四季折々の絶景を眺めながらゆっくりとお食事がお楽しみいただけるレストランです。 佐賀県産野菜だけでお作りする「佐賀野菜のスープ」は、一番美味しい旬の魅力をそのまま袋に詰め込みました。素材も佐賀の「一の塩」を使用する等、県産品にこだわってお作りしました。炊いたご飯とチーズを煮込んでリゾットにしたり、パスタソースなどにアレンジするのもおすすめです。 【提供元】㈱Saga story
10,000	C－200. 最高級佐賀牛合挽【空翔ぶハンバーグ】3個		【内容量】180g、数量3個 専用ジャポネソース付き 【受付期間】通年 【配送方法】冷凍 【発送時期】入金確認後、約2週間	佐賀県佐賀市の風情溢れる川上峡で絶大な人気を誇る「山カフェレストランKUREHA」。鍋島家の旧別荘地を利用して造られ、1万5000坪もの広大な敷地をもつ日本庭園「十可苑」に隣接されたKUREHAは、四季折々の絶景を眺めながらゆっくりとお食事がお楽しみいただけるレストランです。 そのKUREHAで人気もさることながらNo.1のリピート率を誇るのが空翔ぶハンバーグ。レストランのシェフが一つ一つ丁寧に真心を込めて手作りし、名前の通りまるで空を翔んでしまうようなふわふわの柔らかさが魅力のハンバーグです。箸をいれた瞬間から伝わってくる極上の柔らかさと佐賀牛合挽肉から溢れ出す肉汁が、口にいれた瞬間からあなたを虜にします。ハンバーグおひとつずつにお付けしている専用和風ジャポネソースは無添加でお作りしており、肉の旨みを最大限に引き出すKUREHAこだわりのソースです。 全国にファンをもつKUREHAのハンバーグを是非一度ご賞味ください。 【提供元】㈱Saga story
10,000	C－201. 佐賀産季節の旬野菜10種類とドレッシング		【内容量】 年間200種類超の野菜の中から、無農薬・露地栽培の季節の旬野菜10種類と無農薬玉葱・ローズマリー等原材料にこだわった無添加ドレッシング(1本、200ml)のセット ※写真は野菜の一例です。 受付期間：通年（数量限定） 【配送方法】 冷蔵 【発送時期】 入金確認後、約2週間	【この商品を選んでいただくことで、障がいのある方の工賃向上につながります】 無農薬で丁寧に育てた年間200種類以上の露地栽培野菜の中から、彩り豊かな季節の旬野菜10種類をお届けします。 スローWORK大和の野菜は、野菜一つ一つを丁寧に磨くような、障がいのある人だからこそできる手間暇をかけて、「安心安全」をモットーに育てています。大地と太陽の恵みをたっぷりうけた栄養価の高い野菜です。 これらの野菜の中の玉葱とローズマリーを原材料に使用し、食品添加物無添加のからだにやさしいこだわりドレッシングです。佐賀の有名レストラン・醤油屋さんとのコラボ返礼品です。 【提供元】スローWORK大和
10,000	C－204. SM1a 有明鶏もも2kg！使い道いろいろ大満足♪		【内容量】 有明鶏もも2kg 【受付期間】通年 【配送方法】冷凍 【発送時期】入金確認後、約1ヶ月 ※11月～1月お申込み分は2～3ヶ月程度お時間をいただく場合がございます	・目利きの老舗精肉店が厳選　・美肌効果の高いコラーゲンたっぷり　・カルシウム豊富な有明鶏　・疲労回復にも効果的！ 老舗精肉店が厳選したジューシーで柔らかな佐賀県産「有明鶏」を2,000gをお届けします。体をつくる良質なたんぱく質はもちろん、美肌効果の高いコラーゲン、各種ビタミンやミネラルなど体がよろこぶ豊富な栄養素がたっぷり。家族みんなが喜ぶ逸品です！モモ肉だから、しっとりジューシー♪いろんなお料理で大活躍間違いなしです。 【こだわりポイント！】 有明鶏は、全飼育期間、抗菌性物質を含まないカルシウムを豊富に含んだ有明海産中心のカキガラを入れた独自の飼料で飼育された高品質の若鶏です。徹底した管理のもと、美味しさ、新鮮さにこだわってお届けします。 【提供元】(株)スチームシップサガ
10,000	C－205. ST1aお米マイスター厳選！さがびより　白米5kg		【内容量】 さがびより白米5kg 【受付期間】通年 【配送方法】常温 【発送時期】入金確認後、約1ヶ月	さがびよりは近年変動しやすくなった高温な夏場に対応するため、佐賀県農業試験研究センターが10年もの歳月をかけて作り上げました。口に入れた瞬間口いっぱいに甘みが広がります！冷めてもおいしいため、お弁当にもピッタリです。まずはシンプルに白米だけで食べてみてください。本当においしいお米だと実感できます！さがんもんが作り上げた努力の賜物を是非ご賞味下さい！ 当店では、お米マイスターでもある店主自らお米を厳選しています！ ご注文をいただいてから精米し即日発送しています。お米が届いてすぐ、精米したての絶品のお米をご堪能いただけます！ 【提供元】(株)スチームシップサガ

寄附金額	お礼の品		内容量等	説明
10,000	C－212．季楽オリジナルドレッシング4本とベジスープセット		【内容量】 オニオンドレッシング×2本 トマトドレッシング×1本 グリーンアスパラソース×1本 5種の野菜スープ×3個 トマト入りたまごスープ×3個 【受付期間】通年 【配送方法】常温 【発送時期】入金確認後、約2週間	「さが風土館季楽　直販本店」オリジナルドレッシングとフリーズドライスープの詰合せになります。 「トマトドレッシング」は、佐賀県産フレッシュトマトをたっぷりと使用したドレッシングです。野菜サラダや冷しゃぶ、パスタによく合います。「オニオンドレッシング」は、佐賀県産玉ねぎをたっぷり使用した和風ドレッシングです。野菜サラダやハンバーグ・カルパッチョによく合います。「グリーンアスパラソース」は、佐賀県産グリーンアスパラガスをたっぷり使用した、さっぱりレモン風味のソースです。さっぱり焼肉のタレや野菜サラダ・カルパッチョによく合います。 「佐賀県産アスパラガス」を使用したフリーズドライスープ「5種の野菜スープ」と「佐賀県産トマト」を使用したフリーズドライスープ「トマト入りたまごスープ」の2種詰合せです。お湯を注ぐだけで簡単に召し上がっていただけます。 【提供元】さが風土館季楽
10,000	C－214．佐賀牛ハンバーグ　3枚		【内容量】 佐賀牛ハンバーグ（生） 180g×3枚 【受付期間】通年 【配送方法】冷凍 【発送時期】入金確認後、約2週間 ※ご依頼を受けてから製造します	佐賀牛を100%使用した手作りハンバーグ（生）。焼き上げたハンバーグを割った時に出てくる肉汁を見ると、食欲が止まりません。 ※解凍せずに調理して、お召しあがりください。 【提供元】㈲福岡精肉・デリカ
10,000	C－215．GRAN　BOX　S		【内容量】GRAN自家製グラノーラ ストロベリー190g 抹茶190g ピスタチオココナツ50g 【受付期間】通年 【配送方法】常温 【発送時期】入金確認後、約3週間	GRANの自家製グラノーラは、有機と無添加にこだわり厳選した食材を使用しています。食物繊維やカルシウム、鉄分などを豊富に含み栄養価の高い食品のグラノーラ。気分に合わせてお楽しみください。 【提供元】株式会社パロン
10,000	C－216．つぼ漬けカルビとピョンさんのキムチCコース		【内容量】 つぼ漬けカルビ　3枚（300g） ※米国又は豪州産牛肉使用 キムチ　2個（600g） 【受付期間】通年 【配送方法】冷凍 【発送時期】入金確認後、約10日	地元名水を利用した自家製タレに漬け込んだつぼ漬けカルビ。自家製タレは毎日新しく作っています。 つぼ漬けカルビ・キムチ共その品質と味は、地元で10年以上ご愛顧いただいています。 【提供元】百済
10,000	C－219．ありたどりむね（4kg）		【内容量】 4kg（2000g×2） 【受付期間】通年 【配送方法】冷凍 【発送時期】入金確認後、約2週間	〈ありたどり〉は佐賀のブランド鶏です。厳選した指定農場で飼育しており安心品質を実現しており、飼料には90%以上植物原料飼料とケルプ混合発酵飼料（ケルプとはハーブの一種として認められた昆布の事）を与え、臭みがなく柔らかいのが特徴です。 【提供元】R's　company
10,000	C－220．ありたどりもも（2kg）		【内容量】 2kg（2000g×1） 【受付期間】通年 【配送方法】冷凍 【発送時期】入金確認後、約2週間	〈ありたどり〉は佐賀のブランド鶏です。厳選した指定農場で飼育しており安心品質を実現しており、飼料には90%以上植物原料飼料とケルプ混合発酵飼料（ケルプとはハーブの一種として認められた昆布の事）を与え、臭みがなく柔らかいのが特徴です。 【提供元】R's　company
10,000	C－225．もち米甘酒		【内容量】 もち米甘酒（500ml×4本） 【受付期間】通年 【配送方法】常温 【発送時期】入金確認後、約2週間	佐賀県産ヒヨクモチを原料に使用したもち米甘酒です。 【提供元】㈱イケマコ
10,000	C－226．和紅茶ティーバッグ飲み比べセット		【内容量】 和紅茶ティーバッグ　10包入り×5種類 【受付期間】通年 【配送方法】常温 【発送時期】入金確認後、約2週間 ※お申し込みが集中したため、順次発送しておりますが、お届けまでに1～2カ月ほどかかる場合がございます。ご了承ください。	便利な和紅茶のティーバッグがよりどり5種類楽しめるセットです。。 【提供元】和紅茶専門店　紅葉
10,000	C－227．簡単割るだけ！和のチャイシロップ2本セット		【内容量】 和シロップ300ml×2本 【受付期間】通年 【配送方法】常温 【発送時期】入金確認後、約2週間 ※お申し込みが集中したため、順次発送しておりますが、お届けまでに1～2カ月ほどかかる場合がございます。ご了承ください。	人気の和のチャイが、簡単に割るだけで作れるシロップ。店長岡本が納得できる素材のみを文字通り「厳選」して作り上げました。紅茶、スパイスは無農薬ものみを仕様。 白砂糖、人工甘味料等を一切使用しておりません。 【提供元】和紅茶専門店　紅葉

寄附金額	お礼の品		内容量等	説明
10,000	C－228. 佐賀牛を使った贅沢ハンバーグ7個		【内容量】 150g×7 【受付期間】通年 【配送方法】冷凍 【発送時期】入金確認後、約1カ月 ※年末年始のお申込みは2~3カ月かかる場合がございます。	佐賀牛と佐賀産の豚肉を使用したハンバーグ。牧場直営店の焼肉屋さんより伝統の味を受け継ぎ、絶妙な配合比でふわふわと柔らかいハンバーグに仕上げております。お子様からお年寄りの方まで幅広くご支持頂いております。世界でも高評価のブランド牛、「佐賀牛」の旨みとジューシーな肉汁をお楽しみ頂けます。贅沢なハンバーグをぜひご堪能下さい。 【提供元】やまとフーズ
10,000	C－229. 平日薄暮ゴルフプレー券　カート無		【内容量】 プレー券1枚（1名のみ利用可） 平日薄暮限定、9H セルフ、カート無 【受付期間】通年 【配送方法】常温 【発送時期】入金確認後、約2週間 ※プレー券到着後、事前予約をお願いいたします。ご予約の際、プレー券のご使用をお伝えください。 ※その他当返礼品の詳しい内容やご不明な点等は、提供元へお尋ねください。	佐賀市三瀬村、背振・北山県立自然公園の中央、人造湖では九州屈指の北山ダムのほとりにある18ホール。100万㎡の広大な自然の中に、贅沢とも思われるレイアウト、九州では有数の7,061ヤードのロングコースです。標高400mの位置でありながら、広くてフラットなコースは、ビギナーから上級者でも楽しめる本格派のコースです。各ホールに亘り多彩な攻めのルートが秘められ、豪快さの中にも繊細な頭脳的プレーが要求されるとともに、2ベントグリーンを採用したコースにきっと挑戦意欲をかき立てられることでしょう。夏は特に涼しく、最高の環境でプレーを楽しめます。 【プレー券】※返金・換金・釣銭・転売不可 ※プレー券は当日受付時にご提出いただきますので、大切に保管ください。ご提出がない場合は実費負担となります。なお、紛失、破損等による再発行はいたしません。 【提供元】北山カントリー倶楽部
10,000	C－233. 有機栽培 桑の葉青汁（2個セット）		【内容量】100g×2個セット 【受付期間】通年 【配送方法】常温 【発送時期】入金確認後、約2週間 【賞味期限】製造日から2年	クセも少なく、桑の葉を活かした青汁です。 有機JASの認定を受けた日本国内で栽培された原材料を100%使用した純国産の有機栽培茶。化学肥料は使用せず、有機肥料のみで育て上げ、遺伝子組み換えは一切行われていません。安全安心で体と自然に優しい素材を厳選しております。 【提供元】がばい農園株式会社
10,000	C－237. お正月用杵つき丸餅12P		【内容量】丸餅60個（45g×5個入り×12パック） 【受付期間】通年 【配送方法】冷凍 【発送時期】入金確認後、約3週間	◆もち米収穫量国内第2位の佐賀県。脊振山（せふりさん）系の清らかな水と肥沃な土壌に育まれた佐賀産餅米は、柔らかく「ひき」や「ねばり」、「ふくらみ」等、高い評価を受けています。 ◆つきたてを瞬間冷凍保存するため、保存料等は使用していません。 ◆急速冷凍したお餅をクール便でお届けいたします。ご家庭のの冷凍庫で保存できます。11月、12月はお届けにお時間を要しますので、お正月用には早めのお申込みをおすすめいたします。 【提供元】旬菜舎さと山
10,000	C－238. よもぎ餅（粒あん入り）12P		【内容量】 よもぎ餅48個（45g×4個入り×12パック） 【受付期間】通年 【配送方法】冷凍 【発送時期】入金確認後、約3週間	◆国産よもぎと、佐賀県産もち米を杵でつきあげました。どこか懐かしいほのかなよもぎの香りがするお餅と、程よい甘さの餡とのコラボをお楽しみください。 ◆つきたてを瞬間冷凍保存するため、保存料等は使用していません。 ◆急速冷凍したお餅をクール便でお届けいたします。ご家庭の冷凍庫で保存ができます。11月、12月はお届けにお時間を要しますので、お正月用には早めのお申込みをおすすめいたします。 【提供元】旬菜舎さと山
10000	C－239. 杵つき丸餅6P＆粒あん入りよもぎ餅6Pセット		【内容量】 丸餅30個（45g×5個入り×6パック） よもぎ餅24個（45g×4個入り×6パック） 【受付期間】通年 【配送方法】冷凍 【発送時期】入金確認後、約3週間	◆もち米収穫量国内第2位の佐賀県。脊振山（せふりさん）系の清らかな水と肥沃な土壌に育まれた佐賀産餅米は、柔らかく「ひき」や「ねばり」、「ふくらみ」等、全国で高い評価を受けています。この白餅と、国産よもぎ使用の粒あん入りよもぎ餅をセットにしました。 ◆つきたてを瞬間冷凍保存するため、保存料等は使用していません。 ◆急速冷凍したお餅をクール便でお届けいたします。ご家庭の冷凍庫で保存ができます。11月、12月はお届けにお時間を要しますので、お正月用には早めのお申込みをおすすめいたします。 【提供元】旬菜舎さと山
10,000	C－241. 三瀬村産「コシヒカリ」5kg		【内容量】 「コシヒカリ」白米5K　×1袋 【産年】2020年産 【発送期間】通年 【配送方法】常温 【発送時期】入金確認後、約2週間	「希少！！三瀬村産コシヒカリ」 山のお米は美味しいとよく言われますが、その美味しい訳はお米が育つ自然環境にあります。標高400m、寒暖の差が大きい気温、清らかな清流、澄み切った空気の中で育ったの三瀬高原のお米は、佐賀の有名鰻店が使用するほど。また、冷めても美味しく、お弁当やおにぎりにも最適です。一度お召し上がりください。 【提供元】旬菜舎さと山

寄附金額	お礼の品		内容量等	説明
10,000	C－242. 薪の王様「樫」		【内容量】 【大割】 ●長さ：約33cm ●重量：約12kg ●樹種：樫 【発送期間】通年 【配送方法】常温 【発送時期】入金確認後、約3週間 ＊到着日の指定は出来ません。	佐賀市三瀬村の大自然で育った「薪の王様」と言われる樫の木を1年掛けて乾燥させた、厳選薪をお届けいたします。（到着後すぐに使用できます。） 重さは水分量等によって違ってきますが、約12キロ前後です。 1年じっくり乾燥させた軽さのある良い薪です。 カシは比重が高いため、火持ちが良く長時間火を楽しめます。 火力もありススもあまり出ませんが、着火はよくありません。焚き付け用の薪で火をおこし、良く燃えている火の中へ入れることをお勧めします。 焚き木は自然の商品です。小さな虫が潜り込んでいる場合やゴミ、カビ、汚れが付着している場合があります。ご了承ください。 【提供元】旬菜舎さと山
10,000	C－243. 国産牛すじ串32本		【内容量】 牛すじ串8本×4袋 【受付期間】通年 【配送方法】冷凍 【発送時期】入金確認後、約2週間	『国産牛すじ串』は安心安全な国産牛のアキレスやスジ肉を自社工場にて職人が1本1本丁寧に手刺ししております。 佐賀県内のスーパーを中心に販売しておりますが、ふるさと納税返礼品だけの限定品です。 【提供元】 藤園食品
10,000	C－252. 自家焙煎カフェインレスコーヒー（粉）		【内容量】 レギュラーコーヒーカフェインレス　200g×3袋入り（中挽き） 【受付期間】通年 【配送方法】常温 【発送時期】入金確認後、約2週間	佐賀でコーヒーの自家焙煎を始めて60有余年。長く培われた焙煎技術でカフェインレスコーヒー（＝デカフェ）を新鮮な味わい・風味のまま焼き上げました。カフェインレスなのにしっかりとしたコーヒーの香り・味わいが楽しめます。※粉（中挽き）でお届けします。 【提供元】いづみやコーヒーロースターズ㈱
10,000	C－253. 自家焙煎カフェインレスコーヒー（豆）		【内容量】 レギュラーコーヒーカフェインレス　200g×3袋入り（豆） 【受付期間】通年 【配送方法】常温 【発送時期】入金確認後、約2週間	佐賀でコーヒーの自家焙煎を始めて60有余年。長く培われた焙煎技術でカフェインレスコーヒー（＝デカフェ）を新鮮な味わい・風味のまま焼き上げました。カフェインレスなのにしっかりとしたコーヒーの香り・味わいが楽しめます。※豆の状態でお届けします。 【提供元】いづみやコーヒーロースターズ㈱
10,000	C－254. 佐賀牛ハンバーグ　8個		【内容量】 佐賀牛ハンバーグ　150g×8個 【受付期間】通年 【配送方法】冷凍 【発送時期】入金確認後、約2週間	最高級黒毛和牛「佐賀牛」を使用したハンバーグです。精肉販売のプロがつくる本物のハンバーグをお楽しみください。 【提供元】三重津みやげホスムスカモス
10,000	C－255. 米粉グルテンフリーパンケーキミックス5袋		【内容量】 200g×5袋 【受付期間】通年 【配送方法】常温 【発送時期】入金確認後、約3週間	国産の米粉に有機ココナッツ粉を加えた無漂白グルテンフリーのパンケーキミックスです。 【提供元】㈱佐賀美装
10,000	C－256. 晩酌ｾｯﾄ　ｷｭｰﾌﾞ9種 TC-9		【内容量】 特吟貝柱粕漬・貝柱粕漬・海茸粕漬・数の子粕漬・はがくれ漬（数の子入）・いかぶっかけ・たこ明太・たこ塩辛・いかゆずこしょう　各50g　（数量限定） 【受付期間】通年 【配送方法】冷蔵 【発送時期】入金確認後、約2週間	創業以来80有余年培ってきた粕漬技術を集結させて作り上げた竹八漬の詰合せです。伝統の味をかわいらしいキューブに入れ、お酒の肴にもピッタシの商品になりました。 【提供元】㈱竹八
10,000	C－257. 晩酌ｾｯﾄ　ｷｭｰﾌﾞ9種 FC-9		【内容量】 貝柱粕漬・海茸粕漬・数の子粕漬・はがくれ漬（数の子入）・はがくれわさび（山海漬）、うにくらげ（うにあえもの）・いかぶっかけ・たこ塩辛・いかゆずこしょう　各50g（数量限定） 【受付期間】通年 【配送方法】冷蔵 【発送時期】入金確認後、約2週間	創業以来80有余年培ってきた粕漬技術を集結させて作り上げた竹八漬の詰合せです。伝統の味をかわいらしいキューブに入れ、お酒の肴にもピッタシの商品になりました。 【提供元】㈱竹八
10,000	C－258. 佐賀牛入りすき焼き天		【内容量】 佐賀牛入りすき焼き天×12枚 【受付期間】通年 【配送方法】冷蔵 【発送時期】入金確認後、約2週間	すき焼きの割り下で佐賀牛とこんにゃく、ごぼう、玉ねぎを味付けし、魚肉すり身で揚げ蒲鉾に仕上げました。 【提供元】野中蒲鉾（株）

寄附金額	お礼の品		内容量等	説明
10,000	C－259. 野中のうまいもの詰合せ		【内容量】 おさしみ蒲鉾(赤1本、白1本)・肥前揚げ(玉ねぎ1袋、れんこん1袋)・あべ川ハーフ1個・チーズちくわ1本・新鮮練たい1個 【受付期間】通年 【配送方法】冷蔵 【発送時期】入金確認後、約2週間	佐賀産の玉ねぎ、れんこんを使った肥前揚げや佐賀のみで食べられているあべ川やでん粉を使っていないおさしみ蒲鉾など野中蒲鉾の人気のお品の詰合せです。賞味期限は製造日からおさしみ蒲鉾は10日、他のお品は30日となります。 【提供元】野中蒲鉾(株)
10,000	C－263. 天使の希水 500ml×24本		【内容量】 天使の希水 500ml×24本 【受付期間】通年 【配送方法】常温 【発送時期】入金確認後、約1か月	「天使の希水」は,九州脊振山系雷山の麓、佐賀市富士町(旧北山)の森林に囲まれた深井戸から汲み上げた非加熱天然水です。「天使の希水」は、飲料用としては勿論、幅広い年代の方のお肌のケア、目や皮膚をプール等の塩素被害から守り予防のために、ペットボトルのまま冷凍可能なので、熱中症対策にもお奨めです。 【提供元】アースグロー株式会社
10,000	C－265. えつサブレ・佐賀菓子詰め合わせB		【内容量】 えつサブレ10ケ、きんか糖(2匹入)3ケ、丸ボーロ10ケ 【受付期間】通年 【配送方法】常温 【発送時期】入金確認後、約2週間	日本ではここ筑後川下流域だけに生息するまぼろしの魚「えつ」。「えつ」には伝説もありその伝説にでてくる不老不死の霊薬「フロフキ」の粉末の入ったかわいい「えつ」の形をしたサブレです。 【提供元】佐賀市もろどみin食の会
10,000	C－266. 菊芋茶100g×3袋		【内容量】 100g×3袋　数量限定 【受付期間】通年 【配送方法】常温 【発送時期】入金確認後、約2週間 ☆食用の方法 〇カレーライス・ハンバーグ・汁・煮物・サラダ等には大さじ1杯 〇納豆・ヨーグルトには、小さじ1杯程度混ぜて料理にお使いください。	佐賀市北部の中山間産地、富士町や三瀬町で古くから栽培されている菊芋は、消化吸収されにくい多糖類のイヌリンを多く含み、血糖値の上昇抑制など健康食材として注目されています。 生命力が強く、春先になれば発芽しますが、保存が難しく、旬の時期にしか摂取ができないため、15%強に乾燥させ菊芋をパウダーにしました。 150ccのお湯に菊芋茶小さじ1杯を目安にお召し上がりください。 【提供元】井樋商店
10,000	C－268. おかずプレート(クリ)		【内容量】 1枚 幅390x奥行130x厚み12mm ・寸法表示には多少の誤差があります。 【受付期間】通年 【配送方法】常温 【発送時期】入金確認後、約1ヶ月	家族での食卓や昼下がりのティータイム、お友達とのパーティーでお料理やおやつを引き立てるくれる長めのトレイです。 薄く、そして浮いているような印象のある加工を施してあります。 塗装はオイルフィニッシュです。 □ご購入の際の注意点 ・天然無垢材ですので色合いや木目表情、節などの個体差があります。 ・熱や水分により割れが入ったり歪んだり反ったりすることがあります。 ・写真と現物の木目は違います。 ・電子レンジ、食器洗い乾燥機のご使用は、お避けください。 【提供元】栗秋木工
10,000	C－269. おかずプレート(チェリー)		【内容量】 1枚 幅390x奥行130x厚み12mm ・寸法表示には多少の誤差があります。 【受付期間】通年 【配送方法】常温 【発送時期】入金確認後、約1ヶ月	家族での食卓や昼下がりのティータイム、お友達とのパーティーでお料理やおやつを引き立てるくれる長めのトレイです。 薄く、そして浮いているような印象のある加工を施してあります。 塗装はオイルフィニッシュです。 □ご購入の際の注意点 ・天然無垢材ですので色合いや木目表情、節などの個体差があります。 ・熱や水分により割れが入ったり歪んだり反ったりすることがあります。 ・写真と現物の木目は違います。 ・電子レンジ、食器洗い乾燥機のご使用は、お避けください。 【提供元】栗秋木工
10,000	C－270. おかずプレート(ウォールナット)		【内容量】 1枚 幅390x奥行130x厚み12mm ・寸法表示には多少の誤差があります。 【受付期間】通年 【配送方法】常温 【発送時期】入金確認後、約1ヶ月	家族での食卓や昼下がりのティータイム、お友達とのパーティーでお料理やおやつを引き立てるくれる長めのトレイです。 薄く、そして浮いているような印象のある加工を施してあります。 塗装はオイルフィニッシュです。 □ご購入の際の注意点 ・天然無垢材ですので色合いや木目表情、節などの個体差があります。 ・熱や水分により割れが入ったり歪んだり反ったりすることがあります。 ・写真と現物の木目は違います。 ・電子レンジ、食器洗い乾燥機のご使用は、お避けください。 【提供元】栗秋木工

寄附金額	お礼の品		内容量等	説明
10,000	C－275. 山本海苔店　おつまみ海苔 5缶詰合せ		【内容量】 おつまみ海苔　各20g うめ味、明太子味、わさびごま味、おかか味 【受付期間】通年 【配送方法】常温 【発送時期】入金確認後、約2週間	おつまみ海苔は一般的な味付け海苔よりも細いため、女性の方でも食べやすい形になっています。 有明海産の上質な海苔にわさびごまや明太子顆粒をはさみ、風味豊かに仕上げました。 味がしっかりと付いているので、ビールや日本酒などのお酒との相性も抜群。ざく切りにしてサラダやパスタ、お茶漬けや和え物などにもお使いいただけます。 日本最大の海苔生産地である九州有明海。平成26年(2014年)9月山本海苔店はこの有明海をのぞむ佐賀市の久保泉第2工業団地に工場を建設。 日本最大の海苔生産地である佐賀に製造拠点を設置することにより、生産者と消費者との距離を縮め、上質の海苔を鮮度感のある品に作り上げます。 【提供元】山本海苔店
10,000	C－276.「梅の花」焼海苔・味附海苔 袋入詰合せ		【内容量】 各6袋入(8切7枚) 【受付期間】通年 【配送方法】常温 【発送時期】入金確認後、約2週間	半世紀におよぶ山本海苔店のロングセラー「梅の花」。 とろけるような口どけと香り高い風味が特徴の極上海苔が気軽に味わえる、お手軽な、個食タイプのセットです。 日本最大の海苔生産地である九州有明海。平成26年(2014年)9月山本海苔店はこの有明海をのぞむ佐賀市の久保泉第2工業団地に工場を建設。 日本最大の海苔生産地である佐賀に製造拠点を設置することにより、生産者と消費者との距離を縮め、上質の海苔を鮮度感のある品に作り上げます。 【提供元】山本海苔店
10,000	C－277.「紅梅」焼海苔・味附海苔 小缶詰合せ		【内容量】 各10袋詰(8切5枚) 【受付期間】通年 【配送方法】常温 【発送時期】入金確認後、約2週間	味わい深い焼海苔と弊社創製による味附海苔を一人前ずつパックした特製銘々海苔「紅梅」。味、艶、香りのバランスのとれた風味をお楽しみいただけます。 日本最大の海苔生産地である九州有明海。平成26年(2014年)9月山本海苔店はこの有明海をのぞむ佐賀市の久保泉第2工業団地に工場を建設。 日本最大の海苔生産地である佐賀に製造拠点を設置することにより、生産者と消費者との距離を縮め、上質の海苔を鮮度感のある品に作り上げます。 【提供元】山本海苔店
10,000	C－278.「紅梅」焼海苔詰合せ 30号		【内容量】 焼海苔　各10袋詰(8切5枚) 手巻き用焼海苔　3袋詰(2切5枚) 【受付期間】通年 【配送方法】常温 【発送時期】入金確認後、約2週間	味わい深い焼海苔と弊社創製による味附海苔を一人前ずつパックした特製銘々海苔「紅梅」。味、艶、香りのバランスのとれた風味をお楽しみいただけます。 日本最大の海苔生産地である九州有明海。平成26年(2014年)9月山本海苔店はこの有明海をのぞむ佐賀市の久保泉第2工業団地に工場を建設。 日本最大の海苔生産地である佐賀に製造拠点を設置することにより、生産者と消費者との距離を縮め、上質の海苔を鮮度感のある品に作り上げます。 【提供元】山本海苔店
10,000	C－279.「梅の蕾」バラエティ詰合せ 30号		【内容量】 焼海苔　10袋詰(8切5枚) おつまみ海苔　うめ味・おかか味各20g 海苔茶漬　66g(5.5g入12袋) 【受付期間】通年 【配送方法】常温 【発送時期】入金確認後、約2週間	味、艶、香りのバランスのとれた風味をお楽しみいただけます。 日本橋本店の「のれん」に使われている紺色をそのまま用い、老舗の高級感を表現。 のれんをくぐって店内に入る情景をイメージしております。 日本最大の海苔生産地である九州有明海。平成26年(2014年)9月山本海苔店はこの有明海をのぞむ佐賀市の久保泉第2工業団地に工場を建設。 日本最大の海苔生産地である佐賀に製造拠点を設置することにより、生産者と消費者との距離を縮め、上質の海苔を鮮度感のある品に作り上げます。 【提供元】山本海苔店
10,000	C－280. 手軽にサッと！おにぎり海苔フィルム		【内容量】 25枚(2切)×3袋 【受付期間】通年 【配送方法】常温 【発送時期】入金確認後、約2週間で発送	有明海産の焼海苔を2切サイズにカット、おにぎり用フィルムに入った品です。 自宅で簡単にコンビニ風のおにぎりが作れます。 中の具材が書けるシール付き！ 日本最大の海苔生産地である九州有明海。平成26年(2014年)9月山本海苔店はこの有明海をのぞむ佐賀市の久保泉第2工業団地に工場を建設。 日本最大の海苔生産地である佐賀に製造拠点を設置することにより、生産者と消費者との距離を縮め、上質の海苔を鮮度感のある品に作り上げます。 【提供元】山本海苔店

寄附金額	お礼の品		内容量等	説明
10,000	C－281．有明海産 一番摘み焼海苔 アルミパック入		【内容量】 板のり 15枚×3袋 【受付期間】通年 【配送方法】常温 【発送時期】入金確認後、約2週間で発送	有明海で採れた海苔を風味そのままにアルミパックにとじこめた板のりです。 山本海苔品質の口どけの良い海苔を厳選いたしました。 ご飯はもちろんおもちに巻いていただくと、風味が一層引き立ちます。 日本最大の海苔生産地である九州有明海。平成26年（2014年）9月山本海苔店はこの有明海をのぞむ佐賀市の久保泉第2工業団地に工場を建設。 日本最大の海苔生産地である佐賀に製造拠点を設置することにより、生産者と消費者との距離を縮め、上質の海苔を鮮度感のある品に作り上げます。 【提供元】山本海苔店
10000	C－282．佐賀県産玉ねぎのお好み焼き3枚セット		【内容量】 430g X 3枚 ソース・削り粉・青のり付 【受付期間】通年 【配送方法】冷凍 【発送時期】入金確認後、約2週間	佐賀県産の玉ねぎをたっぷりと使ったお好み焼き。鉄板でじっくりと焼き上げるので、トロトロになった玉ねぎの甘味がソースと絡まって絶妙なハーモニーを味わえます。焼きあがってすぐに急速冷凍しているので、600Wのレンジで約9分温めるだけで、ご自宅でも焼き立ての味が楽しめます。 【提供元】かばち
10000	C－284．ローストビーフブロック 250g×2 自家製ソース付		【内容量】 ローストビーフ(アメリカ産又はオーストラリア産)500g（250g×2） 250g×2 （自家製ソースは300ml） 【受付期間】通年 【配送方法】冷凍 【発送時期】入金確認後、約2週間	ばってん酒蔵 などでの人気メニューを真空パックの冷蔵便で届け致します。オリジナルレシピで作られるローストビーフは牛肉のうまみを凝縮したメニューです。 素材本来の品質や火の通しかた、味付けによってローストビーフの個性は異なりますが、当店では柔らかい素材を見極め、弱めでじっくり熱を加えます。 同梱の自家製ソースはオリジナルの和風ベースのたれです。 【提供元】バッテン
10000	C－285．佐賀牛ももブロック 200g		【内容量】 佐賀牛ももブロック 200g 【受付期間】通年 【配送方法】冷凍 【発送時期】入金確認後、約2週間	『佐賀牛』はJAグループ佐賀管内の肥育農家、農場で飼育された「黒毛和種」の中から、最高品質“5等級（5区分）および、4等級の脂肪交雑（BMS・霜降り）-No7以上”の厳しい品質をクリアした黒毛和牛です。 濃厚な【霜降り】で有名な【佐賀牛】ですが、赤身の部位【もも】ももちろんのおいしさと柔らかさです。 牛丼やカレー、ビーフシチュー、ステーキなど、用途に合わせてカットしてお使いください。 【提供元】バッテン
10000	C－286．刷毛目フリーカップ（黒）		【内容量】 1個 直径：8cm 高さ：9～10cm サイズ表示は全ておおよそのものです。 径・高さは最大部分で計測しています。 電子レンジ 可、食洗器 可 【受付期間】通年 【配送方法】常温 【発送時期】入金確認後、約1か月（お申し込み状況により、3か月要す場合があります）	ロクロを使わず、同じ厚みに伸ばした板状の土を貼り合わせたりして成形し、「暮らしの中で愛でられる器」がコンセプトの独創性あふれる作品は多くの人を魅了しています。 板状の土に刷毛目を施して作ったフリーカップです。 たっぷり目サイズがお好みの方に最適です。 手作りですので写真とは多少様子が異なる事がございます。 【提供元】梶原妙子
10000	C－287．刷毛目フリーカップ（茶）		【内容量】 1個 直径：8cm 高さ：9～10cm サイズ表示は全ておおよそのものです。 径・高さは最大部分で計測しています。 電子レンジ 可、食洗器 可 【受付期間】通年 【配送方法】常温 【発送時期】入金確認後、約1か月（お申し込み状況により、3か月要す場合が	ロクロを使わず、同じ厚みに伸ばした板状の土を貼り合わせたりして成形し、「暮らしの中で愛でられる器」がコンセプトの独創性あふれる作品は多くの人を魅了しています。 板状の土に刷毛目を施して作ったフリーカップです。 たっぷり目サイズがお好みの方に最適です。 手作りですので写真とは多少様子が異なる事がございます。 【提供元】梶原妙子
10000	C－288．炭焼き「まこっちゃん」うまうま焼き鳥Bセット		【内容量】 にんにく辛味噌味100g×2パック 塩こしょう味100g×2パック 柚子こしょう（青）×小1瓶 柚子こしょう（激辛赤）×小1瓶 【受付期間】通年 【配送方法】冷凍 【発送時期】入金確認後、約3週間	“脱サラオヤジの第二の挑戦” 大手運送会社勤務時代、九州各県で勤務、その時々趣味でグルメ周りをしている中で、本場宮崎の炭焼き焼き鳥に出会い、あまりの美味しさに感動して脱サラ！即、宮崎で修行して完成した一品です。佐賀県産若鶏を使用しているので柔らかくジューシーな歯ごたえですので小さなお子様でも大丈夫です。是非、お召し上がりください。柚子こしょうをかけて食べるのも美味しいです。 【提供元】炭焼き まこっちゃん
10,000	C－289．飲んで味わえる赤酢 赤鶴久あけづく		【内容量】 赤鶴久300ml×2本セット 【受付期間】通年 【配送方法】常温 【発送時期】入金確認後、約2週間	酒粕を原料とした赤酢はお酢の種類の中でも貴重なお酢です。 赤鶴久は香りも華やかで味わい深く上品な赤酢に仕上がりました。 炭酸割りなど飲んで味わうのはもちろん、体に優しい成分が多く含まれており、糖分や塩分を控えたい料理にもご使用いただけます。 江戸末期創業の酒蔵の酒粕を2年以上熟成発酵。昔ながらの醸造酢法「静置発酵法」で長期熟成発酵して造った希少な赤酢です。 飲んで味わえる上品な赤酢の「赤鶴久あけづ」くは1日10mlを目安に約30日分。 【提供元】ホンザン

寄附金額	お礼の品		内容量等	説明
10,000	C－290．生酒セット（純米大吟醸和生・大和吟醸生）		【内容量】 純米大吟醸 和 生　720ml×1本 吟醸 大和 生　　720ml×1本 【受付期間】10月～2月 【配送方法】冷蔵 【発送時期】入金確認後、約2週間	お酒の中に含まれる酵素と酵母が生まれており、熟成した時の味わいの変化が楽しめるお酒です。 【提供元】大和酒造株式会社
10,000	C－294．佐賀牛入りうる寅ハンバーグ7個		【内容量】 150g*7個 【受付期間】通年 【配送方法】冷凍 【発送時期】入金確認後、約1ヶ月	佐賀で唯一の鉄板串焼き専門店が企画製造した佐賀牛をふんだんに使ったｼﾞｭｰｼｰなﾊﾝﾊﾞｰｸﾞです。地元の食材佐賀牛の特徴である甘みと深みのあるｼﾞｭｰｼｰな肉汁たっぷりの挽肉と、赤身や豚肉・鶏肉や玉ねぎ等を絶妙なﾊﾞﾗﾝｽで混ぜ合わせ、丁寧に手ごねで形成致しています。保存しやすい真空ﾊﾟｯｸでおひとつずつ梱包となっており、湯せんしてご自宅でお召し上がりください。 【提供元】株式会社　クーイング
10,000	C－295．ダ・ジーノのマルゲリータ2枚		【内容量】 2枚 直径約20cm 【受付期間】通年 【配送方法】冷凍 【発送時期】入金確認後、約2週間	本場ナポリのピッツァをはじめとしたイタリアン料理が大人気のピッツェリア・ダ・ジーノ。 ミシュランガイド掲載店のピッツェリアが作るマルゲリータ。 小麦粉・トマトソース・モッツァレラチーズはイタリア製にこだわり佐賀県産のバジルを使用しています。 日本冷凍食品協会認定工場で製造しています。 【ピザを美味しく焼くポイント！】 1.冷凍されているピザをしっかり解凍してください。 2.フライパンでピッツァの裏側を少し焦げがつくくらい焼いてください。 3.フライパンで焼いたピッツァを温めた魚焼きグリルに入れ、チーズがグツグツするまで3～4分焼いたら出来上がり。 【提供元】ピッツェリア・ダ・ジーノ
10,000	C－296．佐賀牛モモステーキ2枚		【内容量】 佐賀牛モモステーキ100g×2 【受付期間】通年 【配送方法】冷凍 【発送時期】入金確認後、約1カ月	全国の銘柄牛の中でもトップクラスの最高肉質である『5』等級及び『4』等級のBMS（脂肪交雑）『No.7』以上の品質を誇る最高級の国産黒毛和牛と称される佐賀牛。サーロインに続く、牛の腰からお尻にかけての大きな赤身で、モモ肉の特に柔らかい旨みのある部分です。肉のきめが細かく、やわらかな赤身肉としては味に深みがあり貴重な部位です。 【提供元】株式会社INDIGO
10,000	C－298．みつせ鶏素材（もも肉・むね肉）1.3kg		【内容量】 もも肉 700g（3P）× 1袋 むね肉 600g（3P）× 1袋 【受付期間】通年 【配送方法】冷凍 【発送時期】入金確認後、約1カ月	九州産みつせ鶏（赤鶏銘柄鶏）は、フランス系譜の赤鶏を親鶏に持ち、約80日の飼育期間でゆっくりと育ち、生米糠・大麦・飼料米などの穀物主体の飼料を与え、ほどよい歯ごたえと豊かな風味が特徴です。もも肉・むね肉は使い勝手の良い一枚ずつ真空パックにしています。 【提供元】株式会社　クーイング
10,000	C－299．GRAN　チョコバー　S		【内容量】 グラノーラチョコバー（ストロベリー）×4本 グラノーラチョコバー（ピスタチオ）×2本 グラノーラチョコバー（ナッツ）×2本 【受付期間】11月～3月 サイト掲載期間 11月～3月中旬 【配送方法】冷蔵 【発送時期】入金確認後、約3週間	佐賀市内にあるグラノーラ専門店「GRAN」。 GRANの自家製グラノーラは、無添加にこだわり厳選した食材を使用しています。 食物繊維やカルシウム、鉄分などを豊富に含み栄養価の高い食品のグラノーラ。 GRANの中でもNO.1の人気を誇るグラノーラチョコバーも素材にこだわり手作りでおつくりしてます。 気分に合わせてお楽しみください。 【提供元】株式会社パロン
10,000	C－300．佐賀ぜりい（佐賀マンダリン）12個入		【内容量】 12個 1個当たり80g 【受付期間】通年 【配送方法】常温 【発送時期】入金確認後、約2週間	全国でも有数のみかんの産地 佐賀で育った濃厚100％果汁を使ったゼリーです。 『佐賀マンダリン』は佐賀のみかんの中でも「みかんの貴婦人」と称されます。その『佐賀マンダリン』本来の味をギュッと閉じ込め、果肉のプリっとした食感と、濃厚で、甘酸っぱい果汁をお楽しみいただけるゼリーです。 【提供元】㈲菓心まるいち
10,000	C－301．夢千鳥べっぴん御膳内湯ご利用券		【内容量】 べっぴん御膳（1名様） 内湯ご入浴（1名様） 【受付期間】通年 【配送方法】チケット配送 【発送時期】入金確認後、約2週間	佐賀県産大豆と北海道産の厳選した黒豆大豆を使用した「ざる豆腐」、旬の食材を存分に味わえる料理をご用意しております。ラドンを含むぬる湯でリラックスしていただけます。 ※ご利用の2日前までに要予約。 ※画像は一例です。料理の内容は季節により変わります。 【提供元】お宿夢千鳥

寄附金額	お礼の品		内容量等	説明
12,000	C2－001.最高級佐賀牛合挽【空翔ぶハンバーグ】4個		【内容量】180g×4個（生） 専用ジャポネソース付き 【受付期間】通年 【配送方法】冷凍 【発送時期】入金確認後、約2週間	レストランKUREHAで№1の人気・リピート率を誇るのが空翔ぶハンバーグ。 レストランのシェフが一つ一つ丁寧に真心を込めて手作りし、名前の通りまるで空を翔んでしまうようなふわふわの柔らかさが魅力のハンバーグです。 ハンバーグひとつずつにお付けしている専用和風ジャポネソースは無添加で作っており、肉の旨みを最大限に引き出すKUREHAこだわりのソースです。 KUREHAのハンバーグを是非一度ご賞味ください。 【提供元】Saga story
12,000	C2－002. KUREHAの【人に優しいスープ】6袋		【内容量】180g×6袋 【受付期間】通年 【配送方法】冷凍 【発送時期】入金確認後、約2週間	佐賀県佐賀市の風情溢れる川上峡で絶大な人気を誇る「山カフェレストランKUREHA」。 佐賀県産野菜だけでお作りする「佐賀野菜のスープ」は、一番美味しい旬の魅力をそのまま袋に詰め込みました。 素材も佐賀の「一の塩」を使用する等、県産品にこだわってお作りしました。 炊いたご飯とチーズを煮込んでリゾットにしたり、パスタソースなどにアレンジするのもおすすめです。 【提供元】Saga story
12,000	C2－003. 佐賀の昔菓子詰め合わせ		【内容量】 逸口香12個、逸口香柚子6個 丸ぼうろ18個、黒棒10個 【受付期間】通年 【配送方法】常温 【発送時期】入金確認後、約2週間	肥前地方の郷土菓子、逸口香・丸ぼうろ・黒棒の詰合せです。原料にも拘り、佐賀産小麦粉に沖縄産黒砂糖・麦芽水飴を使用し一枚一枚手焼きで焼き上げました。 【提供元】（有）源八屋
12,000	C2－005. みつせ鶏おにぎり・鯛めしおにぎりセット		【内容量】 みつせ鶏おにぎり90g×10個 鯛めしおにぎり90g×10個 【受付期間】通年 【配送方法】冷凍 【発送時期】入金確認後、約2週間	みつせ鶏ガラでとったコクのあるダシで炊き込んだ、やさしく張りのある歯ごたえの鶏肉の甘味と風味等豊かな味わいをお楽しみいただける「おにぎり」です。 真鯛の骨から出汁をとったコクのあるダシで炊き上げ、鯛の豊かな味わいをお楽しみいただけるおにぎりにしました。 【提供元】佐賀冷凍食品㈱
12,000	C2－006. 佐賀牛ハンバーグセット		【内容量】 佐賀牛ハンバーグ100g×5個 【受付期間】通年 【配送方法】冷凍 【発送時期】入金確認後、約2週間	佐賀牛のミンチ肉を100%使用した佐賀牛ハンバーグ。手ごねによるふんわり感とジューシーな佐賀牛の旨味は贅沢そのもの。たしかな佐賀牛ハンバーグが満喫頂けます。 【提供元】佐賀冷凍食品㈱
12,000	C2－009. 佐賀牛 カタロース 500g		【内容量】 佐賀牛 カタロース 500g 【受付期間】通年 【配送方法】冷凍 【発送時期】入金確認後、約1か月	肉質が5等級および4等級、霜降りの割り合いである「BMS」が7以上のものだけが”佐賀牛”と名乗れます。佐賀の肥沃な大地で育った和牛は艶サシと言われるきめ細やかな霜降りが全体に行き渡っており、口に入れた瞬間からとろけるような柔らかさと甘く深みのある上品な旨味と香りが自慢のお肉です。やわらかい赤身に脂肪のサシが入ったカタロースをご満喫下さい。 【提供元】アースグロー株式会社
12,000	C2－012. 飲むバラ　クイーンローズ		【内容量】 セイントローズ500ml×2本 【受付期間】通年 【配送方法】常温 【発送時期】入金確認後、約2週間	最高級ダマスクローズの花びらから抽出したローズエキスを使用した華やかでさわやかなローズスパークリング飲料です。農薬不使用ダマスクローズエキス、ヒアルロン酸（美容サポート成分）配合、佐賀天山水系伏流水使用。特別な日に乾杯。 【提供元】株式会社ローズテラス
12,000	C2－013. カッティングボードウイスキー（チェリー）		【内容量】 1枚 幅260x奥行150x厚み18mm ・寸法表示には多少の誤差があります。 【受付期間】通年 【配送方法】常温 【発送時期】入金確認後、約1ヶ月	パンやケーキなどを切りそのまま食卓へ。 ウイスキーボトルを模した形は使わない時、そっと立てかけるだけでキッチンを華やかに楽しくします。 塗装はオイルフィニッシュです。 □ご購入の際の注意点 ・天然無垢材ですので色合いや木目表情、節などの個体差があります。 ・熱や水分により割れが入ったり歪んだり反ったりすることがあります。 ・写真と現物の木目は異なります。 ・電子レンジ、食器洗い乾燥機のご使用は、お避けください。 【提供元】栗秋木工

12,000	C2－014．カッティングボード ウイスキー（ウォールナット）		【内容量】 1枚 幅260x奥行150x厚み18mm ・寸法表示には多少の誤差があります。 【受付期間】通年 【配送方法】常温 【発送時期】入金確認後、約1ヶ月	パンやケーキなどを切りそのまま食卓へ。 ウイスキーボトルを模した形は使わない時、そっと立てかけるだけでキッチンを華やかに楽しくします。 塗装はオイルフィニッシュです。 □ご購入の際の注意点 ・天然無垢材ですので色合いや木目表情、節などの個体差があります。 ・熱や水分により割れが入ったり歪んだり反ったりすることがあります。 ・写真と現物の木目は異なります。 ・電子レンジ、食器洗い乾燥機のご使用は、お避けください。 【提供元】栗秋木工
12,000	C2－015．佐賀牛ローストビーフ 250g　タレ付き		【内容量】 佐賀牛ローストビーフ250g　タレ付き 【受付期間】通年 【配送方法】冷凍 【発送時期】入金確認後、約2週間	柔らかい赤みの中にきめ細やかに風味ただよう脂肪が入った見事な霜降り牛肉。 お届けは250gブロックを真空パックしておりますので、お好みの厚さにスライスしてお楽しみください。 【提供元】三重津みやげホスムスカモス
12,000	C2－016．はろうきてい海苔ちっぷす6缶セット		【内容量】 各20g うめの味・ごまの味・ゆずはちみつの味・玄米の味・ツナマヨの味・カレーの味 【受付期間】通年 【配送方法】常温 【発送時期】入金確認後、約2週間で発送	かわいくて、おいしい！HelloKittyとコラボレーション。香り豊かな上質の海苔にうめ、玄米、ごまなどをまぶして、2枚合わせの短冊形に仕上げた「新感覚のりおやつ」です。 ご家族みんなでお楽しみください。 創業以来の「海苔ひとすじ」のバックボーンには、徹底した“品質主義”があります。それを支えているのが「山本海苔店佐賀工場」です。 日本最大の海苔生産地である九州有明海。平成26年（2014年）9月山本海苔店はこの有明海をのぞむ佐賀市の久保泉第2工業団地に工場を建設。 日本最大の海苔生産地である佐賀に製造拠点を設置することにより、生産者と消費者との距離を縮め、上質の海苔を鮮度感のある品に作り上げます。 【提供元】山本海苔店
12,000	C2－017．粉打四方鉢		【内容量】 1個 縦×横：15．5cm×15．5cm　高さ：5．5cm サイズ表示は全ておおよそのものです。 径・高さは最大部分で計測しています。 電子レンジ　可、食洗器　可 【受付期間】通年　【配送方法】常温 【発送時期】入金確認後、約1か月（お申し込み状況により、3か月要す場合があります）	ロクロを使わず、同じ厚みに伸ばした板状の土を貼り合わせたりして成形し、「暮らしの中で愛でられる器」がコンセプトの独創性あふれる作品は多くの人を魅了しています。 表面に化粧土を打付けた　和食にも洋食にも使いやすい四方鉢です。 手作りですので写真とは多少様子が異なる事がございます。 【提供元】梶原妙子
12,000	C2－018．柄違い姫四方鉢3点セット		【内容量】 3個 縦×横：8．5cm×8．5cm　高さ：3．5cm サイズ表示は全ておおよそのものです。 径・高さは最大部分で計測しています。 電子レンジ　可、食洗器　可 【受付期間】通年　【配送方法】常温 【発送時期】入金確認後、約1か月（お申し込み状況により、3か月要す場合があります）	ロクロを使わず、同じ厚みに伸ばした板状の土を貼り合わせたりして成形し、「暮らしの中で愛でられる器」がコンセプトの独創性あふれる作品は多くの人を魅了しています。 柄違いの小さめ四方鉢です。薬味を入れたり、お手塩皿にしたり使い方はいろいろ3つ並べるとなんとなく楽しい姫鉢です。 手作りですので写真とは多少様子が異なる事がございます。 【提供元】梶原妙子
12,000	C2－019．佐賀産和牛うる寅ホルモン入ハンバーグ5個		【内容量】 150g*5個 【受付期間】通年 【配送方法】冷凍 【発送時期】入金確認後、約1ヶ月	松尾勝馬牧場で一頭一頭、愛情を込めて育てられた「佐賀産和牛」。その佐賀産和牛を使用したｵﾘｼﾞﾅﾙﾊﾝﾊﾞｰｸﾞに、佐賀産和牛ホルモンを加えることにより、さらにｼﾞｭｰｼｰ、ホルモンの旨み・食感を存分に味わえるﾊﾝﾊﾞｰｸﾞに仕上げました。 【提供元】株式会社　クーイング
12,000	C2－021．シラ　シルキーボディソープ　シラ　フェイシャルソープ		【内容量】 シラ　シルキーボディソープ　300ml　1個 シラ　フェイシャルソープ　200ml　1個 【受付期間】通年 【配送方法】常温 【発送時期】入金確認後、約2週間	シルキーボディソープは、一日かいた汗や皮脂汚れを洗い落とします。 フェイシャルソープは、押すだけで濃密泡が出て肌に負担をかけずに洗うことが出来ます。 【提供元】株式会社アルビータ

12,000	C2－022. みつせ鶏焼き（3種） 1,200g		【内容量】 塩焼き 200g × 2袋 柚子胡椒焼き 200g × 2袋 彩り七味焼き 200g × 2袋 【受付期間】通年 【配送方法】冷凍 【発送時期】入金確認後、約1カ月	解凍して焼くだけの、手軽で美味しいみつせ鶏焼き3種です。 【塩焼き】食べ良いサイズの切り身を、オリジナルの塩だれに漬け込みました。美味しい魚介類の宝庫である玄界灘に浮かぶ加唐島で採れる海水塩「一の塩」を使用した塩角のないすっきりとした味。 【柚子胡椒焼き】食べ良いサイズの切り身をオリジナルのピリリとアクセントのある柚子胡椒だれにつけこみました。柚子胡椒に加え、柚子感の感じられる柚子チップを入れ、香り豊かに仕上げています。 【彩り七味焼き】もも肉とむね肉を一口大にカットし、七味をベースに黒ごま、あおさを加え調味した味付け肉で、七味だけよりも香り高く、そして彩り良く、風味豊かに仕上げています。 【提供元】株式会社　クーイング
12,000	C2－023. 和栗かのこ（12個入）		【内容量】 12個（大納言4個・とら豆4個・青えんどう4個） 1個あたり90g 【受付期間】10月～2月14日 【配送方法】常温 【発送時期】入金確認後、約2週間	羊羹の町 佐賀で生まれたオリジナル羊羹です。 旬の和栗が丸々1個入ったモッチリ羊羹なので、和栗の香り・味と羊羹の甘みがお楽いただけます。 また、大納言やとら豆、青えんどう等の豆を蜜で煮た「かのこ豆」が入っているため、お豆の食感も特長的です。 旬の味覚を楽しんでいただける逸品です。 この機会に佐賀に触れてみてください。 【提供元】㈲菓心まるいち

寄附金額	お礼の品		内容量等	説明
14,000	C3－002. 自宅で作る！みそ作りセット2キロ×2個		【内容量】 蒸し大豆（佐賀県産）：1kg×2 米麹（佐賀県産）：800g×2 食塩（長崎県産）：200g×2 作り方の説明書：2枚 大豆を潰すための丈夫な袋：4枚 作ったみそがピッタリ入る専用容器：2個 【受付期間】通年 【配送方法】冷凍 【発送時期】入金確認後、約2週間	めんどうな下処理や道具も不要！初めての方でも簡単に作れる、『みそ作りセット』です。 みそを手作りしてみたいけど、材料の準備も大変そうだし、必要な道具もわからない。そんな不安をすべて解消した、初めての方でも簡単におみそが作れる便利なセットです。 原料は佐賀県産の大豆と米を使用。佐賀で食べられている塩分控えめ、甘口のおみそができます。佐賀の食材の魅力を、ぜひ手作りで体感してみてください。 【提供元】丸秀醤油株式会社
14,000	C3－003. 佐賀醤油の詰め合わせ（3種）		【内容量】 自然一醤油700ml：1本 だし醤油700ml：1本 熟つゆ700ml：1本 【受付期間】通年 【配送方法】常温 【発送時期】入金確認後、約2週間	佐賀で100年以上愛されているこだわりの調味料をセットにしてお届けします。 佐賀県内にしょうゆ蔵は何社もありますが、昔ながらの天然醸造で作っている蔵は当社1社だけ。こだわりの伝統製法で、2年間という時間をかけて無添加で作る、薫り高い醤油のセットです。 煮物や炒め物、刺身などにオススメの2年熟成の『自然一醤油』と、冷ややっこや卵かけごはんにオススメのこだわりの『だし醤油』、無添加・天然だしで作る麺つゆ『熟つゆ』の3種類の調味料のセット。いろんな料理に使える便利な詰め合わせです。 【提供元】丸秀醤油株式会社
14,000	C3－004. 飲むバラ　うれしのローズ		【内容量】（化粧箱入り） うれしのローズティー30g×1本（瓶入り） うれしの薔薇茶50g×1本（瓶入り） 【受付期間】通年 【配送方法】常温 【発送時期】入金確認後、約2週間	うれしの薔薇茶は、内閣総理大臣賞受賞（2014年）、農林水産大臣賞受賞9回（2013年時点）、他多数の受賞歴がある「うれしの玉緑茶」に、香りが良いと言われている無農薬のダマスクローズをマリアージュ。うれしの玉緑茶の優しいうま味とダマスクローズの上品で優雅な香りで至福のティータイムを。 うれしのローズティーは、佐賀県嬉野市で丁寧に育てた農薬不使用紅茶に、ダマスクローズをブレンド。 国産紅茶の優しい甘みとダマスクローズの上品で優雅な香りが飲んだ後に、ふわっとお口の中に広がります。 【提供元】株式会社ローズテラス
14,000	C3－005. 飲むバラ　メリーマリー		【内容量】（化粧箱入り） セイントローズ500ml×1本 特選開花プリザーブド×1箱 【受付期間】通年 【配送方法】常温 【発送時期】入金確認後、約2週間	最高級ダマスクローズの花びらから抽出したローズエキスを使用した華やかでさわやかなローズスパークリング飲料です。農薬不使用ダマスクローズエキス、ヒアルロン酸（美容サポート成分）配合、佐賀天山水系伏流水使用。特別な日に乾杯。 特選開花プリザーブドは、独自の開花技術により生まれた今までにない自然に美しく開花せれた花姿。一輪でも抜群の存在感。 【提供元】株式会社ローズテラス
14,000	C3－007. さがみかん100%搾り24本		【内容量】 330ml×12本×2箱 【受付期間】通年 【配送方法】常温 【発送時期】入金確認後、約2週間	佐賀県産高品質温州みかん果汁のみを使用し、濃縮還元等を行っていないストレートジュースです。 果汁100%なので、お子様のおやつや、毎朝のお供にいかがですか？ 香り溢れる爽やかな味を是非、ご堪能ください！！ 【提供元】季楽
14,000	C3－008. 佐賀牛ピラフ		【内容量】 180g×4個 【受付期間】通年 【配送方法】冷凍 【発送時期】入金確認後、約2週間	佐賀牛の焼肉とひき肉を使用し洋食屋さんオリジナルのソースで味付をした牛肉のうま味を感じられるピラフです。 【提供元】佐賀冷凍食品㈱
14,000	C3－013. アジサイフラワーボール　イエロー		【内容量】 ブリザーブドフラワー 直径約13．5cm 【受付期間】通年 【配送方法】常温 【発送時期】入金確認後、約2週間	ブリザーブドフラワーを贅沢に使用したフラワーボールです。吊るして飾れるように15cmのチェーンがついてありますので壁や天井からつるしてご使用いただけます。花材にはアジサイのブリザーブドフラワーを使用しておりますので色の変色等はしないようになっております。 【提供元】No.107
14,000	C3－014. ロースト牛タンブロック250g　自家製ソース付		【内容量】 ロースト牛タンブロック　250g アメリカ産又はオーストラリア産 自家製ソース　150ml 【受付期間】通年 【配送方法】冷凍 【発送時期】入金確認後、約2週間	【ロースト牛タン】のブロックを、冷凍便としてお届けいたします。冷蔵庫でゆっくりと解凍後、お好みの厚さにスライスしてお召し上がりください。 【ロースト牛タン】は、牛タンをローストビーフと同様に調理することで、牛タンのもつ旨味、食感を引き出し、焼肉で食べる牛タンとは異なるおいしさが楽しめます。 同梱の自家製ソースはオリジナルの和風ベースのたれです。 【提供元】バッテン

14,000	C3－015. ばってん特製　佐賀牛ハンバーグ　150g×8個		【内容量】 ハンバーグ　150g×8個 （佐賀牛、 豚肉：佐賀県） 【受付期間】通年 【配送方法】冷凍 【発送時期】入金確認後、約2週間	『佐賀牛』はJAグループ佐賀管内の肥育農家、農場で飼育された「黒毛和種」の中から、品質“5等級（5区分）および、4等級の脂肪交雑（BMS・霜降り）-No7以上”の厳しい品質をクリアした黒毛和牛です。 この黒毛和牛「佐賀牛」を使用し、肉屋と居酒屋が本気で作ったハンバーグをどうぞお楽しみください。 【提供元】バッテン
14,000	C3－016. 炭焼き「まこっちゃん」うまうま焼き鳥Cセット		【内容量】 にんにく辛味噌味200g×2パック 塩こしょう味200g×2パック 柚子こしょう（青）×大1瓶 【受付期間】通年 【配送方法】冷凍 【発送時期】入金確認後、約3週間	“脱サラオヤジの第二の挑戦” 大手運送会社勤務時代、九州各県で勤務、その時々趣味でグルメ周りをしている中で、本場宮崎の炭焼き焼き鳥に出会い、あまりの美味しさに感動して脱サラ！即、宮崎で修行して完成した一品です。佐賀県産若鶏を使用しているので柔らかくジューシーな歯ごたえですので小さなお子様でも大丈夫です。是非、お召し上がりください。柚子こしょうをかけて食べるのも美味しいです。 【提供元】炭焼き　まこっちゃん
14,000	C3－017. 佐賀県産もち麦 2.4kg		【内容量】 800g×3p 【受付期間】通年 【配送方法】常温 【発送時期】入金確認後、約3週間 Q　食べ方、炊き方 A　白米1合に大さじ1杯目安に入れて炊飯して下さい。洗わなくても大丈夫ですが、気になる場合は茶こしなど目が細かいものを使って洗って下さい。 ※一般的な雑穀の炊き方です。お客様のお好みで加減されて下さい。 Q　袋がぴったりしていない A　脱酸素剤を封入していますが真空（脱気）処理は行っていないため、ものにより袋の状態が異なります。 保存及び品質には影響ありません。開封後は白米と同じように保管・ご使用下さい。	人気のもち麦です。 アントシアニンを含むダイシモチという品種を佐賀県内で栽培、脱穀、加工しています。 ご飯と一緒に炊いて頂くとぷちぷちとした食感とほんのり香り・甘味がプラスされます。 白米1合に対して大さじ1程度を目安にお好みで増減させて炊飯して下さい。 大さじ1以上加える場合はその分だけ水を足すことをおすすめします。 【提供元】旬菜舎さと山
14,000	C3－019. よなよなのあんこ5本ポストカード3枚セット		【内容量】 よなよなのあんこ（粒あん200g）×5本 【受付期間】通年 【配送方法】冷蔵 【発送時期】入金確認後、約1カ月	佐賀市で夜中にしか営業しないあんこスイーツ専門の飲食店「よなよなあん工房」で実際にパフェやあんトーストを作る際に使用しているあんこを瓶詰めにしました。 当店オリジナルのポストカードとセットでお届けいたします。 【提供元】株式会社INDIGO
14,000	C3－020. 農家直送れんげ米【極米】5kg×2		【内容量】 白米5キロ1袋×2袋（れんげ米）。佐賀県産ヒノヒカリ、単一原料米 【受付期間】10月下旬～9月中旬 【配送方法】常温 【発送時期】10月稲刈りご予約順次発送 入金確認後、約2～3週間	れんげ米とは、（れんげ農法）という昔から伝わる栽培方法で作ったお米です。10月下旬にれんげ草の種を田にまき、翌年の春に田一面に咲いたれんげの花や根をふきこみ有機肥料として活用する【れんげ農法】。この昔ながらの方法で実らせた永尾産ちのれんげ米は、味も格別の自身作です。 ※発送には万全を期しておりますが、万が一、外装破損、異物、汚れ等があった場合は、お早めに（一社）佐賀市観光協会（TEL：0952-20-1107 Mail：furusato@sagabai.com）までご連絡ください。尚、お受け取りから2週間過ぎてからの対応は致しかねます。 【提供元】永尾産ち
14,000	C3－022. 佐賀ぜりい（佐賀マンダリン）15個入		【内容量】 15個 1個当たり80g 【受付期間】通年 【配送方法】常温 【発送時期】入金確認後、約2週間	全国でも有数のみかんの産地 佐賀で育った濃厚100%果汁を使ったゼリーです。 『佐賀マンダリン』は佐賀のみかんの中でも「みかんの貴婦人」と称されます。その『佐賀マンダリン』本来の味をギュッと閉じ込め、果肉のプリっとした食感と、濃厚で、甘酸っぱい果汁をお楽しみいただけるゼリーです。 【提供元】㈲菓心まるいち

寄附金額	お礼の品		内容量等	説明
15,000	D－002. 佐賀のり紫香燦燦（4袋）		【内容量】 焼のり5枚×4袋 【受付期間】通年 【配送方法】常温 【発送時期】入金確認後、約2週間	佐賀県有明海漁協推奨品！生産量日本一を記録する佐賀県有明海産の中でも柔らかく旨みある一番摘みの上級等級品のみを使用したこだわりの焼のり 【提供元】（株）サン海苔
15,000	D－004. しおのり（2缶）、焼のり		【内容量】 しおのり8切64枚入り（全形8枚分）×2缶、焼のり8切64枚入り（全形8枚分）×1缶 【受付期間】通年 【配送方法】常温 【発送時期】入金確認後、約2週間	厳選した佐賀海苔を遠赤外線で香ばしく焼き上げた、香り高く口溶けが良い美味しい焼きのりと、厳選した佐賀海苔を店主の弟が作る「菜種油三吉」で風味を付けて佐賀の海水塩「一の塩」で美味しく味付けしたしお海苔です、お子様からお年寄りまで安心してお召し上がり頂けます。 【提供元】江頭一郎商店
15,000	D－005. しおのり、焼のりと【菜種油】		【内容量】 しおのり8切64枚入り（全形8枚分）×1缶、焼のり8切64枚入り（全形8枚分）×1缶、菜種油（460g入）1本 【受付期間】通年 【配送方法】常温 【発送時期】入金確認後、約2週間	特選【極】しおのり、焼のり江頭一郎と店主の弟が営む下村ファームで作付した菜種を搾油した【菜種油三吉】をセットにした兄弟コラボギフトです。佐賀の海と山の恵をお楽しみください。 【提供元】江頭一郎商店
15,000	D－007. 佐賀県産ひのひかり 9kg		【内容量】 佐賀県産ひのひかり約9kg 【受付期間】通年 【配送方法】常温 【発送時期】入金確認後、約2週間	「ひのひかり」は、佐賀のお米を代表する品種で、「色つや、うま味、粘り」の三拍子が揃ったお米です。 【提供元】さが風土館季楽
15,000	D－008. 佐賀県産ゆめしずく 9kg		【内容量】 佐賀県産ゆめしずく約9kg 【受付期間】通年 【配送方法】常温 【発送時期】入金確認後、約2週間	日本穀物検定協会が実施する2020年産『米の食味ランキング』で4年連続の“特Ａ評価”を獲得。夢しずくは、ほどよい粘りと食欲をそそるふっくらでツヤのある光沢が特徴です。 【提供元】さが風土館季楽
15,000	D－009. 佐賀県産さがびより 9kg		【内容量】 佐賀県産さがびより約9kg 【受付期間】通年 【配送方法】常温 【発送時期】入金確認後、約2週間	日本穀物検定協会が実施する2020年産『米の食味ランキング』で11年連続の“特Ａ評価”を獲得。さがびよりは、粒が大きくしっかりしていて食感はもっちりしています。時間がたってもおいしいのでおにぎりやお弁当にぴったりです。 【提供元】さが風土館季楽
15,000	D－014. 飲む酢濃厚フルーツバーモント		【内容量】 各300ml×5本甘夏バーモント（梅バーモント･ゆずバーモント･かりんバーモント･生姜バーモント） 【受付期間】通年 【配送方法】常温 【発送時期】入金確認後、約2週間	ゆず（宮崎産）以外はすべて佐賀産原料を使用。飲み方は原液を5倍にうすめて飲用。冷水、お湯割り、炭酸割。または牛乳、豆乳などにも少々加えてお飲みください。ヨーグルト風味が楽しめます。 【提供元】（有）サガ･ビネガー
15,000	D－017. 超粗挽きウインナー（7パック）		【内容量】 1パック2本入り×7パック 【受付期間】通年 【配送方法】冷凍 【発送時期】入金確認後、約2週間	本場ドイツ国際食肉加工品コンテストSUFFA（ズーファ）2006金賞受賞者がつくる、長さ25cm～30cm、1本100gの超ロング粗挽きウインナーソーセージ 【提供元】旬菜舎さと山
15,000	D－018. おさかなミンチコロッケ＆いかしゅうまい		【内容量】 おさかなミンチコロッケプレーン×10枚、カレー味×10枚、いかしゅうまい8粒×1、明太子しゅうまい8粒×1 【受付期間】通年 【配送方法】冷凍 【発送時期】入金確認後、約2週間	九州、佐賀のソウルフード『おさかなミンチコロッケ』といか＆明太子のしゅうまいの詰め合せです。 【提供元】野中蒲鉾（株）
15,000	D－020. 調味料彩りセット		【内容量】柚子こしょう（青）POWDER10g×1、柚子こしょう（赤）POWDER10g×1、柚子こしょう（青）PASTE45g×1、柚子こしょう（黄）PASTE45g×1、ゆず果汁パウダー20g×1、山椒こしょう40g×1 【受付期間】通年 【配送方法】冷凍 【発送時期】入金確認後、約2週間	柚子こしょうは、自家柚子園で育てた香りの最盛期に収穫した柚子を。唐辛子は、佐賀県内の契約農家で太陽いっぱいに浴びいた旬のものを使用。ペーストタイプはお味噌汁、お肉、お魚料理などに。パウダータイプは天ぷらや野菜スティック、鉄板焼きなどに。 【提供元】川原食品（株）
15,000	D－021. 柚子こしょう＆完熟ゆず果汁セット		【内容量】 柚子こしょう（青）PASTE100g×1 柚子こしょう（赤）PASTE100g×1 柚子こしょう（黄）PASTE100g×1 完熟ゆず果汁100g×2 【受付期間】通年 【配送方法】冷凍 【発送時期】入金確認後、約2週間	柚子こしょうは、自家柚子園で育てた香りの最盛期に収穫した柚子を。唐辛子は、佐賀県内の契約農家で太陽いっぱいに浴びいた旬のものを。柚子こしょうはお味噌汁、お肉、お魚料理に。完熟ゆず果汁は、料理にもジュースやカクテルにも最適です。 【提供元】川原食品（株）
15,000	D－023. 肥前旨唐おもてなし五彩セットB		【内容量】 旨唐佐賀牛プレミアム（90g）、旨唐佐賀牛（80g）×2箱、旨唐有明のり（100g）、旨唐薬味ゆず（100g） 【受付期間】通年 【配送方法】常温 【発送時期】入金確認後、約2週間	ブランド牛、佐賀牛の旨味が凝縮された牛しぐれ煮と程良い辛味の効いた牛そぼろ、有明産生のりで作ったぴり辛の海苔の佃煮、佐賀産ゆずの果皮と果汁を使ったオリジナルの薬味の4点セットです。ごはんのお供、酒の肴に、お鍋添えて、手軽に佐賀の美味しさを愉しめるセットです。 【提供元】（株）コガヤ

寄附金額	お礼の品		内容量等	説明
15,000	D－024. 希少なひげにんにくの伝統製法3袋セット		【内容量】 ①熟成、発酵黒ひげにんにく玉　12g（約60粒）約一ヶ月分×2袋、②発芽ひげにんにく玉　12g（約60粒）約一ヶ月分×1袋 【受付期間】通年 【配送方法】常温 【発送時期】入金確認後、約2週間	栄養価が高い「ひげにんにく」を約1ヶ月熟成発酵させ、アミノ酸やポリフェノールなどの栄養分が格段に増しています。緑地平飼いの健康なにわとりが生んだ有精卵卵黄を昔ながらの伝統製法で練り合わせました。にんにくの匂いがほとんど気になりません。 【提供元】日本にんにく
15,000	D－025. 佐賀商業　極星カレー6箱		【内容量】 200g×6箱 【受付期間】通年 【配送方法】常温 【発送時期】入金確認後、約2週間	佐賀商業創立110周年を記念したカレー。佐賀県産和牛、佐賀県産ソテーオニオン、国産人参を使ったスパイシーなカレーです。さが学美舎10代目の生徒達が企画し誕生させました。 【提供元】佐賀商業高等学校
15,000	D－026. ありたどり使用　鶏めしの素　満腹セット		【内容量】 鶏めしの素（170g）×10 【受付期間】通年 【配送方法】常温 【発送時期】入金確認後、約2週間	食べだしたら止まらない飽きの来ない旨味が特徴のありたどりをふんだんに使用し、佐賀産の丸大豆しょうゆで風味豊かな味わいに仕上げた『鶏めしの素』です。炊きたてご飯に混ぜるだけで簡単に頂けます！ 【提供元】佐星醤油㈱
15,000	D－033. プレミアム冷凍米粉ロールケーキ（3箱）		【内容量】 1箱4個入り×3箱 【受付期間】通年 【配送方法】冷凍 【発送時期】入金確認後、約3週間	佐賀県産の米粉、卵を100%使用し、小麦アレルギーの方も安心してお召し上がりいただけるグルテンフリースイーツです。卵白のみを用いて作り上げた真っ白で軽やかなホワイトロールケーキは、常温解凍10分程で、しっとりなめらかな食感のスポンジ生地になります。 【提供元】旬菜舎さと山
15,000	D－035. ようかんまかろん		【内容量】 20個入り 【受付期間】通年 【配送方法】冷凍 【発送時期】入金確認後、約2週間	和と洋の融合スイーツ「ようかんまかろん」。羊羹屋の息子として生まれ育った店長が佐賀の特産品にと開発した羊羹サンドのマカロンです。 【提供元】ケーキのハルツ
15,000	D－036. 鍋島小紋のごま～地ごまギフト～		【内容量】 鍋島小紋すりごま100g×1袋、鍋島小紋いりごま100g×1袋、鍋島小紋ごまさぶれ（6枚入）×3袋 【受付期間】通年 【配送方法】常温 【発送時期】入金確認後、約2週間	佐賀の地で古来から栽培されていた地ごまを復活させました。佐賀藩の武士の正装である裃（かみしも）の柄がごま模様の「鍋島小紋」。佐賀の歴史が垣間見える価値ある一品です。 【提供元】（株）まんてん
15,000	D－037. 大和酒造吟醸生チョコタルト（15個）		【内容量】 約40g×15個入 【受付期間】通年 【配送方法】冷凍 【発送時期】入金確認後、約2週間	日本酒が大好きな人のために、佐賀県佐賀市大和町の大和酒造の日本酒をチョコレートにも入れてみました。すっきりとしてコクのある生チョコレートをさっくりとしたタルト生地と贅沢にお楽しみください。ぜひ日本酒のおともにどうぞ。季節により日本酒の種類が変わります。 【提供元】㈲創菓苑　アンナの贈り物
15,000	D－038. 三瀬バウム　2段BOX		【内容量】 Lサイズ1ヶ（プレーン） Sサイズ10ヶ（ハード5、玉露5） 【受付期間】通年 【配送方法】常温 【発送時期】入金確認後、約2週間	佐賀市にある自社養鶏場の自然豊かな三瀬の地にて、飼育環境と飼料にこだわった鶏の卵を使用した、しっとりコクのあるバウムクーヘンです。 【提供元】ムーランルージュ
15,000	D－039. 天然醸造醤油と国産原料十穀味噌		【内容量】 地醤油720ml、ぽん酢醤油300ml、熟つゆ300ml、だし醤油300ml、米粒味噌300g、十穀味噌500g、自然一醤油100ml× 【受付期間】通年 【配送方法】常温 【発送時期】入金確認後、約2週間	天然醸造、2年熟成のこだわりの丸大豆醤油と天然原料で丁寧に作ったぽん酢、つゆ、だし醤油、十種類の国産雑穀を仕込んだ味噌等の詰め合わせです。 【提供元】丸秀醤油（株）
15,000	D－040. はねにんにくオイル2本＆秘伝のたれ		【内容量】 にんにくオイル190ml×2本 秘伝のたれ200ml×1本 【受付期間】通年 【配送方法】常温 【発送時期】入金確認後、約2週間	健康成分アホエンを抽出した風味香るガーリック。健康に良いだけでなく美味しさも追求した健康オイルと独自配合のにんにく風味醤油たれのセットです。桐箱入りで贈り物に喜ばれる商品。 【提供元】えがちゃん農園
15,000	D－046. お宿　夢千鳥　日帰り入浴券6枚綴り		【内容量】 大人1回750円の内湯ご入浴を6回ご利用いただけます。ラドン豊富なぬる湯でリラックスしてください。 【受付期間】通年 【発送時期】入金確認後、約2週間。予約不要。利用期限なし。	熊の川温泉は、源泉が38度ほどのぬる湯で知られています。ラドンを豊富に含むことから療養泉として親しまれています。長湯ができるので、体の芯からほっこりとあたたまってください。 【提供元】お宿夢千鳥

寄附金額	お礼の品		内容量等	説明
15,000	D－048. 初摘み　焼のり堪能セットC		【内容量】 焼のり(板のり10枚)×5 【受付期間】通年 【配送方法】常温 【発送時期】入金確認後、約2週間	ロどけがよく香り高い、初摘み海苔の美味しさそのものを楽しめる海苔。深くしっかりとした旨みとパリっとした食感は生産者が直接お送りするからこそ味わえます。焼のりにも旨みたっぷりの初摘み海苔で贅沢な手巻き寿司など是非お楽しみ下さい。 【提供元】有明の風
15,000	D－050. 佐賀藩丸ぼうろセット(80個入)		【内容量】 プレーン味80個(1ケース／個包装10個入り×8箱) 【受付期間】通年 【配送方法】常温 【発送時期】入金確認後、約3週間	老舗丸ぼうろ製造メーカーだからできる！80個入セット。多くの人が集まるシーンでのお茶菓子やお土産景品としてご利用ください。きっとみなさん“ま～るい笑顔”になれます。 【提供元】本村製菓㈱
15,000	D－051. がばい佐賀丸ぼうろセット(80個入)		【内容量】 プレーン味80個(1ケース／個包装10個入り×8箱) 【受付期間】通年 【配送方法】常温 【発送時期】入金確認後、約3週間	老舗丸ぼうろ製造メーカーだからできる！80個入セット。多くの人が集まるシーンでのお茶菓子やお土産景品としてご利用ください。きっとみなさん“ま～るい笑顔”になれます。 【提供元】本村製菓㈱
15,000	D－052. 佐賀藩＆佐賀藩抹茶丸ぼうろ(計80個入)		【内容量】 プレーン味40個＋抹茶味40個(1ケース／個包装10個入り×8箱) 【受付期間】通年 【配送方法】常温 【発送時期】入金確認後、約3週間	老舗丸ぼうろ製造メーカーだからできる！計80個入セット。多くの人が集まるシーンでのお茶菓子やお土産景品としてご利用ください。きっとみなさん“ま～るい笑顔”になれます。 【提供元】本村製菓㈱
15,000	D－053. がばい佐賀＆佐賀藩抹茶丸ぼうろ(計80個入)		【内容量】 プレーン味40個+抹茶味40個(1ケース／個包装10個入り×8箱) 【受付期間】通年 【配送方法】常温 【発送時期】入金確認後、約3週間	老舗丸ぼうろ製造メーカーだからできる！計80個入セット。多くの人が集まるシーンでのお茶菓子やお土産景品としてご利用ください。きっとみなさん“ま～るい笑顔”になれます。 【提供元】本村製菓㈱
15,000	D－055. 自然農法JAS認定コシヒカリ　5kg		【内容量】精米5kg 産地：佐賀市大和町 ※注文後に精米 【配送方法】常温 【受付期間】通年 【発送時期】入金確認後、約2週間	農薬、化学肥料は当然ながら、有機質肥料や有機JASで使用が認められている生理活性剤や 農薬等も一切使用しない。粘りがあり、噛むほどに甘みを増していき、その甘みの余韻でまたご飯が食べたくなる。そんなお米を消費者に届け続けるため、手間ひま惜しまず米作りを行っています。 【提供元】㈱サインズ
15,000	D－056. シラ　ボディクリームセット		【内容量】 シラ　ボディクリーム (ノーマル)110ml　1個 (ドライ)110ml　1個 【受付期間】通年 【発送時期】入金確認後、約2週間	佐賀市でヘマトコッカスを培養し、有用成分アスタキサンチンを抽出し、配合しています。ノーマル肌用、ドライ肌用の2種類をご用意しました。季節や体調により微妙に変化するお肌の状態に合わせて、一年を通じてお使い分けいただくことが出来ます。 【提供元】㈱アルビータ
15,000	D－057. 池田屋カレー＆ソース　2セット		【内容量】 カレー：2箱(650g(3～4人前)×2) ソース：2本(300ml×2) 【受付期間】通年 【配送方法】冷蔵 【発送時期】入金確認後、約2週間	佐賀県産の玉ねぎ、人参を使用した野菜の甘みとカレーのスパイスが融合した池田屋カレーと佐賀県産玉ねぎのうまみ薫る特性ジャポネソースのセット。ハンバーグにはもちろん、揚げ物やサラダにもおすすめのソースです。カレーは池田屋オリジナルボックスでお届けします。 【提供元】池田屋
15,000	D－058. 佐賀牛切り落とし と白菜キムチのセット		【内容量】 佐賀牛切り落とし400g 白菜キムチ200g×2 【受付期間】通年 【配送方法】冷蔵 【発送時期】入金確認後、約1か月	日本を代表するブランド、”佐賀牛”。 切り落とし肉は色々なお料理に大活躍です。 また老舗焼肉店も納得のいちおしキムチもセットでお届けします。辛さと甘さの絶妙なバランスがくせになる一品でご飯がすすみます！ぜひこの機会にご賞味下さい。 【提供元】やまとフーズ
15,000	D－062. 佐賀県産　豚ももスライス3kg		【内容量】 500g×6 【受付期間】通年 【配送方法】冷凍 【発送時期】入金確認後、約2週間	佐賀の豊かな大地で育った安心安全の佐賀県産豚100%をたっぷり3kgおとどけ。 厳しい飼育管理による、生産者様の思いがこもった一品をふるさと佐賀からお届け致します。 精肉のプロにより丁寧に美しくスライスされたお肉の、ジューシーな旨みをお楽しみください。 【提供元】三重津みやげホスムスカモス
15,000	D－064.【お名入れ可能】離乳食用「ファーストスプーン」		【内容量】 木製スプーン　1個 長さ18×幅2.. 4×厚み0. 9cm 【受付期間】通年 【配送方法】常温 【発送時期】入金確認後、約2週間	離乳食用の木製スプーンです。赤ちゃんが初めて口にする食器はやっぱり木製がいいです。 お名入れをご希望の方は、備考欄に「名入れ希望」とご記入ください。後日、入れる文字、場所等のご希望を伺います。 【提供元】㈱飛鳥工房

寄附金額	お礼の品		内容量等	説明
15,000	D－065. シラ　スカルプシャンプー シラ　スカルプコンディショナー		【内容量】 300ml 各1個 【受付期間】通年 【配送方法】常温 【発送時期】入金確認後、10日	シャンプーは泡立ちが良く、頭皮の皮脂汚れなどを落とします。 コンディショナーは絡みにくく毛先までサラサラなツヤのある仕上がりになります。 ベルガモット・マンダリン・サンダルウッドの香りでバスタイムを優雅にしてくれます。 【提供元】株式会社　アルビータ
15,000	D－069. 木のおもちゃ3点セット		【内容量】 犬のパズル：W90・D30・H90(mm) ウッディクーペ：W90・D60・H50(mm) オフロードダンプ：W110・D80・H90(mm) 【受付期間】通年 【配送方法】常温 【発送時期】入金確認後、約1カ月で発送 ※一つ一つ手作りのため、お申し込みが集中した場合、お時間をいただくことがございます。ご了承ください。	安心して使うことができる玩具セットです。 ※画像と犬種が変わる場合がございます。ご了承ください 【提供元】社会福祉法人　楠の木会
15,000	D－070. 佐賀県大和産　清流米「さがびより」5kg×2		【内容量】 5kg×2 【受付期間】通年 【配送方法】常温 【発送時期】入金確認後、約2～3週間	日本穀物検定協会が実施する2020年産『米の食味ランキング』で11年連続の“特A評価”を獲得した「さがびより」。 佐賀県の山麓に位置する大和町で栽培された農家直送のおいしいお米です。ぜひご賞味下さい。 【提供元】さくら農産
15,000	D－071. 佐賀県産　さがびより【無洗米】		【内容量】 佐賀県産新米さがびより【無洗米】 5kg×2袋 【受付期間】9月～翌年10月 【配送方法】常温 【発送時期】入金確認後、約3週間で発送 ※生育状況等により発送に時間をいただく場合があります	日本穀物検定協会が実施する2020年産『米の食味ランキング』で11年連続の“特A評価”を獲得。 佐賀を代表するブランド米「さがびより」は、粒が大きく、ツヤがあり、もっちりとした食感で甘みや香り、旨味があるのが特徴です。 生産者の思いが込められた「さがびより」を、大坪米屋こだわりの精米を行い水で洗う必要のない”無洗米”でご用意させて頂きます。 【提供元】㈱大坪米屋
15,000	D－083. KUREHAの【無添加ドレッシング】5本		【内容量】200ml、3本 ※ドレッシングの種類は、人参、玉葱、葱、蕃茄(とまと)、橙、檸檬の中からこちらでお選び致します。 ※季節や天候により内容が変更になります。 【受付期間】通年 【配送方法】常温 【発送時期】入金確認後、約2週間	佐賀県佐賀市の風情溢れる川上峡で絶大な人気を誇る「山カフェレストランKUREHA」。鍋島家の旧別荘地を利用して造られ、1万5000坪もの広大な敷地をもつ日本庭園「十可苑」に隣接されたKUREHAは、四季折々の絶景を眺めながらゆっくりとお食事がお楽しみいただけるレストランです。 人参、玉葱、葱、蕃茄(とまと)、橙、檸檬のオリジナルドレッシングをお作りしております。通常のドレッシングの約3倍近くの野菜を凝縮しているため、野菜本来の美味しさと栄養を十分に活かしたドレッシングです。その優しく自然な味わいは、大人の方にはもちろんお子様にも大人気です。サラダに使用するだけではなくお肉や魚のグリル、カルパッチョやパスタ、炒め物や鍋料理など様々なシーンでお使い頂ける、まさに万能な魔法のドレッシングです。 【提供元】㈱Saga story
15,000	D－084. 佐賀産熟成お酢使用【佐賀野菜のピクルス】5本		【内容量】 内容量220g、固形量100g、5本 ・ミニトマトのピクルス・大豆のピクルス・アスパラガスのピクルス・蓮根のピクルス・女山大根のピクルス・緑のミックスピクルス（じゃがいも、胡瓜、ブロッコリー、蓮根、かぼちゃ、黄パプリカなど）・赤のミックスピクルス（じゃがいも、さつまいも、人参、大根、赤パプリカなど） ※上記よりおまかせでご用意致します。 ※季節や天候により内容が変更になります。 【受付期間】通年 【配送方法】常温 【発送時期】入金確認後、約2週間	佐賀県佐賀市の風情溢れる川上峡で絶大な人気を誇る「山カフェレストランKUREHA」。鍋島家の旧別荘地を利用して造られ、1万5000坪もの広大な敷地をもつ日本庭園「十可苑」に隣接されたKUREHAは四季折々の絶景を眺めながらゆっくりとお食事がお楽しみいただけるレストランです。 佐賀県の恵まれた豊かな風土で愛情たっぷりに育てられた野菜を、旬の時期に収穫し新鮮なうちにピクルスに仕上げました。お酢は1832年に佐賀で創業され、歴史ある酒造酢メーカーの右近酢の熟成させたお酢と、塩は佐賀一の塩を使用。まさに佐賀ブランドのピクルスです。野菜の個性を活かし野菜と健康を楽しんで頂けるように、心を込めて一瓶々丁寧に漬け込みました。 【提供元】㈱Saga story
15,000	D－085. KUREHAの【人に優しいスープ】8袋		【内容量】 180g、8袋 【スープの種類】 ・人参・玉葱・かぼちゃ・トマト・ブロッコリー・キャベツと有田鶏・ナップエンドウ・さつまいも・じゃがいも・キャベツとベーコン ※上記よりおまかせでご用意致します。 ※季節や天候により内容が変更になります。 【受付期間】通年 【配送方法】冷凍 【発送時期】入金確認後、約2週間	佐賀県佐賀市の風情溢れる川上峡で絶大な人気を誇る「山カフェレストランKUREHA」。鍋島家の旧別荘地を利用して造られ、1万5000坪もの広大な敷地をもつ日本庭園「十可苑」に隣接されたKUREHAは四季折々の絶景を眺めながらゆっくりとお食事がお楽しみいただけるレストランです。 佐賀県産野菜だけでお作りする「佐賀野菜のスープ」は、一番美味しい旬の魅力をそのまま袋に詰め込みました。素材も佐賀の「一の塩」を使用する等、県産品にこだわってお作りしました。炊いたご飯とチーズを煮込んでリゾットにしたり、パスタソースなどにアレンジするのもおすすめです。 【提供元】㈱Saga story
15,000	D－086. 最高級佐賀牛合挽【空翔ぶハンバーグ】5個		【内容量】180g、数量5個 専用ジャポネソース付き 【受付期間】通年 【配送方法】冷凍 【発送時期】入金確認後、約2週間	佐賀県佐賀市の風情溢れる川上峡で絶大な人気を誇る「山カフェレストランKUREHA」で人気の空翔ぶハンバーグ。まるで空を翔んでしまうようなふわふわの柔らかさが魅力のハンバーグです。 箸をいれた瞬間から伝わってくる極上の柔らかさと佐賀牛合挽肉から溢れ出す肉汁が、口にいれた瞬間からあなたを虜にします。お付けしている専用和風ジャポネソースは無添加でお作りしており、肉の旨みを最大限に引き出すKUREHAこだわりのソースです。 【提供元】㈱Saga story

寄附金額	お礼の品		内容量等	説明
15,000	D－087. 佐賀海苔、【推旬】卓上ボトル海苔3本セット		【内容量】 焼き海苔　　全形10枚8切80枚 味付き海苔　全形10枚8切80枚 炙り海苔　　全形10枚8切80枚 【受付期間】 通年 【配送方法】常温 【発送時期】 12月中頃以降順次発送	佐賀一番摘み海苔をご家庭で使いやすいボトル海苔にしました。 有明海の恵みをふんだんに受け止めた、とろけるくちどけ 優しい旨みをご賞味下さい。 【提供元】㈱AKATSUKI
15,000	D－091. 佐賀県産和牛ミックスホルモン　200g×6袋セット		【内容量】 200g×6袋 【受付期間】通年 【配送方法】冷凍 【発送時期】入金確認後、約2週間	もつ鍋に、焼肉に！！ 佐賀県産和牛のミックスホルモンをお届けいたします！！ 小腸、大腸、胃袋3種の詰合せです。 200gと小分けサイズですので使いたい分だけご使用いただけます。 一度食べるとやみつきになること間違いなし！！ 是非、一度お楽しみください。 【提供元】さが風土館季楽
15,000	D－093. 佐賀牛カレーパン		【内容量】 佐賀牛カレーパン　10個 【受付期間】通年 【配送方法】冷凍 【発送時期】入金確認後、約2週間 ※ご依頼を受けてから製造します	佐賀牛を惜しみなく使ったカレーパン専用のカレールー、中の具材を包み込むパンも勿論手作り。決して他では味わえない至高の一品です。 【提供元】㈲福岡精肉・デリカ
15,000	D－095. GRAN　BOX　M		【内容量】GRAN自家製グラノーラ ストロベリー360g 抹茶190g キューブプレーン140g 【受付期間】通年 【配送方法】常温 【発送時期】入金確認後、約3週間	GRANの自家製グラノーラは、有機と無添加にこだわり厳選した食材を使用しています。食物繊維やカルシウム、鉄分などを豊富に含み栄養価の高い食品のグラノーラ。気分に合わせてお楽しみください。 【提供元】株式会社パロン
15,000	D－097. SM1c 佐賀産和牛赤身すじ1.2kg		【内容量】 佐賀産和牛赤身すじ1200g(600g×2P) 【受付期間】通年 【配送方法】冷凍 【発送時期】入金確認後、約1ヶ月 ※11月～1月お申込み分は2～3ヶ月程度お時間をいただく場合がございます	◎佐賀産和牛でちょっと贅沢な食卓に 佐賀牛に次ぐおいしさを誇る「佐賀産和牛」。肉質等級「4」「3」「2」で、脂肪交雑「№6」～「№2」を満たしたお肉を佐賀産黒毛和牛と呼び、濃い甘味とコクを特徴としています。すじは牛肉の中でも旨みがぎゅぎゅっと詰まった部位。カレーやシチューと一緒に煮込めば深いコクをお楽しみいただけます！佐賀が育てたおいしいお肉を是非ご家庭でお楽しみください。 お肉を解凍したときにでる赤い汁。あれはドリップと呼ばれ、旨味成分や栄養素が出てしまうのです。ドリップを少しでも減らすために冷凍前の生肉の状態でカットし、旨味を逃がしません。「本当においしいお肉をお届けしたい」という店主の思いです。 ※画像はイメージです。　実際のお届けは内容に記載の通りです。 【提供元】(株)スチームシップサガ
15,000	D－102. 季節の生花のフラワーボックス		【内容量】 数量：1個 ボックスサイズ：約265×145×115 mm 【受付期間】通年 【配送方法】冷蔵 【発送時期】入金確認後、電話で受取日を確認します ※画像はイメージです	季節の生花を箱にぎゅっと詰め込んでお届けします。どんなお花が届くかは蓋を開けるまでのお楽しみです。 新鮮な状態でお届けするため、配達可能日時の確認をこちらから電話で行います。 ・新鮮な状態でお届けするため、必ず日中にご連絡の取れる電話番号と時間帯を備考欄にご入力ください。 ・事前に電話で配送希望日を確認してから出荷します。ご連絡が取れない場合は期日内に出荷をいたしますのでご了承ください。 店舗電話番号【0952-37-5712(花音：かのん)】からご連絡いたします。 【提供元】花音
15,000	D－103. ありたどりもも(4kg)		【内容量】 4kg　(2000g×2) 【受付期間】通年 【配送方法】冷凍 【発送時期】入金確認後、約2週間	〈ありたどり〉は佐賀のブランド鶏です。厳選した指定農場で飼育しており安心品質を実現しており、飼料には90%以上植物原料飼料とケルプ混合発酵飼料(ケルプとはハーブの一種として認められた昆布の事)を与え、臭みがなく柔らかいのが特徴です。 【提供元】R's　company
15,000	D－105. 佐賀県産夢しずく＆自社栽培原料の麦茶		【内容量】 ・佐賀県産夢しずく　白米5kg×2 ・佐賀県産麦茶(10g×18P)×2袋 【受付期間】通年(7.8.9月出荷不可) 【配送方法】常温 【発送時期】入金確認後、約2週間	佐賀県産夢しずく、やわらかく、つやのあるお米と、自社栽培の麦を原料にした香ばしくておいしいと大好評の麦茶です。夢しずくは2017年産「米の食味ランキング」にて特Aに評価されています。 ※品質保持の為なるべく涼しい所で保管して頂き、精米日後1ヶ月程でお早めにお召し上がり下さい。 【提供元】㈱イケマコ
15,000	D－106. 佐賀県産夢しずく＆自社栽培原料の黒豆グラッセ		【内容量】 ・佐賀県産夢しずく　白米5kg×2 ・自社栽培原料の黒豆グラッセ1袋 【受付期間】通年(7.8.9月出荷不可) 【配送方法】常温 【発送時期】入金確認後、約2週間	佐賀県産夢しずく、やわらかく、つやのある夢しずくは2017年産「米の食味ランキング」にて特Aに評価されています。 ※品質保持の為なるべく涼しい所で保管して頂き、精米日後1ヶ月程でお早めにお召し上がり下さい。 自社栽培の黒大豆を原料としたほんのり甘い、黒豆グラッセ。おやつにも、お酒のおつまみにもどうぞ。 【提供元】㈱イケマコ

寄附金額	お礼の品		内容量等	説明
15,000	D－107. 佐賀県大和産ひのひかり5キロ×2		【内容量】 ひのひかり5キロ×2 【受付期間】通年 【配送方法】常温 【発送時期】入金確認後、約2週間	ひのひかりは『色つや　うま味　粘り』の三拍子の揃った佐賀県を代表するお米です！佐賀県の山麓に位置する大和町で栽培された農家直送の安心安全で美味しいお米ですので是非ご賞味ください！ ●お米の保管の注意点● 1.風通しがよい冷暗所に保管してください。 2.密閉容器（ペットボトルなども可）に入れ替えて保管してください。 3.米びつ容器をこまめに掃除してください。 4.2～3週間以内で食べきれる量をお選びください。（特に夏場） 【提供元】さくら農産
15,000	D－108. 佐賀牛を使った贅沢ハンバーグ13個		【内容量】 150g×13 【受付期間】通年 【配送方法】冷凍 【発送時期】入金確認後、約1カ月 ※年末年始のお申込みは2~3カ月かかる場合がございます。	大好評頂いております、佐賀牛と佐賀産の豚肉を使用したハンバーグ。牧場直営店の焼肉屋さんより伝統の味を受け継ぎ、絶妙な配合比でふわふわと柔らかいハンバーグに仕上げております。お子様からお年寄りの方まで幅広くご支持頂いております。世界でも高評価のブランド牛、「佐賀牛」の旨みとジューシーな肉汁をお楽しみ頂けます。贅沢なハンバーグをぜひご堪能下さい。 【提供元】やまとフーズ
15,000	D－109. 土日祝薄暮ゴルフプレー券 カート無		【内容量】 プレー券1枚（1名のみ利用可） 土・日・祝日薄暮限定、9H セルフ、カート無 【受付期間】通年 【配送方法】常温 【発送時期】入金確認後、約2週間 ※プレー券到着後、事前予約をお願いいたします。ご予約の際、プレー券のご使用をお伝えください。 ※その他当返礼品の詳しい内容やご不明な点等は、提供元へお尋ねください。	佐賀市三瀬村、背振・北山県立自然公園の中央、人造湖では九州屈指の北山ダムのほとりにある18ホール。100万㎡の広大な自然の中に、贅沢とも思われるレイアウト、九州では有数の7,061ヤードのロングコースです。標高400mの位置でありながら、広くてフラットなコースは、ビギナーから上級者でも楽しめる本格派のコースです。各ホールに亘り多彩な攻めのルートが秘められ、豪快さの中にも繊細な頭脳的プレーが要求されるとともに、2ベントグリーンを採用したコースにきっと挑戦意欲をかき立てられることでしょう。夏は特に涼しく、最高の環境でプレーを楽しめます。 【プレー券】※返金・換金・釣銭・転売不可 ※プレー券は当日受付時にご提出いただきますので、大切に保管ください。ご提出がない場合は実費負担となります。なお、紛失、破損等による再発行はいたしません。 【提供元】北山カントリー倶楽部
15,000	D－110. とろけるうす皮♪佐賀ん餃子大満足セット		【内容量】 佐賀ん餃子20個（にんにくなし・生姜入り） 佐賀ん餃子20個（にんにく入り・生姜入り） プレミアム佐賀牛餃子20個【佐賀牛】 プレミアムチーズおから餃子20個【国産搾りたて生おから】 タレ1個 【受付期間】通年 【配送方法】冷凍 【発送時期】入金確認後、約2週間	創業6年で販売個数500万個以上！加熱処理をしていないので野菜の新鮮な風味が違います！とろけるうす皮♪に感動！佐賀県産ブランド豚肉『さくらポーク』100%使用。国産大きめ野菜たっぷり。保存料不使用。羽根付き餃子がご家庭で簡単に楽しめます。にんにくなし生姜入り餃子と極上国産にんにく入り。また、国産高級黒毛和牛の“佐賀牛”100%使用した特別な餃子は佐賀牛の上品な甘みと旨みが感じられます。チーズおから餃子はチーズの風味が鼻に香り、しっとりもっちりの新次元食感です。 【提供元】佐賀ん餃子やしき
15,000	D－113. 菊芋　生　5kg		【内容量】 5Kg　　数量限定 【受付期間】10月中旬～3月10日 【配送方法】常温 【発送時期】入金確認後、約2週間 【調理例】 1　生のまま千切りにしてサラダに。 2　細めの拍子切りにしてきんぴらごぼうに。 3　スライスして素揚げや天ぷらに。	佐賀市北部の中山間産地、富士町や三瀬町で古くから栽培されている菊芋は、消化吸収されにくい多糖類のイヌリンを含んでいます。 生命力が強く、春先になれば発芽しますが、保存が難しく、旬の時期にしか摂取ができない貴重な菊芋です。 皮をむかずに簡単調理で召し上がれます。 癖のない味でシャキシャキとした食感。 生のままでも、煮物、炒め物などにもお使いいただけます。 【提供元】井樋商店
15,000	D－114. オーガニック認証ゆめしずく 4. 5kg		【内容量】 4.5kg×1袋 【受付期間】通年 【配送方法】常温 【発送時期】入金確認後、約2週間	オーガニツク認証を受けた夢しずく！！ 11年間、栽培期間中、無農薬、無除草剤で、肥料は、有機資材を使用し有機栽培をしています!! 【提供元】弥富農園
15,000	D－115. オーガニック認証ゆめしずく 玄米5kg		【内容量】 5kg×1袋 【受付期間】通年 【配送方法】常温 【発送時期】入金確認後、約2週間	オーガニツク認証を受けた夢しずく！！ 11年間、栽培期間中、無農薬、無除草剤で、肥料は、有機資材を使用し有機栽培をしています!! 【提供元】弥富農園

寄附金額	お礼の品		内容量等	説明
15,000	D－117. 国産牛すじ串40本・アキレス小間切れ・豚足2本		【内容量】 牛すじ串8本×5袋 国産アキレス小間切れ200g×1袋 豚足2本×1袋 【受付期間】通年 【配送方法】冷凍 【発送時期】入金確認後、約2週間	『国産牛すじ串』は安心安全な国産牛のアキレスやスジ肉を自社工場にて職人が1本1本丁寧に手刺ししております。 佐賀県内のスーパーを中心に販売しておりますが、ふるさと納税返礼品だけの限定品です。 さらに、煮物や炒め物の引き立て役となる牛アキレスの小間切れ、国産アキレスを湯がいた後の【コラーゲン煮汁】でじっくり湯がいた国産の豚足。 ビックリするほど美味しいですよ。 【提供元】 藤園食品
15,000	D－120. 佐賀県産　米みそ5kg		【内容量】5kg 【受付期間】通年 【配送方法】常温 【発送時期】入金確認後、約2週間	佐賀県産の大豆を米を使用。米麹をたっぷり配合した甘口の白みそ。 佐賀県産の米で麹を作り、佐賀県産の大豆をとともに発酵させた、無添加・天然醸造のおみそ。米麹の甘みが特徴の、とても使いやすい白みそです。塩分は約10．5%と控えめ。 米麹の割合をたっぷり配合して、甘口に仕上げました。丸秀のみそは、大豆に比べて麹を焼く2倍の量使っている、とても旨みの強い贅沢なおみそです。じんわりと旨みと甘みが口の中に広がる、やさしい味わいに仕上げています。 【提供元】丸秀醤油株式会社
15,000	D－121. 佐賀県産　麦みそ5kg		【内容量】5kg 【受付期間】通年 【配送方法】常温 【発送時期】入金確認後、約2週間	佐賀県産の大豆と大麦を使用。しっかりとしたコクと旨みが特徴の麦麹みそ。 佐賀県産の大麦で丁寧に麹を作り、佐賀県産の大豆とともに発酵させた、無添加・天然醸造のおみそ。麦麹たっぷり配合の、コクや旨みがおいしいおみそです。塩分は約10．5%と控えめ。 大豆に対して麦麹の割合を大目に配合して、やや甘口に仕上げました。 丸秀の味噌は、大豆に比べて麹を約2倍の量使っている、とても旨みの強い贅沢なおみそです。じんわりと旨みと甘みが口の中に広がる、優しい味わいに仕上げています。 【提供元】丸秀醤油株式会社
15,000	D－123. 佐賀県産　豚・鶏肉でステイホームセット(1週間・約2人分)		【内容量】 佐賀牛肩バラ切り落とし　250g 豚ローススライス　250g 豚ももスライス　250g ありたどり　もも　250g ありたどり　ムネ　250g 佐賀県産豚ハンバーグ　150g×2 【受付期間】通年 【配送方法】冷凍 【発送時期】入金確認後、約2週間	佐賀県産の牛豚鶏肉を、2人で約1週間で使い切る量を目安にお得なセットに致しました。 JA認定　最高級ブランド牛【佐賀牛】を含む、安心安全の佐賀県産ブランドである豚肉「肥前さくらポーク」さらに鶏肉「ありたどり」を冷凍便で一括でお送り致します。 佐賀県内の【佐賀牛取扱指店】認定の老舗精肉店から冷凍便にて毎月発送をいたします。 500g以下でトレイに盛り付けパックをいたしますので、用途に合わせて解凍しお召し上がりください。 【提供元】三重津みやげホスムスカモス
15,000	D－124. まんてんバラエティセット		【内容量】 すりごま(白)80g×4袋 すりごま(金)80g×4袋 ごまさぶれ90g×2個 ごまドレッシング200ml×1本 ごま油・琥珀110g×1本 【受付期間】通年 【配送方法】常温 【発送時期】入金確認後、約2週間	佐賀市森田工場にて、 弊社「ごまマイスター」が、 ほうろく仕立てでじっくり煎りあげ、 杵つき製法で粒感を残しつつ丹精込めて 仕上げたごまです。 是非ご賞味くださいませ。 【提供元】株式会社まんてん
15,000	D－125. 一口てまり寿司		【内容量】 1袋10個入り(180g)×3袋セット 【受付期間】通年 楽天のみ掲載 【配送方法】冷凍 【発送時期】入金確認後、約2週間	見た目もかわいらしい一口サイズのてまり寿司。お子様からご年配まで幅広い年齢層の方に大人気の商品です。最新の冷凍技術を使用しておりますので作り立てのような美味しさをご自宅で味わえます。 【提供元】有限会社嬉乃すし
15,000	D－130. 菊芋酢　サンフラワービネガー2本		【内容量】 500ml×2本　数量限定 【受付期間】通年 【配送方法】常温 【発送時期】入金確認後、約2週間	佐賀市北部の中山間産地、富士町や三瀬町で古くから栽培されている菊芋は、消化吸収されにくい多糖類のイヌリンを多く含み、健康食材として注目されています。 生命力が強く、春先になれば発芽しますが、保存が難しく、旬の時期にしか摂取ができないため、日本で初めての菊芋酢を開発しました。 10倍程度に和水で薄め飲用したり、醤油と混ぜたポン酢、油を使用する料理の隠し味としても最適です。 【提供元】井樋商店

寄附金額	お礼の品		内容量等	説明
15,000	D－131.コースター（クリ）		【内容量】 5枚 幅100x奥行100x厚み10mm(1枚サイズ) ・寸法表示には多少の誤差があります。 【受付期間】通年 【配送方法】常温 【発送時期】入金確認後、約1ヶ月	お菓子のプレートとしてもお使いいただけるコースターです。薄く、そして浮いているような印象のある加工を施してあります。 塗装はオイルフィニッシュです。 □ご購入の際の注意点 ・天然無垢材ですので色合いや木目表情、節などの個体差があります。 ・熱や水分により割れが入ったり歪んだり反ったりすることがあります。 ・写真と現物の木目は異なります。 ・電子レンジ、食器洗い乾燥機のご使用は、お避けください。 【提供元】栗秋木工
15,000	D－132.コースター（チェリー）		【内容量】 5枚 幅100x奥行100x厚み10mm(1枚サイズ) ・寸法表示には多少の誤差があります。 【受付期間】通年 【配送方法】常温 【発送時期】入金確認後、約1ヶ月	お菓子のプレートとしてもお使いいただけるコースターです。薄く、そして浮いているような印象のある加工を施してあります。 塗装はオイルフィニッシュです。 □ご購入の際の注意点 ・天然無垢材ですので色合いや木目表情、節などの個体差があります。 ・熱や水分により割れが入ったり歪んだり反ったりすることがあります。 ・写真と現物の木目は異なります。 ・電子レンジ、食器洗い乾燥機のご使用は、お避けください。 【提供元】栗秋木工
15,000	D－133.コースター（ウォールナット）		【内容量】 5枚 幅100x奥行100x厚み10mm(1枚サイズ) ・寸法表示には多少の誤差があります。 【受付期間】通年 【配送方法】常温 【発送時期】入金確認後、約1ヶ月	お菓子のプレートとしてもお使いいただけるコースターです。薄く、そして浮いているような印象のある加工を施してあります。 塗装はオイルフィニッシュです。 □ご購入の際の注意点 ・天然無垢材ですので色合いや木目表情、節などの個体差があります。 ・熱や水分により割れが入ったり歪んだり反ったりすることがあります。 ・写真と現物の木目は違います。 ・電子レンジ、食器洗い乾燥機のご使用は、お避けください。 【提供元】栗秋木工
15,000	D－134. 有機栽培 烏龍茶（3個セット）		【内容量】 3g×40包 ×3個セット 【受付期間】通年 【配送方法】常温 【発送時期】入金確認後、約2週間	まろやかな味わいとなっていますので、烏龍茶の独特な渋みが苦手な方にオススメです。 有機JASの認定を受けた日本国内で栽培された原材料を100%使用した純国産の有機栽培茶。化学肥料は使用せず、有機肥料のみで育て上げ、遺伝子組み換えは行われていません。体と自然に優しい素材を厳選しております。 【提供元】がばい農園株式会社
15,000	D－135. 有機栽培 菊芋茶（3個セット）		【内容量】 2g×40包×3個セット 【受付期間】通年 【配送方法】常温 【発送時期】入金確認後、約2週間	有機栽培の菊芋は、菊芋独特の癖が少なく飲みやすく、ホッコリとした味わいとなっています。 有機JASの認定を受けた日本国内で栽培された原材料を100%使用した純国産の有機栽培茶。化学肥料は使用せず、有機肥料のみで育て上げ、遺伝子組み換えは行われていません。体と自然に優しい素材を厳選しております。 【提供元】がばい農園株式会社
15,000	D－136. 有機栽培 グァバ茶（3個セット）		【内容量】 2g×40包×3個セット 【受付期間】通年 【配送方法】常温 【発送時期】入金確認後、約2週間	苦みも強くはなく、飲みやすくなっています。 有機JASの認定を受けた日本国内で栽培された原材料を100%使用した純国産の有機栽培茶。化学肥料は使用せず、有機肥料のみで育て上げ、遺伝子組み換えは行われていません。体と自然に優しい素材を厳選しております。 【提供元】がばい農園株式会社
15,000	D－137. 有機栽培 桑の葉茶（3個セット）		【内容量】 3g×40包×3個セット 【受付期間】通年 【配送方法】常温 【発送時期】入金確認後、約2週間	有機栽培で癖もなく飲みやすくなっています。 有機JASの認定を受けた日本国内で栽培された原材料を100%使用した有機栽培茶。化学肥料は使用せず、有機肥料のみで育て上げ、遺伝子組み換えは行われていません。体と自然に優しい素材を厳選しております。 【提供元】がばい農園株式会社
15,000	D－138. 有機栽培 コーン茶（3個セット）		【内容量】 4g×40包 ×3個セット 【受付期間】通年 【配送方法】常温 【発送時期】入金確認後、約2週間	コーンの香ばしさと程よい甘さがあり、お子様も飲みやすいお茶です。 有機JASの認定を受けた日本国内で栽培された原材料を100%使用した有機栽培茶。化学肥料は使用せず、有機肥料のみで育て上げ、遺伝子組み換えは行われていません。体と自然に優しい素材を厳選しております。 【提供元】がばい農園株式会社
15,000	D－139. 有機栽培 ごぼう茶（3個セット）		【内容量】 2g×40包×3個セット 【受付期間】通年 【配送方法】常温 【発送時期】入金確認後、約2週間	独特な香りも少なく、上品な味わいで、ご家族で飲みやすいお茶です。 有機JASの認定を受けた日本国内で栽培された原材料を100%使用した有機栽培茶。化学肥料は使用せず、有機肥料のみで育て上げ、遺伝子組み換えは行われていません。体と自然に優しい素材を厳選しております。 【提供元】がばい農園株式会社

寄附金額	お礼の品		内容量等	説明
15,000	D－140. 有機栽培 三年番茶（3個セット）		【内容量】 5g×30包×3個セット 【受付期間】通年 【配送方法】常温 【発送時期】入金確認後、約2週間	香ばしさがお好きな方にオススメです。 有機JASの認定を受けた日本国内で栽培された原材料を100%使用した有機栽培茶。化学肥料は使用せず、有機肥料のみで育て上げ、遺伝子組み換えは行われていません。体と自然に優しい素材を厳選しております。 【提供元】がばい農園株式会社
15,000	D－141. 有機栽培 発芽はと麦茶（3個セット）		【内容量】 5g×40包 ×3個セット 【受付期間】通年 【配送方法】常温 【発送時期】入金確認後、約2週間	スッキリとした味わいの中に香ばしさを感じられるお茶です。 有機JASの認定を受けた日本国内で栽培された原材料を100%使用した有機栽培茶。化学肥料は使用せず、有機肥料のみで育て上げ、遺伝子組み換えは行われていません。体と自然に優しい素材を厳選しております。 【提供元】がばい農園株式会社
15,000	D－144. 国産 赤なた豆茶（3個セット）		【内容量】 3g×30包×3個セット 【受付期間】通年 【配送方法】常温 【発送時期】入金確認後、約2週間	豆の香ばしさのあるお茶です。 日本国内で栽培された原材料を100%使用した純国産のお茶です。がばい農園では、100%にこだわり製造を行っております。 【提供元】がばい農園株式会社
15,000	D－145. 国産 あずき茶（3個セット）		【内容量】 5g×40包×3個セット 【受付期間】通年 【配送方法】常温 【発送時期】入金確認後、約2週間	小豆のクセもなく、優しい味わいのお茶です。 日本国内で栽培された原料を100%使用した純国産のお茶です。がばい農園では、100%にこだわり製造を行っております。 【提供元】がばい農園株式会社
15,000	D－146. 国産 黒豆茶（3個セット）		【内容量】 5g×40包×3個セット 【受付期間】通年 【配送方法】常温 【発送時期】入金確認後、約2週間	しっかりした味わいで、香ばしい豆感を感じられるお茶です。少しきな粉の香りがします。 日本国内で栽培された原料を100%使用した純国産のお茶です。がばい農園では、100%にこだわり製造を行っております。 【提供元】がばい農園株式会社
15,000	D－147. 国産 イチョウ葉茶（3個セット）		【内容量】 3g×40包×3個セット 【受付期間】通年 【配送方法】常温 【発送時期】入金確認後、約2週間	少し渋みがありますが、温かくして飲むと飲みやすいです。 日本国内で栽培された原料を100%使用した純国産のお茶です。がばい農園では、100%にこだわり製造を行っております。 【提供元】がばい農園株式会社
15,000	D－148. 国産 カキドオシ茶（3個セット）		【内容量】 3g×40包×3個セット 【受付期間】通年 【配送方法】常温 【発送時期】入金確認後、約2週間	やや苦めな漢方のような味が特徴のお茶です。 日本国内で栽培された原料を100%使用した純国産のお茶です。がばい農園では、100%にこだわり製造を行っております。 【提供元】がばい農園株式会社
15,000	D－149. 国産 柿の葉茶（3個セット）		【内容量】 3g×40包×3個セット 【受付期間】通年 【配送方法】常温 【発送時期】入金確認後、約2週間	まろやかな口当たりで優しい味のお茶です。 日本国内で栽培された原料を100%使用した純国産のお茶です。がばい農園では、100%にこだわり製造を行っております。 【提供元】がばい農園株式会社
15,000	D－150. 国産 クマザサ茶（3個セット）		【内容量】 2g×40包×3個セット 【受付期間】通年 【配送方法】常温 【発送時期】入金確認後、約2週間	透き通った薄い黄金色のスッキリとした味わいのお茶です。 日本国内で栽培された原料を100%使用した純国産のお茶です。がばい農園では、100%にこだわり製造を行っております。 【提供元】がばい農園株式会社
15,000	D－151. 国産　桑の葉茶（3個セット）		【内容量】 3g×40包×3個セット 【受付期間】通年 【配送方法】常温 【発送時期】入金確認後、約2週間	少し苦みはありますが、クセになる味わいのお茶です。 日本国内で栽培された原料を100%使用した純国産のお茶です。がばい農園では、100%にこだわり製造を行っております。 【提供元】がばい農園株式会社
15,000	D－152. 国産 ゴーヤ茶（3個セット）		【内容量】 2g×30包×3個セット 【受付期間】通年 【配送方法】常温 【発送時期】入金確認後、約2週間	ゴーヤ特有の苦みは少なく、飲みやすいお茶です。 日本国内で栽培された原料を100%使用した純国産のお茶です。がばい農園では、100%にこだわり製造を行っております。 【提供元】がばい農園株式会社
15,000	D－153. 国産 ごぼう茶（3個セット）		【内容量】 2g×50包 ×3個セット 【受付期間】通年 【配送方法】常温 【発送時期】入金確認後、約2週間	ごぼうの香りの中に、ほんのりと甘さを感じられるお茶です。 日本国内で栽培された原料を100%使用した純国産のお茶です。がばい農園では、100%にこだわり製造を行っております。 【提供元】がばい農園株式会社

寄附金額	お礼の品		内容量等	説明
15,000	D－154. 国産 しその葉茶（3個セット）		【内容量】 2g×40包×3個セット 【受付期間】通年 【配送方法】常温 【発送時期】入金確認後、約2週間	さっぱりとしたしその風味を味わえるお茶です。 日本国内で栽培された原料を100%使用した純国産のお茶です。がばい農園では、100%にこだわり製造を行っております。 【提供元】がばい農園株式会社
15,000	D－156. 国産 生姜紅茶（3個セット）		【内容量】 3g×40包×3個セット 【受付期間】通年 【配送方法】常温 【発送時期】入金確認後、約2週間	生姜感が強すぎることなく、生姜のピリッとした口当たり良い味となっております。 日本国内で栽培された原料を100%使用した純国産のお茶です。がばい農園では、100%にこだわり製造を行っております。 【提供元】がばい農園株式会社
15,000	D－157. 国産 白なた豆茶（3個セット）		【内容量】 3g×30包×3個セット 【受付期間】通年 【配送方法】常温 【発送時期】入金確認後、約2週間	スッキリとした中に、豆の香ばしさがあるお茶です。 日本国内で栽培された原料を100%使用した純国産のお茶です。がばい農園では、100%にこだわり製造を行っております。 【提供元】がばい農園株式会社
15,000	D－158. 国産 すぎな茶（3個セット）		【内容量】 2g×40包×3個セット 【受付期間】通年 【配送方法】常温 【発送時期】入金確認後、約2週間	少しクセのある味ですが、すっきりとした味わいも感じられるお茶です。 日本国内で栽培された原料を100%使用した純国産のお茶です。がばい農園では、100%にこだわり製造を行っております。 【提供元】がばい農園株式会社
15,000	D－159. 国産 玉葱皮茶（3個セット）		【内容量】 2g×40包×3個セット 【受付期間】通年 【配送方法】常温 【発送時期】入金確認後、約2週間	玉葱の甘さを感じられるお茶です。 日本国内で栽培された原料を100%使用した純国産のお茶です。がばい農園では、100%にこだわり製造を行っております。 【提供元】がばい農園株式会社
15,000	D－160. 国産 どくだみ茶（3個セット）		【内容量】 3g×40包×3個セット 【受付期間】通年 【配送方法】常温 【発送時期】入金確認後、約2週間	どくだみ特有の香りや酸味も少なく、すっきりとした味わいです。 日本国内で栽培された原料を100%使用した純国産のお茶です。がばい農園では、100%にこだわり製造を行っております。 【提供元】がばい農園株式会社
15,000	D－162. 国産 日本山人参茶（3個セット）		【内容量】 2g×30包×3個セット 【受付期間】通年 【配送方法】常温 【発送時期】入金確認後、約2週間	とても希少な素材ですので、原料を大切に製造しております。くせになる苦みのあるお茶です。 日本国内で栽培された原料を100%使用した純国産のお茶です。がばい農園では、100%にこだわり製造を行っております。 【提供元】がばい農園株式会社
15,000	D－163. 国産 ハスの葉茶（3個セット）		【内容量】 2g×30包×3個セット 【受付期間】通年 【配送方法】常温 【発送時期】入金確認後、約2週間	香り良くすっきりとした風味のお茶です。 日本国内で栽培された原料を100%使用した純国産のお茶です。がばい農園では、100%にこだわり製造を行っております。 【提供元】がばい農園株式会社
15,000	D－164. 国産 びわの葉茶（3個セット）		【内容量】 3g×40包×3個セット 【受付期間】通年 【配送方法】常温 【発送時期】入金確認後、約2週間	香ばしさや甘みもありフルーティーな味わいのお茶です。またお茶の色も鮮やです。 日本国内で栽培された原料を100%使用した純国産のお茶です。がばい農園では、100%にこだわり製造を行っております。 【提供元】がばい農園株式会社
15,000	D－165. 国産 めぐすりの木茶（3個セット）		【内容量】 3g×40包×3個セット 【受付期間】通年 【配送方法】常温 【発送時期】入金確認後、約2週間	爽やかな木の香りが特徴のお茶です。 日本国内で栽培された原料を100%使用した純国産のお茶です。がばい農園では、100%にこだわり製造を行っております。 【提供元】がばい農園株式会社
15,000	D－166. 国産 ヤーコン茶（3個セット）		【内容量】 3g×40包×3個セット 【受付期間】通年 【配送方法】常温 【発送時期】入金確認後、約2週間	独特な香りと苦みがありクセになるお茶です。 日本国内で栽培された原料を100%使用した純国産のお茶です。がばい農園では、100%にこだわり製造を行っております。 【提供元】がばい農園株式会社
15,000	D－167. 国産 れんこん茶（3個セット）		【内容量】 2g×40包×3個セット 【受付期間】通年 【配送方法】常温 【発送時期】入金確認後、約2週間	れんこん独特の臭いも少なく飲みやすいお茶となっています。 日本国内で栽培された原料を100%使用した純国産のお茶です。がばい農園では、100%にこだわり製造を行っております。 【提供元】がばい農園株式会社
15,000	D－168. たんぽぽコーヒー（3個セット）		【内容量】 2g×40包×3個セット 【受付期間】通年 【配送方法】常温 【発送時期】入金確認後、約2週間	コーヒー豆の入手が困難な時代に、代用として飲まれていたため、コーヒーと名前が付いています。 通常のコーヒーとは違い、麦のような香ばしさが感じられるノンカフェインのお茶です。 たんぽぽコーヒーの本場ポーランドで栽培された、タンポポの根を100%使用しております。 【提供元】がばい農園株式会社

寄附金額	お礼の品		内容量等	説明
15,000	D－169. 国産 明日葉茶（3個セット）		【内容量】 2g×40包×3個セット 【受付期間】通年 【配送方法】常温 【発送時期】入金確認後、約2週間	明日葉独特の苦みの中に、ほんのりと甘さを感じられるお茶です。 日本国内で栽培された原料を100%使用した純国産のお茶です。がばい農園では、100%にこだわり製造を行っております。 【提供元】がばい農園株式会社
15,000	D－171. 国産 発芽はと麦茶（3個セット）		【内容量】 5g×40包×3個セット 【受付期間】通年 【配送方法】常温 【発送時期】入金確認後、約2週間	お茶の色は薄いですが、やさしくまろやかな風味です。 日本国内で栽培された原料を100%使用した純国産のお茶です。がばい農園では、100%にこだわり製造を行っております。 【提供元】がばい農園株式会社
15,000	D－173. 国産 玄米コーヒー（3個セット）		【内容量】 5g×30包×3個セット 【受付期間】通年 【配送方法】常温 【発送時期】入金確認後、約2週間	香ばしく程よい苦みのあるお茶です。 日本国内で栽培された原料を100%使用した純国産のお茶です。がばい農園では、100%にこだわり製造を行っております。 【提供元】がばい農園株式会社
15,000	D－174.「梅の蕾」詰合せ40号		【内容量】 焼海苔・味附海苔　各10袋詰（8切5枚） 手巻き用焼海苔　3袋詰（2切5枚） 【受付期間】通年 【配送方法】常温 【発送時期】入金確認後、約2週間で発送	味、艶、香りのバランスのとれた風味をお楽しみいただけます。 日本橋本店の「のれん」に使われている紺色をそのまま用い、老舗の高級感を表現。 のれんをくぐって店内に入る情景をイメージしております。 日本最大の海苔生産地である九州有明海。平成26年（2014年）9月山本海苔店はこの有明海をのぞむ佐賀市の久保泉第2工業団地に工場を建設。 日本最大の海苔生産地である佐賀に製造拠点を設置することにより、生産者と消費者との距離を縮め、上質の海苔を鮮度感のある品に作り上げます。 【提供元】山本海苔店
15,000	D－175. ドライフラワー＆プリザーブドフラワーボール		【内容量】 直径約15cm 【受付期間】通年 【配送方法】常温 【発送時期】入金確認後、約2週間	プリザーブドフラワーをベースにドライフラワーをミックスさせたフラワーボールです。 淡く優しいカラーの配色に仕上げ和室から洋室まで様々なインテリアにマッチするように作成いたしました。チェーン金具がついておりますのでお気軽にお飾りになれます。色の変色は起こりにくく加工を施してありますので長くご使用いただけると思います。 直射日光はお避け下さい。 【提供元】No.107
15,000	D－179. ドライフラワー＆プリザーブドフラワーボール		【内容量】 直径約15cm 【受付期間】通年 【配送方法】常温 【発送時期】入金確認後、約2週間	プリザーブドフラワーをベースにドライフラワーをミックスさせたフラワーボールです。 淡く優しいカラーの配色で、和室から洋室まで様々なインテリアにマッチするよう作成しました。 チェーン金具がついておりますのでお気軽にお飾りになれます。色の変色は起こりにくく加工を施してありますので長くご使用いただけると思います。 直射日光はお避け下さい。 【提供元】No.107
15,000	D－180. 佐賀牛入りうる寅ハンバーグ11個		【内容量】 150g*11個 【受付期間】通年 【配送方法】冷凍 【発送時期】入金確認後、約1ヶ月	佐賀で唯一の鉄板串焼き専門店が企画製造した佐賀牛をふんだんに使ったｼﾞｭｰｼｰなﾊﾝﾊﾞｰｸﾞです。地元の食材佐賀牛の特徴である甘みと深みのあるｼﾞｭｰｼｰな肉汁たっぷりの挽肉と、赤身や豚肉・鶏肉や玉ねぎ等を絶妙なﾊﾞﾗﾝｽで混ぜ合わせ、丁寧に手ごねで形成致しています。保存しやすい真空ﾊﾟｯｸでおひとつずつ梱包となっており、湯せんしてご自宅でお召し上がりください。 【提供元】株式会社　クーイング
15,000	D－181. ダ・ジーノのマルゲリータ3枚		【内容量】 3枚 直径約20cm 【受付期間】通年 【配送方法】冷凍 【発送時期】入金確認後、約2週間	本場ナポリのピッツァをはじめとしたイタリアン料理が大人気のピッツェリア・ダ・ジーノ。 ミシュランガイド掲載店のピッツェリアが作るマルゲリータ。 小麦粉・トマトソース・モッツァレラチーズはイタリア製にこだわり佐賀県産のバジルを使用しています。 日本冷凍食品協会認定工場で製造しています。 【ピザを美味しく焼くポイント！】 1.冷凍されているピザをしっかり解凍してください。 2.フライパンでピッツァの裏側を少し焦げがつくくらい焼いてください。 3.フライパンで焼いたピッツァを温めた魚焼きグリルに入れ、チーズがグツグツするまで3～4分焼いたら出来上がり。 【提供元】ピッツェリア・ダ・ジーノ
15,000	D－183. ドライフラワーボールプリザーブドフラワー		【内容量】 直径約13．5cm 【受付期間】通年 【配送方法】常温 【発送時期】入金確認後、約2週間	ドライフラワーとプリザーブドフラワーを贅沢に使用したフラワーボールです。吊るして飾れるように15cmのチェーンがついてありますので壁や天井からつるしてご使用いただけます。花材にはアジサイのプリザーブドフラワーを使用しており、色の変色が起こりにくい加工を施してありますので、長くご使用いただけると思います。 直射日光はお避け下さい。 【原材料】植物、金具、真鍮 【提供元】No.107

寄附金額	お礼の品		内容量等	説明
15,000	D－184.トマト酢特別栽培米いのちの壱　玄米5kg		【内容量】 いのちの壱(玄米)　5kg 【受付期間】通年 【配送方法】常温 【発送時期】入金確認後、約2週間	あなたが選ぶおいしい米コンテストで2年連続、日本一に輝いた「いのちの壱」は、米・食味鑑定分析コンクールでも4年連続金賞を受賞しているお米です。 甘くて香りが強く、通常のお米より大粒のいのちの壱を広大で肥沃な佐賀平野で栽培しました。トマト酢を使用して栽培されたいのちの壱を、玄米でお届けいたします。 国内生産・流通量が極めて少ないいのちの壱。 KOGATOMATO独自の栽培方法で育てた特選米を是非ご賞味ください。 【提供元】(株)サインズ
15,000	D－185.トマト酢特別栽培米いのちの壱　特殊精米4.5kg		【内容量】 いのちの壱(精米7分づき)4.5kg 【受付期間】通年 【配送方法】常温 【発送時期】入金確認後、約2週間	あなたが選ぶおいしい米コンテストで2年連続、日本一に輝いた「いのちの壱」は、米・食味鑑定分析コンクールでも4年連続金賞を受賞しているお米です。 甘くて香りが強く、通常のお米より大粒のいのちの壱を広大で肥沃な佐賀平野で栽培しました。トマト酢を使用して栽培されたいのちの壱を、さらに深い味わいとなるように7分づきで特殊精米した白米でお届けいたします。 国内生産・流通量が極めて少ないいのちの壱。 KOGATOMATO独自の栽培方法で育てた特選米を是非ご賞味ください。 【提供元】(株)サインズ

寄附金額	お礼の品		内容量等	説明
15,000	D－186. GRAN　チョコバー　M		【内容量】 グラノーラチョコバー(ストロベリー)×4本 グラノーラチョコバー(ピスタチオ)×4本 グラノーラチョコバー(ナッツ)×4本 【受付期間】11月～3月 サイト掲載期間 11月～3月中旬 【配送方法】冷蔵 【発送時期】入金確認後、約3週間	佐賀市内にあるグラノーラ専門店「GRAN」。 GRANの自家製グラノーラは、無添加にこだわり厳選した食材を使用しています。 食物繊維やカルシウム、鉄分などを豊富に含み栄養価の高い食品のグラノーラ。 GRANの中でもNO.1の人気を誇るグラノーラチョコバーも素材にこだわり手作りでおつくりしてます。 気分に合わせてお楽しみください。 【提供元】株式会社パロン
15,000	D－187. 米一筋頑固親父が作るヒノヒカリ10kg		【内容量】 白米10キロ、令和2年産 佐賀県産、ヒノヒカリ、単一原料米 【受付期間】通年 【配送方法】常温 【発送時期】入金確認後、約2週間	九州で生まれた「ヒノヒカリ」は、色つや、うま味、粘りの三拍子そろったお米です。噛めば噛むほどに味わいが増します。炊き上がりはもちろん、冷めてからも美味しさが損なわれにくいのが特徴です。幅広い年代も方々に親しまれております。米を作り始めて約100年近く地元で愛されている四代続く米農家が田んぼ一つ一つ自分達の目でこまめに見て回り、収穫後は自家乾燥で丁寧に玄米にしています。丹精込めて作ったお米を是非一度ご賞味ください。 【提供元】コメLIFE
15,000	D－188. 米一筋頑固親父が作る夢しずく10kg		【内容量】 白米10キロ 佐賀県産、ゆめしずく、単一原料米 【受付期間】通年 【配送方法】常温 【発送時期】入金確認後、約2週間	新世紀の佐賀米作りへの「夢」と、朝露濡れる稲の新鮮なイメージを「しずく」という言葉で表現された夢しずくは、「キヌヒカリ」と「ひとめぼれ」の配合によって生まれた品種です。ほどよい粘りと優れた味わい、食欲をそそるふっくらでつやのある光沢が高い評価を受けています。柔らかめに炊き上がるお米で、小さな子供からお年寄りまで誰からも愛される甘みのあるお米です。米を作り始めて約100年近く地元で愛されている四代続く米農家が田んぼ一つ一つ自分達の目でこまめに見て回り、収穫後は自家乾燥で丁寧に玄米にしています。丹精込めて作ったお米を是非一度ご賞味ください。 【提供元】コメLIFE

寄附金額	お礼の品		内容量等	説明
16,000	D2－006. 炭焼き 佐賀牛ローストビーフ 400g		【内容量】 炭焼き 佐賀牛ローストビーフ 400g（100g×4袋） 【受付期間】通年 【配送方法】冷 凍 【発送時期】入金確認後、約1か月	『艶さし』と言えば 言わずもがなの『佐賀牛』。 肉職人が 生の塊肉と対話する事、二時間。 肉の目の流れを確認し 最良の形で切り出し その肉に合う、5種類の天然塩から 選定し、炭火で丹念に休ませながら 焼き上げた逸品。 香りだけでもよだれが出ること 間違いなし。。。 肉の塊を切った瞬間の艶やかな 絶景をどうぞお楽しみください。 【提供元】アースグロー株式会社
16,000	D2－008. カッティングボード ワイン（チェリー）		【内容量】 1枚 幅430x奥行120x高さ18mm ・寸法表示には多少の誤差があります。 【受付期間】通年 【配送方法】常温 【発送時期】入金確認後、約1ヶ月	パンやケーキなどを切りそのまま食卓へ。 ワインボトルを模した形は使わない時、そっと立てかけるだけでキッチンを華やかに楽しくします。 塗装はオイルフィニッシュです。 □ご購入の際の注意点 ・天然無垢材ですので色合いや木目表情、節などの個体差があります。 ・熱や水分により割れが入ったり歪んだり反ったりすることがあります。 ・写真と現物の木目は違います。 ・電子レンジ、食器洗い乾燥機のご使用は、お避けください。 【提供元】栗秋木工
16,000	D2－009. カッティングボード ワイン（ウォールナット）		【内容量】 1枚 幅430x奥行120x高さ18mm ・寸法表示には多少の誤差があります。 【受付期間】通年 【配送方法】常温 【発送時期】入金確認後、約1ヶ月	パンやケーキなどを切りそのまま食卓へ。 ワインボトルを模した形は使わない時、そっと立てかけるだけでキッチンを華やかに楽しくします。 塗装はオイルフィニッシュです。 □ご購入の際の注意点 ・天然無垢材ですので色合いや木目表情、節などの個体差があります。 ・熱や水分により割れが入ったり歪んだり反ったりすることがあります。 ・写真と現物の木目は違います。 ・電子レンジ、食器洗い乾燥機のご使用は、お避けください。 【提供元】栗秋木工
16,000	D2－013. 佐賀牛サーロインステーキ200g		【内容量】 佐賀牛サーロインステーキ200g 【受付期間】通年 【配送方法】冷凍 【発送時期】入金確認後、約1カ月	全国の銘柄牛の中でもトップクラスの最高肉質である『5』等級及び『4』等級のBMS（脂肪交雑）『No.7』以上の品質を誇る最高級の国産黒毛和牛と称される佐賀牛。サーロインはステーキの王様ともいわれる人気の部位で、ほんのり甘くて、柔らかい食感を楽しんでいただけます。 【提供元】株式会社INDIGO
16,000	D2－014. 和栗かのこ（15個入）		【内容量】 15個（大納言5個・とら豆5個・青えんどう5個） 1個あたり90g 【受付期間】10月～2月14日 【配送方法】常温 【発送時期】入金確認後、約2週間	羊羹の町 佐賀で生まれたオリジナル羊羹です。 旬の和栗が丸々1個入ったモッチリ羊羹なので、和栗の香り・味と羊羹の甘みがお楽いただけます。 また、大納言やとら豆、青えんどう等の豆を蜜で煮た「かのこ豆」が入っているため、お豆の食感も特長的です。 旬の味覚を楽しんでいただける逸品です。 この機会に佐賀に触れてみてください。 【提供元】㈲菓心まるいち

寄附金額	お礼の品		内容量等	説明
18,000	D3－001. 最高級佐賀牛合挽【空翔ぶハンバーグ】6個		【内容量】180g×6個(生) 専用ジャポネソース付き 【受付期間】通年 【配送方法】冷凍 【発送時期】入金確認後、約2週間	レストランKUREHAで№1の人気・リピート率を誇るのが空翔ぶハンバーグ。 レストランのシェフが一つ一つ丁寧に真心を込めて手作りし、名前の通りまるで空を翔んでしまうようなふわふわの柔らかさが魅力のハンバーグです。 ハンバーグおひとつずつにお付けしている専用和風ジャポネソースは無添加で、こだわりのソースです。 KUREHAのハンバーグを是非一度ご賞味ください。 【提供元】Saga story
18,000	D3－002. みかんのきもち 48本		【内容量】 280ml×24本×2箱 【受付期間】通年 【配送方法】常温 【発送時期】入金確認後、約2週間	佐賀県産高品質温州みかん果汁を使用。自然でコクのある味に仕上げた天然果汁100%ジュースです。280mlでちょうどイイ飲みきりサイズです。 【提供元】季楽
18,000	D3－006.「梅の花」焼海苔 おつまみ海苔詰合せ		【内容量】 焼海苔 各10袋詰(8切5枚) おつまみ海苔　各20g うめ味、明太子味、わさびごま味、おかか味、うに味 【受付期間】通年 【配送方法】常温 【発送時期】入金確認後、約2週間	焼海苔とおつまみ海苔のセットです。 おつまみ海苔は一般的な味付け海苔よりも細いため、食べやすい形になっています。 有明海産の上質な海苔にわさびごまや明太子顆粒をはさみ、風味豊かに仕上げました。 ビールや日本酒などのお酒との相性も抜群。 サラダやパスタ、お茶漬けや和え物などにもお使いいただけます。 日本最大の海苔生産地である九州有明海。 平成26年9月、山本海苔店はこの有明海をのぞむ佐賀市の久保泉第2工業団地に工場を建設。 日本最大の海苔生産地である佐賀に製造拠点を設置することにより、生産者と消費者との距離を縮め、上質の海苔を鮮度感のある品に作り上げます。 【提供元】山本海苔店
18,000	D3－007.「梅の花」焼海苔・味附海苔1号缶詰合せ		【内容量】 各12袋詰(8切5枚) 【受付期間】通年 【配送方法】常温 【発送時期】入金確認後、約2週間	とろけるような口どけと香り高い風味が特徴の海苔が気軽に味わえる、手軽な個食タイプのセットです。 日本最大の海苔生産地である九州有明海。 平成26年(2014年)9月山本海苔店はこの有明海をのぞむ佐賀市の久保泉第2工業団地に工場を建設。 日本最大の海苔生産地である佐賀に製造拠点を設置することにより、生産者と消費者との距離を縮め、上質の海苔を鮮度感のある品に作り上げます。 【提供元】山本海苔店
18,000	D3－008.「梅の蕾」詰合せ50号		【内容量】 焼海苔・味附海苔　各10袋詰(8切5枚) 手巻き用焼海苔　5袋詰(2切5枚) 【受付期間】通年 【配送方法】常温 【発送時期】入金確認後、約2週間	味、艶、香りのバランスのとれた風味をお楽しみいただけます。 日本橋本店の「のれん」に使われている紺色をそのまま用い、老舗の高級感を表現。のれんをくぐって店内に入る情景をイメージしております。 日本最大の海苔生産地である九州有明海。 平成26年(2014年)9月山本海苔店はこの有明海をのぞむ佐賀市の久保泉第2工業団地に工場を建設。 日本最大の海苔生産地である佐賀に製造拠点を設置することにより、生産者と消費者との距離を縮め、上質の海苔を鮮度感のある品に作り上げます。 【提供元】山本海苔店
18,000	D3－009. 刷毛目三つ足つる付き片口		【内容量】 1個 直径:8．5cm(片口込:12cm) 高さ:3．5cm サイズ表示は全ておおよそのものです。径･高さは最大部分で計測しています。 【受付期間】通年　【配送方法】常温 【発送時期】入金確認後、約1か月(お申し込み状況により、3か月要す場合があります)	ロクロを使わず、同じ厚みに伸ばした板状の土を貼り合わせたりして成形し、「暮らしの中で愛でられる器」がコンセプトの独創性あふれる作品は多くの人を魅了しています。 板状の土に刷毛目を施して作った三つ足のつる付き片口です。約一合入ります。酒器としてのみでなく 小鉢としてもお使い頂けます。 手作りですので写真とは多少様子が異なる事がございます。 【提供元】梶原妙子

18,000	D3－011．国産十六穀米2.4kg		【内容量】 800g×3p 【受付期間】通年【配送方法】常温 【発送時期】入金確認後、約3週間 Q　食べ方、炊き方 A　白米1合に大さじ1杯目安に入れて炊飯して下さい。洗わなくても大丈夫ですが、気になるようでしたら茶こしなど目が細かいものを使って洗って下さい。 ※一般的な雑穀の炊き方です。お客様のお好みで加減されてください。 Q　袋がぴったりしていない A　脱酸素剤を封入していますが真空（脱気）処理は行っていないため、ものにより袋の状態が異なります。 保存及び品質には影響ありません。開封後は白米と同じように保管・ご使用下さい。	原料は全て国産。 佐賀県産のもち麦をベースに発芽玄米、押し麦、かたきび、もち粟、もちきび、小豆、丸麦、大豆、黒米、そば米、アマランサス、はと麦、ひえ、緑米、赤米をバランス良くブレンドしたむぎわらやオリジナルの雑穀米です。 白米1合に対して大さじ1程度を目安にお好みで増減させて炊飯して下さい。 大さじ1以上加える場合はその分だけ水を足すことをおすすめします。 【提供元】旬菜舎さと山
18,000	D3－012．【新米】特別栽培米 夢しずく精米10kg		【内容量】 夢しずく精米5kg×2袋 【受付期間】 通年 【配送方法】常温 【発送時期】入金確認後、約3週間	3年連続食味ランキングで最高評価の特Aを獲得した『夢しずく』。 ラムサール条約湿地登録された「東よか干潟」に隣接する東与賀町の肥沃な大地で佐賀県認証の減農薬減化学肥料栽培（慣例栽培の半分以下使用）された東与賀夢しずく部会のみなさんの力作です。 自然乾燥仕上げの常温定湿米は良食味が自慢です。 【提供元】菅米穀店
18,000	D3－013．佐賀牛モモステーキ4枚		【内容量】 佐賀牛モモステーキ100g×4 【受付期間】通年 【配送方法】冷凍 【発送時期】入金確認後、約1カ月	全国の銘柄牛の中でもトップクラスの最高肉質である『5』等級及び『4』等級のBMS（脂肪交雑）『No.7』以上の品質を誇る最高級の国産黒毛和牛と称される佐賀牛。サーロインに続く、牛の腰からお尻にかけての大きな赤身で、モモ肉の特に柔らかい旨みのある部分です。肉のきめが細かく、やわらかな赤身肉としては味に深みがあり貴重な部位です。 【提供元】株式会社INDIGO

寄附金額	お礼の品		内容量等	説明
20,000	E－001. 佐賀のり詰合せC		【内容量】美香舞焼のり(全型10枚)×1、焼(2切6枚)×3、味(2切6枚)×2、塩のり(2切7枚)×2、香味干し(5g)×2、香味のり佃煮(70g)×1、のりしょうゆせんべい(130g)×1、のりしおせんべい(130g)×1 【受付期間】通年 【配送方法】常温 【発送時期】入金確認後、約2週間	日本一の海苔産地より、漁師達が丹精込めて育てあげた「佐賀海苔」をお届けいたします。一番摘みの焼のり、味付のりや塩のりをはじめ、ミシュランの料理店でも愛用されている「香味干し」、佃煮、おせんべいなど「佐賀海苔」のいろんな味わいをお楽しみください。 【提供元】三福海苔(株)
20,000	E－002. 初摘み美香舞と香味干しの詰合せ		【内容量】 初摘み美香舞焼のり(全型10枚)×4袋、佐賀のり香味干し(5g)×3袋 【受付期間】通年 【配送方法】常温 【発送時期】入金確認後、約2週間	日本一の海苔産地より漁師達が丹精込めて育てあげた「佐賀海苔」をお届けいたします。初摘みの中でも特に香りと旨みのある海苔を厳選して焼き上げた焼海苔とミシュランの料理店でも愛用されている「香味干し」の詰合せたこだわりの逸品です。 【提供元】三福海苔(株)
20,000	E－003. しおのり、焼のり(各2缶)		【内容量】 しおのり8切64枚入り(全形8枚分)2缶、焼のり8切64枚入り(全形8枚分)2缶 【受付期間】通年 【配送方法】常温 【発送時期】入金確認後、約2週間	厳選した佐賀海苔を遠赤外線で香ばしく焼き上げた、香り高く口溶けが良い美味しい焼きのりと、厳選した佐賀海苔を店主の弟が作る「菜種油三吉」で風味を付けて佐賀の海水塩「一の塩」で美味しく味付けしたしお海苔です、お子様からお年寄りまで安心してお召し上がり頂けます。 【提供元】江頭一郎商店
20,000	E－004. 初摘み　焼のり堪能セットD		【内容量】 焼のり(板のり10枚)×4 焼のり　(2切6枚)×6 【受付期間】通年 【配送方法】常温 【発送時期】入金確認後、約2週間	口どけがよく香り高い、初摘み海苔の美味しさそのものを楽しめる海苔。深くしっかりとした旨みとパリっとした食感は生産者が直接お送りするからこそ味わえます。焼のりにも旨みたっぷりの初摘み海苔で贅沢な手巻き寿司など是非お楽しみ下さい。 【提供元】有明の風
20,000	E－005. 初摘みのり　味わいセット		【内容量】 焼のり(8切48枚)×3 塩のり(8切48枚)×2 めんたい塩のり(8切48枚)×3 【受付期間】通年 【配送方法】常温 【発送時期】入金確認後、約2週間	口どけがよく香り高い初摘み海苔のを使用。 色々な味がバラエティにお楽しみいただけます。 使用している塩もミネラル豊富な優しい塩加減の自然海塩「石垣の塩」を使用。 【提供元】有明の風
20,000	E－009. 佐賀牛切り落とし		【内容量】 佐賀牛切り落とし1kg 【受付期間】通年 【配送方法】冷凍 【発送時期】入金確認後、約2週間	厳選された佐賀牛をたっぷり1kg。佐賀の豊かな大地で育ったとろけるやわらか佐賀牛を心ゆくまでご堪能ください。 【提供元】三重津みやげホスムスカモス
20,000	E－011. 老舗肉屋厳選！佐賀牛カルビ500g		【内容量】 佐賀牛カルビ500g 【受付期間】通年 【配送方法】冷凍 【発送時期】入金確認後、約1か月(11月～1月お申込みの場合、2～3か月かかる場合があります)	最高級ブランド“佐賀牛”を目利きの老舗精肉店がお届け！“艶さし”と呼ばれる、やわらかな赤身の中にきめ細かな脂肪が入った美しい霜降りが特徴です。 【提供元】(株)スチームシップサガ
20,000	E－015. 肥前さくらポークしゃぶしゃぶ用2kg		【内容量】 佐賀県産肥前さくらポークしゃぶしゃぶ用2,000g(500g×4P) 【受付期間】通年 【配送方法】冷凍 【発送時期】入金確認後、約1か月(11月～1月お申込みの場合、2～3か月かかる場合があります)	ブランド豚“肥前さくらポーク”を目利きの老舗精肉店がお届け！佐賀県産肥前さくらポークは、鮮やかなさくら色をしており、きめ細やかでやわらかな肉質が特徴です。こだわりの佐賀県産肥前さくらポークをぜひお楽しみください。 【提供元】(株)スチームシップサガ
20,000	E－016. 肥前さくらポーク衣付とんかつ用8枚		【内容量】 佐賀県産肥前さくらポーク衣付とんかつ用200g×8枚 【受付期間】通年 【配送方法】冷凍 【発送時期】入金確認後、約1か月(11月～1月お申込みの場合、2～3か月かかる場合があります)	ブランド豚“肥前さくらポーク”を目利きの老舗精肉店がお届け！佐賀県産肥前さくらポークは、鮮やかなさくら色をしており、きめ細やかでやわらかな肉質が特徴です。衣付きでお届けしますので、「あとは揚げるだけ♪」の簡単調理です。 【提供元】(株)スチームシップサガ

寄附金額	お礼の品		内容量等	説明
20,000	E－017. 高値で取引される「光樹とまと」		【内容量】 4kg箱 【受付期間】3月～5月 【配送方法】常温 【発送時期】入金確認後、約2週間	東京市場で最高の値が付く農林水産大臣賞受賞（平成27年度1月）のトマトです。有明海の豊富なミネラルと潮風の干拓地で、さんさんと降りそそぐ太陽の恵みをいっぱいに浴びた「光樹とまと」の美味しさは、他に類を見ない程の甘味と酸味と旨みのバランスの良さが特徴です。 【提供元】(株)サインズ
20,000	E－024. 超粗挽きウインナー（9パック）		【内容量】 ガスボー/1パック2本入り×5パック、ハバネロ明太子入りガスボー/1パック2本入り×4パック 【受付期間】通年 【配送方法】冷凍 【発送時期】入金確認後、約2週間	本場ドイツ国際食肉加工品コンテストSUFFA（ズーファ）2006金賞受賞者がつくる、長さ25cm～30cm、1本100gの超ロング粗挽きウインナーソーセージ「ガスボー」と「ハバネロ明太子入りガスボー」のセット 【提供元】旬菜舎さと山
20,000	E－026. 粕漬専門店　自慢の無添加奈良漬		【内容量】 白瓜1600g（瓜10枚～16枚） 【受付期間】通年 【配送方法】冷蔵 【発送時期】入金確認後、約2週間	信頼できる契約農家で育てられた佐賀県産の白瓜を、粕漬専門店竹八が熟成酒粕、砂糖、食塩のみで漬込んだ自慢の漬物。3度の漬けかえから生まれた芳醇なお漬物をお楽しみ下さい。 【提供元】(株)竹八
20,000	E－027. 肥前旨唐おもてなし五彩セットS		【内容量】 旨唐佐賀牛プレミアム（90g）×3箱、旨唐佐賀牛（80g）×2箱 【受付期間】通年 【配送方法】常温 【発送時期】入金確認後、約2週間	ブランド牛、佐賀牛を赤ワインでじっくり煮込んだ、肉の旨味が凝縮された牛しぐれ煮と、コガヤ秘伝の辛味調味料『旨唐醤（うまからじゃん）』がぴりりと効いた牛そぼろの5点セット。ご飯のお供としては勿論、酒の肴としてもお愉しみ頂ける逸品です。 【提供元】(株)コガヤ
20,000	E－029. 佐賀の手作りひげにんにく卵黄3袋セット		【内容量】 ①すっぽん黒ひげにんにく玉　12g（約60粒）約一ヶ月分×2袋、②発芽ひげにんにく玉　12g（約60粒）約一ヶ月分×1袋 【受付期間】通年 【配送方法】常温 【発送時期】入金確認後、約2週間	ビタミン、ミネラル、コラーゲンが豊富な栄養の宝庫、すっぽん。全国的に高品質で有名な「佐賀県産すっぽん卵」と「黒ひげにんにく」を手間ひまかけた伝統製法で練りこみました。健康に美容に嬉しいにんにく卵黄です。ひげにんにく玉は佐賀市だけで製造しています。 【提供元】日本にんにく
20,000	E－031.「佐賀牛づくし極み」カレーセット		【内容量】 佐賀牛カレープレミアム220g×3箱、佐賀ん牛汁10.5g×3袋、和風ドレッシング215ml×1本 【受付期間】通年 【配送方法】常温 【発送時期】入金確認後、約2週間	佐賀が誇るブランド佐賀牛をふんだんに使った極上カレー 【提供元】(株)さが･夢･維新会　レトロ館
20,000	E－032. シャトー文雅手作りドレ＆国産牛カレー		【内容量】 国産牛ビーフカレー6缶（200g×6）、ゴマドレッシング1本、シーフードフレンチドレッシング1本、ゆずノンオイルドレシッング1本（ドレッシング各300ml） 【受付期間】通年 【配送方法】冷蔵 【発送時期】入金確認後、約2週間	シャトー文雅のシェフお勧めドレッシング3種と地元佐賀の皆様より好評の名物国産牛ビーフカレーのセットをお楽しみください。 【提供元】シャトー文雅
20,000	E－033. シャトー文雅和牛シチュー＆ドレッシング		【内容量】 黒毛和牛ビーフシチュー4缶（200g×4）、梅ドレッシング1本（300ml）、ステーキソース1本（300ml） 【受付期間】通年 【配送方法】冷蔵 【発送時期】入金確認後、約2週間	黒毛和牛をじっくりと煮込み仕上げたシェフ自慢のビーフシチューと梅ドレッシングとあらゆる肉料理と合うステーキソースのセットをお楽しみください。 【提供元】シャトー文雅
20,000	E－034. 希少部位使用　佐賀牛カレー満腹セット		【内容量】 佐賀牛カレー（200g）×8 【受付期間】通年 【配送方法】常温 【発送時期】入金確認後、約2週間	佐賀牛でもカレーに相性のよい希少部位の「すね肉」をふんだんに使用し、食感と旨味を活かした中辛のカレーです。JAグループ佐賀管内肥育農家で飼育された黒毛和牛種の牛肉を使用してます。 【提供元】佐星醤油㈱
20,000	E－036. プレミアム冷凍米粉ロールケーキ（4箱）		【内容量】1箱4個入り×4箱 【受付期間】通年 【配送方法】冷凍 【発送時期】入金確認後、約3週間	佐賀県産の米粉、卵を100%使用し、小麦アレルギーの方も安心してお召し上がりいただけるグルテンフリースイーツです。卵白のみを用いて作り上げた真っ白で軽やかなホワイトロールケーキは、常温解凍10分程で、しっとりなめらかな食感のスポンジ生地になります。 【提供元】旬菜舎さと山

寄附金額	お礼の品		内容量等	説明
20,000	E－037. 佐賀銘菓白玉饅頭詰合せCセット		【内容量】 白玉饅頭3個入×10袋、玄米白玉饅頭3個入×5袋、よもぎ白玉饅頭3個入×5袋 【受付期間】通年 【配送方法】冷凍 【発送時期】入金確認後、約2週間	創業明治15年より続く老舗の白玉饅頭はお米と小豆の素材の味を楽しめる安心安全なお菓子。歯切れの良い食感とあっさりした甘さのあんこは老若男女問わず愛されるお饅頭。玄米、よもぎをセットにした詰合せで色々な白玉饅頭を楽しめます。 【提供元】元祖吉野屋
20,000	E－038. 佐賀県産焼き菓子詰め合わせ（30個）		【内容量】30個入 （米バウム6個、お茶会6個、さがんポテト6個、栗拾い4個、フィナンシェ4個、クッキー4個） 【受付期間】通年 【配送方法】常温 【発送時期】入金確認後、約2週間	佐賀県産の材料を使って作った焼き菓子詰め合わせセットです。米粉を使って何層にも焼き上げたクーベルチュールチョコがけバウムクーヘン。しっとりとしたスィートポテト。はがくれ栗のペーストを使った焼き菓子。クッキーは松梅の干し柿を使用しています。 【提供元】㈲創菓苑　アンナの贈り物
20,000	E－039. さがんポテト（30個）		【内容量】 約40g×30個入 【受付期間】通年 【配送方法】常温 【発送時期】入金確認後、約2週間	モンドセレクション2017銀賞受賞　！佐賀市の松梅産のさつま芋と九州産のさつまいもで芋のうまみを最大限に引き出したスイートポテトです。 【提供元】㈲創菓苑　アンナの贈り物
20,000	E－040. 三瀬バウム2段BOXと夢卵のセット		【内容量】 Lサイズ1ヶ、Sサイズ8ヶ、夢卵40個入り、味プレーンのみ 【受付期間】通年 【配送方法】常温 【発送時期】入金確認後、約2週間	佐賀市にある自社養鶏場の自然豊かな三瀬の地にて、飼育環境と飼料にこだわった鶏の卵を使用した、しっとりコクのあるバウムクーヘンと卵のセットです。 濃厚な卵は卵掛けご飯などにてお召し上がり頂ければ卵の味がお判りいただけます。 【提供元】ムーランルージュ
20,000	E－041. こだわり味噌と醤油の詰め合わせ		【内容量】 自然一醤油700ml×1、ぽん酢醤油700ml×1、熟つゆ700ml×1、自然一麦みそ700g×1、十穀味噌500g×2 【受付期間】通年 【配送方法】常温 【発送時期】入金確認後、約2週間	天然醸造、2年熟成のこだわりの丸大豆醤油と天然原料で丁寧に作ったぽん酢、つゆ、だし醤油、十種類の国産雑穀を仕込んだ味噌、有機麦で作った味噌の詰め合わせです。 【提供元】丸秀醤油（株）
20,000	E－042. はねにんにくオイル3本桐箱入り		【内容量】 190ml×3 【受付期間】通年 【配送方法】常温 【発送時期】入金確認後、約2週間	健康成分アホエンを抽出した風味香るガーリック。健康に良いだけでなく美味しさも追求した健康オイルです。 【提供元】えがちゃん農園
20,000	E－043. 佐賀の美味しい醤油と味噌のセット		【内容量】こいくち（寿）　1L×1本、かつおだし醤油　1L×2本、佐賀のえびす醤油　1L×2本、すだちぽん酢　300ml　1本、白だし　360ml×1本、合わせ味噌　1kg×1袋 【受付期間】通年 【配送方法】常温 【発送時期】入金確認後、約2週間	当店自慢の寿醤油、かつおだし醤油、えびす醤油に加え、香り高い徳島産のすだちを使用した「すだちぽん酢」と料理がぐんと美味しく仕上がる「白だし」にお勧めの「合わせ味噌」のセット。 【提供元】（有）池田醤油醸造店
20,000	E－055. 空き家見守りサービスプラス		【内容量】 空き家周辺の状況を写真撮影し、ご送付。また、簡単な除草作業や花の水やり等（相応分）。 【受付期間】通年 【実施時期】入金確認後、希望を伺います	お客様に代わり、空き家になった家のお庭周辺の現在の状況を写真撮影し、お客様へご送付致します。また、簡単な除草作業や花の水やりなど、内容・日程をお客様とご相談のうえ、作業を行います。 【提供元】(公社)シルバー人材センター
20,000	E－058. 開運さが恵比須張子セット（小）		【内容量】 ※サイズは目安です。 ・えびす張子1個 　高さ9cm×幅10cm×奥行き7cm ・座布団 1枚　12cm×12cm ・ミニ張子 1個 　高さ6cm×幅5cm×奥行き3cm ・張子ストラップ 1個 【受付期間】通年 【発送時期】入金確認後、約3週間	佐賀の恵比須さん、その数日本一！恵比須さんの張子は、家の福の守り神として、宝くじなどの縁起担ぎに、と大人気です。オリジナルデザインで、粘土からの型おこし、和紙の張り込み、絵付けと工程のすべてが職人の手作業。一つ一つ表情が微妙に異なり、同じものは2つとないのも魅力です。 【提供元】恵比須DEまちづくりネットワーク

寄附金額	お礼の品		内容量等	説明
20,000	E－064. 自然米「神の力」1kg		【内容量】 1,000g×1袋 2020年産　※申込後に精米 【受付期間】通年 【配送方法】常温 【発送時期】入金確認後、約2週間	30年間、肥料・農薬を使用しないで栽培した自然米(コシヒカリ)大粒米です。 種子消毒や除草剤も使用しておりません。 誕生日や記念日の贈り物に喜ばれております。 発送前に精米いたしますが、ご希望があれば玄米でのお届けも承ります。 【提供元】自然栽培園北村
20,000	E－065. みつせ鶏(炊きたてご飯に混ぜるだけ)		【内容量】 みつせ鶏五目めしの具(160g)×8袋 【受付期間】通年 【配送方法】常温 【発送時期】入金確認後、約3週間	【炊きたてご飯に混ぜるだけ】 みつせ鶏・ごぼう・たけのこ・人参・椎茸をじっくり煮込み、旨味たっぷりの具材です。 【提供元】有限会社　佐嘉の絲
20,000	E－071. 玄米黒酢 玉ねぎ酢 トマト酢 セット		【内容量】 各300ml 【受付期間】通年 【配送方法】常温 【発送時期】入金確認後、約2週間	創業180年を越える佐賀市の老舗酢蔵右近酢謹製。アルコール無添加混じりけが一切無い醸造酢3種セット。原材料も地元産を使用しております。 ラッピング・風呂敷付き。 【提供元】株式会社佐賀美装
20,000	E－072. 柿酢 玉ねぎ酢 トマト酢 セット		【内容量】 各300ml 【受付期間】通年 【配送方法】常温 【発送時期】入金確認後、約2週間	創業180年を越える佐賀市の老舗酢蔵右近酢謹製。アルコール無添加混じりけが一切無い醸造酢3種セット。原材料も地元産を使用しております。 ラッピング用風呂敷付き。 【提供元】株式会社佐賀美装
20,000	E－073. 佐賀県産　豚ローススライス　しゃぶしゃぶ用2kg		【内容量】 豚ローススライス　500g　×4個 【受付期間】通年 【配送方法】冷凍 【発送時期】入金確認後、約2週間	佐賀の豊かな大地で育った佐賀県産豚100%。 厳しい飼育管理による生産者様の思いがこもった一品をふるさと佐賀からお届け致します。 精肉のプロにより丁寧に美しくスライスされたしゃぶしゃぶ肉のジューシーな旨みをお楽しみください。 【提供元】三重津みやげホスムスカモス
20,000	E－079. トマト酢を使って育てた夢しずく特A　白米9kg		【内容量】 精米9kg 産地：佐賀市川副町 【受付期間】通年 【配送方法】常温 【発送時期】入金確認後、約2週間	佐賀市南部に広がる佐賀平野の肥沃な土壌で、減農薬栽培の認証を受けて栽培したお米に、光樹とまと生産者「古賀とまと農園」の国内で一番旨味が強いと言われるサンロードトマトを原料に使ったトマト酢を散布して育てました。 トマト酢を散布した古賀とまと農園の「トマト」が果実の旨味・甘味を増すことからヒントを得て、お米の栽培にも活用しています。 『味』にこだわり続けて栽培してきたプロのトマト農家が本気でお米と向き合って作り上げた古賀とまと農園の一味違ったお米です。 【提供元】(株)サインズ
20,000	E－079.【新米】トマト酢を使って育てた夢しずく特A　白米9kg		【内容量】 精米9kg 産地：佐賀市川副町 【受付期間】通年 【配送方法】常温 【発送時期】入金確認後、約2週間	佐賀市南部に広がる佐賀平野の肥沃な土壌で、減農薬栽培の認証を受けて栽培したお米に、光樹とまと生産者「古賀とまと農園」の国内で一番旨味が強いと言われるサンロードトマトを原料に使ったトマト酢を散布して育てました。 トマト酢を散布した古賀とまと農園の「トマト」が果実の旨味・甘味を増すことからヒントを得て、お米の栽培にも活用しています。 『味』にこだわり続けて栽培してきたプロのトマト農家が本気でお米と向き合って作り上げた古賀とまと農園の一味違ったお米です。 【提供元】(株)サインズ
20,000	E－088. KUREHAの【人に優しいスープ】10袋		【内容量】 180g、10袋 【スープの種類】 ・人参・玉葱・かぼちゃ・トマト・ブロッコリー・キャベツと有田鶏・ナップエンドウ・さつまいも・じゃがいも・キャベツとベーコン ※上記よりおまかせでご用意致します。 ※季節や天候により内容が変更になります。 【受付期間】通年 【配送方法】冷凍 【発送時期】入金確認後、約2週間	風情溢れる川上峡で人気の「山カフェレストランKUREHA」。 佐賀県産野菜だけでお作りする「佐賀野菜のスープ」は、一番美味しい旬の魅力をそのまま袋に詰め込みました。素材も佐賀の「一の塩」を使用する等、県産品にこだわってお作りしました。炊いたご飯とチーズを煮込んでリゾットにしたり、パスタソースなどにアレンジするのもおすすめです。 【提供元】㈱Saga story

寄附金額	お礼の品		内容量等	説明
20,000	E－089. 最高級佐賀牛合挽【空翔ぶハンバーグ】7個		【内容量】180g、数量7個 専用ジャポネソース付き 【受付期間】通年 【配送方法】冷凍 【発送時期】入金確認後、約2週間	風情溢れる川上峡で人気の「山カフェレストランKUREHA」。 レストランのシェフが一つ一つ丁寧に真心を込めて手作りし、名前の通りまるで空を翔んでしまうようなふわふわの柔らかさが魅力のハンバーグです。 極上の柔らかさと佐賀牛合挽肉から溢れ出す肉汁が、口にいれた瞬間からあなたを虜にします。 ハンバーグおひとつずつにお付けしている専用和風ジャポネソースは無添加のKUREHAこだわりのソースです。 【提供元】㈱Saga story
20,000	E－090. ST2aブランド米さがびより＆夢しずく 無洗米計8kg		【内容量】 さがびより無洗米2kg×2袋 夢しずく無洗米2kg×2袋 【受付期間】通年 【配送方法】常温 【発送時期】入金確認後、約1ヶ月	高温な夏場に対応するため佐賀県農業試験研究センターが10年もの歳月をかけて作り上げたさがびより。おいしいお水と肥沃な土壌で育った夢しずく。同じ佐賀のブランド米でも甘みや粘り気など、違ったおいしさをお楽しみいただけます。 当店の無洗米は水を使わず空気の力で表面を磨き上げるため、旨味が凝縮されたまま！精米後は2kgずつ真空パックでお届けします。 ※計量は通常のカップをご使用ください。無洗米専用のカップは必要ありません。 水量も通常の炊飯と同じ水加減で炊飯いただけます。 ※水を使わない精米法ですので、通常の無洗米と比べて炊飯時に水が濁ることがございます。 【提供元】(株)スチームシップサガ
20,000	E－091. 佐賀牛モモスライス 400g		【内容量】 佐賀牛モモスライス 400g 【受付期間】通年 【配送方法】冷凍 【発送時期】入金確認後、約2週間	ジューシーで舌にとろけるやわらかさ。 その秘密は、「霜降り」といわれる脂肪の混ざり具合で決まります。そのきめ細やかさ……まさに絶品です 【提供元】さが風土館季楽
20,000	E－092. 季節の生花のフラワーアレンジメント		【内容量】 数量：1個 【受付期間】通年 【配送方法】冷蔵 【発送時期】入金確認後、配達可能日時の確認をこちらから電話で行います。 ※画像はイメージです	季節の生花をお届けします。どんなお花が届くかはお楽しみです。 新鮮な状態でお届けするため、配達可能日時の確認をこちらから電話で行います。 【提供元】花音
20,000	E－094. 佐賀牛ハンバーグ 6枚		【内容量】 佐賀牛ハンバーグ（生） 180g×6枚 【受付期間】通年 【配送方法】冷凍 【発送時期】入金確認後、約2週間 ※ご依頼を受けてから製造します	佐賀牛を100%使用した手作りハンバーグ（生）。焼き上げたハンバーグを割った時に出てくる肉汁を見ると、食欲が止まりません。 ※解凍せずに調理して、お召しあがりください。 【提供元】㈲福岡精肉・デリカ
20,000	E－095. SM2d 佐賀産有明鶏もも身 4kg		【内容量】 佐賀産有明鶏もも身 4kg 【受付期間】通年 【配送方法】冷凍 【発送時期】入金確認後、約1ヶ月 ※11月～1月お申込み分は2～3ヶ月程度お時間をいただく場合がございます	老舗精肉店が厳選したジューシーで柔らかな佐賀県産「有明鶏」を4kgをお届けします。 良質なたんぱく質や、コラーゲン、各種ビタミンやミネラルなどを含みます。 【この鶏肉が選ばれる理由】 有明鶏は、全飼育期間、抗菌性物質を含まないカルシウムを豊富に含んだ有明海産中心のカキガラを入れた独自の飼料で飼育された高品質の若鶏です。徹底した管理のもと、美味しさ、新鮮さにこだわってお届けします。 【提供元】(株)スチームシップサガ
20,000	E－096. つぼ漬けカルビとピョンさんのキムチDコース		【内容量】 つぼ漬けカルビ 6枚（600g） ※米国又は豪州産牛肉使用 キムチ 4個（1200g） 【受付期間】通年 【配送方法】冷凍 【発送時期】入金確認後、約10日	地元名水を利用した自家製タレに漬け込んだつぼ漬けカルビ。自家製タレは毎日新しく作っています。 つぼ漬けカルビ・キムチ共その品質と味は、地元で10年以上ご愛顧いただいています。 【提供元】百済
20,000	E－104. 佐賀県産夢しずく＆自社栽培原料の麦茶		【内容量】 ・佐賀県産夢しずく 白米5kg×3 ・佐賀県産麦茶（10g×18P）×2袋 【受付期間】通年（7.8.9月出荷不可） 【配送方法】常温 【発送時期】入金確認後、約2週間	佐賀県産夢しずく、やわらかく、つやのあるお米と、自社栽培の麦を原料にした香ばしくておいしいと大好評の麦茶です。夢しずくは2017年産「米の食味ランキング」にて特Aに評価されています。 ※品質保持の為なるべく涼しい所で保管して頂き、精米日後1ヶ月程でお早めにお召し上がり下さい。 【提供元】㈱イケマコ

寄附金額	お礼の品		内容量等	説明
20,000	E－105. 佐賀県産夢しずく&自社栽培原料の黒豆グラッセ		【内容量】 ・佐賀県産夢しずく　白米5kg×3 ・自社栽培原料の黒豆グラッセ1袋 【受付期間】通年(7.8.9月出荷不可) 【配送方法】常温 【発送時期】入金確認後、約2週間	佐賀県産夢しずく、やわらかく、つやのある夢しずくは2017年産「米の食味ランキング」にて特Aに評価されています。 ※品質保持の為なるべく涼しい所で保管して頂き、精米日後1ヶ月程でお早めにお召し上がり下さい。 自社栽培の黒大豆を原料としたほんのり甘い、黒豆グラッセ。おやつにも、お酒のおつまみにもどうぞ。 【提供元】㈱イケマコ
20,000	E－106. 佐賀牛切り落とし800g		【内容量】 800g(400g×2) 【受付期間】通年 【配送方法】冷凍 【発送時期】入金確認後、約1カ月	日本を代表するブランド、”佐賀牛”。 切り落とし肉は多くのお料理に使用でき大活躍です！ 400g入りの2パックでお届けします。 【提供元】やまとフーズ
20,000	E－107. 佐賀牛を使った贅沢ハンバーグ19個		【内容量】 150g×19 【受付期間】通年 【配送方法】冷凍 【発送時期】入金確認後、約1カ月 ※年末年始のお申込みは2～3カ月かかる場合がございます。	佐賀牛と佐賀産の豚肉を使用したハンバーグ。牧場直営店の焼肉屋さんより伝統の味を受け継ぎ、絶妙な配合比でふわふわと柔らかいハンバーグに仕上げております。お子様からお年寄りの方まで幅広くご支持頂いております。世界でも高評価のブランド牛、「佐賀牛」の旨みとジューシーな肉汁をお楽しみ頂けます。贅沢なハンバーグをぜひご堪能下さい。 【提供元】やまとフーズ
20,000	E－108. 平日薄暮ゴルフプレー券　カート付		【内容量】 プレー券1枚(1名のみ利用可) 平日薄暮限定、9H セルフ、カート付 【受付期間】通年 【配送方法】常温 【発送時期】入金確認後、約2週間 ※プレー券到着後、事前予約をお願いいたします。ご予約の際、プレー券のご使用をお伝えください。 ※その他当返礼品の詳しい内容やご不明な点等は、提供元へお尋ねください。	佐賀市三瀬村、背振・北山県立自然公園の中央、人造湖では九州屈指の北山ダムのほとりにある18ホール。100万㎡の広大な自然の中に、九州では有数の7,061ヤードのロングコースです。標高400mの位置でありながら、広くてフラットなコースは、ビギナーから上級者でも楽しめる本格派のコースです。各ホールに亘り多彩な攻めのルートが秘められ、豪快さの中にも繊細な頭脳的プレーが要求されるとともに、2ベントグリーンを採用したコースにきっと挑戦意欲をかき立てられることでしょう。夏は特に涼しく、最高の環境でプレーを楽しめます。 【プレー券】※返金・換金・釣銭・転売不可 ※プレー券は当日受付時にご提出いただきますので、大切に保管ください。ご提出がない場合は実費負担となります。なお、紛失、破損等による再発行はいたしません。 【提供元】北山カントリー倶楽部
20,000	E－111. 国産牛すじ串56本・アキレス小間切れ・豚足2本		【内容量】 牛すじ串8本×7袋 国産アキレス小間切れ200g×1袋 豚足2本×1袋 【受付期間】通年 【配送方法】冷凍 【発送時期】入金確認後、約2週間	『国産牛すじ串』は安心安全な国産牛のアキレスやスジ肉を自社工場にて職人が1本1本丁寧に手刺ししております。 煮物や炒め物の引き立て役となる牛アキレスの小間切れ、国産アキレスを湯がいた後の【コラーゲン煮汁】でじっくり湯がいた国産の豚足をセットにしました。 【提供元】 藤園食品
20,000	E－114. ベジスープ60食セット		【内容量】 8.4g×30食 8.3g×30食 【受付期間】通年 【配送方法】常温 【発送時期】入金確認後、約2週間	「佐賀県産アスパラガス」を使用したフリーズドライスープ「5種の野菜スープ」と「佐賀県産トマト」を使用したフリーズドライスープ「トマト入りたまごスープ」の2種詰合せです。 お湯を注ぐだけで簡単にお召し上がりいただけます。 【提供元】季楽
20,000	E－115. 米粉グルテンフリーパンケーキミックス10袋		【内容量】 200g×10袋 【受付期間】通年 【配送方法】常温 【発送時期】入金確認後、約3週間	国産の米粉に有機ココナッツ粉を加えた無漂白グルテンフリーのパンケーキミックスです。 【提供元】㈱佐賀美装
20,000	E－118. 天使の希水 2L×8本+500ml×24本		【内容量】 天使の希水 2L×8本+500ml×24本 【受付期間】通年 【配送方法】常温 【発送時期】入金確認後、約1か月	「天使の希水」は,九州脊振山系雷山の麓、佐賀市富士町(旧北山)の森林に囲まれた深井戸から汲み上げた非加熱天然水です。 亜硝酸態窒素は0．004mg/ℓ未満(基準値0．04mg/ℓ以下)である他、国の厳しい基準をパスした、加熱殺菌や除菌の必要がない長期保存可能な弱アルカリ性の軟水です。 【提供元】アースグロー株式会社

寄附金額	お礼の品		内容量等	説明
20,000	E－119. 菊芋酢　サンフラワービネガー3本		【内容量】 500ml×3本　数量限定 【受付期間】通年 【配送方法】常温 【発送時期】入金確認後、約2週間	佐賀市北部の中山間産地、富士町や三瀬町で古くから栽培されている菊芋は、消化吸収されにくい多糖類のイヌリンを多く含み、健康食材として注目されています。 生命力が強く、春先になれば発芽しますが、保存が難しく、旬の時期にしか摂取ができないため、日本で初めての菊芋酢を開発しました。 10倍程度に和水で薄め飲用したり、醤油と混ぜたポン酢、油を使用する料理の隠し味としても最適です。 【提供元】井樋商店
20,000	E－120. 菊芋酢サンフラワービネガーと菊芋茶		【内容量】 サンフラワービネガー：500ml×1本 菊芋茶：100g×4袋 【受付期間】通年 【配送方法】常温 【発送時期】入金確認後、約2週間 ☆食用の方法 〇カレーライス・ハンバーグ・汁・煮物・サラダ等には大さじ1杯 〇納豆・ヨーグルトには、小さじ1杯程度混ぜて料理にお使いください。	佐賀市北部の中山間産地、富士町や三瀬町で古くから栽培されている菊芋は、消化吸収されにくい多糖類のイヌリンを含んでいます。 生命力が強く、春先になれば発芽しますが、保存が難しく、旬の時期にしか摂取ができないため、菊芋酢と菊芋茶を開発しました。 菊芋酢は10倍程度に和水で薄め飲用したり、醤油と混ぜたポン酢、油を使用する料理の隠し味としても最適です。 菊芋茶は150ccのお湯に小さじ1杯を目安にお召し上がりください。 【提供元】井樋商店
20,000	E－121. 菊芋茶100g×6袋		【内容量】 100g×6袋　数量限定 【受付期間】通年 【配送方法】常温 【発送時期】入金確認後、約2週間 ☆食用の方法 〇カレーライス・ハンバーグ・汁・煮物・サラダ等には大さじ1杯 〇納豆・ヨーグルトには、小さじ1杯程度混ぜて料理にお使いください。	佐賀市北部の中山間産地、富士町や三瀬町で古くから栽培されている菊芋は、消化吸収されにくい多糖類のイヌリンを含んでいます。 生命力が強く、春先になれば発芽しますが、保存が難しく、旬の時期にしか摂取ができないため、15%強に乾燥させ菊芋をパウダーにしました。 150ccのお湯に菊芋茶小さじ1杯を目安にお召し上がりください。 【提供元】井樋商店
20,000	E－122. 佐賀牛サーロインステーキ140g×2枚		【内容量】 140g×2 【受付期間】通年 【配送方法】冷凍 【発送時期】入金確認後、約1か月	佐賀牛のとろけるような舌さわりと、熟成された艶さし霜降りのコク、甘みをご堪能下さい。 【提供元】やまとフーズ
20,000	E－124. 佐賀牛ももブロック400g （200g×2）		【内容量】 佐賀牛ももブロック　400g　200g×2 【受付期間】通年 【配送方法】冷凍 【発送時期】入金確認後、約2週間	『佐賀牛』はJAグループ佐賀管内の肥育農家、農場で飼育された「黒毛和種」の中から、最高品質“5等級（5区分）および、4等級の脂肪交雑（BMS・霜降り）-No7以上”の厳しい品質をクリアした黒毛和牛です。 濃厚な【霜降り】で有名な【佐賀牛】ですが、赤身の部位【もも】ももちろんのおいしさと柔らかさです。 牛丼やカレー、ビーフシチュー、ステーキなど、用途に合わせてカットしてお使いください。 【提供元】バッテン
20,000	E－125. 刷毛目三つ足カップ＆ソーサー（黒）		【内容量】 カップ1個 直径：7cm（取っ手込：10cm）　高さ：7cm ソーサー1枚 縦×横：15．5cm×15．5cm サイズ表示は全ておおよそのものです。 径・高さは最大部分で計測しています。 【受付期間】通年　【配送方法】常温 【発送時期】入金確認後、約1か月（お申し込み状況により、3か月要す場合があります）	ロクロを使わず、同じ厚みに伸ばした板状の土を貼り合わせたりして成形し、「暮らしの中で愛でられる器」がコンセプトの独創性あふれる作品は多くの人を魅了しています。 板状の土に刷毛目を施して作った三つ足カップと四方皿です。合わせて使うだけでなく 別々で使うと用途も広がります。 手作りですので写真とは多少様子が異なる事がございます。 【提供元】梶原妙子
20,000	E－126. 刷毛目三つ足カップ＆ソーサー（茶）		【内容量】 カップ1個 直径：7cm（取っ手込：10cm）　高さ：7cm ソーサー1枚 縦×横：15．5cm×15．5cm サイズ表示は全ておおよそのものです。 径・高さは最大部分で計測しています。 【受付期間】通年　【配送方法】常温 【発送時期】入金確認後、約1か月（お申し込み状況により、3か月要す場合があります）	ロクロを使わず、同じ厚みに伸ばした板状の土を貼り合わせたりして成形し、「暮らしの中で愛でられる器」がコンセプトの独創性あふれる作品は多くの人を魅了しています。 板状の土に刷毛目を施して作った三つ足カップと四方皿です。合わせて使うだけでなく 別々で使うと用途も広がります。 手作りですので写真とは多少様子が異なる事がございます。 【提供元】梶原妙子

寄附金額	お礼の品		内容量等	説明
20,000	E－128. 佐賀県産もち麦4kg		【内容量】 800g×5p 【受付期間】通年【配送方法】常温 【発送時期】入金確認後、約3週間 Q　食べ方、炊き方 A　白米1合に大さじ1杯目安に入れて炊飯して下さい。洗わなくても大丈夫ですが、気になる場合は茶こしなど目が細かいものを使って洗って下さい。 ※一般的な雑穀の炊き方です。お客様のお好みで加減されてください。 Q　袋がぴったりしていない A　脱酸素剤を封入していますが真空（脱気）処理は行っていないため、ものにより袋の状態が異なります。 保存及び品質には影響ありません。開封後は白米と同じように保管・ご使用下さい。	昨今、機能性食品として話題になっている人気のもち麦です。 アントシアニン豊富なダイシモチという品種を佐賀県内で栽培、脱穀、加工しています。 ご飯と一緒に炊いて頂くとぷちぷちとした食感とほんのり香り・甘味がプラスされます。 白米1合に対して大さじ1程度を目安にお好みで増減させて炊飯して下さい。 大さじ1以上加える場合はその分だけ水を足すことをおすすめします。 【提供元】旬菜舎さと山
20,000	E－129. ダ・ジーノのマルゲリータ4枚		【内容量】 4枚 直径約20cm 【受付期間】通年 【配送方法】冷凍 【発送時期】入金確認後、約2週間	本場ナポリのピッツァをはじめとしたイタリアン料理が大人気のピッツェリア・ダ・ジーノ。 ミシュランガイド掲載店のピッツェリアが作るマルゲリータ。 小麦粉・トマトソース・モッツァレラチーズはイタリア製にこだわり佐賀県産のバジルを使用しています。 日本冷凍食品協会認定工場で製造しています。 【ピザを美味しく焼くポイント！】 1.冷凍されているピザをしっかり解凍してください。 2.フライパンでピッツァの裏側を少し焦げがつくくらい焼いてください。 3.フライパンで焼いたピッツァを温めた魚焼きグリルに入れ、チーズがグツグツするまで3～4分焼いたら出来上がり。 【提供元】ピッツェリア・ダ・ジーノ
20,000	E－132. 佐賀牛ももスライスしゃぶ		【内容量】 500g 【受付期間】通年 【配送方法】冷凍 【発送時期】入金確認後、約1カ月	自然豊かな大地で育ったとろけるような柔らかさ。甘くコク深いうまみの佐賀牛切り落とし。様々な料理にご利用いただけます。銘柄牛の中でもトップクラスの肉質を誇る佐賀牛を是非食卓でご堪能ください。 【提供元】株式会社　クーイング
20,000	E－133. 夢千鳥べっぴん御膳内湯ペア券		【内容量】 べっぴん御膳（2名様） 内湯ご入浴（2名様） 【受付期間】通年 【配送方法】チケット配送 【発送時期】入金確認後、約2週間	佐賀県産大豆と北海道産の厳選した黒豆大豆を使用した「ざる豆腐」、旬の食材を存分に味わえる料理をご用意しております。ラドンを含むぬる湯でリラックスしていただけます。 ※ご利用の2日前までに要予約。 ※画像は一例です。料理の内容は季節により変わります。 【提供元】お宿夢千鳥

寄附金額	お礼の品		内容量等	説明
22,000	E2－003. ハンドメイド木工体験B		【内容】 木工体験 お皿（小） 直径12cm×1枚 スプーン＆フォーク 各1本 長さ17cm 体験対象人数：1名様 【受付期間】通年 【所要時間】40分～90分 ※製作にかかる所要時間は目安となります。 【発送時期】※入金確認後、2週間前後で寄附者へメールまたは電話連絡	2016年に佐賀県知事が認める「佐賀さいこう企業」として表彰されました。 赤ちゃんにやさしい木のおもちゃを手がけている工房でオリジナルのカトラリーとお皿づくりを体験してみませんか。 【注意事項】 ※入金確認後、2週間前後でメールまたはお電話にて連絡差し上げますので、お申し込みの際の連絡先は確実に連絡が取れる番号・メールアドレスでご入力をお願い致します。 ※交通費等は個人負担となります。 ※製作にかかる所要時間は目安となります。 【提供元】飛鳥工房
22,000	E2－004. 佐賀牛ローストビーフ500g タレ付き		【内容量】 佐賀牛ローストビーフ500g（250g×2） タレ付き 【受付期間】通年 【配送方法】冷凍 【発送時期】入金確認後、約2週間	柔らかい赤みの中にきめ細やかに風味ただよう脂肪が入った見事な霜降り牛肉。 お届けは真空パックで250g×2本に分けておりますので、お好みの厚さにスライスしてお楽しみください。 【提供元】三重津みやげホスムスカモス

寄附金額	お礼の品		内容量等	説明
24,000	E3－001. 最高級佐賀牛合挽【空翔ぶハンバーグ】8個		【内容量】180g×8個（生） 専用ジャポネソース付き 【受付期間】通年 【配送方法】冷凍 【発送時期】入金確認後、約2週間	レストランKUREHAで№1の人気・リピート率を誇るのが空翔ぶハンバーグ。 名前の通りまるで空を翔んでしまうようなふわふわの柔らかさが魅力のハンバーグです。 極上の柔らかさと佐賀牛合挽肉から溢れ出す肉汁が、口にいれた瞬間からあなたを虜にします。 和風ジャポネソースは無添加でお作りしており、肉の旨みを最大限に引き出すこだわりのソースです。 KUREHAのハンバーグを是非一度ご賞味ください。 【提供元】Saga story
24,000	E3－003. 炭焼き 佐賀牛ローストビーフ 600g		【内容量】 炭焼き 佐賀牛ローストビーフ 600g（100g×6袋） 【受付期間】通年 【配送方法】冷 凍 【発送時期】入金確認後、約1か月	『艶さし』と言えば 言わずもがなの『佐賀牛』。肉職人が 生の塊肉と対話する事、二時間。 肉の目の流れを確認し 最良の形で切り出し その肉に合う、5種類の天然塩から 選定し、炭火で丹念に休ませながら 焼き上げた逸品。 香りだけでもよだれが出ること 間違いなし。。。 肉の塊を切った瞬間の艶やかな 絶景をどうぞお楽しみください。 【提供元】アースグロー株式会社
24,000	E3－004. 霜降り 佐賀牛ローストビーフ 400g		【内容量】 霜降り 炭焼き 佐賀牛ローストビーフ 400g（100g×4袋） 【受付期間】通年 【配送方法】冷 凍 【発送時期】入金確認後、約1か月	『艶さし』と言えば 言わずもがなの『佐賀牛』。その佐賀牛の中でも 肉の登龍門をくぐりし 肉のみを厳選。 肉職人が 生の塊肉と対話する事、二時間。 肉の目の流れを確認し 最良の形で切り出し その肉に合う、5種類の天然塩から 選定し、炭火で丹念に休ませながら 焼き上げた逸品。 香りだけでもよだれが出ること 間違いなし。。。 肉の塊を切った瞬間の艶やかな 絶景をどうぞお楽しみください。 【提供元】アースグロー株式会社
24,000	E3－006. 飲むバラ＜プレミアムローズ＞		【内容量】 うれしのローズティー30g×1本（瓶入り） うれしの薔薇茶50g×1本（瓶入り） ローズジャム220g×1個 ブルガリアン生はちみつ190ml×1個 ※ブルガリアン生はちみつは、リンデン、アカシア、ラベンダーのいずれかのセットになりますが、種類はお選びいただけません。 【受付期間】通年 【配送方法】常温 【発送時期】入金確認後、約2週間	うれしの薔薇茶は、「うれしの玉緑茶」に、ダマスクローズをマリアージュ。うれしの玉緑茶の優しいうま味とダマスクローズの上品で優雅な香りで至福のティータイムを。 うれしのローズティーは、佐賀県嬉野市で丁寧に育てた紅茶にダマスクローズをブレンド。国産紅茶の優しい甘みとダマスクローズの上品で優雅な香りがふわっとお口の中に広がります。 ローズジャムは、ダマスクローズの花びらをジャムにしました。1度も冷凍していませんので、バラの風味と花びらの食感がやみつきに。 ブルガリアン生はちみつは、3000年の歴史を持ち、多種の密原によるユニークな味と各種ビタミン、ミネラル等を含んでいるブルガリアンハニー。 ※ブルガリアン生はちみつは3種類（リンデン、アカシア、ラベンダー）のうちいずれかのセットになりますが、種類はご指定いただけません。 【提供元】（株）ローズテラス

寄附金額	お礼の品		内容量等	説明
26,000	E4－002. 飲むバラ　スパークロゼファイブ		【内容量】 スパークロゼ200ml×3本（箱入り）×5セット 【受付期間】通年 【配送方法】常温 【発送時期】入金確認後、約2週間	2016年フーデックスジャパン美食女子グランプリ銀賞受賞商品。最高級ダマスクローズの花びらから抽出したローズエキスを使用した華やかでさわやかなローズスパークリング飲料です。農薬不使用ダマスクローズエキス、ヒアルロン酸（美容サポート成分）配合、佐賀天山水系伏流水使用。がんばった自分にご褒美を 【提供元】株式会社ローズテラス
26,000	E4－003. 佐賀牛 サーロインステーキ 200g ×2		【内容量】 佐賀牛 サーロインステーキ（200g × 2枚） 【受付期間】通年 【配送方法】冷 凍 【発送時期】入金確認後、約1か月	世界でも高い評価を得ているブランド銘柄”佐賀牛”。肉質が5等級および4等級、霜降りの割り合いである「BMS」が7以上のものだけが”佐賀牛”と呼ばれています。佐賀の肥沃な大地で育った黒毛和牛は、艶サシと言われるきめ細やかな霜降りが全体に行き渡っており、肉質は口に入れた瞬間からとろけるような柔らかさと甘く深みのある上品な旨味と香りが自慢のお肉です。今回は”王道”のサーロインステーキでご用意しました。こちらは”冷凍”での発送。ぜひご家庭でお楽しみ下さい。 【提供元】アースグロー株式会社

寄附金額	お礼の品		内容量等	説明
28,000	E5－001. お盆（ウォールナト）		【内容量】 1枚 幅420x奥行280x厚み16mm ・寸法表示には多少の誤差があります。 【受付期間】通年 【配送方法】常温 【発送時期】入金確認後、約1ヶ月	シンプルなデザインのお盆です。 持ち手の欠き取っているので持ちやすく、また出来るだけ軽くなるように製作しました。 塗装はオイルフィニッシュです。 □ご購入の際の注意点 ・天然無垢材ですので色合いや木目表情、節などの個体差があります。 ・熱や水分により割れが入ったり歪んだり反ったりすることがあります。 ・写真と現物の木目は異なります。 ・電子レンジ、食器洗い乾燥機のご使用は、お避けください。 【提供元】栗秋木工
28,000	E5－002. ロースト牛タンブロック500g　自家製ソース付		【内容量】 ロースト牛タンブロック　500g（250g×2） アメリカ産又はオーストラリア産 自家製ソース　300ml 【受付期間】通年 【配送方法】冷凍 【発送時期】入金確認後、約2週間	当店でお客様からご注文を多数いただく【ロースト牛タン】のブロックを、冷凍便としてお届けいたします。冷蔵庫でゆっくりと解凍後、お好みの厚さにスライスしてお召し上がりください。 【ロースト牛タン】は、牛タンをローストビーフと同様に調理することで、牛タンのもつ旨味、食感を引き出し、焼肉で食べる牛タンとは異なるおいしさが楽しめます。 同梱の自家製ソースはオリジナルの和風ベースのたれです。 【提供元】バッテン
28,000	E5－003. 合わせ刷毛目八寸皿		【内容量】 1個 縦×横：25cm×25cm　高さ：1cm サイズ表示は全ておおよそのものです。 径·高さは最大部分で計測しています。 【受付期間】通年　【配送方法】常温 【発送時期】入金確認後、約1か月（お申し込み状況により、3か月要す場合があります）	ロクロを使わず、同じ厚みに伸ばした板状の土を貼り合わせたりして成形し、「暮らしの中で愛でられる器」がコンセプトの独創性あふれる作品は多くの人を魅了しています。 二色の土を合わせ両側をちぎり刷毛目を施した約25㎝の角皿です。 手作りですので写真とは多少様子が異なる事がございます。 【提供元】梶原妙子
28,000	E5－004. 国産十六穀米4kg		【内容量】 800g×5p 【受付期間】通年【配送方法】常温 【発送時期】入金確認後、約3週間 Q　食べ方、炊き方 A　白米1合に大さじ1杯目安に入れて炊飯して下さい。洗わなくても大丈夫ですが、気になるようでしたら茶こしなど目が細かいものを使って洗って下さい。 ※一般的な雑穀の炊き方です。お客様のお好みで加減されてください。 Q　袋がぴったりしていない A　脱酸素剤を封入していますが真空（脱気）処理は行っていないため、ものにより袋の状態が異なります。 保存及び品質には影響ありません。開封後は白米と同じように保管·ご使用下さい。	原料は全て国産。 佐賀県産のもち麦をベースに発芽玄米、押し麦、かたきび、もち粟、もちきび、小豆、丸麦、大豆、黒米、そば米、アマランサス、はと麦、ひえ、緑米、赤米をバランス良くブレンドしたむぎわらやオリジナルの雑穀米です。 白米1合に対して大さじ1程度を目安にお好みで増減させて炊飯して下さい。 大さじ1以上加える場合はその分だけ水を足すことをおすすめします。 【提供元】旬菜舎さと山

寄附金額	お礼の品		内容量等	説明
30,000	F－003. 初摘み　焼のりセット		【内容量】 焼のり(板のり10枚)×10 【受付期間】通年 【配送方法】常温 【発送時期】入金確認後、約2週間	口どけがよく香り高い、初摘み海苔の美味しさそのものを楽しめる海苔。深くしっかりとした旨みとパリっとした食感は生産者が直接お送りするからこそ味わえます。焼のりにも旨みたっぷりの初摘み海苔で贅沢な手巻き寿司など是非お楽しみ下さい。 【提供元】有明の風
30,000	F－004. 初摘み　焼のり贅沢プレミアムセットB		【内容量】 プレミアム焼のり(板のり10枚)×7 【受付期間】通年 【配送方法】常温 【発送時期】入金確認後、約2週間	旨みたっぷり香り高い初摘み佐賀のり。　　初摘み海苔の中でも味と香りが際立つのりを漁師自らが厳しい目で選び抜きました。　年によっては採れないこともある希少な焼のりは、海苔漁師もうなずく美味しさです。 【提供元】有明の風
30,000	F－007. 佐賀県産ゆめしずく　18kg		【内容量】 約4.5kg×4 【受付期間】通年 【配送方法】常温 【発送時期】入金確認後、約2週間	日本穀物検定協会が実施する2020年産『米の食味ランキング』で4年連続の“特A評価”を獲得。 夢しずくは、ほどよい粘りと食欲をそそるふっくらでツヤのある光沢が特徴です。 【提供元】さが風土館季楽
30,000	F－008. 佐賀県産さがびより　18kg		【内容量】約4.5kg×4 【受付期間】通年 【配送方法】常温 【発送時期】入金確認後、約2週間	日本穀物検定協会が実施する2020年産『米の食味ランキング』で11年連続の“特A評価”を獲得。さがびよりは、粒が大きくしっかりしていて食感はもっちりしています。時間がたってもおいしいのでおにぎりやお弁当にぴったりです。 【提供元】さが風土館季楽
30,000	F－011. 佐賀牛切り落とし750g		【内容量】 佐賀牛切り落とし750g 【受付期間】通年 【配送方法】冷凍 【発送時期】入金確認後、約1か月(11月～1月お申込みの場合、2～3か月かかる場合があります)	最高級ブランド“佐賀牛”目利きの老舗精肉店がお届け！佐賀牛の切り落としをたっぷり750gお届けします。 【提供元】(株)スチームシップサガ
30,000	F－012. 佐賀牛特選　切り落とし1kg		【内容量】 佐賀牛切落し1kg 【受付期間】通年 【配送方法】冷凍 【発送時期】入金確認後、約1～2か月	厳しい基準を満たした特選A-5ランクの佐賀牛切落し、(カタ、バラ、モモの混載品)1キロのボリュームでお届けします。甘味のある』特選佐賀牛ですので安心してお召し上がり下さい。 【提供元】丸福精肉店
30,000	F－013. 佐賀牛ロースステーキ600g		【内容量】 佐賀牛ロースステーキ600g(2～3枚) 【受付期間】通年 【配送方法】冷凍 【発送時期】入金確認後、約1～2か月	佐賀県の恵まれた大自然の中で大切に育てられた佐賀牛。閉じ込められた旨味と柔らかな肉質はまさに最高峰。600g(2～3)というﾎﾞﾘｭｰﾑで喜ばれること間違いなしの一品です。 【提供元】丸福精肉店
30,000	F－020. 飲むバラ　スパークロゼ		【内容量】 200ml×24本 【受付期間】通年 【配送方法】常温 【発送時期】入金確認後、約2週間	【FOODEXJAPAN「美食女子グランプリ」銀賞受賞】 無農薬、最高級ダマスクローズの花びらから抽出したローズエキスをふんだんに使用した、華やかで爽やかな(ノンアルコール)バラのスパークリングです。美容サポート成分＋ヒアルロン酸配合※佐賀天山水系の伏流水使用 【提供元】(株)ローズテラス
30,000	F－021. 超粗挽きウインナー(12パック)		【内容量】 ガスボー/1パック2本入り×8パック、ハバネロ明太子入りガスボー/1パック2本入り×4パック 【受付期間】通年 【配送方法】冷凍 【発送時期】入金確認後、約2週間	本場ドイツ国際食肉加工品コンテストSUFFA(ズーファ)2006金賞受賞者がつくる、長さ25cm～30cm、1本100gの超ロング粗挽きウインナーソーセージ「ガスボー」と「ハバネロ明太子入りガスボー」のセット 【提供元】旬菜舎さと山
30,000	F－023. 肥前旨唐8箱入りギフトセットSS		【内容量】 旨唐佐賀牛プレミアム(90g)×4箱、旨唐佐賀牛(80g)×4箱 【受付期間】通年 【配送方法】常温 【発送時期】入金確認後、約2週間	ブランド牛、佐賀牛を赤ワインでじっくり煮込んだ、肉の旨味が凝縮された牛しぐれ煮と、コガヤ秘伝の辛味調味料『旨唐醤(うまからじゃん)』がぴりりと効いた牛そぼろの5点セット。ご飯のお供としては勿論、酒の肴としてもお愉しみ頂ける逸品です。 【提供元】(株)コガヤ

寄附金額	お礼の品		内容量等	説明
30,000	F－024. 佐賀の手作りひげにんにく卵黄5袋セット		【内容量】①すっぽん黒ひげにんにく玉　12g(約60粒)約一ヶ月分×2袋、②熟成、発酵黒ひげにんにく玉　12g(約60粒)約一ヶ月分×2袋、③発芽ひげにんにく玉　12g(約60粒)約一ヶ月分×1袋 【受付期間】通年 【配送方法】常温 【発送時期】入金確認後、約2週間	ビタミン、ミネラル、コラーゲンが豊富な栄養の宝庫、すっぽん。全国的に高品質で有名な「佐賀県産すっぽん卵」と「黒ひげにんにく」を手間ひまかけた伝統製法で練りこみました。健康に美容に嬉しいにんにく卵黄です。ひげにんにく玉は佐賀市だけで製造しています。 【提供元】日本にんにく
30,000	F－026. 佐賀牛づくし＆笑顔の食卓セット		【内容量】 佐賀牛カレープレミアム220g×3箱、佐賀ん牛汁10.5g×5袋、和風ドレッシング215ml×1本、特製はねにんにくオイル190ml×1本、秘伝のたれ200ml×1本 【受付期間】通年 【配送方法】常温 【発送時期】入金確認後、約2週間	朝は旨唐しぐれ煮と佐賀ん牛汁、夜は佐賀牛を贅沢にカレーで！はねにんにくオイルは匂いが少ない万能オイルです。 【提供元】(株)さが･夢･維新会　レトロ館
30,000	F－031. 佐賀の美味しい醤油セットB		【内容量】 こいくち(寿)　1L×5本、かつおだし醤油　1L×5本、佐賀のえびす醤油　1L×3本、すだちぽん酢300ml×1本、白だし360ml×1本、刺身醤油　360ml×1本 【受付期間】通年 【配送方法】常温 【発送時期】入金確認後、約2週間	当店自慢の寿醤油、かつおだし醤油、えびす醤油に加え、香り高い徳島産のすだちを使用した「すだちぽん酢」と料理がぐんと美味しく仕上がる「白だし」、甘口の「刺身醤油」のセット。 【提供元】(有)池田醤油醸造店
30,000	F－040. お墓の供養代行サービスプラス		【内容量】 あなたに代わり、ご先祖の供養代行を真心をもってさせていただきます。また、簡単な除草作業や花の水やり等(相応分)いたします。 【受付期間】通年 【実施時期】入金確認後、希望を伺います	お盆やお彼岸、年末の時期に年2回、生花のお供え物と共にご供養致します。また、周辺の除草やお墓の清掃作業(相応分)を行います。作業前と後の写真をお送りいたします。 【提供元】(公社)シルバー人材センター
30,000	F－043. 佐賀牛ももカルビ焼肉用500g		【内容量】 焼肉用カットで500g 【受付期間】通年 【配送方法】冷凍 【発送時期】入金確認後、約2週間	佐賀の美味しい空気、美味しい水、そして佐賀の大地で育ちましたA5ランクの佐賀牛です。その佐賀牛のもも部位を焼肉用にスライスいたしました。ジューシー焼きますと噛むたびにお肉がとろけ極上の美味しさが広がります。 【提供元】アスタラビスタ
30,000	F－044. 佐賀牛ももバラスライス500g		【内容量】 500g 【受付期間】通年 【配送方法】冷凍 【発送時期】入金確認後、約2週間	佐賀の美味しい空気、美味しい水、そして佐賀の大地で育ちましたA5ランクの佐賀牛です。すき焼きなどで至福の時をお過ごしくださいませ。噛むたびにお肉がとろけ極上の美味しさが広がります。 【提供元】アスタラビスタ
30,000	F－045. 佐賀牛肩ローススライス500g		【内容量】500g 【受付期間】通年 【配送方法】冷凍 【発送時期】入金確認後、約2週間	佐賀の美味しい空気、美味しい水、そして佐賀の大地で育ちましたA5ランクの佐賀牛です。その佐賀牛の肩ロース部位をスライスいたしました。すき焼きなどで至福の時をお過ごしくださいませ。噛むたびにお肉がとろけ極上の美味しさが広がります。 【提供元】アスタラビスタ
30,000	F－046. 有明海一番　焼海苔(桐箱入)		【内容量】 有明海一番 焼海苔(全形7枚)×4袋 【受付期間】通年 【配送方法】常温 【発送時期】入金確認後、約2週間	有明海一番は、佐賀県産の海苔の中でもトップブランド「佐賀海苔®有明海一番」の冠を持つ海苔を焼き上げた焼海苔です。 【提供元】三福海苔(株)
30,000	F－047. 初摘み　焼のり贅沢プレミアムセットA		【内容量】 プレミアム焼のり(板のり10枚)×5 焼のり(2切6枚)×5 【受付期間】通年 【配送方法】常温 【発送時期】入金確認後、約2週間	旨みたっぷり香り高い初摘み佐賀のり。初摘み海苔の中でも味と香りが際立つのりを漁師自らが厳しい目で選び抜きました。年によっては採れないこともある希少な焼のりは、海苔漁師もうなずく美味しさです。 【提供元】有明の風
30,000	F－048. 7. 5mmアコヤパール直付けピアス		【内容量】 アコヤパール直付けピアス 【受付期間】通年 【配送方法】常温 【発送時期】入金確認後、約1か月 ※年末年始･お盆、GWなどの長期休暇前後のお申し込みの場合は遅くなることがあります。特に年末年始は2～3カ月程遅くなる場合がございます為、お届け時期のお約束は致しかねます。 ご準備でき次第のお届けになります。	【詳細】 真珠の種類:アコヤ真珠(佐賀県産) 色:ホワイト系　大きさ:約7.5mm 形:ラウンド系　照り艶:良好 金具素材:K14WG その他素材:金具入りシリコンキャッチ ※画像はシリコンキャッチですが、金具入りシリコンキャッチをお付けしております。 附属品:ケース、保証書 【提供元】㈱美穂野

寄附金額	お礼の品		内容量等	説明
30,000	F－051. シラ　サプリメント		【内容量】60粒（2カ月分）　1個 【受付期間】通年 【発送時期】入金確認後、約2週間	純国産アスタキサンチンが12mg配合されています。一日一粒の飲用で十分な有用成分を摂取いただけます。 【提供元】㈱アルビータ
30,000	F－053. 自然農法JAS認定コシヒカリ　10kg		【内容量】精米10kg 産地：佐賀市大和町 ※申込後に精米 【受付期間】通年 【配送方法】常温 【発送時期】入金確認後、約2週間	農薬、化学肥料は当然ながら、有機質肥料や有機JASで使用が認められている生理活性剤や 農薬等も一切使用しない。粘りがあり、噛むほどに甘みを増していき、その甘みの余韻でまたご飯が食べたくなる。そんなお米を消費者に届け続けるため、手間ひま惜しまず米作りを行っています。 【提供元】㈱サインズ
30,000	F－058. 自然米「神の力」桐箱風呂敷包み1kg		【内容量】 1,000g×1箱 ※申込後に精米 【受付期間】通年 【配送方法】常温 【発送時期】入金確認後、約2週間	30年間、肥料・農薬を使用しないで栽培した自然米（コシヒカリ）大粒米です。 種子消毒や除草剤も使用しておりません。 誕生日や記念日の贈り物に喜ばれております。 発送前に精米いたしますが、ご希望があれば玄米でのお届けも承ります。 【提供元】自然栽培園北村
30,000	F－059. 自然米「天の華」1kg×6袋		【内容量】 1,000g×6袋 ※注文後に精米 【受付期間】通年 【配送方法】常温 【発送時期】入金確認後、約2週間	30年間、肥料・農薬を使用しないで栽培した自然米（コシヒカリ）中粒米です。 種子消毒や除草剤も使用しておりません。 毎日食べるご飯だから、安全で美味しい自然米を選ばれております。 発送前に精米いたしますが、ご希望があれば玄米でのお届けも承ります。 【提供元】自然栽培園北村
30,000	F－060. 大和屋 日帰り（入浴・昼食付）プラン ・換金・払戻・再発行は出来ません。 ・キャンセルにあたって寄附の取り消しはお引き受けいたしかねますので、ご了承ください。 ・キャンセルは、ご利用予定日の4日前までにお願いします。 ・予約のキャンセルは、旅館へご連絡をお願いいたします。 ・入湯税は、別途、現地にてお支払いください。	 	【内容量】 2名様日帰り入浴・昼食付プラン　地場産品付 ※利用券が届いてから、利用日の10日前までに要予約（有効期限：発行日から1年） 【受付期間通年 【発送時期】入金確認後、約3週間	古湯・熊の川温泉郷は、約38度のぬるめの泉温とぬるぬるした心地良い肌触りという特徴から、「ぬる湯」と呼ばれています。 喫茶カレー（ケーキ付）セットとバラ風呂or胡蝶蘭風呂貸し切りペアプランをご提供いたします。直径180cmの酒樽を使用したバラor胡蝶蘭風呂で癒しの時間をゆっくりとお楽しみください。 地場産のプレゼントと一緒にご利用券をお届けします。 ・貸切風呂での「バラ風呂」「胡蝶蘭風呂」は通常開催日は指定 できません。 ・季節によっては花の生産のない時期があります。ご了承ください。 【提供元】（一社）古湯・熊の川温泉観光コンベンション連盟
30,000	F－062. お宿夢千鳥 入浴券8枚綴り ・換金・払戻・再発行は出来ません。 ・キャンセルにあたって寄附の取り消しはお引き受けいたしかねますので、ご了承ください。 ・ご来館時に、受付にて券を提示してください。		【内容量】 お宿夢千鳥　入浴券8枚（1枚で1名様利用可）+地場産品 ※チケットが届いてからご利用ください。 【受付期間】通年 ※但し、GW、お盆、年末年始、日祝祭日の前日は除く 【発送時期】入金確認後、約3週間	古湯・熊の川温泉郷は、約38度のぬるめの泉温とぬるぬるした心地良い肌触りという特徴から、「ぬる湯」と呼ばれています。 熊の川温泉にある当宿は、ラドン豊富な単純弱アルカリ性の温泉で、疲労回復や皮膚病、打ち身など、昔から療養泉として知られています。空気中にもラドンがたっぷり含まれているので、深呼吸しながら湯に浸かり、癒しの時間をお過ごしください。この入浴券で内湯にご入浴いただけます。 地場産品と一緒にご利用券をお届けします。 ・ご来館時に、受付にて券を提示してください。 【提供元】（一社）古湯・熊の川温泉観光コンベンション連盟
30,000	F－063. 熊の川温泉ちどりの湯内湯回数券12枚 ・換金・払戻・再発行は出来ません。 ・キャンセルにあたって寄附の取り消しはお引き受けいたしかねますので、ご了承ください。 ・予約のキャンセルは、旅館へご連絡をお願いいたします。 ・入湯税は、別途、現地にてお支払いください。		【内容量】 ちどりの湯内湯回数券+地場産品 【受付期間】通年 ※但し、毎月第3木曜日は休館日 【発送時期】入金確認後、約3週間	古湯・熊の川温泉郷は、約38度のぬるめの泉温とぬるぬるした心地良い肌触りという特徴から、「ぬる湯」と呼ばれています。 熊の川温泉は、ラドンを豊富に含んだ単純弱放射能泉で、温泉だけでなく、空気中に溶け込んだラドンをいっぱい吸い込んで、ご入浴をお楽しみいただけます。このプランは、館内の大浴場をご利用いただける回数券となっております。大浴場にはサウナや露天風呂完備でのんびりとおくつろぎいただけます。 地場産品と一緒に回数券をお届けします。 ・回数券が届いてからご利用ください。 ・ご来館時に、受付にて券を提示してください。 【提供元】（一社）古湯・熊の川温泉観光コンベンション連盟

寄附金額	お礼の品		内容量等	説明
30,000	F－064. 佐賀市内観光タクシー2時間コース/小型		【内容量】自然とおいしいものがいっぱいの佐賀♪ベテランドライバーが市内をご案内いたします。コースはお客様とご相談。コース例 ①初めての佐賀コース/佐賀市内→佐賀城本丸歴史館→柳町界隈(佐賀市歴史民俗館・肥前通仙亭など)②佐賀の歴史コース/佐賀市内→佐賀城本丸歴史館→佐賀神社→徴古館③シュガーロード佐賀のお菓子をめぐるコース/羊羹→丸芳露→松露饅頭→白玉饅頭の各店舗 ※利用券が届いてから、ご利用日の1週間前までに要予約(有効期限:発行日から1年) 【受付期間】通年 【発送時期】入金確認後、約2週間	創業80年の老舗のタクシー会社です。安全第一、きれいな車で丁寧な運転をモットーにしております。あったかいおもてなしの心でベテランドライバーが佐賀市の魅力をご案内いたします。 尚、コースの代金は貸切タクシー代のみの対応となっております。入園料・駐車場代・入場料・飲食代は含まれておりませんのでご了承下さい。 【提供元】株式会社佐賀タクシー
30,000	F－066.【お名入れ可能】離乳食用「ファーストスプーンセット」		【内容量】 木製離乳食用スプーン1個、木製器1個 スプーン:長さ18×幅2.. 4×厚み0. 9cm 器:長さ16×幅8.. 3×厚み2. 5cm 【受付期間】通年 【配送方法】常温 【発送時期】入金確認後、約2週間	離乳食用の木製スプーンと器のセットです。赤ちゃんが初めて口にする食器はやっぱり木製がいいです。お名入れをご希望の方は、備考欄に「名入れ希望」とご記入ください。後日、入れる文字、場所等のご希望を伺います。 【提供元】㈱飛鳥工房
30,000	F－070. ラジオに生出演1回(10分以内) 注意事項 公共放送として相応しくないと判断した場合は、放送できません。(寄付の返金はできません。)		【内容量】 ラジオに生出演1回(10分以内) 【受付期間】通年 【配送方法】常温 【発送時期】入金確認後、約2週間	えびすFMのスタジオと電話でつないで生放送に声でご出演。えびすFMで生放送します。 ふるさと佐賀とラジオ生放送でつながることができます。また、出身者でなくても佐賀市の魅力をラジオ出演を通して感じることができます。 政治宗教を除く内容であれば、個人や企業のPR、イベントの告知などができます。 入金確認後、2週間前後でメールまたはお電話にて連絡差し上げます。番組制作に約2ヶ月、放送後、収録したCDを送付いたします。 【提供元】㈱コミュニティジャーナル
30,000	F－072. 艶々ベビー！5mmアコヤ真珠直付けピアス		【内容量】 アコヤ真珠直付けピアス 【受付期間】通年 【配送方法】常温 【発送時期】入金確認後、約1ヶ月 ※年末年始・お盆、GWなどの長期休暇前後のお申し込みの場合は遅くなることがあります。特に年末年始は2～3カ月程遅くなる場合がございます為、お届け時期のお約束は致しかねます。ご準備でき次第のお届けになります。	【詳細】 真珠の種類:アコヤ真珠(佐賀県産　美穂野加工) 色:ホワイト系　大きさ:約4.0mm　形:ラウンド系　照り艶:良好　その他素材:K14WG　シリコンキャッチ ※画像はシリコンキャッチですが、金具入りシリコンキャッチをお付けしております。 附属品:ケース　保証書 【提供元】㈱美穂野
30,000	F－073. 佐賀牛 ロース焼肉カット 200g/3P		【内容量】 200グラム／3パック 【受付期間】通年 【配送方法】冷凍 【発送時期】入金確認後、約2週間	最高級A5ランクのみの佐賀牛(R)。 日本を代表する銘柄牛をギフト箱でお届け。 ラッピング・風呂敷付き。 ※画像はイメージです。佐賀牛の性質上、霜降り具合や脂の割合などが画像と異なる場合がございます。あらかじめご了承ください。 【提供元】株式会社佐賀美装
30,000	F－074. 佐賀牛 カルビ焼肉カット 200g/3P		【内容量】 200グラム／3パック 【受付期間】通年 【配送方法】冷凍 【発送時期】入金確認後、約2週間	最高級A5ランクのみの佐賀牛(R)。 日本を代表する銘柄牛をギフト箱でお届け。 ラッピング・風呂敷付き。 ※画像はイメージです。佐賀牛の性質上、霜降り具合や脂の割合などが画像と異なる場合がございます。あらかじめご了承ください。 【提供元】株式会社佐賀美装
30,000	F－077. 最高級佐賀牛合挽【空翔ぶハンバーグ】10個		【内容量】180g、数量10個 専用ジャポネソース付き 【受付期間】通年 【配送方法】冷凍 【発送時期】入金確認後、約2週間	風情溢れる川上峡の「山カフェレストランKUREHA」。 レストランのシェフが一つ一つ丁寧に真心を込めて手作りし、名前の通りまるで空を翔んでしまうようなふわふわの柔らかさが魅力のハンバーグです。 極上の柔らかさと佐賀牛合挽肉から肉汁。 ハンバーグひとつずつにお付けしている専用和風ジャポネソースは無添加でお作りしており、肉の旨みを最大限に引き出すKUREHAこだわりのソースです。 KUREHAのハンバーグを是非一度ご賞味ください。 【提供元】㈱Saga story

寄附金額	お礼の品		内容量等	説明
30,000	F－080. SM3c 佐賀牛サイコロステーキ500g		【内容量】 佐賀牛サイコロステーキ500g 【受付期間】通年 【配送方法】冷凍 【発送時期】入金確認後、約1ヶ月 ※11月～1月お申込み分は2～3ヶ月程度お時間をいただく場合がございます	きめ細やかな艶サシの佐賀牛。 ロース、ウデ、モモなどいろんな部位をお楽しみいただけます。 ※赤身と脂身の割合、形や大きさ、サシの入り方など1つ1つ個体差がございますのでご了承下さい。 ☆お肉を冷凍する前に生肉の状態でカットしています。冷凍してからカットすると、細胞が壊れ、ドリップの原因となってしまうからです。こうすることで解凍時のドリップを減らし、旨みを逃がさないようにしています。 【提供元】(株)スチームシップサガ
30,000	F－081. 佐賀牛ももスライス		【内容量】 佐賀牛ももスライス600g 【受付期間】通年 【配送方法】冷凍 【発送時期】入金確認後、約2週間	佐賀牛専門店です。佐賀牛の一番美味しいA5のみを取り扱います。店主が自信をもってお届けするももスライスです。 【提供元】㈲福岡精肉・デリカ
30,000	F－082. 佐賀牛ハンバーグ 9枚		【内容量】 佐賀牛ハンバーグ(生) 180g×9枚 【受付期間】通年 【配送方法】冷凍 【発送時期】入金確認後、約2週間 ※ご依頼を受けてから製造します	佐賀牛を100%使用した手作りハンバーグ(生)。焼き上げたハンバーグを割った時に出てくる肉汁を見ると、食欲が止まりません。 ※解凍せずに調理して、お召しあがりください。 【提供元】㈲福岡精肉・デリカ
30,000	F－083. GRAN BOX L		【内容量】GRAN自家製グラノーラ ストロベリー360g 抹茶360g ピスタチオココナツ360g フルーツ360g 【受付期間】通年 【配送方法】常温 【発送時期】入金確認後、約3週間	GRANの自家製グラノーラは、有機と無添加にこだわり厳選した食材を使用しています。食物繊維やカルシウム、鉄分などを豊富に含み栄養価の高い食品のグラノーラ。気分に合わせてお楽しみください。 【提供元】株式会社パロン
30,000	F－090. 総桐着物収納ケース 1段		【内容量】 幅910 奥行415 高さ190 単位mm 材質・・・桐・桐合板 内寸サイズ 下段 幅884 奥行389 高さ137 単位mm 【受付期間】通年 【配送方法】常温 【発送時期】入金確認後、約2週間	桐の特性により大切な着物を湿気から保護します。 たとう紙も折らずに入るワイドサイズ。 着物だけでなく、シーズンオフの衣類の収納にも最適です。 【提供元】株式会社マーゼルン
30,000	F－091. 平日ゴルフプレー券 セルフ		【内容量】 プレー券1枚(1名のみ利用可) 3月～12月の平日限定、18H セルフ、カート付 【受付期間】通年 【配送方法】常温 【発送時期】入金確認後、約2週間 ※プレー券到着後、事前予約をお願いいたします。ご予約の際、プレー券のご使用をお伝えください。 ※その他当返礼品の詳しい内容やご不明な点等は、提供元へお尋ねください。	佐賀市三瀬村、背振・北山県立自然公園の中央、人造湖では九州屈指の北山ダムのほとりにある18ホール。100万㎡の広大な自然の中に、贅沢とも思われるレイアウト、九州では有数の7,061ヤードのロングコースです。標高400mの位置でありながら、広くてフラットなコースは、ビギナーから上級者でも楽しめる本格派のコースです。各ホールに亘り多彩な攻めのルートが秘められ、豪快さの中にも繊細な頭脳的プレーが要求されるとともに、2ベントグリーンを採用したコースにきっと挑戦意欲をかき立てられることでしょう。夏は特に涼しく、最高の環境でプレーを楽しめます。 【プレー券】※返金・換金・釣銭・転売不可 ※プレー券は当日受付時にご提出いただきますので、大切に保管ください。ご提出がない場合は実費負担となります。なお、紛失、破損等による再発行はいたしません。 【提供元】北山カントリー倶楽部
30,000	F－096. オーガニック認証ゆめしずく9kg		【内容量】 9kg×1袋 【受付期間】通年 【配送方法】常温 【発送時期】入金確認後、約2週間	オーガニツク認証を受けた夢しずく！！ 11年間、栽培期間中、無農薬、無除草剤で、肥料は、有機資材を使用し有機栽培をしています!! 【提供元】弥富農園
30000	F－097. オーガニック認証ゆめしずく玄米10kg		【内容量】 10kg×1袋 【受付期間】通年 【配送方法】常温 【発送時期】入金確認後、約2週間	オーガニツク認証を受けた夢しずく！！ 11年間、栽培期間中、無農薬、無除草剤で、肥料は、有機資材を使用し有機栽培をしています!! 【提供元】弥富農園

寄附金額	お礼の品		内容量等	説明
30,000	F－099. 佐賀牛ステーキ小丼		【内容量】 150g(ステーキ肉:4切･ごはん:120g)×7個 【受付期間】通年 【配送方法】冷凍 【発送時期】入金確認後、約2週間	全国でも有数の人気を誇る佐賀牛を使用し、オリジナルソースとの相性ぴったりなステーキ小丼です。 電子レンジ温めるだけで手軽に美味しい丼をお召し上がりいただけます。 【提供元】佐賀冷凍食品
30,000	F－100. 国産牛すじ串80本･アキレス小間切れ･豚足2本		【内容量】 牛すじ串8本×10袋 国産アキレス小間切れ200g×1袋 豚足2本×1袋 【受付期間】通年 【配送方法】冷凍 【発送時期】入金確認後、約2週間	『国産牛すじ串』は安心安全な国産牛のアキレスやスジ肉を自社工場にて職人が1本1本丁寧に手刺ししております。煮物や炒め物の引き立て役となる牛アキレスの小間切れ、国産アキレスを湯がいた後の【コラーゲン煮汁】でじっくり湯がいた国産の豚足をセットにしました。 【提供元】 藤園食品
30,000	F－101. 佐賀の香りkusuしのぎセット		【内容量】 佐賀の香りkusu(しのぎ専用70ml)1本 セラミック製ディフューザー「しのぎ」1本 【受付期間】通年 【配送方法】常温 【発送時期】入金確認後、約2週間	佐賀の県木であるクスノキ(楠)の精油をブレンドして作った「佐賀の香りkusu」。森林浴をしている中に爽やかな柑橘の風が吹いてくる感じです。この「佐賀の香りkusu」をこれまた佐賀の肥前吉田焼のセラミック製ディフューザー「しのぎ」で香らせてみてください。 和室にも洋室にもしっくりきます。 【提供元】aroma aroma
30,000	F－103. 佐賀県産　豚･鶏肉でステイホームセット(1週間･約4人分)		【内容量】 佐賀牛肩バラ切り落とし　500g 豚ローススライス　500g 豚ももスライス　500g ありたどり もも　500g ありたどり　ムネ　500g 佐賀県産豚ハンバーグ　150g×4 【受付期間】通年 【配送方法】冷凍 【発送時期】入金確認後、約2週間	JA認定　高級ブランド牛【佐賀牛】、佐賀県産ブランドである豚肉「肥前さくらポーク」さらに鶏肉「ありたどり」を冷凍便で一括お送り致します。 佐賀県内の【佐賀牛取扱指店】認定の老舗精肉店から冷凍便にて発送をいたします。 500g以下でトレイに盛り付けパックをいたしますので、用途に合わせて解凍しお召し上がりください。 【提供元】三重津みやげホスムスカモス
30,000	F－105. 佐賀牛サーロインステーキ140g×3枚		【内容量】 140g×3枚 【受付期間】通年 【配送方法】冷凍 【発送時期】入金確認後、約1か月	世界中から注目を集める高級ブランド“佐賀牛”。霜降りのきめ細かさと口の中でとろける感動の美味を、この機会にご賞味下さい。 【提供元】やまとフーズ
30,000	F－107. 特別栽培米コシヒカリ(玄米)10kg		【内容量】 特別栽培米10kg(コシヒカリ玄米) 5kg×2袋でお届けいたします。 【受付期間】通年 【配送方法】常温 【発送時期】入金確認後、約2週間	佐賀県特別栽培農産物認証を受けた特別栽培米(玄米)です。 佐賀県特別栽培農産物認証制度とは、品目ごとに化学合成農薬の使用回数と化学肥料の使用量を、県内の一般的な栽培方法(いわゆる慣行栽培)に比べて5割以上減らして栽培されていることを、その栽培履歴(栽培日誌)の記載内容や圃場での生育状況などについて現地審査を行うことにより確認し、基準を満たしていると認められた農産物を「佐賀県特別栽培農産物」として認証する制度です。 玄米食の方にお奨めいたします。 【提供元】(株)さが･夢･維新会　レトロ館
30,000	F－108. 特別栽培米コシヒカリ(白米)10kg		【内容量】 特別栽培米10kg(コシヒカリ白米) 5kg×2袋でお届けいたします 【受付期間】通年 【配送方法】常温 【発送時期】入金確認後、約2週間	佐賀県特別栽培農産物認証を受けた特別栽培米(白米)です。 佐賀県特別栽培農産物認証制度とは、品目ごとに化学合成農薬の使用回数と化学肥料の使用量を、県内の一般的な栽培方法(いわゆる慣行栽培)に比べて5割以上減らして栽培されていることを、その栽培履歴(栽培日誌)の記載内容や圃場での生育状況などについて現地審査を行うことにより確認し、基準を満たしていると認められた農産物を「佐賀県特別栽培農産物」として認証する制度です。 健康を考えた食をお求めの方にお奨めいたします。 【提供元】(株)さが･夢･維新会　レトロ館
30,000	F－109. 特別栽培玄米とソース&ドレッシングセット	 	【内容量】 特別栽培米8kg(コシヒカリ玄米) 5kg袋×1個　3kg袋×1個 ステーキソース　　314ml　1本 和風ドレッシング　215ml　1本 フレンチドレッシング215ml　1本 【受付期間】通年 【配送方法】常温 【発送時期】入金確認後、約2週間	地元のこだわり生産者の皆さんと連携し「体にいいものを、より美味しく」をモットーに「佐賀の食」を提供しているレストラン「さがレトロ館」。 「米どころ佐賀」で育てた特別栽培米(玄米)と佐賀産にこだわり使用素材は熱処理をしない生タイプに仕上げたさがレトロ館シェフオリジナルソースやドレッシングのセットです。 佐賀県特別栽培農産物認証制度とは、品目ごとに化学合成農薬の使用回数と化学肥料の使用量を、県内の一般的な栽培方法(いわゆる慣行栽培)に比べて5割以上減らして栽培されていることを、その栽培履歴(栽培日誌)の記載内容や圃場での生育状況などについて現地審査を行うことにより確認し、基準を満たしていると認められた農産物を「佐賀県特別栽培農産物」として認証する制度です。 【提供元】(株)さが･夢･維新会　レトロ館

寄附金額	お礼の品		内容量等	説明
30,000	Ｆ－110．特別栽培白米とソース&ドレッシングセット	 	【内容量】 特別栽培米8kg（コシヒカリ白米） 5kg袋×1個　3kg袋×1個 ステーキソース　　314ml　1本 和風ドレッシング　　215ml　1本 フレンチドレッシング215ml　1本 【受付期間】通年 【配送方法】常温 【発送時期】入金確認後、約2週間	地元のこだわり生産者の皆さんと連携し「体にいいものを、より美味しく」をモットーに「佐賀の食」を提供しているレストラン「さがレトロ館」。 「米どころ佐賀」で育てた特別栽培米（白米）と佐賀産にこだわり使用素材は熱処理をしない生タイプに仕上げたさがレトロ館シェフオリジナルソースやドレッシングのセットです。 佐賀県特別栽培農産物認証制度とは、品目ごとに化学合成農薬の使用回数と化学肥料の使用量を、県内の一般的な栽培方法（いわゆる慣行栽培）に比べて5割以上減らして栽培されていることを、その栽培履歴（栽培日誌）の記載内容や圃場での生育状況などについて現地審査を行うことにより確認し、基準を満たしていると認められた農産物を「佐賀県特別栽培農産物」として認証する制度です。 【提供元】（株）さが・夢・維新会　レトロ館
30,000	Ｆ－113．佐賀牛サーロインステーキ　200g×2枚		【内容量】 佐賀牛サーロインステーキ200g×2 【受付期間】通年 【配送方法】冷凍 【発送時期】入金確認後、約1カ月	全国の銘柄牛の中でもトップクラスの最高肉質である『5』等級及び『4』等級のBMS（脂肪交雑）『No.7』以上の品質を誇る最高級の国産黒毛和牛と称される佐賀牛。サーロインはステーキの王様ともいわれる人気の部位で、ほんのり甘くて、柔らかい食感を楽しんでいただけます。 【提供元】株式会社INDIGO
30,000	Ｆ－115．トマト酢特別栽培米いのちの壱　玄米10kg		【内容量】 いのちの壱（玄米）10kg 【受付期間】通年 【配送方法】常温 【発送時期】入金確認後、約2週間	あなたが選ぶおいしい米コンテストで2年連続、日本一に輝いた「いのちの壱」は、米・食味鑑定分析コンクールでも4年連続金賞を受賞しているお米です。 甘くて香りが強く、通常のお米より大粒のいのちの壱を広大で肥沃な佐賀平野で栽培しました。トマト酢を使用して栽培されたいのちの壱を玄米でお届けいたします。 国内生産・流通量が極めて少ないいのちの壱。 KOGATOMATO独自の栽培方法で育てた特選米を是非ご賞味ください。 【提供元】（株）サインズ
30,000	Ｆ－116．トマト酢特別栽培米いのちの壱　特殊精米9kg		【内容量】 いのちの壱（精米7分づき）9kg 【受付期間】通年 【配送方法】常温 【発送時期】入金確認後、約2週間	あなたが選ぶおいしい米コンテストで2年連続、日本一に輝いた「いのちの壱」は、米・食味鑑定分析コンクールでも4年連続金賞を受賞しているお米です。 甘くて香りが強く、通常のお米より大粒のいのちの壱を広大で肥沃な佐賀平野で栽培しました。トマト酢を使用して栽培されたいのちの壱を、さらに深い味わいとなるように7分づきで特殊精米した白米でお届けします。 国内生産・流通量が極めて少ないいのちの壱。 KOGATOMATO独自の栽培方法で育てた特選米を是非ご賞味ください。 【提供元】（株）サインズ
30,000	Ｆ－117．【季節限定】一番摘み佐賀海苔 「炙り海苔」		【内容量】 全形25枚入り×2 【受付期間】12月～8月 【配送方法】常温 【発送時期】入金確認後、約3週間 海苔の収穫、加工後の2月から順次発送となります。 海苔の生育状況により発送が遅れる場合がございますので予めご了承下さい。	本年度に収穫したものだけを使用した佐賀海苔。 一番摘みの美味しさを生かしふわっとした柔らかい口溶け。 磯の優しい風味と旨みを生かし、美味しく食べていただけるように、やさしく炙りました。 焼き海苔のような深い緑色や香ばしさはありませんが、海苔本来の味を感じて頂けます。 【提供元】（株）AKATSUKI

寄附金額	お礼の品		内容量等	説明
35,000	F2－001. 最高級佐賀牛合挽【空翔ぶハンバーグ】12個		【内容量】180g×12個(生) 専用ジャポネソース付き 【受付期間】通年 【配送方法】冷凍 【発送時期】入金確認後、約2週間	レストランKUREHAで人気の空翔ぶハンバーグ。 レストランのシェフが一つ一つ丁寧に真心を込めて手作りし、名前の通りまるで空を翔んでしまうようなふわふわの柔らかさが魅力のハンバーグです。 ハンバーグひとつずつにお付けしている専用和風ジャポネソースは無添加でお作りしており、肉の旨みを最大限に引き出すKUREHAこだわりのソースです。 KUREHAのハンバーグを是非一度ご賞味ください。 【提供元】Saga story
35,000	F2－002. 佐賀牛 ロース焼肉 550g		【内容量】 佐賀牛 焼肉用ロース 550g 【受付期間】通年 【配送方法】冷 凍 【発送時期】入金確認後、約1か月	肉質が5等級および4等級、霜降りの割り合いである「BMS」が7以上のものだけが”佐賀牛”と呼ばれています。佐賀の肥沃な大地で育った黒毛和牛は、艶サシと言われるきめ細やかな霜降りが全体に行き渡っており、肉質は口に入れた瞬間からとろけるような柔らかさと甘く深みのある上品な旨味と香りが自慢のお肉です。 【提供元】アースグロー株式会社
35,000	F2－003. 佐賀牛 ロースしゃぶ用 550g		【内容量】 佐賀牛 しゃぶしゃぶ用ローススライス 550g 【受付期間】通年 【配送方法】冷 凍 【発送時期】入金確認後、約1か月	肉質が5等級および4等級、霜降りの割り合いである「BMS」が7以上のものだけが”佐賀牛”と呼ばれています。佐賀の肥沃な大地で育った黒毛和牛は、艶サシと言われるきめ細やかな霜降りが全体に行き渡っており、肉質は口に入れた瞬間からとろけるような柔らかさと甘く深みのある上品な旨味と香りが自慢のお肉です。 【提供元】アースグロー株式会社
35,000	F2－005. 佐賀牛 ロースすき焼き 550g		【内容量】 佐賀牛 すき焼き用ローススライス 550g 【受付期間】通年 【配送方法】冷 凍 【発送時期】入金確認後、約1か月	肉質が5等級および4等級、霜降りの割り合いである「BMS」が7以上のものだけが”佐賀牛”と呼ばれています。佐賀の肥沃な大地で育った黒毛和牛は、艶サシと言われるきめ細やかな霜降りが全体に行き渡っており、肉質は口に入れた瞬間からとろけるような柔らかさと甘く深みのある上品な旨味と香りが自慢のお肉です。 【提供元】アースグロー株式会社
35,000	F2－009. 佐賀産和牛 ロースしゃぶ 1kg		【内容量】 佐賀産和牛 ロースしゃぶしゃぶ用スライス 1kg（500g × 2パック） 【受付期間】通年 【配送方法】冷 凍 【発送時期】入金確認後、約1か月	肥育が盛んな佐賀県のブランド黒毛和牛「佐賀産和牛」。 佐賀の温暖な気候と恵まれた自然のなか、丹念に育て上げられた上質な黒毛和牛のロース部位をしゃぶしゃぶ用に『1kg』カット。 柔らかく甘みとコクのある肉質が特徴です。 【提供元】アースグロー株式会社
35,000	F2－010. 霜降り 佐賀牛ローストビーフ 600g		【内容量】 霜降り 炭焼き 佐賀牛ローストビーフ 600g（100g×6袋） 【受付期間】通年 【配送方法】冷 凍 【発送時期】入金確認後、約1か月	『艶さし』と言えば 言わずもがなの『佐賀牛』。その佐賀牛の中でも 肉の登龍門をくぐりし 肉のみを厳選。 肉職人が 生の塊肉と対話する事、二時間。肉の目の流れを確認し 最良の形で切り出し その肉に合う、5種類の天然塩から 選定し、炭火で丹念に休ませながら 焼き上げた逸品。 香りだけでもよだれが出ること 間違いなし。。。 肉の塊を切った瞬間の艶やかな 絶景をどうぞお楽しみください。 【提供元】アースグロー株式会社
35,000	F2－012. 草木染シルクストール 紫		【内容量】 50cm×150cm 原材料：絹 100%(日本製) 染料：藍・ラックダイ 【受付期間】通年 【配送方法】常温 【発送時期】入金確認後、約2週間	一つ一つが、自然の染料を使った職人の手染め。自然な色はとても優しく、色合いの変化もまた草木染の魅力。 【お取り扱いについて】 ・藍染の特性上、色落ちまたは色移りが生じます。 ・洗濯は漂白剤、蛍光洗剤は使わず、薄めた中性洗剤でやさしく手洗いし、陰干し してください。 ・酢、果汁などが付着すると変色することがあります。 ・日光の当たらない場所で保管をして下さい。 ※一つ一つ手作業で染めておりますので、写真と実物の色味は若干異なる場合がございます。ご了承ください。 【提供元】草木染工房よもぎ

寄附金額	お礼の品		内容量等	説明
35,000	F2－013. 草木染シルクストール　青		【内容量】 50cm×150cm 原材料：絹 100%（日本製） 染料：藍 【受付期間】通年 【配送方法】常温 【発送時期】入金確認後、約2週間で発送	一つ一つが、自然の染料を使った職人の手染め。自然な色はとても優しく、色合いの変化もまた草木染の魅力。 【お取り扱いについて】 ・藍染の特性上、色落ちまたは色移りが生じます。 ・洗濯は漂白剤、蛍光洗剤は使わず、薄めた中性洗剤でやさしく手洗いし、陰干し してください。 ・酢、果汁などが付着すると変色することがあります。 ・日光の当たらない場所で保管をして下さい。 ※一つ一つ手作業で染めておりますので、写真と実物の色味は若干異なる場合がございます。ご了承ください。 【提供元】草木染工房よもぎ
35,000	F2－014. 草木染シルクストール　緑		【内容量】 50cm×150cm 原材料：絹 100%（日本製） 染料：藍・タマネギの皮 【受付期間】通年 【配送方法】常温 【発送時期】入金確認後、約2週間で発送	一つ一つが、自然の染料を使った職人の手染め。自然な色はとても優しく、色合いの変化もまた草木染の魅力。 【お取り扱いについて】 ・藍染の特性上、色落ちまたは色移りが生じます。 ・洗濯は漂白剤、蛍光洗剤は使わず、薄めた中性洗剤でやさしく手洗いし、陰干し してください。 ・酢、果汁などが付着すると変色することがあります。 ・日光の当たらない場所で保管をして下さい。 ※一つ一つ手作業で染めておりますので、写真と実物の色味は若干異なる場合がございます。ご了承ください。 【提供元】草木染工房よもぎ
35,000	F2－015. 草木染シルクストール　茜		【内容量】 50cm×150cm 原材料：絹 100%（日本製） 染料：タマネギの皮・茜 【受付期間】通年 【配送方法】常温 【発送時期】入金確認後、約2週間で発送	一つ一つが、自然の染料を使った職人の手染め。自然な色はとても優しく、色合いの変化もまた草木染の魅力。 【お取り扱いについて】 ・藍染の特性上、色落ちまたは色移りが生じます。 ・洗濯は漂白剤、蛍光洗剤は使わず、薄めた中性洗剤でやさしく手洗いし、陰干し してください。 ・酢、果汁などが付着すると変色することがあります。 ・日光の当たらない場所で保管をして下さい。 ※一つ一つ手作業で染めておりますので、写真と実物の色味は若干異なる場合がございます。ご了承ください。 【提供元】草木染工房よもぎ
35,000	F2－016. 山本海苔店特撰極上銘々焼海苔「旭の海」		【内容量】 42袋詰（8切5枚） 【受付期間】通年 【配送方法】常温 【発送時期】入金確認後、約2週間で発送	特撰極上銘々焼海苔「旭の海」は山本海苔店の長年にわたる経験と培った技術により、山本海苔店独自の格付けでさらに厳選吟味した特撰極上海苔のみを、一枚ずつ丹念に焼き上げた自慢の海苔です。食卓サイズの焼海苔です。 日本最大の海苔生産地である九州有明海。平成26年9月山本海苔店はこの有明海をのぞむ佐賀市の久保泉第2工業団地に工場を建設。 日本最大の海苔生産地である佐賀に製造拠点を設置することにより、生産者と消費者との距離を縮め、上質の海苔を鮮度感のある品に作り上げます。 【提供元】山本海苔店
35,000	F2－017. 佐賀牛サーロインステーキ　200g×3枚		【内容量】 佐賀牛サーロインステーキ　200g×3枚 【受付期間】通年 【配送方法】冷凍 【発送時期】入金確認後、約2週間	JA認定ブランド牛【佐賀牛】のサーロインステーキです。 【佐賀牛】はJAグループ佐賀管内の肥育農家、農場で飼育された「黒毛和種」の中から、最高品質“5等級（5区分）および、4等級の脂肪交雑（BMS・霜降り）-No.7以上”の厳しい品質をクリアした黒毛和牛です。 1枚約200グラムをそれぞれ冷凍真空パックをいたしますので、用途に合わせて解凍しお召し上がりください。 【提供元】バッテン

寄附金額	お礼の品		内容量等	説明
35,000	F2－021．メモリアルボックス虹S(2枚戸)	 	【内容量】 ペット用仏壇_W210×D220×H295_1個 引出し:なし 表面材パイン材 その他プリント強化紙 色:ナチュラル、ピンク、ブルー、ホワイトからお選びいただけます。 【受付期間】通年 【配送方法】常温 【発送時期】入金確認後、約1カ月	ペット用の仏壇です。 家族の一員であるペットといつまでもそばに寄り添えたら…という思いからメモリアルボックスを開発しました。リビングや寝室など、空間に溶け込むデザインで、置く場所を選ばない、コンパクトなメモリアルボックスです。扉部分は天然木パイン材に木目が透ける塗装を施しており、引出しには思い出の品を収納できます。 色はナチュラル、ピンク、ブルー、ホワイトからお選びいただけます。お申込み時の備考欄にご希望の色をご記載ください。記載がない場合はナチュラルをお届けします。 【ご注意】 ・写真立てや仏具等は商品には含まれません。 ・画像はイメージです。画像と実際のお届けする品では、色の濃さや木目の雰囲気等異なる場合がございます。ご理解の上ご検討ください。 【提供元】株式会社　中村敬木工
35,000	F2－022．夢千鳥日帰りプランペアご利用券		【内容量】 個室食(2名様) 内湯ご入浴(2名様) お部屋ご利用:4時間 11時から15時まで 【受付期間】通年 【配送方法】チケット配送 【発送時期】入金確認後、約2週間	佐賀県産大豆と北海道産の厳選した黒豆大豆を使用した「ざる豆腐」、旬の食材を存分に味わえる料理をご用意しております。ラドン豊富なぬる湯でリラックスしていただけます。 ※ご利用の2日前までに要予約。 ※画像は一例です。料理の内容は季節により変わります。 【提供元】お宿夢千鳥

寄附金額	お礼の品		内容量等	説明
40,000	G－001. 佐賀のり詰合せD		【内容量】美香舞すしのり(全型10枚)×1袋、美香舞焼のり(全型10枚)×4袋、焼(2切6枚)×5袋、味(2切6枚)×5袋、塩のり(2切7枚)×5袋、香味干し(20g)×1袋 【受付期間】通年 【配送方法】常温 【発送時期】入金確認後、約2週間	日本一の海苔産地より、漁師達が丹精込めて育てあげた「佐賀海苔」をお届けいたします。一番摘みの焼のり、味付のりや塩のりをはじめ、ミシュランの料理店でも愛用されている「香味干し」など、「佐賀海苔」美味しさを堪能できる詰め合わせです。 【提供元】三福海苔(株)
40,000	G－003. とろける！佐賀牛厚切りロースステーキ		【内容量】 佐賀牛厚切りロースステーキ2枚(計500g) 【受付期間】通年 【配送方法】冷凍 【発送時期】入金確認後、約2週間	佐賀の肥沃な大地で育まれた、絶品の霜降り肉。甘さと旨みにあふれた佐賀牛をステーキでご堪能ください。 【提供元】道の駅「大和」そよかぜ館
40,000	G－004. 絶品！佐賀牛ロースしゃぶしゃぶ		【内容量】 佐賀牛ローススライス500g 【受付期間】通年 【配送方法】冷凍 【発送時期】入金確認後、約2週間	佐賀の肥沃な大地で育まれた、絶品の霜降り肉。甘さと旨みにあふれた佐賀牛を、しゃぶしゃぶでご堪能下さい。 【提供元】道の駅「大和」そよかぜ館
40,000	G－005. 佐賀牛ローススライス500g	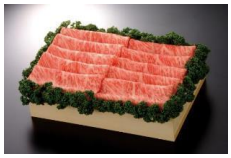	【内容量】 佐賀牛ローススライス500g 【受付期間】通年 【配送方法】冷凍 【発送時期】入金確認後、約3週間	ジューシーで舌にとろけるやわらかさ。その秘密は、「霜降り」といわれる脂肪の混ざり具合で決まります。そのきめ細やかさ……まさに絶品です 【提供元】さが風土館季楽
40,000	G－008. 肥前さくらポークしゃぶしゃぶセット		【内容量】 ロース600g、モモ300g、肩ロース500g、バラ600g 【受付期間】通年 【配送方法】冷凍 【発送時期】入金確認後、約2週間	鮮やかなさくら色の肉は、筋繊維が細かく柔らかな肉質と、豚肉特有の臭みがなくとろけるような甘い脂が特徴です。 【提供元】道の駅「大和」そよかぜ館
40,000	G－010. 超粗挽きウインナー(20パック)		【内容量】 1パック2本入り×20パック 【受付期間】通年 【配送方法】冷凍 【発送時期】入金確認後、約2週間	本場ドイツ国際食肉加工品コンテストSUFFA(ズーファ)2006金賞受賞者がつくる、長さ25cm～30cm、1本100gの超ロング粗挽きウインナーソーセージ「ガスボー」。希少部位20mmの肉塊を天然腸に詰め込み限界までの超粗挽き。 【提供元】旬菜舎さと山
40,000	G－011. 超粗挽きウインナー(19パック)		【内容量】 ガスボー/1パック2本入り×15パック、ハバネロ明太子入りガスボー/1パック2本入り×4パック 【受付期間】通年 【配送方法】冷凍 【発送時期】入金確認後、約2週間	本場ドイツ国際食肉加工品コンテストSUFFA(ズーファ)2006金賞受賞者がつくる、長さ25cm～30cm、1本100gの超ロング粗挽きウインナーソーセージ「ガスボー」と「ハバネロ明太子入りガスボー」のセット 【提供元】旬菜舎さと山
40,000	G－012. 肥前旨唐おもてなし五彩セット(2箱)		【内容量】 旨唐佐賀牛プレミアム(90g)×6箱、旨唐佐賀牛(80g)×4箱 【受付期間】通年 【配送方法】常温 【発送時期】入金確認後、約2週間	ブランド牛、佐賀牛を赤ワインでじっくり煮込んだ、肉の旨味が凝縮された牛しぐれ煮と、コガヤ秘伝の辛味調味料『旨唐醤(うまからじゃん)』がぴりりと効いた牛そぼろの5点セット。ご飯のお供としては勿論、酒の肴としてもお愉しみ頂ける逸品です。 【提供元】(株)コガヤ
40,000	G－013. すっぽん卵入黒ひげにんにく卵黄6セット		【内容量】①すっぽん黒ひげにんにく玉　12g(約60粒)約一ヶ月分×5袋、②発芽ひげにんにく玉12g(約60粒)約一ヶ月分×1袋 【受付期間】通年 【配送方法】常温 【発送時期】入金確認後、約2週間	ビタミン、ミネラル、コラーゲンが豊富な栄養の宝庫、すっぽん。全国的に高品質で有名な「佐賀県産すっぽん卵」と「黒ひげにんにく」を手間ひまかけた伝統製法で練りこみました。健康に美容に嬉しいにんにく卵黄です。 【提供元】日本にんにく
40,000	G－015. 佐賀商業　極星カレー16箱		【内容量】 200g×16箱 【受付期間】通年 【配送方法】常温 【発送時期】入金確認後、約2週間	佐賀商業創立110周年を記念したカレー。佐賀県産和牛、佐賀県産ソテーオニオン、国産人参を使ったスパイシーなカレーです。さが学美舎10代目の生徒達が企画し誕生させました。 【提供元】佐賀商業高等学校
40,000	G－018. 佐賀銘菓白玉饅頭詰合せDセット		【内容量】 白玉饅頭3個入×20袋、玄米白玉饅頭3個入×10袋、よもぎ白玉饅頭3個入×10袋 【受付期間】通年 【配送方法】冷凍 【発送時期】入金確認後、約2週間	創業明治15年より続く老舗の白玉饅頭はお米と小豆の素材の味を楽しめる安心安全なお菓子。歯切れの良い食感とあっさりした甘さのあんこは老若男女問わず愛されるお饅頭。今回オリジナル玄米、よもぎをセットにした詰合せで色々な白玉饅頭を楽しめる。 【提供元】元祖吉野屋

寄附金額	お礼の品		内容量等	説明
40,000	G－019. 佐賀の天然醸造醤油詰め合わせ		【内容量】自然一醤油900ml×2・ぽん酢醤油700ml×1・熟つゆ700ml×2・だし醤油300ml×2・酒みりん700ml×1・淡口醤油1000ml×2・自然一米味噌1kg×2・自然一麦味噌700g×2・十穀味噌500g×1 【受付期間】通年 【配送方法】常温 【発送時期】入金確認後、約2週間	天然醸造・2年熟成のこだわりの丸大豆醤油を始め、つゆ、ぽん酢、みりん、佐賀県産の有機大豆や有機米、有機麦で作った味噌などバラエティ豊かなこだわりの調味料の詰め合わせです。 【提供元】丸秀醤油（株）
40,000	G－020.「佐賀牛贅沢三昧」カレーセット		【内容量】 佐賀牛カレープレミアム220g×6箱、佐賀ん牛汁10.5g×6袋、和風ドレッシング215ml 1本、フレンチドレッシング215ml 1本 【受付期間】通年 【配送方法】常温 【発送時期】入金確認後、約2週間	ブランド牛、佐賀牛を贅沢にカレーで！レストランで使っている2種類のドレッシングはお好みで！ 【提供元】（株）さが・夢・維新会 レトロ館
40,000	G－024. ロッキング・ホース		【内容量】 1台（寸法W300、D800、H625、重量6kg） 【受付期間】通年 【配送方法】常温 【発送時期】入金確認後、約1カ月で発送 ※一つ一つ手作りのため、お申し込みが集中した場合、お時間をいただくことがございます。ご了承ください。	木目が美しくインテリアとしても楽しめ、贈り物にも最適です。対象年齢：1歳半～ 【提供元】社会福祉法人 楠の木会
40,000	G－027. とろける！佐賀牛ローススライス500g		【内容量】 佐賀牛ローススライス500g 【受付期間】通年 【配送方法】冷凍 【発送時期】入金確認後、約2週間	佐賀の美味しい空気、美味しい水、そして佐賀の大地で育ちましたA5ランクの佐賀牛です。すき焼きなどで至福の時をお過ごしくださいませ。噛むたびにお肉がとろけ極上の美味しさが広がります。 【提供元】アスタラビスタ
40,000	G－028. 8. 5mmアコヤパール直付けピアス		【内容量】 アコヤパール直付けピアス 【受付期間】通年 【発送時期】入金確認後、約1か月 ※年末年始・お盆、GWなどの長期休暇前後のお申し込みの場合は遅くなることがあります。特に年末年始は2～3カ月程遅くなる場合がございます為、お届け時期のお約束は致しかねます。ご準備でき次第のお届けになります。	【詳細】 真珠の種類：アコヤ真珠（佐賀県産） 色：ホワイト系 大きさ：約8.5mm 形：ラウンド系 照り艶：良好 金具素材：K14WG その他素材：金具入りシリコンキャッチ ※画像はシリコンキャッチですが、金具入りシリコンキャッチをお付けしております。 附属品：ケース、保証書 【提供元】㈱美穂野
40,000	G－031. シラ シリーズ（3点セット）		【内容量】 ・オールインワンフェイスクリーム30ml1個 ・フェイスジェルパック30ml 1個 ・ブースターモイストケアローション150ml 1個 【受付期間】通年 【発送時期】入金確認後、約2週間	佐賀市でヘマトコッカスを培養し、有用成分アスタキサンチンを抽出し、配合しています。 オールインワンクリームは、化粧水、乳液、美容液、クリームの役割を果たしお手入れの時間が短縮され簡単になります。 【提供元】㈱アルビータ
40,000	G－033. 扇屋 日帰り（入浴・昼食付）プラン ・換金・払戻・再発行は出来ません。 ・キャンセルにあたって寄附の取り消しはお引き受けいたしかねますので、ご了承ください。 ・キャンセルは、ご利用予定日の4日前までにお願いします。 ・予約のキャンセルは、旅館へご連絡をお願いいたします。 ・入湯税は、別途、現地にてお支払いください。		【内容量】 2名様日帰り入浴・昼食付プラン 地場産品付 ※利用券が届いてから、利用日の1週間前までに要予約（有効期限：発行日から1年） 【受付期間】通年 ※但し、GW、お盆、年末年始（12月28日～1月5日）、日祝祭日の前日は除く 【発送時期】入金確認後、約3週間	古湯・熊の川温泉郷は、約38度のぬるめの泉温とぬるぬるした心地良い肌触りという特徴から、「ぬる湯」と呼ばれています。 かつて画家「青木繁」歌人「斎藤茂吉」が静養したところです。お料理は、地産にこだわった四季折々の旬の素材をご賞味ください。 掛け流しの温泉につかり日常の喧騒から切り離された癒しのひとときをどうぞお楽しみ下さい。 地場産品と一緒にご利用券をお届けします。 【提供元】（一社）古湯・熊の川温泉観光コンベンション連盟
40,000	G－034. お宿夢千鳥 日帰り（入浴・昼食付）プラン ・換金・払戻・再発行は出来ません。 ・キャンセルにあたって寄附の取り消しはお引き受けいたしかねますので、ご了承ください。 ・キャンセルは、ご利用予定日の3日前までにお願いします。 ・予約のキャンセルは、旅館へご連絡をお願いいたします。		【内容量】 2名様日帰り入浴・昼食付プラン 地場産品付（日帰り湯ったりパック）+地場産品 ※チケットが届いてから、各旅館までご予約ください。（有効期限1年） 【受付期間】通年 ※但し、GW、お盆、年末年始、日祝祭日の前日は除く 【発送時期】入金確認後、約3週間	古湯・熊の川温泉郷は、約38度のぬるめの泉温とぬるぬるした心地良い肌触りという特徴から、「ぬる湯」と呼ばれています。 熊の川温泉にある当宿は、ラドン豊富な単純弱アルカリ性の温泉で、疲労回復や皮膚病、打ち身など、昔から療養泉として知られています。空気中にもラドンがたっぷり含まれているので、深呼吸しながら湯に浸かり、癒しの時間をお過ごしください。このプランでは、客室を4時間貸し切りにして、お食事と館内の内湯、家族風呂をお付けしたサービスプランとなっております。 地場産品と一緒にご利用券をお届けします。 ・ご利用時間帯 11:00～15:00 【提供元】（一社）古湯・熊の川温泉観光コンベンション連盟
40,000	G－036. 熊の川温泉ちどりの湯入浴券10枚+家族風呂利用券4枚 ・換金・払戻・再発行は出来ません。 ・キャンセルにあたって寄附の取り消しはお引き受けいたしかねますので、ご了承ください。 ・キャンセルは、ご利用予定日の4日前までにお願いします。 ・予約のキャンセルは、旅館へご連絡をお願いいたします。 ・入湯税は、別途、現地にてお支払いください。		【内容量】 ちどりの湯 入浴券 10枚+家族風呂利用券 4枚+地場産品 【受付期間】通年 ※但し、毎月第3木曜日は休館日 【発送時期】入金確認後、約3週間	古湯・熊の川温泉郷は、約38度のぬるめの泉温とぬるぬるした心地良い肌触りという特徴から、「ぬる湯」と呼ばれています。 熊の川温泉は、ラドンを豊富に含んだ単純弱放射能泉で、温泉だけでなく、空気中に溶け込んだラドンをいっぱい吸い込んで、ご入浴をお楽しみいただけます。このプランは、入浴券と家族風呂利用券を自由に組み合わせていただけます。 地場産品と一緒に回数券・ご利用券をお届けします。 ・入浴券が届いてからご利用ください。 ・ご来館時に、受付にて券を提示してください。 【提供元】（一社）古湯・熊の川温泉観光コンベンション連盟

寄附金額	お礼の品		内容量等	説明
40,000	G－037. 佐賀牛ももスライス しゃぶしゃぶ用1kg		【内容量】 500g×2 【受付期間】通年 【配送方法】冷凍 【発送時期】入金確認後、約2週間	厳選された佐賀牛をたっぷり1kg。 佐賀の豊かな大地で育ったとろけるやわらか佐賀牛をこころゆくまでご堪能ください。 【提供元】三重津みやげホスムスカモス
40,000	G－038. 佐賀牛ロースすきやき・しゃぶしゃぶ用 600g		【内容量】 300g×2 【受付期間】通年 【配送方法】冷凍 【発送時期】入金確認後、約2週間	厳選された佐賀牛をたっぷり600g。 佐賀の豊かな大地で育ったとろけるやわらか佐賀牛をこころゆくまでご堪能ください。 【提供元】三重津みやげホスムスカモス
40,000	G－039. 佐賀県産 豚ロース しゃぶしゃぶ用 3kg		【内容量】 500g×6 【受付期間】通年 【配送方法】冷凍 【発送時期】入金確認後、約2週間	佐賀の豊かな大地で育った安心安全の佐賀県産豚100%をたっぷり3kgおとどけ。 厳しい飼育管理による、生産者様の思いがこもった一品をふるさと佐賀からお届け致します。 精肉のプロにより丁寧に美しくスライスされたしゃぶしゃぶ肉の、ジューシーな旨みをお楽しみください。 【提供元】三重津みやげホスムスカモス
40,000	G－040. 佐賀牛切り落とし 2kg		【内容量】 500g×4 【受付期間】通年 【配送方法】冷凍 【発送時期】入金確認後、約2週間	厳選された佐賀牛をたっぷり2kg。 佐賀の豊かな大地で育ったとろけるやわらか佐賀牛をこころゆくまでご堪能ください。 【提供元】三重津みやげホスムスカモス
40,000	G－041. 佐賀市内観光タクシー2時間コース/ジャンボタクシー		【内容量】自然とおいしいものがいっぱいの佐賀♪ベテランドライバーが市内をご案内いたします。コースはお客様とご相談。 コース例 ①初めての佐賀コース/佐賀市内→佐賀城本丸歴史館→柳町界隈(佐賀市歴史民俗館・肥前通仙亭など)②佐賀の歴史コース/佐賀市内→佐賀城本丸歴史館→佐賀神社→徴古館③シュガーロード佐賀のお菓子をめぐるコース/羊羹→丸芳露→松露饅頭→白玉饅頭の各店舗 ※利用券が届いてから、ご利用日の1週間前までに要予約(有効期限:発行日から1年) 【受付期間】通年 【発送時期】入金確認後、約2週間	創業80年の老舗のタクシー会社です。安全第一、きれいな車で丁寧な運転をモットーにしております。あったかいおもてなしの心でベテランドライバーが佐賀市の魅力をご案内いたします。 尚、コースの代金は貸切タクシー代のみの対応となっております。入園料・駐車場代・入場料・飲食代は含まれておりませんのでご了承下さい。 【提供元】株式会社佐賀タクシー
40,000	G－045. 佐賀牛 サーロインステーキ 200g/3枚		【内容量】 200グラム／3パック 【受付期間】通年 【配送方法】冷凍 【発送時期】入金確認後、約2週間	最高級A5ランクのみの佐賀牛(R)。 日本を代表する銘柄牛をギフト箱でお届け。 ラッピング・風呂敷付き。 ※画像はイメージです。佐賀牛の性質上、霜降り具合や脂の割合などが画像と異なる場合がございます。あらかじめご了承ください。 【提供元】株式会社佐賀美装
40,000	G－047. ST4a ブランド米夢しずく白米＆無洗米計24kg		【内容量】 夢しずく白米5kg×4袋 夢しずく無洗米2kg×2袋 【受付期間】通年 【配送方法】常温 【発送時期】入金確認後、約1ヶ月	佐賀限定品種『夢しずく』。背振山からの恵みであるおいしいお水と肥沃な土壌で育ちました！未来への佐賀米づくりの「夢」と、朝露で潤う稲のイメージに「しずく」と名付けられました。噛めば噛むほど口いっぱいに広がる夢しずくの旨み。一度食べればリピートしたくなること間違いなし！ 当店の無洗米は水を使わず空気の力で表面を磨き上げるため、旨味が凝縮されたまま！また、美味しさを保つために精米後は2kgずつ真空パックでお届します！ ※水を使わない精米法ですので、通常の無洗米と比べて炊飯時に水が濁ることがございます。 【提供元】(株)スチームシップサガ
40,000	G－055. 総桐着物収納ケース3段		【内容量】 幅910 奥行415 高さ350 単位mm 材質・・・桐・桐合板 内寸サイズ 上段 幅884 奥行389 高さ67 単位mm 下段 幅884 奥行389 高さ137 単位mm 【受付期間】通年 【配送方法】常温 【発送時期】入金確認後、約2週間	桐の特性により大切な着物を湿気から保護します。 たとう紙も折らずに入るワイドサイズ。 着物だけでなく、シーズンオフの衣類の収納にも最適です。 【提供元】株式会社マーゼルン
40,000	G－056. 柿渋染め総桐着物収納ケース1段		【内容量】 幅910 奥行415 高さ190 単位mm 材質・・・桐・桐合板 内寸サイズ 下段 幅884 奥行389 高さ123 単位mm 【受付期間】通年 【配送方法】常温 【発送時期】入金確認後、約2週間	桐の特性により大切な着物を湿気から保護します。 たとう紙も折らずに入るワイドサイズ。 本体表面は時が経つにつれ、味わい深い色に変わる柿渋仕を1本1本丁寧に手塗りで仕上げました。 金具は柿渋染めになじむGB色の取手です。 【提供元】株式会社マーゼルン

寄附金額	お礼の品		内容量等	説明
40,000	G－057. 平日ゴルフプレー券　キャディ付		【内容量】 プレー券1枚（1名のみ利用可） 4月～11月の平日限定、18H キャディ、カート付 【受付期間】通年 【配送方法】常温 【発送時期】入金確認後、約2週間 ※プレー券到着後、事前予約をお願いいたします。ご予約の際、プレー券のご使用をお伝えください。 ※その他当返礼品の詳しい内容やご不明な点等は、提供元へお尋ねください。	佐賀市三瀬村、背振・北山県立自然公園の中央、人造湖では九州屈指の北山ダムのほとりにある18ホール。100万㎡の広大な自然の中に、九州では有数の7,061ヤードのロングコースです。標高400mの位置でありながら、広くてフラットなコースは、ビギナーから上級者でも楽しめる本格派のコースです。各ホールに亘り多彩な攻めのルートが秘められ、豪快さの中にも繊細な頭脳的プレーが要求されるとともに、2ベントグリーンを採用したコースにきっと挑戦意欲をかき立てられることでしょう。夏は特に涼しく、最高の環境でプレーを楽しめます。 【プレー券】※返金・換金・釣銭・転売不可 ※プレー券は当日受付時にご提出いただきますので、大切に保管ください。ご提出がない場合は実費負担となります。なお、紛失、破損等による再発行はいたしません。 【提供元】北山カントリー倶楽部
40,000	G－058. 冬季土日祝ゴルフプレー券　キャディ付		【内容量】 プレー券1枚（1名のみ利用可） 12月～3月の土・日・祝日限定、18H キャディ、カート付 【受付期間】通年 【配送方法】常温 【発送時期】入金確認後、約2週間 ※プレー券到着後、事前予約をお願いいたします。ご予約の際、プレー券のご使用をお伝えください。 ※その他当返礼品の詳しい内容やご不明な点等は、提供元へお尋ねください。	佐賀市三瀬村、背振・北山県立自然公園の中央、人造湖では九州屈指の北山ダムのほとりにある18ホール。100万㎡の広大な自然の中に、九州では有数の7,061ヤードのロングコースです。標高400mの位置でありながら、広くてフラットなコースは、ビギナーから上級者でも楽しめる本格派のコースです。各ホールに亘り多彩な攻めのルートが秘められ、豪快さの中にも繊細な頭脳的プレーが要求されるとともに、2ベントグリーンを採用したコースにきっと挑戦意欲をかき立てられることでしょう。夏は特に涼しく、最高の環境でプレーを楽しめます。 【プレー券】※返金・換金・釣銭・転売不可 ※プレー券は当日受付時にご提出いただきますので、大切に保管ください。ご提出がない場合は実費負担となります。なお、紛失、破損等による再発行はいたしません。 【提供元】北山カントリー倶楽部
40,000	G－059. 45-3LC翔天（DB）		【内容量】 商品サイズ　435×450×435 【受付期間】通年 【配送方法】常温 【発送時期】入金確認後、約2週間	前板材料～桐無垢集成材 ・長引出しにはスライドレールが付いており、スムーズに開閉ができます。 ・仏壇台や電話台等に使用でき、コンパクトなサイズになっておりますので、用途に応じた使い方が出来ます。 【提供元】㈱三友ファニチャー
40,000	G－060. 45-3LC翔天（DR）		【内容量】 商品サイズ　435×450×435 【受付期間】通年 【配送方法】常温 【発送時期】入金確認後、約2週間	前板材料～桐無垢集成材 ・長引出しにはスライドレールが付いており、スムーズに開閉ができます。 ・仏壇台や電話台等に使用でき、コンパクトなサイズになっておりますので、用途に応じた使い方が出来ます。 【提供元】㈱三友ファニチャー
40,000	G－061. 60上置き翔天（DB）		【内容量】 590×425×630（mm） 【受付期間】通年 【配送方法】常温 【発送時期】入金確認後、約2週間	前板材料～桐無垢集成材 ・上置き仏壇としてご使用下さい。 ・小物収納に最適な小引き出しが付いております。 【提供元】㈱三友ファニチャー
40,000	G－062. 60上置き翔天（DR）		【内容量】 590×425×630（mm） 【受付期間】通年 【配送方法】常温 【発送時期】入金確認後、約2週間	前板材料～桐無垢集成材 ・上置き仏壇としてご使用下さい。 ・小物収納に最適な小引き出しが付いております。 【提供元】㈱三友ファニチャー
40,000	G－063. 40フリーボード　クオーネ（白）		【内容量】 返礼品サイズ　400×435×1225（mm） 〔諸富家具〕 【受付期間】通年 【配送方法】常温 【発送時期】入金確認後、約2週間	前板材料～MDF（強化シート貼り） ・取り出しに便利な、スライドカウンター付き ・2口コンセント、コーダー穴付き ・光沢のあるホワイト色がとても綺麗です。 【提供元】㈱三友ファニチャー
40,000	G－064. 40フリーボード　クオーネ（NA）		【内容量】 返礼品サイズ　400×435×1225（mm） 〔諸富家具〕 【受付期間】通年 【配送方法】常温 【発送時期】入金確認後、約2週間	前板材料～MDF（強化シート貼り） ・取り出しに便利な、スライドカウンター付き ・2口コンセント、コーダー穴付き ・木目のナチュラル色が色がとても綺麗です。 【提供元】㈱三友ファニチャー

寄附金額	お礼の品		内容量等	説明
40,000	G－065. 40フリーボード クオーネ（DB）		【内容量】 返礼品サイズ 400×435×1225(mm) 〔諸富家具〕 【受付期間】通年 【配送方法】常温 【発送時期】入金確認後、約2週間	前板材料～MDF（強化シート貼り） ・取り出しに便利な、スライドカウンター付き ・2口コンセント、コーダー穴付き ・高級感と落ち着きのあるダークブラウン色。 【提供元】㈱三友ファニチャー
40,000	G－067. 桐たんす 着物収納 桐箱3段（ｷｬｽﾀｰ付）【諸富家具】		【内容量】 ●サイズ 幅910 奥行415 高さ405 単位mm 材質・・・桐・桐合板 内寸サイズ 上段 幅884 奥行389 高さ67 単位mm 下段 幅884 奥行389 高さ135 単位mm 【受付期間】通年 【配送方法】常温 【発送時期】入金確認後、約2週間 （在庫切れの場合、約1ヶ月）	桐たんす専門工場で製造する桐箱。 桐の特性により大切な着物を湿気から保護します。 たとう紙も折らずに入るワイドサイズ。 キャスター付なので移動もラクラクです。 着物だけでなく、シーズンオフの衣類の収納にも最適です。 【経年変化】 塗布（乾燥）直後の色はごく薄く、ほとんど色が付きませんが、時間の経過とともに空気に触れ、光に当たるほど濃い茶色に発色していきます。 【提供元】株式会社マーゼルン
40,000	G－068. 佐賀レンジDEステーキ		【内容量】 佐賀牛55g×6枚 ソース25g×6個 【受付期間】通年 【配送方法】冷凍 【発送時期】入金確認後、約2週間	全国でも有数の人気を誇る佐賀牛を使用し、電子レンジで温めるだけで簡単便利に本格的なステーキをお召し上がりいただけます。 【提供元】佐賀冷凍食品
40,000	G－069. 国産牛すじ串112本･アキレス小間切れ･豚足4本		【内容量】 牛すじ串8本×14袋 国産アキレス小間切れ200g×2袋 豚足2本×2袋 【受付期間】通年 【配送方法】冷凍 【発送時期】入金確認後、約2週間	『国産牛すじ串』は安心安全な国産牛のアキレスやスジ肉を自社工場にて職人が1本1本丁寧に手刺ししております。 佐賀県内のスーパーを中心に販売しておりますが、ふるさと納税返礼品だけの限定品です。 さらに、煮物や炒め物の引き立て役となる牛アキレスの小間切れ、国産アキレスを湯がいた後の【コラーゲン煮汁】でじっくり湯がいた国産の豚足をセットにしました。 ビックリするほど美味しいですよ。 【提供元】 藤園食品
40,000	G－070. 佐賀産和牛 サーロイン しゃぶしゃぶ 1kg		【内容量】 佐賀産和牛 サーロイン しゃぶしゃぶ用スライス 1kg（500g × 2パック） 【受付期間】通年 【配送方法】冷 凍 【発送時期】入金確認後、約1か月	佐賀の温暖な気候と恵まれた自然のなか丹念に育て上げられた黒毛和牛。 きめ細やかなサシと肉本来の旨みが自慢のサーロイン部位だけをなんと！『1kg』お届けします。 脂がのった、味に深みのあるお肉を是非、ご家族･ご友人で至福の一時をお過ごし下さい。 【提供元】アースグロー株式会社
40,000	G－071. 新鍋島緞通 対角雷文 花紺地		【内容量】 30×30cm、毛足1.5cm、1枚 【受付期間】通年 【配送方法】常温 【発送時期】受注生産のため、入金確認後、約4か月	大正元年創業以来、江戸時代より続く鍋島緞通の伝統を継承してまいりました。 そのおおらかで優美な文様、そして木綿の包み込みような優しい肌触りをお楽しみください。 100%木綿素材の小さな鍋島緞通です。 シンプルな柄、色合いですので椅子や家具等に合わせやすくなっています。 小物敷きや、お座布団としてご利用ください。 ※手刺繍製法で作られた新鍋島となります。 【提供元】（株）鍋島緞通 吉島家
40,000	G－072. 新鍋島緞通 雪輪 灰白Ⅱ		【内容量】 30×30cm、毛足1.5cm、1枚 【受付期間】通年 【配送方法】常温 【発送時期】受注生産のため、入金確認後、約4か月	大正元年創業以来、江戸時代より続く鍋島緞通の伝統を継承してまいりました。 そのおおらかで優美な文様、そして木綿の包み込みような肌触りをお楽しみください。 100%木綿素材の小さな鍋島緞通です。 シンプルな柄、色合いですので椅子や家具等に合わせやすくなっています。 小物敷きや、お座布団としてご利用ください。 ※手刺繍製法で作られた新鍋島となります。 【提供元】（株）鍋島緞通 吉島家
40,000	G－073. 注目の旬アイテム♬アコヤ真珠イヤーカフ		【内容量】7mmアコヤ真珠片耳イヤーカフ 真珠の種類：アコヤ本真珠（佐賀県産･市内加工） 真珠の色：ホワイト系 真珠のサイズ：約7mm 真珠の形状：ラウンド系 真珠の品質：照り艶良好、小傷凹凸少々 その他素材：K10またはK10WG（ホワイトゴールド）、K10PG（ピンクゴールド） ※WGまたはPGをご希望の場合は備考欄に「WG」「PG」とご記入下さい。記載がない場合、YGのお届けとなります。 全体の大きさ：縦約17㎜ 横約12㎜ 附属品：保証書 ケース 【受付期間】通年 【配送方法】常温 【発送時期】入金確認後、通常1か月前後。但し、年末年始･お盆GWなどの長期休暇前後のお申し込みの場合は遅くなることがあります。また、年末年始は特に2、3か月程遅くなる場合がございます。お届け時期のお約束が致しかねます。ご準備でき次第のお届けになります。	個性ある真珠の中から、傷などが少なく、ラウンドで同じ色合いや照り艶が比較的良い真珠を厳選し、イヤーカフをお作りしました。 『片耳で目を引く大人エレガント♬艶々パールのイヤーカフ 』 片耳に1つつけるだけで旬のお洒落顔になれるイヤーカフ。ピアスとは異なり、ピアスホールは必要がなく、耳の横辺りから中央に向けて、引っ掛け挟むもので、長時間つけていても比較的痛みもなくつけることができます。艶々のアコヤパールを使用し、上品さをプラス。身につける方の顔周りを明るく華やかにエレガントに、女性らしさとお洒落度をアップ。カジュアルからパーティーまで様々なシーンにお使いいただけるアイテムです。 ※画像は参考です。 【提供元】株式会社美穂野

寄附金額	お礼の品		内容量等	説明
40,000	G－075. 特選佐賀牛ロースしゃぶしゃぶ(3人前)		【内容量】 佐賀牛400g 濃縮ダシ(300ml) コラーゲン1個 ピーナッツタレ(150cc) ポン酢　　(150cc) 【受付期間】通年 【配送方法】冷凍 【発送時期】入金確認後、約2週間	A-5ランクの厳選佐賀牛サーロインを使用。日本料理きぶんオリジナル濃縮ダシとつけだれもセットで料亭のしゃぶしゃぶ鍋がご自宅で味わえます。 また、美容や健康維持に欠かせないコラーゲンを入れた鍋は、女性に大変人気となっています。 上品な折箱に詰めてお届けします。 【提供元】なべ家きぶん
40,000	G－076. 特選佐賀牛ロースすきやき(3人前)		【内容量】 佐賀牛400g 割り下(360ml) 【受付期間】通年 【配送方法】冷凍 【発送時期】入金確認後、約2週間	A-5ランクの厳選佐賀牛サーロインを使用。 日本料理きぶんが昔ながらの製法で作るすき焼きのタレで、料亭のすきやきがご自宅で味わえます。 上品な折箱に詰めてお届けします。 【提供元】なべ家きぶん
40,000	G－079. スツール SPIRAL 42H(杉) 【諸富家具】		【内容量】 1台 ／ 杉間伐材 ／ 無塗装 W.355　D.355　H.420 【受付期間】通年 【配送方法】常温 【発送時期】入金確認後、約2カ月	2008年にグッドデザイン賞を受賞した、機能性と美しさを兼ね備えたSPIRAL(スパイラル)スタッキングスツールです。 材質は無垢材の杉間伐材。国産の杉間伐材を使用する事で環境保全や地域の活性化を図ります。木材の色味は杉材の芯に近い赤褐色の部分(赤身)や、皮に近い白色の部分(白太)など杉の使用部分により変わります。 赤みがあったり、白みがあったり、赤白混じっていたりと様々です。 持ち運んで好きな場所に座りたい時、狭いスペースに座る場所が欲しい時、家にお友達が遊びに来た時等にサッと出せるスツールとして。お気に入りの生活雑貨や植物を置く台として。高い所にあるものを取る踏み台として。組み合わせて並べれば簡単なテーブルとして。様々な場面で活用出来ます。 ※諸富家具は佐賀県指定伝統的地場産品の指定を受けています。 【提供元】有限会社 志岐家具製作所

寄附金額	お礼の品		内容量等	説明
45,000	G2－001. 佐賀牛 ロース しゃぶ 1kg		【内容量】 佐賀牛 ロース しゃぶしゃぶ用スライス 1kg（500g × 2パック） 【受付期間】通年 【配送方法】冷 凍 【発送時期】入金確認後、約1か月	世界でも名高いブランド牛「佐賀牛」のロース部位（リブロース、サーロイン部位を使用）を1kg！！肉質が5等級および4等級、霜降りの割り合いである「BMS」が7以上のものだけが”佐賀牛”と名乗れます。佐賀の肥沃な大地で育った最高級の和牛は艶サシと言われるきめ細やかな霜降りが全体に行き渡っており、口に入れると溶けるように柔らかく、甘く深みのある上品な香りも自慢のお肉です。口に入れた瞬間のとろけるような肉質は佐賀牛ならでは。やわらかい赤身に脂肪のサシが入ったロースをご満喫下さい。 【提供元】アースグロー株式会社
45,000	G2－002. 佐賀牛 サーロイン しゃぶ 1kg		【内容量】 佐賀牛 サーロイン しゃぶしゃぶ用スライス 1kg（500g × 2パック） 【受付期間】通年 【配送方法】冷 凍 【発送時期】入金確認後、約1か月	世界でも名高いブランド牛「佐賀牛」のロース部位（リブロース、サーロイン部位を使用）を1kg！！肉質が5等級および4等級、霜降りの割り合いである「BMS」が7以上のものだけが”佐賀牛”と名乗れます。佐賀の肥沃な大地で育った和牛はきめ細やかな艶サシと言われる霜降りが脂肪の微粒が全体に行き渡っており、口に入れた瞬間から溶けるような柔らかさと甘く深みのある上品な旨味と香りが自慢のお肉です。やわらかい赤身にサシが入ったなんとも美しい佐賀牛のサーロインをご堪能ください。また、しゃぶしゃぶ以外にもすき焼きや牛丼、カレーなどにもお使い頂けます。 【提供元】アースグロー株式会社
45,000	G2－006. メモリアルボックス虹 M(4枚戸)	 	【内容量】 ペット用仏壇_W320×D250×H420_1個 引出し内部サイズ：幅24.5cm×奥15.5cm×高4.5cm 表面材パイン材 その他プリント強化紙 引出：ファルカタ材 色：ナチュラル、ピンク、ブルー、ホワイトからお選びいただけます。 【受付期間】通年 【配送方法】常温 【発送時期】入金確認後、約1カ月	ペット用の仏壇です。 家族の一員であるペットといつまでもそばに寄り添えたら…という思いからメモリアルボックスを開発しました。リビングや寝室など、空間に溶け込むデザインで、置く場所を選ばない、コンパクトなメモリアルボックスです。扉部分は天然木パイン材に木目が透ける塗装を施しており、引出しには思い出の品を収納できます。 色はナチュラル、ピンク、ブルー、ホワイトからお選びいただけます。お申込み時の備考欄にご希望の色をご記載ください。記載がない場合はナチュラルをお届けします。 【ご注意】 ・写真立てや仏具等は商品には含まれません。 ・画像はイメージです。画像と実際のお届けする品では、色の濃さや木目の雰囲気等異なる場合がございます。ご理解の上ご検討ください。 【提供元】株式会社　中村敬木工

寄附金額	お礼の品		内容量等	説明
50,000	H－001. 佐賀牛ロースステーキ200g×3枚		【内容量】佐賀牛ロースステーキ200g×3枚 【受付期間】通年 【配送方法】冷凍 【発送時期】入金確認後、約3週間	ジューシーで舌にとろけるやわらかさ。その秘密は、「霜降り」といわれる脂肪の混ざり具合で決まります。そのきめ細やかさ……まさに絶品です 【提供元】さが風土館季楽
50,000	H－004. 厳選！佐賀牛モモしゃぶしゃぶ1kg		【内容量】 佐賀牛モモしゃぶしゃぶ1kg 【受付期間】通年 【配送方法】冷凍 【発送時期】入金確認後、約1か月（11月～1月お申込みの場合、2～3か月かかる場合があります）	最高級ブランド“佐賀牛”を目利きの老舗精肉店がお届け！モモ肉は比較的赤身が多い部位なので、さっぱりとお召し上がりいただけます。カロリー低めでヘルシーなので、脂身が苦手な方や女性、高齢の方にも大人気の商品です。 【提供元】（株）スチームシップサガ
50,000	H－005. 佐賀ブランド肉コラボセット計1．7kg		【内容量】 佐賀牛ロースしゃぶしゃぶ700g、佐賀県産肥前さくらポーク1kg 【受付期間】通年 【配送方法】冷凍 【発送時期】入金確認後、約1か月（11月～1月お申込みの場合、2～3か月かかる場合があります）	佐賀県が誇るブランド肉「牛＆豚」をセットでお届けします。最高級ブランド銘柄”佐賀牛”、佐賀県産ブランド豚”肥前さくらポーク”この機会にぜひ食べ比べでお楽しみください。佐賀牛しゃぶしゃぶは食べる分だけ使いやすいように1枚ずつ包んでお届けします。 【提供元】（株）スチームシップサガ
50,000	H－006. 超粗挽きウインナー（25パック）		【内容量】 1パック2本入り×25パック 【受付期間】通年 【配送方法】冷凍 【発送時期】入金確認後、約2週間	本場ドイツ国際食肉加工品コンテストSUFFA（ズーファ）2006金賞受賞者がつくる、長さ25cm～30cm、1本100gの超ロング粗挽きウインナーソーセージ「ガスボー」。希少部位20mmの肉塊を天然腸に詰め込み限界までの超粗挽き。 【提供元】旬菜舎さと山
50,000	H－007. 超粗挽きウインナー（23パック）		【内容量】 ガスボー／1パック2本入り×15パック、ハバネロ明太子入りガスボー／1パック2本入り×8パック 【受付期間】通年 【配送方法】冷凍 【発送時期】入金確認後、約2週間	本場ドイツ国際食肉加工品コンテストSUFFA（ズーファ）2006金賞受賞者がつくる、長さ25cm～30cm、1本100gの超ロング粗挽きウインナーソーセージ「ガスボー」と「ハバネロ明太子入りガスボー」のセット 【提供元】旬菜舎さと山
50,000	H－008. 佐賀の手作りひげにんにく卵黄9袋セット		【内容量】①すっぽん黒ひげにんにく玉　12g（約60粒）約一ヶ月分×3袋、②熟成、発酵黒ひげにんにく玉　12g（約60粒）約一ヶ月分、×3袋、③発芽ひげにんにく玉　12g（約60粒）約一ヶ月分×3袋 【受付期間】通年 【配送方法】常温 【発送時期】入金確認後、約2週間	ビタミン、ミネラル、コラーゲンが豊富な栄養の宝庫、すっぽん。全国的に高品質で有名な「佐賀県産すっぽん卵」と「黒ひげにんにく」を手間ひまかけた伝統製法で練りこみました。健康に美容に嬉しいにんにく卵黄です。 【提供元】日本にんにく
50,000	H－014. とろける！佐賀牛ロースステーキ（3枚）		【内容量】 佐賀牛ロースステーキ200gX3枚 【受付期間】通年 【配送方法】冷凍 【発送時期】入金確認後、約2週間	佐賀の美味しい空気、美味しい水、そして佐賀の大地で育ちましたA5ランクの佐賀牛です。200gを3枚と納得のボリューム。噛むたびにお肉がとろけ極上の美味しさが広がります。 【提供元】アスタラビスタ
50,000	H－021. 旅館つかさ 日帰り（入浴・昼食付）プラン ・換金・払戻・再発行は出来ません。 ・キャンセルにあたって寄附の取り消しはお引き受けいたしかねますので、ご了承ください。 ・キャンセルは、ご利用予定日の4日前までにお願いします。 ・予約のキャンセルは、旅館へご連絡をお願いいたします。 ・入湯税は、別途、現地にてお支払いください。		【内容量】 2名様日帰り入浴・昼食付プラン　地場産品付 ※利用券が届いてから、利用日の5日前までに要予約（有効期限：発行日から1年） 【受付期間】通年 ※但し、GW、お盆、年末年始（12月28日～1月5日）を除く。 【発送時期】入金確認後、約3週間	古湯・熊の川温泉郷は、約38度のぬるめの泉温とぬるぬるした心地良い肌触りという特徴から、「ぬる湯」と呼ばれています。 心温まるアットホームなおもてなしが自慢の宿です。浮世絵のタイルがユニークな大浴場は日常の疲れを癒してゆっくり寛げます。また、地元の食材を取り入れた手間暇かけた季節料理が自慢です。 地場産品と一緒にご利用券をお届けします。 【提供元】（一社）古湯・熊の川温泉観光コンベンション連盟
50,000	H－022. 古湯温泉ONCRI 日帰り（入浴・昼食付）プラン ・換金・払戻・再発行は出来ません。 ・キャンセルにあたって寄附の取り消しはお引き受けいたしかねますので、ご了承ください。 ・キャンセルは、ご利用予定日の4日前までにお願いします。 ・予約のキャンセルは、旅館へご連絡をお願いいたします。 ・入湯税は、別途、現地にてお支払いください。		【内容量】 2名様日帰り入浴・昼食付プラン　地場産品付 ※利用券が届いてから、ご予約ください。（有効期限1年） 【受付期間】平日限定 【発送時期】入金確認後、約3週間	古湯・熊の川温泉郷は、約38度のぬるめの泉温とぬるぬるした心地良い肌触りという特徴から、「ぬる湯」と呼ばれています。 玄海産の魚介類や地元契約農家から毎日届けられる、四季折々の新鮮な食材を最大限に活かしたナチュラルイタリアン「SEBRI」のランチコース。 地場産品と一緒にご利用券をお届けします。 【提供元】（一社）古湯・熊の川温泉観光コンベンション連盟
50,000	H－023. 佐賀牛ロースすきやき・しゃぶしゃぶ用　800g		【内容量】 400g×2 【受付期間】通年 【配送方法】冷凍 【発送時期】入金確認後、約2週間	厳選された佐賀牛をたっぷり800g。 佐賀の豊かな大地で育ったとろけるやわらか佐賀牛をこころゆくまでご堪能ください。 【提供元】三重津みやげホスムスカモス

寄附金額	お礼の品		内容量等	説明
50,000	H－024．佐賀市内観光タクシー3.5時間コース／小型		【内容量】自然とおいしいものがいっぱいの佐賀♪ベテランドライバーが市内をご案内いたします。コースはお客様とご相談。 コース例　①初めての佐賀コース／佐賀市内→佐賀城本丸歴史館→柳町界隈(佐賀市歴史民俗館・肥前通仙亭など)→大隈重信記念館②佐賀の自然満喫コース／佐賀市内→昇開橋→東与賀干潟公園→佐野常民記念館・三重津海軍所跡でバーチャル体験③佐賀の歴史コース／佐賀市内→佐賀城本丸歴史館→佐賀神社→徴古館→築地反射炉→隔林亭④シュガーロード佐賀のお菓子をめぐるコース／羊羹→丸芳露→松露饅頭→白玉饅頭 【受付期間】通年 【発送時期】入金確認後、約2週間	創業80年の老舗のタクシー会社です。安全第一、きれいな車で丁寧な運転をモットーにしております。あったかいおもてなしの心でベテランドライバーが佐賀市の魅力をご案内いたします。 尚、コースの代金は貸切タクシー代のみの対応となっております。入園料・駐車場代・入場料・飲食代は含まれておりませんのでご了承下さい。 ※ご利用日の1週間前までに要予約 【提供元】株式会社佐賀タクシー
50,000	H－031．ST5a【6回定期便】マイスター厳選さがびより計30kg		【内容量】 さがびより白米5kg×6回 【受付期間】通年 【配送方方法】常温 【発送時期】入金確認後、入金確認月もしくはその翌月より1回目をお届けいたします。11月～1月お申込みの場合、1回目のお届けを2~3ヶ月お待ちいただく場合がございます。全6回の定期便でお届けします。	さがびよりは近年変動しやすくなった高温な夏場に対応するため、佐賀県農業試験研究センターが10年もの歳月をかけて作り上げました。佐賀が自信をもってオススメするさがびより。口に入れた瞬間口いっぱいに甘みが広がります！冷めてもおいしいため、お弁当にもピッタリです。まずはシンプルに白米だけで食べてみてください。本当においしいお米だと実感できます！さがんもんが作り上げた努力の賜物を是非ご賞味下さい！ 当店では、お米マイスターでもある店主自らお米を厳選しています！ ご注文をいただいてから精米し即日発送しています。お米が届いてすぐ、精米したての絶品のお米をご堪能いただけます！ 【提供元】(株)スチームシップサガ
50,000	H－032．佐賀牛ももローストビーフスライス		【内容量】 佐賀牛ももローストビーフスライス500g 【受付期間】通年 【配送方法】冷凍 【発送時期】入金確認後、約3週間 ※ご依頼を受けてから製造します	佐賀牛の脂の少ない「内もも肉・外もも・らんぷ・しんたま」を使った一品。口の中で一枚一枚噛むたびに、芳醇で濃厚な旨味が幸せなひと時へと誘ってくれます。 【提供元】㈲福岡精肉・デリカ
50,000	H－037．【定期便4回】季節の生花のフラワーボックス		【内容量】 フラワーボックスを年間4回お届け 数量：1個（全4個） ボックスサイズ：約265×145×115 mm 【受付期間】通年 【配送方法】冷蔵 【発送時期】入金確認後、電話で受取日を確認します ※画像はイメージです	四季を楽しむように年4回お送りするお花の定期便。季節の生花を箱にぎゅっと詰め込んでお届けします。どんなお花が届くかは蓋を開けるまでのお楽しみです。 新鮮な状態でお届けするため、配達可能日時の確認をこちらから電話で行います。 ・新鮮な状態でお届けするため、必ず日中にご連絡の取れる電話番号と時間帯を備考欄にご入力ください。 ・事前に電話で配送希望日を確認してから出荷します。ご連絡が取れない場合は期日内に出荷をいたしますのでご了承ください。 店舗電話番号【0952-37-5712（花音：かのん）】からご連絡いたします. 【提供元】花音
50,000	H－038．総桐ひな人形収納ケース深型1段		【内容量】 幅820　奥行415　高さ460　単位mm 材質・・・桐・桐合板 内寸サイズ 幅794　奥行389　高さ340　単位mm 【受付期間】通年 【配送方法】常温 【発送時期】入金確認後、約2週間	平飾り収納ﾀｲﾌﾟ 桐の特性により大切なひな人形を湿気から保護します。 ひな人形と道具もまとめて収納できる総桐ケース キャスター付で出し入れも簡単！！ ずっと気になっていたひな人形の整理に最適です。 ※時代により大きさ・形が異なりますので内寸サイズをご確認ください。 ※ひな人形は返礼品に含まれません。 【提供元】株式会社マーゼルン
50,000	H－039．総桐着物収納ケース4段		【内容量】 幅910　奥行415　高さ430　単位mm 材質・・・桐・桐合板 内寸サイズ 上段　幅884　奥行389　高さ67　単位mm 下段　幅884　奥行389　高さ137　単位mm 【受付期間】通年 【配送方法】常温 【発送時期】入金確認後、約2週間	桐の特性により大切な着物を湿気から保護します。 たとう紙も折らずに入るワイドサイズ。 着物だけでなく、シーズンオフの衣類の収納にも最適です。 【提供元】株式会社マーゼルン
50,000	H－040．柿渋染め総桐着物収納ケース2段		【内容量】 幅910　奥行415　高さ250　単位mm 材質・・・桐・桐合板 内寸サイズ 上段　幅884　奥行389　高さ67　単位mm 下段　幅884　奥行389　高さ98　単位mm 【受付期間】通年 【配送方法】常温 【発送時期】入金確認後、約2週間	桐の特性により大切な着物を湿気から保護します。 たとう紙も折らずに入るワイドサイズ。 本体表面は時が経つにつれ、味わい深い色に変わる柿渋仕を1本1本丁寧に手塗りで仕上げました。 金具は柿渋染めになじむGB色の取手です。 【提供元】株式会社マーゼルン
50,000	H－041．郵便局のみまもり訪問サービス（6カ月）		【内容量】 ふるさと佐賀市で暮らす親御さんのご自宅に、郵便局社員等が毎月1回訪問し、生活状況を確認して、その結果をご家族様へお知らせするサービスです。 【受付期間】通年 【発送時期】入金確認後、契約書類を郵送します	●月1回、郵便局社員などがご利用者宅などへ直接訪問します。 ●ご利用者の生活状況はご家族などのご指定いただいた報告先へご連絡します。 ●生活状況は「7項目+選べる3項目」で、ご利用者の状況に応じた確認ができます。 【提供元】日本郵便㈱佐賀松原郵便局

寄附金額	お礼の品		内容量等	説明
50,000	H－042．土日祝ゴルフプレー券　セルフ		【内容量】 プレー券1枚（1名のみ利用可） 4月～11月の土・日・祝日限定、18H セルフ、カート付 【受付期間】通年 【配送方法】常温 【発送時期】入金確認後、約2週間 ※プレー券到着後、事前予約をお願いいたします。ご予約の際、プレー券のご使用をお伝えください。 ※その他当返礼品の詳しい内容やご不明な点等は、提供元へお尋ねください。	佐賀市三瀬村、背振・北山県立自然公園の中央、人造湖では九州屈指の北山ダムのほとりにある18ホール。100万㎡の広大な自然の中に、贅沢とも思われるレイアウト、九州では有数の7,061ヤードのロングコースです。標高400mの位置でありながら、広くてフラットなコースは、ビギナーから上級者でも楽しめる本格派のコースです。各ホールに亘り多彩な攻めのルートが秘められ、豪快さの中にも繊細な頭脳的プレーが要求されるとともに、2ベントグリーンを採用したコースにきっと挑戦意欲をかき立てられることでしょう。夏は特に涼しく、最高の環境でプレーを楽しめます。 【プレー券】※返金・換金・釣銭・転売不可 ※プレー券は当日受付時にご提出いただきますので、大切に保管ください。ご提出がない場合は実費負担となります。なお、紛失、破損等による再発行はいたしません。 【提供元】北山カントリー倶楽部
50,000	H－043．45-4LC翔天（DB）		【内容量】 商品サイズ　435×450×570 【受付期間】通年 【配送方法】常温 【発送時期】入金確認後、約2週間	前板材料～桐無垢集成材 ・長引出しにはスライドレールが付いており、スムーズに開閉ができます。 ・仏壇台や電話台等に使用でき、コンパクトなサイズになっておりますので、用途に応じた使い方が出来ます。 【提供元】㈱三友ファニチャー
50,000	H－044．45-4LC翔天（DR）		【内容量】 商品サイズ　435×450×570 【受付期間】通年 【配送方法】常温 【発送時期】入金確認後、約2週間	前板材料～桐無垢集成材 ・長引出しにはスライドレールが付いており、スムーズに開閉ができます。 ・仏壇台や電話台等に使用でき、コンパクトなサイズになっておりますので、用途に応じた使い方が出来ます。 【提供元】㈱三友ファニチャー
50,000	H－045．60レンジ台　クオーネ（白）		【内容量】 返礼品サイズ 592×435×1225（mm） 【受付期間】通年 【配送方法】常温 【発送時期】入金確認後、約2週間 〔諸富家具〕	前板材料～MDF（強化シート貼り） ・取り出しに便利な、スライドカウンター付き ・2口コンセント、コーダー穴付き ・扉内部には、棚板が付いておりますのでお好きな高さで調整できます。 ・光沢のあるホワイト色がとても綺麗です。 【提供元】㈱三友ファニチャー
50,000	H－046．60レンジ台　クオーネ（NA）		【内容量】 返礼品サイズ　592×435×1225（mm） 【受付期間】通年 【配送方法】常温 【発送時期】入金確認後、約2週間 〔諸富家具〕	前板材料～MDF（強化シート貼り） ・取り出しに便利な、スライドカウンター付き ・2口コンセント、コーダー穴付き ・扉内部には、棚板が付いておりますのでお好きな高さで調整できます。 ・木目のナチュラル色がとても綺麗です。 【提供元】㈱三友ファニチャー
50,000	H－047．60レンジ台　クオーネ（DB）		【内容量】 返礼品サイズ　592×435×1225（mm） 【受付期間】通年 【配送方法】常温 【発送時期】入金確認後、約2週間 〔諸富家具〕	前板材料～MDF（強化シート貼り） ・取り出しに便利な、スライドカウンター付き ・2口コンセント、コーダー穴付き ・高級感と落ち着きのあるダークブラウン色。 【提供元】㈱三友ファニチャー
50,000	H－049．桐たんす 着物収納 桐箱4段（ｷｬｽﾀｰ付）【諸富家具】		【内容量】 ●サイズ 幅910　奥行415　高さ485　単位mm 材質・・・桐・桐合板 内寸サイズ 上段　幅884　奥行389　高さ67　単位mm 下段　幅884　奥行389　高さ135　単位mm 【受付期間】通年 【配送方法】常温 【発送時期】入金確認後、約2週間 （在庫切れの場合、約1ヶ月）	桐たんす専門工場で製造する桐箱。 桐の特性により大切な着物を湿気から保護します。 たとう紙も折らずに入るワイドサイズ。 キャスター付なので移動もラクラクです。 着物だけでなく、シーズンオフの衣類の収納にも最適です。 【経年変化】 塗布（乾燥）直後の色はごく薄く、ほとんど色が付きませんが、時間の経過とともに空気に触れ、光に当たるほど濃い茶色に発色していきます。 【提供元】株式会社マーゼルン
50,000	H－050．60書棚BR　無垢材を使用した書棚【諸富家具】		【内容量】 ●サイズ　581×340×1601（mm） 【受付期間】通年 【配送方法】常温 【発送時期】入金確認後、約3週間	前板材料～アルダー無垢集成材 ・前面はオイル塗装となっておりますので、健康と環境に優しい品となっております。 ・小引出し部、引出し落下防止ストッパー付　小さなお子様にも安全です。 ・この品には、転倒防止ベルトが付属しております。 ・この品には、地板が入っておりますので丈夫なつくりとなっております。 ・引出し二重構造になっておりますので、とても丈夫でしっかりとした造りになっております。 【提供元】 ㈱三友ファニチャー

寄附金額	お礼の品		内容量等	説明
50,000	H－051．60書棚NA　無垢材を使用した書棚【諸富家具】		【内容量】 ●サイズ　581×340×1601(mm) 【受付期間】通年 【配送方法】常温 【発送時期】入金確認後、約3週間	前板材料～アルダー無垢集成材 ・前面はオイル塗装となっておりますので、健康と環境に優しい品となっております。 ・小引出し部、引出し落下防止ストッパー付　小さなお子様にも安全です。 ・この品には、転倒防止ベルトが付属しております。 ・この品には、地板が入っておりますので丈夫なつくりとなっております。 ・引出し二重構造になっておりますので、とても丈夫でしっかりとした造りになっております。 【提供元】 ㈱三友ファニチャー
50,000	H－052．60書棚WH　無垢材を使用した書棚【諸富家具】		【内容量】 ●サイズ　581×340×1601(mm) 【受付期間】通年 【配送方法】常温 【発送時期】入金確認後、約3週間	前板材料～メープル無垢集成材 ・前面はオイル塗装となっておりますので、健康と環境に優しい品となっております。 ・小引出し部、引出し落下防止ストッパー付　小さなお子様にも安全です。 ・この品には、転倒防止ベルトが付属しております。 ・この品には、地板が入っておりますので丈夫なつくりとなっております。 ・引出し二重構造になっておりますので、とても丈夫でしっかりとした造りになっております。 【提供元】 ㈱三友ファニチャー
50,000	H－055．佐賀牛 ロースしゃぶ用 900g		【内容量】 佐賀牛 しゃぶしゃぶ用ローススライス 900g 【受付期間】通年 【配送方法】冷 凍 【発送時期】入金確認後、約1か月	世界でも高い評価を得ているブランド銘柄”佐賀牛”。肉質が5等級および4等級、霜降りの割り合いである「BMS」が7以上のものだけが”佐賀牛”と呼ばれています。佐賀の肥沃な大地で育った黒毛和牛は、艶サシと言われるきめ細やかな霜降りが全体に行き渡っており、肉質は口に入れた瞬間からとろけるように柔らかさと甘く深みのある上品な旨味と香りが自慢のお肉です。今回はみんなで楽しめるしゃぶしゃぶ用900gをご用意しました。こちらは”冷凍”での発送。ぜひご家庭でお楽しみ下さい。 【提供元】アースグロー株式会社
50,000	H－056．佐賀牛 ロースすき焼き 900g		【内容量】 佐賀牛 すき焼き用ローススライス 900g 【受付期間】通年 【配送方法】冷 凍 【発送時期】入金確認後、約1か月	世界でも高い評価を得ているブランド銘柄”佐賀牛”。肉質が5等級および4等級、霜降りの割り合いである「BMS」が7以上のものだけが”佐賀牛”と呼ばれています。佐賀の肥沃な大地で育った黒毛和牛は、艶サシと言われるきめ細やかな霜降りが全体に行き渡っており、肉質は口に入れた瞬間からとろけるような柔らかさと甘く深みのある上品な旨味と香りが自慢のお肉です。今回はみんなで楽しめるすき焼きセット900gをご用意しました。こちらは”冷凍”での発送。ぜひご家庭でお楽しみ下さい。 【提供元】アースグロー株式会社
50,000	H－057．ラダーラック(クリ)		【内容量】 1個 長さ1600x幅530x厚み24mm ・寸法表示には多少の誤差があります。 【受付期間】通年 【配送方法】常温 【発送時期】入金確認後、約1ヶ月から一ヶ月半	狭いスペースでも壁に立てかけ、エプロンやタオルを掛けれる収納具です。塗装はオイルフィニッシュです。 □ご購入の際の注意点 ・天然無垢材ですので色合いや木目表情、節などの個体差があります。 ・熱や水分により割れが入ったり歪んだり反ったりすることがあります。 ・写真と現物の木目は異なります。 ・電子レンジ、食器洗い乾燥機のご使用は、お避けください。 【提供元】栗秋木工
50,000	H－058．ラダーラック(チェリー)		【内容量】 1個 長さ1600x幅530x厚み24mm ・寸法表示には多少の誤差があります。 【受付期間】通年 【配送方法】常温 【発送時期】入金確認後、約1ヶ月から一ヶ月半	狭いスペースでも壁に立てかけ、エプロンやタオルを掛けれる収納具です。塗装はオイルフィニッシュです。 □ご購入の際の注意点 ・天然無垢材ですので色合いや木目表情、節などの個体差があります。 ・熱や水分により割れが入ったり歪んだり反ったりすることがあります。 ・写真と現物の木目は異なります。 ・電子レンジ、食器洗い乾燥機のご使用は、お避けください。 【提供元】栗秋木工
50,000	H－059．ラダーラック(ウォールナット)		【内容量】 1個 長さ1600x幅530x厚み24mm ・寸法表示には多少の誤差があります。 【受付期間】通年 【配送方法】常温 【発送時期】入金確認後、約1ヶ月から一ヶ月半	狭いスペースでも壁に立てかけ、エプロンやタオルを掛けれる収納具です。塗装はオイルフィニッシュです。 □ご購入の際の注意点 ・天然無垢材ですので色合いや木目表情、節などの個体差があります。 ・熱や水分により割れが入ったり歪んだり反ったりすることがあります。 ・写真と現物の木目は異なります。 ・電子レンジ、食器洗い乾燥機のご使用は、お避けください。 【提供元】栗秋木工

寄附金額	お礼の品		内容量等	説明
60,000	J－002. 佐賀牛ロースステーキ＆モモスライス		【内容量】 佐賀牛ロースステーキ200g×2枚、佐賀牛モモスライス500g 【受付期間】通年 【配送方法】冷凍 【発送時期】入金確認後、約3週間	ジューシーで舌にとろけるやわらかさ。その秘密は、「霜降り」といわれる脂肪の混ざり具合で決まります。そのきめ細やかさ……まさに絶品です 【提供元】さが風土館季楽
60,000	J－003. 飲むバラ　セイントローズ		【内容量】500ml×12本 【受付期間】通年 【配送方法】常温 【発送時期】入金確認後、約2週間	無農薬、最高級ダマスクローズの花びらから抽出したローズエキスをふんだんに使用した華やかで芳醇な（ノンアルコール）バラのスパークリングです。美容サポート成分：ローズエキス＋ヒアルロン酸配合 ※佐賀天山水系の伏流水使用 【提供元】（株）ローズテラス
60,000	J－008. 佐賀の香りkusuアロモアウッド		【内容量】 佐賀の香りkusu　30ml1本、アロマモアウッド1台 【受付期間】通年 【配送方法】常温 【発送時期】入金確認後、約2週間	佐賀の県木クスノキ精油（佐賀産）を使ったオリジナルブレンド精油30mlを瓶のままアロモアウッドにセットして佐賀の香りをお楽しみください。スイッチーつでお部屋がいい香り。木の芳香器はナチュラルな雰囲気です。 【提供元】aroma aroma
60,000	J－010. トートバック（コンビ） 【注意事項】・酒袋生地をそのまま利用し1点1点手作りしておりますので商品ごとに色味やサイズ等が若干異なる場合がございます。		【内容量】1点 【サイズ】・紐　700（㎜）　・バッグ　高さ280×幅320×マチ70（㎜）　・内側ポケット（チャック付）高さ150×幅230（㎜）　・内側ポケット　高さ120×幅160（㎜） 【受付期間】通年 【発送時期】入金確認後、約1か月	明治・大正・昭和と続いた枝梅酒造、残された酒袋が新たな形で生まれ変わりました。柿渋の落ち着いた風合いと、蔵に残されていた比較的新しい白い酒袋をアクセントに使用したトートバックです。内側に2か所ポケット付きで、中身が整理しやすく、使えば使うほど味が出てくるバックです。 【提供元】㈱とっぺん
60,000	J－012. 佐賀牛ローストビーフ（ブロック）　1kg		【内容量】 約250g×4本 【受付期間】通年 【配送方法】冷凍 【発送時期】入金確認後、約2週間	柔らかい赤みの中にきめ細やかに風味ただよう脂肪が入った見事な霜降り牛肉。 お届けは真空パックで250g×4本に分けておりますので、お好みの厚さにスライスしてお楽しみください。 【提供元】三重津みやげホスムスカモス
60,000	J－013. 佐賀市内観光タクシー3.5時間コース／ジャンボタクシー		【内容量】自然とおいしいものがいっぱいの佐賀♪ベテランドライバーが市内をご案内いたします。 コースはお客様とご相談。 コース例　①初めての佐賀コース／佐賀市内→佐賀城本丸歴史館→柳町界隈（佐賀市歴史民俗館・肥前通仙亭など）→大隈重信記念館②佐賀の自然満喫コース／佐賀市内→昇開橋→東与賀干潟公園→佐野常民記念館・三重津海軍所跡でバーチャル体験③佐賀の歴史コース／佐賀市内→佐賀城本丸歴史館→佐賀神社→徴古館→築地反射炉→隔林亭④シュガーロード佐賀のお菓子をめぐるコース／羊羹→丸芳露→松露饅頭→白玉饅頭 ※利用券が届いてから、ご利用日の1週間前までに要予約（有効期限：発行日から1年） 【受付期間】通年 【発送時期】入金確認後、約2週間	創業80年の老舗のタクシー会社です。安全第一、きれいな車で丁寧な運転をモットーにしております。あったかいおもてなしの心でベテランドライバーが佐賀市の魅力をご案内いたします。 尚、コースの代金は貸切タクシー代のみの対応となっております。入園料・駐車場代・入場料・飲食代は含まれておりませんのでご了承下さい。 【提供元】株式会社佐賀タクシー
60,000	J－014. 佐賀市内観光タクシー5時間コース／小型		【内容量】自然とおいしいものがいっぱいの佐賀♪ベテランドライバーが市内をご案内いたします。 コースはお客様とご相談。 コース例　①初めての佐賀コース／佐賀市内→佐賀城本丸歴史館→柳町界隈（佐賀市歴史民俗館・肥前通仙亭など）→大隈重信記念館→長崎街道②佐賀の自然満喫コース／佐賀市内→昇開橋→東与賀干潟公園→佐野常民記念館・三重津海軍所跡でバーチャル体験③佐賀の歴史コース／佐賀市内→佐賀城本丸歴史館→佐賀神社→徴古館→築地反射炉→隔林亭④シュガーロード佐賀のお菓子をめぐるコース／羊羹→丸芳露→松露饅頭→白玉饅頭 ※利用券が届いてから、ご利用日の1週間前までに要予約（有効期限：発行日から1年） 【受付期間】通年 【発送時期】入金確認後、約2週間	創業80年の老舗のタクシー会社です。安全第一、きれいな車で丁寧な運転をモットーにしております。あったかいおもてなしの心でベテランドライバーが佐賀市の魅力をご案内いたします。 尚、コースの代金は貸切タクシー代のみの対応となっております。入園料・駐車場代・入場料・飲食代は含まれておりませんのでご了承下さい。 【提供元】株式会社佐賀タクシー
60,000	J－015.【期間限定】佐賀海苔一番摘み【推旬】50枚入り	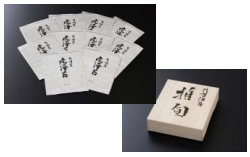	【内容量】 全形5枚×10袋入り 【受付期間】11月～7月上旬 令和3年2月下旬から発送開始 【配送方法】常温 【発送時期】入金確認後、約3週間	佐賀有明海の激しい潮流や干満を利用した伝統の漁法で製造した希少な一番摘み海苔 とろける美味しさ、そして凝縮された旨味そして最適な温度で焼き上げました。 おいしい佐賀海苔をご賞味下さい。 【提供元】㈱AKATSUKI
60,000	J－016. 佐賀牛リブローススライス		【内容量】 佐賀牛リブローススライス650g 【受付期間】通年 【配送方法】冷凍 【発送時期】入金確認後、約2週間	佐賀牛専門店です。佐賀牛の一番美味しいA5のみを取り扱います。店主が自信をもってお届けするリブローススライスです。 【提供元】㈲福岡精肉・デリカ

寄附金額	お礼の品		内容量等	説明
60,000	J－017. 佐賀牛サーロインステーキ3枚		【内容量】 佐賀牛サーロインステーキ 200g×3枚 【受付期間】通年 【配送方法】冷凍 【発送時期】入金確認後、約3週間	佐賀牛専門店です。佐賀牛の一番美味しいA5のみを取り扱います。店主が自信をもってお届けするサーロインステーキをご堪能ください。 【提供元】㈲福岡精肉・デリカ
60,000	J－018.【定期便6回】つぼ漬けカルビとピョンさんのキムチ		【内容量】 つぼ漬けカルビ2枚（200g）×6回 ※米国又は豪州産牛肉使用 キムチ3個（900g）×6回 【受付期間】通年 【配送方法】冷凍 【発送時期】入金確認後、約10日	地元名水を利用した自家製タレに漬け込んだつぼ漬けカルビ。自家製タレは毎日新しく作っています。つぼ漬けカルビ・キムチ共その品質と味は、地元で10年以上ご愛顧いただいています。 【提供元】百済
60,000	J－022. 総桐ひな人形収納ケース2段TS-2CL		【内容量】 幅820　奥行415　高さ530　単位mm 材質・・・桐・桐合板 内寸サイズ 上段　幅794　奥行389　高さ160　単位mm 下段　幅794　奥行389　高さ235　単位mm 【受付期間】通年 【配送方法】常温 【発送時期】入金確認後、約2週間	3段・5段飾り収納タイプ 桐の特性により大切なひな人形を湿気から保護します。 ひな人形と道具もまとめて収納できる総桐ケース キャスター付で出し入れも簡単！！ ずっと気になっていたひな人形の整理に最適です。 ※時代により大きさ・形が異なりますので内寸サイズをご確認ください。 ※ひな人形は返礼品に含まれません。 【提供元】株式会社マーゼルン
60,000	J－023. 柿渋染め総桐着物収納ケース3段		【内容量】 幅910　奥行415　高さ325　単位mm 材質・・・桐・桐合板 内寸サイズ 上段　幅884　奥行389　高さ67　単位mm 下段　幅884　奥行389　高さ98　単位mm 【受付期間】通年 【配送方法】常温 【発送時期】入金確認後、約2週間	桐の特性により大切な着物を湿気から保護します。 たとう紙も折らずに入るワイドサイズ。 本体表面は時が経つにつれ、味わい深い色に変わる柿渋仕を1本1本丁寧に手塗りで仕上げました。 金具は柿渋染めになじむGB色の取手です。 【提供元】株式会社マーゼルン
60,000	J－024. 土日祝ゴルフプレー券キャディ付		【内容量】 プレー券1枚（1名のみ利用可） 4月～11月の土・日・祝日限定、18H キャディ、カート付 【受付期間】通年 【配送方法】常温 【発送時期】入金確認後、約2週間 ※プレー券到着後、事前予約をお願いいたします。ご予約の際、プレー券のご使用をお伝えください。 ※その他当返礼品の詳しい内容やご不明な点等は、提供元へお尋ねください。	佐賀市三瀬村、背振・北山県立自然公園の中央、人造湖では九州屈指の北山ダムのほとりにある18ホール。100万㎡の広大な自然の中に、贅沢とも思われるレイアウト、九州では有数の7,061ヤードのロングコースです。標高400mの位置でありながら、広くてフラットなコースは、ビギナーから上級者でも楽しめる本格派のコースです。各ホールに亘り多彩な攻めのルートが秘められ、豪快さの中にも繊細な頭脳的プレーが要求されるとともに、2ベントグリーンを採用したコースにきっと挑戦意欲をかき立てられることでしょう。夏は特に涼しく、最高の環境でプレーを楽しめます。 【プレー券】※返金・換金・釣銭・転売不可 ※プレー券は当日受付時にご提出いただきますので、大切に保管ください。ご提出がない場合は実費負担となります。なお、紛失、破損等による再発行はいたしません。 【提供元】北山カントリー倶楽部
60,000	J－025. 45-5HC翔天（DB）		【内容量】 商品サイズ　435×450×755 【受付期間】通年 【配送方法】常温 【発送時期】入金確認後、約2週間	前板材料～桐無垢集成材 ・長引出しにはスライドレールが付いており、スムーズに開閉ができます。 ・仏壇台や電話台等に使用でき、コンパクトなサイズになっておりますので、用途に応じた使い方が出来ます。 【提供元】㈱三友ファニチャー
60,000	J－026. 45-5HC翔天（DR）		【内容量】 商品サイズ　435×450×755 【受付期間】通年 【配送方法】常温 【発送時期】入金確認後、約2週間	前板材料～桐無垢集成材 ・長引出しにはスライドレールが付いており、スムーズに開閉ができます。 ・仏壇台や電話台等に使用でき、コンパクトなサイズになっておりますので、用途に応じた使い方が出来ます。 【提供元】㈱三友ファニチャー
60,000	J－027. 60幅開きロータイプ翔天（DB）		【内容量】 601×450×570（mm） 【受付期間】通年 【配送方法】常温 【発送時期】入金確認後、約2週間	前板材料～桐無垢集成材 ・扉内部には、棚板が1枚付いており収納時に便利です。 ・仏壇台や電話台等に使用でき、コンパクトなサイズになっておりますので、用途に応じた使い方が出来ます。 【提供元】㈱三友ファニチャー
60,000	J－028. 60幅開きロータイプ翔天（DR）		【内容量】 601×450×570（mm） 【受付期間】通年 【配送方法】常温 【発送時期】入金確認後、約2週間	前板材料～桐無垢集成材 ・扉内部には、棚板が1枚付いており収納時に便利です。 ・仏壇台や電話台等に使用でき、コンパクトなサイズになっておりますので、用途に応じた使い方が出来ます。 【提供元】㈱三友ファニチャー

寄附金額	お礼の品		内容量等	説明
60,000	J－029. 90レンジ台　クオーネ(白)		【内容量】 返礼品サイズ 881×435×1225(mm) 【受付期間】通年 【配送方法】常温 【発送時期】入金確認後、約2週間 〔諸富家具〕	前板材料～MDF(強化シート貼り) ・取り出しに便利な、スライドカウンター付き ・2口コンセント、コーダー穴付き ・扉内部には、棚板が付いておりますのでお好きな高さで調整できます。 ・下1段目の引出しには、フルオープンレールが付いておりますので、出し入れするのに便利です ・光沢のあるホワイト色がとても綺麗です。 【提供元】㈱三友ファニチャー
60,000	J－030. 90レンジ台　クオーネ(NA)		【内容量】 返礼品サイズ　881×435×1225　(mm) 【受付期間】通年 【配送方法】常温 【発送時期】入金確認後、約2週間 〔諸富家具〕	前板材料～MDF(強化シート貼り) ・取り出しに便利な、スライドカウンター付き ・2口コンセント、コーダー穴付き ・扉内部には、棚板が付いておりますのでお好きな高さで調整できます。 ・下1段目の引出しには、フルオープンレールが付いておりますので、出し入れするのに便利です ・木目のナチュラル色がとても綺麗です。 【提供元】㈱三友ファニチャー
60,000	J－031. 90レンジ台　クオーネ(DB)		【内容量】 返礼品サイズ　881×435×1225(mm) 【受付期間】通年 【配送方法】常温 【発送時期】入金確認後、約2週間 〔諸富家具〕	前板材料～MDF(強化シート貼り) ・取り出しに便利な、スライドカウンター付き ・2口コンセント、コーダー穴付き ・扉内部には、棚板が付いておりますのでお好きな高さで調整できます。 ・下1段目の引出しには、フルオープンレールが付いておりますので、出し入れするのに便利です ・高級感と落ち着きのあるダークブラウン色。 【提供元】㈱三友ファニチャー
60,000	J－032. 120テレビボード　シャープ(BR)【諸富家具】		【内容量】 返礼品サイズ　120*39*31(cm) 【受付期間】通年 【配送方法】常温 【発送時期】入金確認後、約2～3週間 〔諸富家具〕	前板材料～MDF(強化シート貼り) ・引出しには、フルオープンレールが付いておりますので、出し入れするのに便利です。 ・引出し二重構造になっておりますので、とても丈夫でしっかりとした造りになっております。 ・コーダー穴付き ・ブラックガラス ・金属の脚が近未来的でシャープなイメージです。 また、木目も美しいTVボード。 【提供元】㈱三友ファニチャー
60,000	J－033. 120テレビボード　シャープ(DB)【諸富家具】		【内容量】 返礼品サイズ　120*39*31(cm) 【受付期間】通年 【配送方法】常温 【発送時期】入金確認後、約2～3週間 〔諸富家具〕	前板材料～MDF(強化シート貼り) ・引出しには、フルオープンレールが付いておりますので、出し入れするのに便利です。 ・引出し二重構造になっておりますので、とても丈夫でしっかりとした造りになっております。 ・コーダー穴付き ・ブラックガラス ・金属の脚が近未来的でシャープなイメージです。 又、木目も美しいTVボード。 【提供元】㈱三友ファニチャー
60,000	J－034. 120テレビボード　シャープ(ATW)【諸富家具】		【内容量】 返礼品サイズ　120*39*31(cm) 【受付期間】通年 【配送方法】常温 【発送時期】入金確認後、約2～3週間	前板材料～MDF(強化シート貼り) ・引出しには、フルオープンレールが付いておりますので、出し入れするのに便利です。 ・引出し二重構造になっておりますので、とても丈夫でしっかりとした造りになっております。 ・コーダー穴付き ・ブラックガラス ・金属の脚が近未来的でシャープなイメージです。 また、木目も美しいTVボード。 【提供元】㈱三友ファニチャー
60,000	J－036. 桐たんす 着物収納 桐箱5段(ｷｬｽﾀｰ付)【諸富家具】		【内容量】 ●サイズ 幅910　奥行415　高さ565　単位mm 材質･･･桐･桐合板 内寸サイズ 上段　幅884　奥行389　高さ67　単位mm 下段　幅884　奥行389　高さ135　単位mm 【受付期間】通年 【配送方法】常温 【発送時期】入金確認後、約2週間 （在庫切れの場合、約1ヶ月）	桐たんす専門工場で製造する桐箱。 桐の特性により大切な着物を湿気から保護します。 たとう紙も折らずに入るワイドサイズ。 キャスター付なので移動もラクラクです。 着物だけでなく、シーズンオフの衣類の収納にも最適です。 【経年変化】 塗布(乾燥)直後の色はごく薄く、ほとんど色が付きませんが、時間の経過とともに空気に触れ、光に当たるほど濃い茶色に発色していきます。 【提供元】株式会社マーゼルン
60,000	J－037. 桐たんす 着物収納 桐箱 浅深4段(ｷｬｽﾀｰ付)【諸富家具】		【内容量】 ●サイズ 幅910　奥行415　高さ555　単位mm 材質･･･桐･桐合板 内寸サイズ 上段　幅884　奥行389　高さ67　単位mm 下段　幅884　奥行389　高さ135　単位mm 【受付期間】通年 【配送方法】常温 【発送時期】入金確認後、約2週間 （在庫切れの場合、約1ヶ月）	桐たんす専門工場で製造する桐箱。 桐の特性により大切な着物を湿気から保護します。 たとう紙も折らずに入るワイドサイズ。 キャスター付なので移動もラクラクです。 着物だけでなく、シーズンオフの衣類の収納にも最適です。 【経年変化】 塗布(乾燥)直後の色はごく薄く、ほとんど色が付きませんが、時間の経過とともに空気に触れ、光に当たるほど濃い茶色に発色していきます。 【提供元】株式会社マーゼルン
60,000	J－038. 80書棚BR　無垢材を使用した書棚【諸富家具】		【内容量】 ●サイズ　791×340×1601(mm) 【受付期間】通年 【配送方法】常温 【発送時期】入金確認後、約3週間	前板材料～アルダー無垢集成材 ・前面はオイル塗装となっておりますので、健康と環境に優しい品となっております。 ・小引出し部、引出し落下防止ストッパー付　小さなお子様にも安全です。 ・この品には、転倒防止ベルトが付属しております。 ・この品には、地板が入っておりますので丈夫なつくりとなっております。 ・引出し二重構造になっておりますので、とても丈夫でしっかりとした造りになっております。 【提供元】 ㈱三友ファニチャー

寄附金額	お礼の品		内容量等	説明
60,000	J－039. 80書棚NA　無垢材を使用した書棚【諸富家具】		【内容量】 ●サイズ　791×340×1601(mm) 【受付期間】通年 【配送方法】常温 【発送時期】入金確認後、約3週間	前板材料～アルダー無垢集成材 ・前面はオイル塗装となっておりますので、健康と環境に優しい商品となっております。 ・小引出し部、引出し落下防止ストッパー付　小さなお子様にも安全です。 ・この品には、転倒防止ベルトが付属しております。 ・この品には、地板が入っておりますので丈夫なつくりとなっております。 ・引出し二重構造になっておりますので、とても丈夫でしっかりとした造りになっております。 【提供元】㈱三友ファニチャー
60,000	J－040. 80書棚WH　無垢材を使用した書棚【諸富家具】		【内容量】 ●サイズ　791×340×1601(mm) 【受付期間】通年 【配送方法】常温 【発送時期】入金確認後、約3週間	前板材料～メープル無垢集成材 ・前面はオイル塗装となっておりますので、健康と環境に優しい品となっております。 ・小引出し部、引出し落下防止ストッパー付　小さなお子様にも安全です。 ・この品には、転倒防止ベルトが付属しております。 ・この品には、地板が入っておりますので丈夫なつくりとなっております。 ・引出し二重構造になっておりますので、とても丈夫でしっかりとした造りになっております。 【提供元】㈱三友ファニチャー
60,000	J－042.【定期便全4回】佐賀米 佐賀牛贅沢コース		【内容量】 1回目 佐賀米 夢しずく 5kg 2回目 佐賀牛ロースうすぎり すき焼き用 300g 3回目 佐賀米 夢しずく 5kg 4回目 佐賀牛サーロインステーキ 200g×2 【受付期間】通年 【配送方法】冷凍 【発送時期】入金確認後、約2週間	佐賀を代表する2ブランド　特A級米【夢しずく】と黒毛和牛【佐賀牛】を4回にわたり、交互にお届けいたします。 佐賀県産　特A級米【夢しずく】はやわらかく、つやのあるお米です。 『佐賀牛』はJAグループ佐賀管内の肥育農家、農場で飼育された「黒毛和種」の中から、最高品質“5等級（5区分）および、4等級の脂肪交雑（BMS・霜降り）-No7以上”の厳しい品質をクリアした黒毛和牛です。佐賀の豊かな大地で育ったとろけるやわらか佐賀牛を心ゆくまでご堪能ください。 【提供元】バッテン
60,000	J－044.【定期便4回】ドライフラワーリース		【内容量】 重さ240～350g 直径23cm～30cm 【受付期間】通年 【配送方法】常温 【発送時期】1月・4月・9月・11月に出荷予定 1月：色鮮やかなリースピンクや赤などと緑を合わせたカラーリング 4月：緑をベースにピンクやイエローをミックスさせたリース 9月：パープルやオレンジをベースしたハロウィン仕様 11月：赤やゴールドに白などのカラーリングでクリスマス仕様	ドライフラワーとプリザーブドフラワーをミックスさせたフラワーリースの年4回の定期便になります。 和室と洋室のどちらでも合うフラワーリースで、様々な雰囲気のインテリアにさりげなく溶け込みやすくなっております。 発送時期は1月、4月、8月、11月となり、季節やトレンドに合わせ花材とサイズは変更いたします。（画像はイメージとなります。） 【提供元】No.107
60,000	J－045. 佐賀牛サーロインステーキ		【内容量】 200g*5 【受付期間】通年 【配送方法】冷凍 【発送時期】入金確認後、約1カ月	トップクラスの品質を誇る佐賀牛は、佐賀管内肥育農家で飼育された黒毛和種で、日本食肉格付協会の定める牛取引規格の最高肉質である5等級及び4等級のBMS（No.7）以上のものと定められています。自然豊かな大地で育った黒毛和牛は、艶さしと呼ばれるきめ細かな霜降りが行き渡り、舌の上で柔らかくとろけ、甘く深みのあるうまみを堪能いただけます。 【提供元】株式会社　クーイング
60,000	J－046. スツール SPIRAL 42H(ヒノキ)【諸富家具】		【内容量】 1台　／ヒノキ(桧)材　／オイル塗装 W.355　D.355　H.420 【受付期間】通年 【配送方法】常温 【発送時期】入金確認後、約2カ月	□2008年にグッドデザイン賞を受賞した、機能性と美しさを兼ね備えたSPIRAL（スパイラル）スタッキングスツールです。 □持ち運んで好きな場所に座りたい時、狭いスペースに座る場所が欲しい時、家にお友達が遊びに来た時等にサッと出せるスツールとして。 お気に入りの生活雑貨や植物を置く台として。高い所にあるものを取る踏み台として。組み合わせて並べれば簡単なテーブルとして。様々な場面で活用出来ます。 ※諸富家具は佐賀県指定伝統的地場産品の指定を受けています。 【提供元】有限会社 志岐家具製作所

寄附金額	お礼の品		内容量等	説明
70,000	K－001. 初摘み　焼のり贅沢プレミアムC		【内容量】 プレミアム焼のり(板のり10枚)×15 【受付期間】通年 【配送方法】常温 【発送時期】入金確認後、約2週間	旨みたっぷり香り高い初摘み佐賀のり。　　初摘み海苔の中でも味と香りが際立つのりを漁師自らが厳しい目で選び抜きました。 年によっては採れないこともある希少な焼のりは、海苔漁師もうなずく美味しさです。 【提供元】有明の風
70,000	K－002. 佐賀牛ロースステーキ200g×4枚		【内容量】 佐賀牛ロースステーキ200g×4枚 【受付期間】通年 【配送方法】冷凍 【発送時期】入金確認後、約3週間	ジューシーで舌にとろけるやわらかさ。その秘密は、「霜降り」といわれる脂肪の混ざり具合で決まります。そのきめ細やかさ……まさに絶品です 【提供元】さが風土館季楽
70,000	K－003. A5佐賀牛　焼肉セット(秘伝のタレ付)		【内容量】 佐賀牛1kg 、焼肉のタレ330g 【受付期間】通年 【配送方法】冷凍 【発送時期】入金確認後、約3週間	全国でもトップクラスの品質を誇る「佐賀牛」をたっぷり1kgの贅沢な焼き肉セットです。とろけるような霜降りと口いっぱいに広がる肉の甘味をお楽しみください。焼肉のタレは防腐剤、添加物を使わず素材本来の味を大事にし、独自の調合で仕上げた、秘伝のタレです。 【提供元】R's company
70,000	K－009. トッポスツールR【諸富家具】		【内容量】 ﾄｯﾎﾟｽﾂｰﾙ、ﾚｯﾄﾞｵｰｸ+ﾀﾞｰｸﾌﾞﾗｳﾝ 【受付期間】通年 【発送時期】入金確認後、約1か月	来客時のﾃｰﾌﾞﾙに追加したり、化粧台、脱衣所、玄関などいろんなところに使いやすく、移動しやすいｽﾂｰﾙです。（フレーム素材レッドオーク、張地色ダークブラウン） ※諸富家具は「佐賀県指定伝統的地場産品」の指定を受けています。 【提供元】平田椅子製作所
70,000	K－010. トッポスツールB【諸富家具】		【内容量】 ﾄｯﾎﾟｽﾂｰﾙ、ﾋﾞｰﾁ+ﾗｲﾄｸﾞﾚｰ 【受付期間】通年 【発送時期】入金確認後、約1か月	来客時のﾃｰﾌﾞﾙに追加したり、化粧台、脱衣所、玄関などいろんなところに使いやすく、移動しやすいｽﾂｰﾙです。（フレーム素材ビーチ、張地色ライトグレー） ※諸富家具は「佐賀県指定伝統的地場産品」の指定を受けています。 【提供元】平田椅子製作所
70,000	K－011. 遊覧飛行　3名様分(約13分)		【内容量】遊覧飛行 (ルート)佐賀空港 → 三重津海軍所跡 →昇開橋 → 筑後川 → 佐賀空港 【受付期間】通年 【発送時期】入金確認後、ご希望の日程及び天候により調整いたします。	近代日本の魁となった多くの史跡、遺跡が存在する佐賀市。「空からの歴史散歩」をお楽しみください。 【提供元】エス･ジー･シー佐賀航空(株)
70,000	K－013. 古湯･熊の川温泉 民宿みみ　宿泊券 ･換金･払戻･再発行は出来ません。 ･キャンセルにあたって寄附の取り消しはお引き受けいたしかねますので、ご了承ください。 ･キャンセルは、ご宿泊予定日の4日前までにお願いします。 ･予約のキャンセルは、旅館へご連絡をお願いいたします。 ･入湯税は、別途、現地にてお支払いください。	 	【内容量】 温泉旅館ペア宿泊券(2名様　1泊2食付)地場産品付 ※宿泊券が届いてから、宿泊日の5日前までに要予約(有効期限:発行日から1年) 【受付期間】通年 ※但し、年末年始(12月28日～1月5日)は除く 【発送時期】入金確認後、約3週間	古湯･熊の川温泉郷は、約38度のぬるめの泉温とぬるぬるした心地良い肌触りという特徴から、「ぬる湯」と呼ばれています。 当館は、ラドンを豊富に含んだ単純弱放射能泉が特徴の熊の川温泉にあり、高台からの景色が望める展望露天石風呂が人気です。実家に帰ったようなほっとできる民宿で、気さくな女将との会話や手作りの料理をお楽しみください。 地場産品と一緒に温泉旅館ペア宿泊券(2名様1泊2食付)をお届けします。 【提供元】(一社)古湯･熊の川温泉観光コンベンション連盟
70,000	K－014. 佐賀牛ヒレサイコロステーキ(訳あり)　1kg		【内容量】 1kg(250g×4) 【受付期間】通年 【配送方法】冷凍 【発送時期】入金確認後、約2週間	厳選された佐賀牛をたっぷり1kg。 佐賀の豊かな大地で育ったとろけるやわらか佐賀牛をこころゆくまでご堪能ください。 ヒレステーキの切り落とし部分をサイコロステーキにしました。 【提供元】三重津みやげホスムスカモス
70,000	K－015. 艶エレガント9mmアコヤ真珠直付けピアス		【内容量】 アコヤ真珠直付けピアス 【受付期間】通年 【配送方法】常温 【発送時期】入金確認後、約1ヶ月 ※年末年始･お盆、GWなどの長期休暇前後のお申し込みの場合は遅くなることがあります。特に年末年始は2～3カ月程遅くなる場合がございます為、お届け時期のお約束は致しかねます。ご準備でき次第のお届けになります。	【詳細】 真珠の種類:アコヤ真珠(佐賀県産　美穂野加工)　色:ホワイト系　大きさ:約9.0mm　形:ラウンド系(エクボや凹凸･変形等少々あり)　照り艶:良好　その他素材:K14WG　金具入りシリコンキャッチ※画像はシリコンキャッチですが、金具入りシリコンキャッチをお付けしております。 附属品:ケース　保証書 【提供元】㈱美穂野
70,000	K－016. 和紅茶極みセット		【内容量】 店主厳選和紅茶10種 宝瓶急須1 茶杯2 雛守2 和紅茶の本 【受付期間】通年 【配送方法】常温 【発送時期】入金確認後、約2週間 ※お申し込みが集中したため、順次発送しておりますが、お届けまでに1～2カ月ほどかかる場合がございます。ご了承ください。	和紅茶の道具セットと美味しい淹れ方のガイド「和紅茶の本」が入った嬉しいセット。和紅茶にご興味をもたれた方、和紅茶の世界を深く知りたい方におすすめです。季節に応じておすすめの和紅茶を10種類詰合せします。 【提供元】和紅茶専門店　紅葉

寄附金額	お礼の品		内容量等	説明
70,000	K－017．デザイントートバック（白）		【内容量】1点 サイズ・紐　500（㎜）・バッグ　高さ270×幅405×マチ90（㎜）・内側ポケット（チャック付）高さ150×幅230（㎜）・内側ポケット　高さ120×幅160（㎜）（開いた状態）150×120（㎜） 【受付期間】通年 【配送方法】常温 【発送時期】入金確認後、約3週間	佐賀市出身でたくさんの方から支持されているアーティスト塚本猪一郎氏とのコラボレーションから生まれたトートバックです。内側に2か所ポケット付きで、中身が整理しやすくなっています。 【注意事項】 ・1点1点手作りしておりますので商品ごとに柄の出方やサイズ等が若干異なる場合がございます。 ・摩擦や水濡れで色移りや色落ちすることがございますのでご注意ください。 【提供元】株式会社とっぺん
70,000	K－021．佐賀牛コロッケと佐賀牛リブロースススライスのセット		【内容量】 佐賀牛コロッケ（生）10個 佐賀牛リブロースススライス700g 【受付期間】通年 【配送方法】冷凍 【発送時期】入金確認後、約2週間	佐賀牛をふんだんに使用したコロッケとA5ランク佐賀牛ロースススライスをセットにしてお届けします。 ※調理して、お召しあがりください。 ※画像はイメージです 【提供元】㈲福岡精肉・デリカ
70,000	K－022．総桐ひな人形収納ケース3段TS-3DL		【内容量】 幅820　奥行415　高さ700　単位mm 材質・・・桐・桐合板 内寸サイズ 上段　幅794　奥行389　高さ160　単位mm 下段　幅794　奥行389　高さ235　単位mm 【受付期間】通年 【配送方法】常温 【発送時期】入金確認後、約2週間	7段飾り収納タイプ 桐の特性により大切なひな人形を湿気から保護します。 ひな人形と道具もまとめて収納できる総桐ケース キャスター付で出し入れも簡単！！ ずっと気になっていたひな人形の整理に最適です。 ※時代により大きさ・形が異なりますので内寸サイズをご確認ください。 ※ひな人形は返礼品に含まれません。 【提供元】株式会社マーゼルン
70,000	K－023．45-6HC翔天（DB）		【内容量】 商品サイズ　435×450×890 【受付期間】通年 【配送方法】常温 【発送時期】入金確認後、約2週間	前板材料～桐無垢集成材 ・長引出しにはスライドレールが付いており、スムーズに開閉ができます。 ・仏壇台や電話台等に使用でき、コンパクトなサイズになっておりますので、用途に応じた使い方が出来ます。 【提供元】㈱三友ファニチャー
70,000	K－024．45-6HC翔天（DR）		【内容量】 商品サイズ　435×450×890 【受付期間】通年 【配送方法】常温 【発送時期】入金確認後、約2週間	前板材料～桐無垢集成材 ・長引出しにはスライドレールが付いており、スムーズに開閉ができます。 ・仏壇台や電話台等に使用でき、コンパクトなサイズになっておりますので、用途に応じた使い方が出来ます。 【提供元】㈱三友ファニチャー
70,000	K－025．60幅開きハイタイプ翔天（DB）		【内容量】 601×450×755（mm） 【受付期間】通年 【配送方法】常温 【発送時期】入金確認後、約2週間	前板材料～桐無垢集成材 ・扉内部には、棚板が1枚付いており収納時に便利です。 ・仏壇台や電話台等に使用でき、コンパクトなサイズになっておりますので、用途に応じた使い方が出来ます。 【提供元】㈱三友ファニチャー
70,000	K－026．60幅開きハイタイプ翔天（DR）		【内容量】 601×450×755（mm） 【受付期間】通年 【配送方法】常温 【発送時期】入金確認後、約2週間	前板材料～桐無垢集成材 ・扉内部には、棚板が1枚付いており収納時に便利です。 ・仏壇台や電話台等に使用でき、コンパクトなサイズになっておりますので、用途に応じた使い方が出来ます。 【提供元】㈱三友ファニチャー
70,000	K－027．160テレビボード　シャープ（BR）【諸富家具】		【内容量】 返礼品サイズ　160*39*31（cm） 【受付期間】通年 【配送方法】常温 【発送時期】入金確認後、約2～3週間	前板材料～MDF（強化シート貼り） ・引出しには、フルオープンレールが付いておりますので、出し入れするのに便利です。 ・引出し二重構造になっておりますので、とても丈夫でしっかりとした造りになっております。 ・向かって右が扉になっており、色々な収納スペースとして活用できます。 ・コーダー穴付き ・ブラックガラス ・金属の脚が近未来的でシャープなイメージです。また、木目も美しいTVボード。 【提供元】㈱三友ファニチャー

寄附金額	お礼の品		内容量等	説明
70,000	K－028. 160テレビボード シャープ(DB)【諸富家具】		【内容量】 返礼品サイズ 160*39*31(cm) 【受付期間】通年 【配送方法】常温 【発送時期】入金確認後、約2～3週間	前板材料～MDF(強化シート貼り) ・引出しには、フルオープンレールが付いておりますので、出し入れするのに便利です。 ・引出し二重構造になっておりますので、とても丈夫でしっかりとした造りになっております。 ・向かって右が扉になっており、色々な収納スペースとして活用できます。 ・コーダー穴付き ・ブラックガラス ・金属の脚が近未来的でシャープなイメージです。また、木目も美しいTVボード。 【提供元】㈱三友ファニチャー
70,000	K－029. 160テレビボード シャープ(ATW)【諸富家具】		【内容量】 返礼品サイズ 160*39*31(cm) 【受付期間】通年 【配送方法】常温 【発送時期】入金確認後、約2～3週間	前板材料～MDF(強化シート貼り) ・引出しには、フルオープンレールが付いておりますので、出し入れするのに便利です。 ・引出し二重構造になっておりますので、とても丈夫でしっかりとした造りになっております。 ・向かって右が扉になっており、色々な収納スペースとして活用できます。 ・コーダー穴付き ・ブラックガラス ・金属の脚が近未来的でシャープなイメージです。また、木目も美しいTVボード。 【提供元】㈱三友ファニチャー
70,000	K－030. 桐たんす 総桐衣裳タンス3段【諸富家具】		【内容量】 ●サイズ 幅1000 奥行440 高さ390 単位mm 材質･･･桐･桐合板 引出し内寸サイズ 幅930 奥行389 高さ90 単位mm 【受付期間】通年 【配送方法】常温 【発送時期】入金確認後、約2週間 (在庫切れの場合、約1ヶ月)	桐たんす専門工場で製造する総桐着物タンス。 大切な着物を折らずに収納できるワイドサイズ(引出し内寸幅93cm) 引出し1杯に2枚～3枚収納できます。 総桐なので着物だけでなく衣類収納にも最適です。 菊の花デザインの和風取っ手をあしらった落ち着きのある桐タンスです。 また、コンパクトなサイズなのでクローゼットの空いたスペースなどにも収まります。 【経年変化】 塗布(乾燥)直後の色はごく薄く、ほとんど色が付きませんが、時間の経過とともに空気に触れ、光に当たるほど濃い茶色に発色していきます。 【提供元】株式会社マーゼルン
70,000	K－031. 佐賀産和牛 サーロイン しゃぶしゃぶ 2kg		【内容量】 佐賀産和牛 サーロイン しゃぶしゃぶ用スライス 2kg(500g × 4パック) 【受付期間】通年 【配送方法】冷 凍 【発送時期】入金確認後、約1か月	佐賀の温暖な気候と恵まれた自然のなか丹念に育て上げられた黒毛和牛。 きめ細やかなサシと肉本来の旨みが自慢のサーロイン部位だけをなんと！『2kg』お届けします。 脂がのった、味に深みのあるお肉を是非、ご家族･ご友人で至福の一時をお過ごし下さい。 【提供元】アースグロー株式会社
70,000	K－032. 佐賀産和牛 ロースしゃぶ 2kg		【内容量】 佐賀産和牛 ロースしゃぶしゃぶ用スライス 2kg(500g × 4パック) 【受付期間】通年 【配送方法】冷 凍 【発送時期】入金確認後、約1か月	肥育が盛んな佐賀県のブランド黒毛和牛「佐賀産和牛」。 佐賀の温暖な気候と恵まれた自然のなか、丹念に育て上げられた上質な黒毛和牛のロース部位をしゃぶしゃぶ用に『2kg』カット。 柔らかく甘みとコクのある肉質が特徴です。 是非、ご家族･ご友人で至福の一時をお過ごし下さい。 【提供元】アースグロー株式会社
70,000	K－033. タオルラック 小(クリ)		【内容量】 1個 高さ827x幅770x厚み48mm(閉じた状態) ・寸法表示には多少の誤差があります。 (閉じた状態) 【受付期間】通年 【配送方法】常温 【発送時期】入金確認後、約1ヶ月から一ヶ月半	タオルを掛けたりバスマットを乾かすことができる収納具です。 使わないときは閉じることで収納場所をとりません。塗装はオイルフィニッシュです。 □ご購入の際の注意点 ・天然無垢材ですので色合いや木目表情、節などの個体差があります。 ・熱や水分により割れが入ったり歪んだり反ったりすることがあります。 ・写真と現物の木目は異なります。 ・電子レンジ、食器洗い乾燥機のご使用は、お避けください。 【提供元】栗秋木工
70,000	K－034. タオルラック 小(チェリー)		【内容量】 1個 高さ827x幅770x厚み48mm(閉じた状態) ・寸法表示には多少の誤差があります。 【受付期間】通年 【配送方法】常温 【発送時期】入金確認後、約1ヶ月から一ヶ月半	タオルを掛けたりバスマットを乾かすことができる収納具です。 使わないときは閉じることで収納場所をとりません。塗装はオイルフィニッシュです。 □ご購入の際の注意点 ・天然無垢材ですので色合いや木目表情、節などの個体差があります。 ・熱や水分により割れが入ったり歪んだり反ったりすることがあります。 ・写真と現物の木目は異なります。 ・電子レンジ、食器洗い乾燥機のご使用は、お避けください。 【提供元】栗秋木工

寄附金額	お礼の品		内容量等	説明
70,000	K－035. タオルラック 小(ウォールナット)		【内容量】 1個 高さ827x幅770x厚み48mm(閉じた状態) ・寸法表示には多少の誤差があります。 【受付期間】通年 【配送方法】常温 【発送時期】入金確認後、約1ヶ月から一ヶ月半	タオルを掛けたりバスマットを乾かすことができる収納具です。 使わないときは閉じることで収納場所をとりません。塗装はオイルフィニッシュです。 □ご購入の際の注意点 ・天然無垢材ですので色合いや木目表情、節などの個体差があります。 ・熱や水分により割れが入ったり歪んだり反ったりすることがあります。 ・写真と現物の木目は異なります。 ・電子レンジ、食器洗い乾燥機のご使用は、お避けください。 【提供元】栗秋木工
70,000	K－036. 新鍋島緞通　対角中心柄　丁字茶地		【内容量】 35×35cm、毛足1,2cm、1枚 【受付期間】通年 【配送方法】常温 【発送時期】受注生産のため、入金確認後、約4か月	大正元年創業以来、江戸時代より続く鍋島緞通の伝統を継承してまいりました。 そのおおらかで優美な文様、そして木綿の包み込みような優しい肌触りをお楽しみください。 鍋島緞通を代表する図案である「蟹牡丹」。 その中央部の牡丹を対角に配置した、密度の高い木綿でできたお座布団です。 ※手刺繍製法で作られた新鍋島となります。 【提供元】(株)鍋島緞通　吉島家
70,000	K－037. 新鍋島緞通　蟹牡丹中心柄　灰地		【内容量】 35×35cm、毛足1,2cm、1枚 【受付期間】通年 【配送方法】常温 【発送時期】受注生産のため、入金確認後、約4か月	大正元年創業以来、江戸時代より続く鍋島緞通の伝統を継承してまいりました。 そのおおらかで優美な文様、そして木綿の包み込みような優しい肌触りをお楽しみください。 鍋島緞通を代表する図案である「蟹牡丹」。 その中央部の牡丹をしつらえた、密度の高い木綿でできたお座布団です。 ※手刺繍製法で作られた新鍋島となります。 【提供元】(株)鍋島緞通　吉島家
70,000	K－040. 佐賀牛サーロインブロック		【内容量】 1,000g 【受付期間】通年 【配送方法】冷凍 【発送時期】入金確認後、約1カ月	トップクラスの品質を誇る佐賀牛は、佐賀管内肥育農家で飼育された黒毛和種で、日本食肉格付協会の定める牛取引規格の最高肉質である5等級及び4等級のBMS(No.7)i以上のものと定められています。自然豊かな大地で育った黒毛和牛は、艶さしと呼ばれるきめ細かな霜降りが行き渡り、舌の上で柔らかくとろけ、甘く深みのあるうまみを堪能いただけます。 【提供元】株式会社　クーイング
70,000	K－041. メモリアルボックス虹L(4枚戸)	 	【内容量】 ペット用仏壇_W440×D250×H420_1個 引出し内部サイズ：幅36.5cm×奥15.5cm×高4.5cm 表面材パイン材 その他プリント強化紙 引出し：ファルカタ材 色：ナチュラル、ピンク、ブルー、ホワイトからお選びいただけます。 【受付期間】通年 【配送方法】常温 【発送時期】入金確認後、約1カ月	ペット用の仏壇です。 家族の一員であるペットといつまでもそばに寄り添えたら…という思いからメモリアルボックスを開発しました。リビングや寝室など、空間に溶け込むデザインで、置く場所を選ばない、コンパクトなメモリアルボックスです。扉部分は天然木パイン材に木目が透ける塗装を施しており、引出しには思い出の品を収納できます。 色はナチュラル、ピンク、ブルー、ホワイトからお選びいただけます。お申込み時の備考欄にご希望の色をご記載ください。記載がない場合はナチュラルをお届けします。 【ご注意】 ・写真立てや仏具等は商品には含まれません。 ・画像はイメージです。画像と実際のお届けする品では、色の濃さや木目の雰囲気等異なる場合がございます。ご理解の上ご検討ください。 【提供元】株式会社　中村敬木工

寄附金額	お礼の品		内容量等	説明
80,000	L－001. 佐賀牛ステーキ＆しゃぶしゃぶセット		【内容量】 佐賀牛ロースステーキ500g、佐賀牛ローススライス500g 【受付期間】通年 【配送方法】冷凍 【発送時期】入金確認後、約2週間	佐賀の肥沃な大地で育まれた佐賀牛は、しゃぶしゃぶにしてよし、ステーキにしてもよし。絶品の甘さと旨みあふれる霜降り肉を、食べ比べセットにしました。 【提供元】道の駅「大和」そよかぜ館
80,000	L－003. 佐賀の手作ひげにんにく卵黄15袋セット		【内容量】①すっぽん黒ひげにんにく玉　12g（約60粒）約一ヶ月分×5袋、②熟成、発酵黒ひげにんにく玉　12g（約60粒）約一ヶ月分×5袋、③発芽ひげにんにく玉　12g（約60粒）約一ヶ月分×5袋 【受付期間】通年 【配送方法】常温 【発送時期】入金確認後、約2週間	ビタミン、ミネラル、コラーゲンが豊富な栄養の宝庫、すっぽん。全国的に高品質で有名な「佐賀県産すっぽん卵」と「黒ひげにんにく」を手間ひまかけた伝統製法で練りこみました。健康に美容に嬉しいにんにく卵黄です。 【提供元】日本にんにく
80,000	L－007. 可愛い♪アコヤパール一粒バーネックレス		【内容量】 アコヤパール一粒バーネックレス 【受付期間】通年 【発送時期】入金確認後、約1か月 ※年末年始・お盆、GWなどの長期休暇前後のお申し込みの場合は遅くなることがあります。特に年末年始は2～3カ月程遅くなる場合がございます為、お届け時期のお約束は致しかねます。ご準備でき次第のお届けになります。	【詳細】 真珠の酒類：アコヤ真珠（佐賀県産） 色：ホワイト系　大きさ：約7mm 形：ラウンド系 照り艶：良好 全体の長さ：金具込約40cm 金具素材：K10またはK10WG（※K!WGをご希望の場合は、備考欄に「WG」とご記入下さい。） 附属品：ケース　保証書 【提供元】（株）美穂野
80,000	L－010. 佐賀牛　特上カルビ 「三角バラ」 焼肉用　1kg		【内容量】 1kg 【受付期間】通年 【配送方法】冷凍 【発送時期】入金確認後、約2週間	焼肉用カルビの中でも上質な「三角バラ」と呼ばれる部位です。 佐賀の豊かな大地で育ったとろけるやわらか佐賀牛をこころゆくまでご堪能ください。 【提供元】三重津みやげホスムスカモス
80,000	L－011. 佐賀牛サーロインブロック1kg		【内容量】 1kg 【受付期間】通年 【配送方法】冷凍 【発送時期】入金確認後、約2週間	厳選された佐賀牛をたっぷり1kg。 佐賀の豊かな大地で育ったとろけるやわらか佐賀牛をこころゆくまでご堪能ください。 【提供元】三重津みやげホスムスカモス
80,000	L－012. 引き車の積み木24P		【内容量】 引き車箱×1、積み木24個 【受付期間】通年 【配送方法】常温 【発送時期】入金確認後、約2週間	木のおもちゃ飛鳥工房の積み木シリーズで一番人気の商品です。つみきが24個入っています。歩き出すと引いて遊べるので一石二鳥！ 【提供元】㈱飛鳥工房
80,000	L－013. ケロチェアー		【内容量】 椅子1脚 座面31×31cm、座面の高さ15cm、背もたれまでの高さ28cm 【受付期間】通年 【配送方法】常温 【発送時期】入金確認後、約3週間	タカスガクデザインのケロチェアー。横顔がカエルさんになっています。大きくなっても座れますよ。 【提供元】㈱飛鳥工房
80,000	L－014.【定期便】季節の生花のフラワーアレンジメント		【内容量】 フラワーアレンジメントを年間4回お届け 数量：1個（全4個） 【受付期間】通年 【配送方法】冷蔵 【発送時期】入金確認後、配達可能日時の確認をこちらから電話で行います。 ※画像はイメージです	四季を楽しむように年4回お送りするお花の定期便。 どんなお花が届くかはお楽しみです。 新鮮な状態でお届けするため、配達可能日時の確認をこちらから電話で行います。 【提供元】花音
80,000	L－020. 180テレビボード　シャープ（BR）【諸富家具】		【内容量】 返礼品サイズ　180*39*31（cm） 【受付期間】通年 【配送方法】常温 【発送時期】入金確認後、約2～3週間	前板材料～MDF（強化シート貼り） ・引出しには、フルオープンレールが付いておりますので、出し入れするのに便利です。 ・引出し二重構造になっておりますので、とても丈夫でしっかりとした造りになっております。 ・向かって右が扉になっており、色々な収納スペースとして活用できます。 ・コーダー穴付き ・ブラックガラス ・金属の脚が近未来的でシャープなイメージです。また、木目も美しいTVボード。 【提供元】㈱三友ファニチャー
80,000	L－021. 180テレビボード　シャープ（DB）【諸富家具】		【内容量】 返礼品サイズ　180*39*31（cm） 【受付期間】通年 【配送方法】常温 【発送時期】入金確認後、約2～3週間	前板材料～MDF（強化シート貼り） ・引出しには、フルオープンレールが付いておりますので、出し入れするのに便利です。 ・引出し二重構造になっておりますので、とても丈夫でしっかりとした造りになっております。 ・向かって右が扉になっており、色々な収納スペースとして活用できます。 ・コーダー穴付き ・ブラックガラス ・金属の脚が近未来的でシャープなイメージです。また、木目も美しいTVボード。 【提供元】㈱三友ファニチャー

寄附金額	お礼の品		内容量等	説明
80,000	L－022．180テレビボード シャープ(ATW)【諸富家具】		【内容量】 返礼品サイズ 180*39*31(cm) 【受付期間】通年 【配送方法】常温 【発送時期】入金確認後、約2～3週間	前板材料～MDF(強化シート貼り) ・引出しには、フルオープンレールが付いておりますので、出し入れするのに便利です。 ・引出し二重構造になっておりますので、とても丈夫でしっかりとした造りになっております。 ・向かって右が扉になっており、色々な収納スペースとして活用できます。 ・コーダー穴付き ・ブラックガラス ・金属の脚が近未来的でシャープなイメージです。また、木目も美しいTVボード。 【提供元】㈱三友ファニチャー
80,000	L－023．60HCBR 無垢材使用チェスト【諸富家具】		【内容量】 ●サイズ 581×445×1251(mm) 【受付期間】通年 【配送方法】常温 【発送時期】入金確認後、約3週間	前板材料～アルダー無垢集成材 ・前面はオイル塗装となっておりますので、健康と環境に優しい品となっております。 ・小引出し部、引出し落下防止ストッパー付 小さなお子様にも安全です。 ・この品には、地板が入っておりますので丈夫なつくりとなっております。 ・引出しには、フルオープンレールが付いておりますので、出し入れするのに便利です。 ・引出し二重構造になっておりますので、とても丈夫でしっかりとした造りになっております。 【提供元】 ㈱三友ファニチャー
80,000	L－024．80LCBR 無垢材使用チェスト【諸富家具】		【内容量】 ●サイズ 791×445×886(mm) 【受付期間】通年 【配送方法】常温 【発送時期】入金確認後、約3週間	前板材料～アルダー無垢集成材 ・前面はオイル塗装となっておりますので、健康と環境に優しい商品となっております。 ・小引出し部、引出し落下防止ストッパー付 小さなお子様にも安全です。 ・この品には、地板が入っておりますので丈夫なつくりとなっております。 ・引出しには、フルオープンレールが付いておりますので、出し入れするのに便利です。 ・引出し二重構造になっておりますので、とても丈夫でしっかりとした造りになっております。 【提供元】 ㈱三友ファニチャー
80,000	L－025．60HCNA 無垢材使用チェスト【諸富家具】		【内容量】 ●サイズ 581×445×1251(mm) 【受付期間】通年 【配送方法】常温 【発送時期】入金確認後、約3週間	前板材料～アルダー無垢集成材 ・前面はオイル塗装となっておりますので、健康と環境に優しい品となっております。 ・小引出し部、引出し落下防止ストッパー付 小さなお子様にも安全です。 ・この品には、地板が入っておりますので丈夫なつくりとなっております。 ・引出しには、フルオープンレールが付いておりますので、出し入れするのに便利です。 ・引出し二重構造になっておりますので、とても丈夫でしっかりとした造りになっております。 【提供元】 ㈱三友ファニチャー
80,000	L－026．80LCNA 無垢材使用チェスト【諸富家具】		【内容量】 ●サイズ 791×445×886(mm) 【受付期間】通年 【配送方法】常温 【発送時期】入金確認後、約3週間	前板材料～アルダー無垢集成材 ・前面はオイル塗装となっておりますので、健康と環境に優しい品となっております。 ・小引出し部、引出し落下防止ストッパー付 小さなお子様にも安全です。 ・この品には、地板が入っておりますので丈夫なつくりとなっております。 ・引出しには、フルオープンレールが付いておりますので、出し入れするのに便利です。 ・引出し二重構造になっておりますので、とても丈夫でしっかりとした造りになっております。 【提供元】 ㈱三友ファニチャー
80,000	L－027．60HCWH 無垢材使用チェスト【諸富家具】		【内容量】 ●サイズ 581×445×1251(mm) 【受付期間】通年 【配送方法】常温 【発送時期】入金確認後、約3週間	前板材料～メープル無垢集成材 ・前面はオイル塗装となっておりますので、健康と環境に優しい品となっております。 ・小引出し部、引出し落下防止ストッパー付 小さなお子様にも安全です。 ・この品には、地板が入っておりますので丈夫なつくりとなっております。 ・引出しには、フルオープンレールが付いておりますので、出し入れするのに便利です。 ・引出し二重構造になっておりますので、とても丈夫でしっかりとした造りになっております。 【提供元】 ㈱三友ファニチャー
80,000	L－028．80LCWH 無垢材使用チェスト【諸富家具】		【内容量】 ●サイズ 791×445×886(mm) 【受付期間】通年 【配送方法】常温 【発送時期】入金確認後、約3週間	前板材料～メープル無垢集成材 ・前面はオイル塗装となっておりますので、健康と環境に優しい品となっております。 ・小引出し部、引出し落下防止ストッパー付 小さなお子様にも安全です。 ・この品には、地板が入っておりますので丈夫なつくりとなっております。 ・引出しには、フルオープンレールが付いておりますので、出し入れするのに便利です。 ・引出し二重構造になっておりますので、とても丈夫でしっかりとした造りになっております。 【提供元】 ㈱三友ファニチャー
80,000	L－029．佐賀牛 部位セット A		【内容量】 佐賀牛 しゃぶすき焼きロース 800g 佐賀牛 焼肉用カルビ 800g(400g × 2パック) 【受付期間】通年 【配送方法】冷 凍 【発送時期】入金確認後、約1か月	ブランド銘柄”佐賀牛”。 やわらかい赤身に脂肪のサシが入った見事な霜降りのしゃぶしゃぶ・すき焼き用とカルビ焼肉用のセットです。手塩にかけて育てられ磨き上げられた肉質、見事な霜降りにその違いが実感できるはずです。こちらは”冷凍”での発送。ぜひご家庭でお楽しみ下さい。 【提供元】アースグロー株式会社

寄附金額	お礼の品		内容量等	説明
80,000	L－030. 佐賀牛 部位セット B		【内容量】 佐賀牛 しゃぶすき焼きロース 700g 佐賀牛 サーロインステーキ 600g(200g × 3パック) 【受付期間】通年 【配送方法】冷 凍 【発送時期】入金確認後、約1か月	ブランド銘柄”佐賀牛”。やわらかい赤身に脂肪のサシが入った見事な霜降りのしゃぶしゃぶ・すき焼き用とロースステーキ用のセットです。こちらは”冷凍”での発送。ぜひご家庭でお楽しみ下さい。 【提供元】アースグロー株式会社
80,000	L－031. タオルラック 大(クリ)		【内容量】 1個 高さ1200x幅770x厚み48mm(閉じた状態) ・寸法表示には多少の誤差があります。 【受付期間】通年 【配送方法】常温 【発送時期】入金確認後、約1ヶ月から一ヶ月半	タオルを掛けたりバスマットを乾かすことができる収納具です。 使わないときは閉じることで収納場所をとりません。 塗装はオイルフィニッシュです。 □ご購入の際の注意点 ・天然無垢材ですので色合いや木目表情、節などの個体差があります。 ・熱や水分により割れが入ったり歪んだり反ったりすることがあります。 ・写真と現物の木目は違います。 ・電子レンジ、食器洗い乾燥機のご使用は、お避けください。 【提供元】栗秋木工
80,000	L－032. タオルラック 大(チェリー)		【内容量】 1個 高さ1200x幅770x厚み48mm(閉じた状態) ・寸法表示には多少の誤差があります。 【受付期間】通年 【配送方法】無し 【発送時期】入金確認後、約1ヶ月から一ヶ月半	タオルを掛けたりバスマットを乾かすことができる収納具です。 使わないときは閉じることで収納場所をとりません。 塗装はオイルフィニッシュです。 □ご購入の際の注意点 ・天然無垢材ですので色合いや木目表情、節などの個体差があります。 ・熱や水分により割れが入ったり歪んだり反ったりすることがあります。 ・写真と現物の木目は違います。 ・電子レンジ、食器洗い乾燥機のご使用は、お避けください。 【提供元】栗秋木工
80,000	L－033. タオルラック 大(ウォールナット)		【内容量】 1個 高さ1200x幅770x厚み48mm(閉じた状態) ・寸法表示には多少の誤差があります。 【受付期間】通年 【配送方法】常温 【発送時期】入金確認後、約1ヶ月から一ヶ月半	タオルを掛けたりバスマットを乾かすことができる収納具です。 使わないときは閉じることで収納場所をとりません。 塗装はオイルフィニッシュです。 □ご購入の際の注意点 ・天然無垢材ですので色合いや木目表情、節などの個体差があります。 ・熱や水分により割れが入ったり歪んだり反ったりすることがあります。 ・写真と現物の木目は違います。 ・電子レンジ、食器洗い乾燥機のご使用は、お避けください。 【提供元】栗秋木工
80,000	L－034. 新鍋島緞通　対角中心柄 丁字茶地		【内容量】 40×40cm、毛足1,2cm、1枚 【受付期間】通年 【配送方法】常温 【発送時期】受注生産のため、入金確認後、約4か月	大正元年創業以来、江戸時代より続く鍋島緞通の伝統を継承してまいりました。 そのおおらかで優美な文様、そして木綿の包み込みような優しい肌触りをお楽しみください。 鍋島緞通を代表する図案である「蟹牡丹」。 その中央部の牡丹を対角に配置した、密度の高い木綿でできたお座布団です。 ※手刺繍製法で作られた新鍋島となります。 【提供元】(株)鍋島緞通　吉島家
80,000	L－035. 新鍋島緞通　蟹牡丹中心柄　灰地		【内容量】 40×40cm、毛足1,2cm、1枚 【受付期間】通年 【配送方法】常温 【発送時期】受注生産のため、入金確認後、約4か月	大正元年創業以来、江戸時代より続く鍋島緞通の伝統を継承してまいりました。 そのおおらかで優美な文様、そして木綿の包み込みような優しい肌触りをお楽しみください。 鍋島緞通を代表する図案である「蟹牡丹」。 その中央部の牡丹をしつらえた、密度の高い木綿でできたお座布団です。 ※手刺繍製法で作られた新鍋島となります。 【提供元】(株)鍋島緞通　吉島家
80,000	L－036. 120LC無垢材使用チェスト 蓮BR【諸富家具】		【内容量】 1194×445×905(mm) 前板材料～桐無垢集成材 【受付期間】通年 【配送方法】無し 【発送時期】入金確認後、約3週間	・桐材を使用した自然な仕上がりのチェストです。ボリューム感があり、長くご使用できるしっかりとした造りとなっております。 ・引出し二重構造になっておりますので、とても丈夫でしっかりとした造りになっております。 ・大引出しには、奥まで引出せるフルオープンレールが付いております。 【提供元】㈱三友ファニチャー
80,000	L－037. 120LC無垢材使用チェスト 蓮NA【諸富家具】		【内容量】 1194×445×905(mm) 前板材料～桐無垢集成材 【受付期間】通年 【配送方法】無し 【発送時期】入金確認後、約3週間	・桐材を使用した自然な仕上がりの商品です。ボリューム感があり、長くご使用できるしっかりとした造りとなっております。 ・引出し二重構造になっておりますので、とても丈夫でしっかりとした造りになっております。 ・大引出しには、奥まで引出せるフルオープンレールが付いております。 【提供元】㈱三友ファニチャー

寄附金額	お礼の品		内容量等	説明
80,000	L－039. 佐賀牛サイコロひれステーキ（250g×4）		【内容量】 佐賀牛サイコロひれステーキ1kg（250g×4） 【受付期間】通年 【配送方法】冷凍 【発送時期】入金確認後、約1カ月	全国の銘柄牛の中でもトップクラスの最高肉質である『5』等級及び『4』等級のBMS（脂肪交雑）『No.7』以上の品質を誇る最高級の国産黒毛和牛と称される佐賀牛。1頭の牛からほんのわずか（3%）しかとれない牛肉の最高部位です。赤身できめが細かく、とてもやわらかい脂肪が少ない上品な味が特徴です。食べやすいサイコロ状にカットしてお届けしますので、ご家族やご友人、みなさまでお楽しみいただけます。 【提供元】株式会社INDIGO
80,000	L－043. スツール SPIRAL 42H（オーク）【諸富家具】		【内容量】 1台 ／ オーク材 ／ オイル塗装 W.355 D.355 H.420 【受付期間】通年 【配送方法】常温 【発送時期】入金確認後、約2カ月	□2008年にグッドデザイン賞を受賞した、機能性と美しさを兼ね備えたSPIRAL（スパイラル）スタッキングスツールです。 □持ち運んで好きな場所に座りたい時、狭いスペースに座る場所が欲しい時、家にお友達が遊びに来た時等にサッと出せるスツールとして。 お気に入りの生活雑貨や植物を置く台として。高い所にあるものを取る踏み台として。組み合わせて並べれば簡単なテーブルとして。様々な場面で活用出来ます。 【提供元】有限会社 志岐家具製作所

寄附金額	お礼の品		内容量等	説明
90,000	M－001. 佐賀牛ロースステーキ200g×5枚		【内容量】 佐賀牛ロースステーキ200g×5枚 【受付期間】通年 【配送方法】冷凍 【発送時期】入金確認後、約3週間	ジューシーで舌にとろけるやわらかさ。その秘密は、「霜降り」といわれる脂肪の混ざり具合で決まります。そのきめ細やかさ……まさに絶品です 【提供元】さが風土館季楽
90,000	M－002. 佐賀牛ローススライス　1kg		【内容量】 佐賀牛ローススライス　1kg 【受付期間】通年 【配送方法】冷凍 【発送時期】入金確認後、約3週間	ジューシーで舌にとろけるやわらかさ。その秘密は、「霜降り」といわれる脂肪の混ざり具合で決まります。そのきめ細やかさ……まさに絶品です 【提供元】さが風土館季楽
90,000	M－003. 超粗挽きウインナー（50パック）		【内容量】 1パック2本入り×50パック 【受付期間】通年 【配送方法】冷凍 【発送時期】入金確認後、約2週間	本場ドイツ国際食肉加工品コンテストSUFFA（ズーファ）2006金賞受賞者がつくる、長さ25cm～30cm、1本100gの超ロング粗挽きウインナーソーセージ「ガスボー」。希少部位20mmの肉塊を天然腸に詰め込み限界までの超粗挽き。 【提供元】旬菜舎さと山
90,000	M－007. クールなアコヤパール・アメリカンピアス		【内容量】 アコヤパールアメリカンピアス 【受付期間】通年 【発送時期】入金確認後、約1か月 ※年末年始・お盆、GWなどの長期休暇前後のお申し込みの場合は遅くなることがあります。特に年末年始は2～3カ月程遅くなる場合がございます為、お届け時期のお約束は致しかねます。ご準備でき次第のお届けになります。	真珠の種類：アコヤ真珠（佐賀県産）色：ホワイト系、大きさ：約7.0mm、形：ラウンド系、照り艶：良好、全体の長さ：約70mm、その他素材：K18またはK18WG、附属品：ケースと保証書 【提供元】㈱美穂野
90,000	M－010. 古湯・熊の川温泉 お宿夢千鳥　宿泊券 ・換金・払戻・再発行は出来ません。 ・キャンセルにあたって寄附の取り消しはお引き受けいたしかねますので、ご了承ください。 ・キャンセルは、ご宿泊予定日の7日前までにお願いします。 ・予約のキャンセルは、旅館へご連絡をお願いいたします。 ・入湯税は、別途、現地にてお支払いください。	 	【内容量】 お宿夢千鳥ペア宿泊券（2名様　1泊2食付） ※宿泊券が届いてから、宿泊日の10日前までに要予約（有効期限：発行日から1年） 【受付期間】通年 ※但し、GW、お盆、年末年始、日祝祭日の前日は除く 【発送時期】入金確認後、約3週間	古湯・熊の川温泉郷は、約38度のぬるめの泉温とぬるぬるした心地良い肌触りという特徴から、「ぬる湯」と呼ばれています。 熊の川温泉にある当宿は、ラドン豊富な単純弱アルカリ性の温泉で、疲労回復や皮膚病、打ち身など、昔から療養泉として知られています。空気中にもラドンがたっぷり含まれているので、深呼吸しながら湯に浸かり、癒しの時間をお過ごしください。このプランでは、1泊2食付きで旬の料理や豆腐料理をご堪能いただけます。 地場産品と一緒に温泉旅館ペア宿泊券（2名様1泊2食付）をお届けします。 【提供元】（一社）古湯・熊の川温泉観光コンベンション連盟
90,000	M－011. 佐賀市内観光タクシー5時間コース／ジャンボタクシー		【内容量】自然とおいしいものがいっぱいの佐賀♪ベテランドライバーが市内をご案内いたします。コースはお客様とご相談。 **コース例**　①初めての佐賀コース／佐賀市内→佐賀城本丸歴史館→柳町界隈（佐賀市歴史民俗館・肥前通仙亭など）→大隈重信記念館→長崎街道②佐賀の自然満喫コース／佐賀市内→昇開橋→東与賀干潟公園→佐野常民記念館・三重津海軍所跡でバーチャル体験③佐賀の歴史コース／佐賀市内→佐賀城本丸歴史館→佐賀神社→徴古館→築地反射炉→隔林亭④シュガーロード佐賀のお菓子をめぐるコース／羊羹→丸芳露→松露饅頭→白玉饅頭 ※利用券が届いてから、ご利用日の1週間前までに要予約（有効期限：発行日から1年） 【受付期間】通年 【発送時期】入金確認後、約2週間	創業80年の老舗のタクシー会社です。安全第一、きれいな車で丁寧な運転をモットーにしております。あったかいおもてなしの心でベテランドライバーが佐賀市の魅力をご案内いたします。 尚、コースの代金は貸切タクシー代のみの対応となっております。入園料・駐車場代・入場料・飲食代は含まれておりませんのでご了承下さい。 【提供元】株式会社佐賀タクシー
90,000	M－013.【定期便6回】特別栽培米5kg（玄米）		【内容量】 特別栽培米5kg（夢しずく玄米）を6ヶ月間お届けいたします 【受付期間】通年 【配送方法】常温 【発送時期】入金確認後、約2週間	佐賀県特別栽培農産物認証を受けた安全・安心の特別栽培米玄米5kgを6ヶ月間お届けいたします。 佐賀県特別栽培農産物認証制度とは、品目ごとに化学合成農薬の使用回数と化学肥料の使用量を、県内の一般的な栽培方法（いわゆる慣行栽培）に比べて5割以上減らして栽培されていることを、その栽培履歴（栽培日誌）の記載内容や圃場での生育状況などについて現地審査を行うことにより確認し、基準を満たしていると認められた農産物を「佐賀県特別栽培農産物」として認証する制度です。 【提供元】（株）さが・夢・維新会　レトロ館
90,000	M－014.【定期便6回】特別栽培米5kg（白米）		【内容量】 特別栽培米5kg（夢しずく白米）を6ヶ月間お届けいたします 【受付期間】通年 【配送方法】常温 【発送時期】入金確認後、約2週間	佐賀県特別栽培農産物認証を受けた安全・安心の特別栽培米（白米）5kgを6ヶ月間お届けいたします。 佐賀県特別栽培農産物認証制度とは、品目ごとに化学合成農薬の使用回数と化学肥料の使用量を、県内の一般的な栽培方法（いわゆる慣行栽培）に比べて5割以上減らして栽培されていることを、その栽培履歴（栽培日誌）の記載内容や圃場での生育状況などについて現地審査を行うことにより確認し、基準を満たしていると認められた農産物を「佐賀県特別栽培農産物」として認証する制度です。 【提供元】（株）さが・夢・維新会　レトロ館

寄附金額	お礼の品		内容量等	説明
90,000	M−015. 桐たんす　総桐衣裳タンス4段【諸富家具】		【内容量】 ●サイズ 幅1000　奥行440　高さ500　単位mm 材質･･･桐･桐合板 引出し内寸サイズ 幅930　奥行389　高さ90　単位mm 【受付期間】通年 【配送方法】常温 【発送時期】入金確認後、約2週間 （在庫切れの場合、約1ヶ月）	桐たんす専門工場で製造する総桐着物タンス。 大切な着物を折らずに収納できるワイドサイズ（引出し内寸幅93cm） 引出し1杯に2枚～3枚収納できます。 総桐なので着物だけでなく衣類収納にも最適です。 菊の花デザインの和風取っ手をあしらった落ち着きのある桐タンスです。 また、コンパクトなサイズなのでクローゼットの空いたスペースなどにも収まります。 【経年変化】 塗布（乾燥）直後の色はごく薄く、ほとんど色が付きませんが、時間の経過とともに空気に触れ、光に当たるほど濃い茶色に発色していきます。 【提供元】株式会社マーゼルン
90,000	M−016. 桐たんす　キャスター付3段チェスト【諸富家具】		【内容量】 ●サイズ 幅1000　奥行440　高さ615　単位mm 材質･･･桐･桐合板 引出し内寸サイズ 幅930　奥行389　高さ160　単位mm 【受付期間】通年 【配送方法】常温 【発送時期】入金確認後、約2週間 （在庫切れの場合、約1ヶ月）	桐たんす専門工場で製造するキャスター付きの総桐タンス。 大切な着物を折らずに収納できるワイドサイズ（引出し内寸幅93cm） 総桐なので着物だけでなく衣類収納にも最適です。 菊の花デザインの和風取っ手をあしらった落ち着きのある桐タンス。 また、キャスター付なのでクローゼットや押入れに設置しても移動がラクラクです。 【経年変化】 塗布（乾燥）直後の色はごく薄く、ほとんど色が付きませんが、時間の経過とともに空気に触れ、光に当たるほど濃い茶色に発色していきます。 【提供元】株式会社マーゼルン
90,000	M−017. 80HCBR　無垢材使用チェスト【諸富家具】		【内容量】 ●サイズ　791×445×1251(mm) 【受付期間】通年 【配送方法】常温 【発送時期】入金確認後、約3週間	前板材料～アルダー無垢集成材 ･前面はオイル塗装となっておりますので、健康と環境に優しい品となっております。 ･小引出し部、引出し落下防止ストッパー付　小さなお子様にも安全です。 ･この品には、地板が入っておりますので丈夫なつくりとなっております。 ･引出しには、フルオープンレールが付いておりますので、出し入れするのに便利です。 ･引出し二重構造になっておりますので、とても丈夫でしっかりとした造りになっております。 【提供元】㈱三友ファニチャー
90,000	M−018. 120LBR　無垢材使用チェスト【諸富家具】		【内容量】 ●サイズ　1185×445×886(mm) 【受付期間】通年 【配送方法】常温 【発送時期】入金確認後、約3週間	前板材料～アルダー無垢集成材 ･前面はオイル塗装となっておりますので、健康と環境に優しい品となっております。 ･小引出し部、引出し落下防止ストッパー付　小さなお子様にも安全です。 ･この品には、地板が入っておりますので丈夫なつくりとなっております。 ･引出しには、フルオープンレールが付いておりますので、出し入れするのに便利です。 ･引出し二重構造になっておりますので、とても丈夫でしっかりとした造りになっております。 【提供元】㈱三友ファニチャー
90,000	M−019. 80HCNA　無垢材使用チェスト【諸富家具】		【内容量】 ●サイズ　791×445×1251(mm) 【受付期間】通年 【配送方法】常温 【発送時期】入金確認後、約3週間	前板材料～アルダー無垢集成材 ･前面はオイル塗装となっておりますので、健康と環境に優しい品となっております。 ･小引出し部、引出し落下防止ストッパー付　小さなお子様にも安全です。 ･この品には、地板が入っておりますので丈夫なつくりとなっております。 ･引出しには、フルオープンレールが付いておりますので、出し入れするのに便利です。 ･引出し二重構造になっておりますので、とても丈夫でしっかりとした造りになっております。 【提供元】㈱三友ファニチャー
90,000	M−020.120LNA　無垢材使用チェスト【諸富家具】		【内容量】 ●サイズ　1185×445×886(mm) 【受付期間】通年 【配送方法】常温 【発送時期】入金確認後、約3週間	前板材料～アルダー無垢集成材 ･前面はオイル塗装となっておりますので、健康と環境に優しい品となっております。 ･小引出し部、引出し落下防止ストッパー付　小さなお子様にも安全です。 ･この品には、地板が入っておりますので丈夫なつくりとなっております。 ･引出しには、フルオープンレールが付いておりますので、出し入れするのに便利です ･引出し二重構造になっておりますので、とても丈夫でしっかりとした造りになっております。 【提供元】㈱三友ファニチャー
90,000	M−021. 80HCWH　無垢材使用チェスト【諸富家具】		【内容量】 ●サイズ　791×445×1251(mm) 【受付期間】通年 【配送方法】常温 【発送時期】入金確認後、約3週間	前板材料～メープル無垢集成材 ･前面はオイル塗装となっておりますので、健康と環境に優しい品となっております。 ･小引出し部、引出し落下防止ストッパー付　小さなお子様にも安全です。 ･この品には、地板が入っておりますので丈夫なつくりとなっております。 ･引出しには、フルオープンレールが付いておりますので、出し入れするのに便利です。 ･引出し二重構造になっておりますので、とても丈夫でしっかりとした造りになっております。 【提供元】㈱三友ファニチャー

寄附金額	お礼の品		内容量等	説明
90,000	M－022. 120LWH　無垢材使用 チェスト【諸富家具】		【内容量】 ●サイズ　1185×445×886(mm) 【受付期間】通年 【配送方法】常温 【発送時期】入金確認後、約3週間	前板材料～メープル無垢集成材 ・前面はオイル塗装となっておりますので、健康と環境に優しい品となっております。 ・小引出し部、引出し落下防止ストッパー付　小さなお子様にも安全です。 ・この品には、地板が入っておりますので丈夫なつくりとなっております。 ・引出しには、フルオープンレールが付いておりますので、出し入れするのに便利です。 ・引出し二重構造になっておりますので、とても丈夫でしっかりとした造りになっております。 【提供元】 ㈱三友ファニチャー
90,000	M－023. 佐賀牛 サーロインブロック 1400g		【内容量】 佐賀牛 サーロインブロック 1400g 【受付期間】通年 【配送方法】冷 凍 【発送時期】入金確認後、約1か月	世界でも高い評価を得ているブランド銘柄”佐賀牛”。肉質が5等級および4等級、霜降りの割り合いである「BMS」が7以上のものだけが”佐賀牛”と呼ばれています。佐賀の肥沃な大地で育った黒毛和牛は、艶サシと言われるきめ細やかな霜降りが全体に行き渡っており、肉質は口に入れた瞬間からとろけるような柔らかさと甘く深みのある上品な旨味と香りが自慢のお肉です。今回は豪快にもブロックで1400gご用意しました！こちらは”冷凍”での発送。ぜひご家庭でお楽しみ下さい。 【提供元】アースグロー株式会社
90,000	M－024. 佐賀牛 ロース しゃぶ 2kg		【内容量】 佐賀牛 ロース しゃぶしゃぶ用スライス 2kg（500g × 4パック） 【受付期間】通年 【配送方法】冷 凍 【発送時期】入金確認後、約1か月	世界でも名高いブランド牛「佐賀牛」のロース部位(リブロース、サーロイン部位を使用)を2kg！！肉質が5等級および4等級、霜降りの割り合いである「BMS」が7以上のものだけが”佐賀牛”と名乗れます。佐賀の肥沃な大地で育った和牛はきめ細やかな艶サシと言われる霜降りが脂肪の微粒が全体に行き渡っており、口に入れると溶けるように柔らかく、甘く深みのある上品な香りも自慢のお肉です。口に入れた瞬間のとろけるような肉質は佐賀牛ならでは。やわらかい赤身に脂肪のサシが入ったロースをご満喫下さい。 【提供元】アースグロー株式会社
90,000	M－025. 佐賀牛 サーロイン しゃぶ 2kg		【内容量】 佐賀牛 サーロイン しゃぶしゃぶ用スライス 2kg（500g × 4パック） 【受付期間】通年 【配送方法】冷 凍 【発送時期】入金確認後、約1か月	世界でも名高いブランド牛「佐賀牛」のロース部位(リブロース、サーロイン部位を使用)2kg！！肉質が5等級および4等級、霜降りの割り合いである「BMS」が7以上のものだけが”佐賀牛”と名乗れます。佐賀の肥沃な大地で育った和牛はきめ細やかな艶サシと言われる霜降りが脂肪の微粒が全体に行き渡っており、口に入れた瞬間から溶けるような柔らかさと甘く深みのある上品な旨味と香りが自慢のお肉です。やわらかい赤身にサシが入ったなんとも美しい佐賀牛のサーロインご堪能ください。また、しゃぶしゃぶ以外にもすき焼きや牛丼、カレーなどにもお使い頂けます。 【提供元】アースグロー株式会社
90,000	M－026.【定期便全6回】佐賀米 佐賀牛贅沢コース 牛タン		【内容量】 1回目 佐賀牛用ももスライス焼肉用 400g 2回目 佐賀米 夢しずく　白米5kg×1 3回目 佐賀牛ロースうすぎり すき焼き用 300g 4回目 佐賀米 夢しずく　白米5kg×1 5回目 佐賀牛サーロインステーキ 200g×2 6回目 ロースト牛タン ブロック 250g（自家製ソース付き）（自家製ソースは150ml） 【受付期間】通年 【配送方法】冷凍 【発送時期】入金確認後、約2週間	佐賀を代表する2ブランド　特A級米【夢しずく】と黒毛和牛【佐賀牛】、牛タンローストビーフを全6回にわたりお届けいたします。 佐賀県産　特A級米【夢しずく】はやわらかく、つやのあるお米です。 『佐賀牛』はJAグループ佐賀管内の肥育農家、農場で飼育された「黒毛和種」の中から、最高品質“5等級（5区分）および、4等級の脂肪交雑（BMS・霜降り）-No7以上”の厳しい品質をクリアした黒毛和牛です。また、同梱の自家製ソースはオリジナルの和風ベースのたれです。肉料理全般（ハンバーグ、ローストビーフなど）に合うようにおつくりしておりますので、余った場合は別途ご利用ください。 【提供元】バッテン
90,000	M－027. 新鍋島緞通　対角中心柄 丁字茶地		【内容量】 45×45㎝、毛足1,2㎝、1枚 【受付期間】通年 【配送方法】常温 【発送時期】受注生産のため、入金確認後、約4か月	大正元年創業以来、江戸時代より続く鍋島緞通の伝統を継承してまいりました。 そのおおらかで優美な文様、そして木綿の包み込みような優しい肌触りをお楽しみください。 鍋島緞通を代表する図案である「蟹牡丹」。 その中央部の牡丹を対角に配置した、密度の高い木綿でできたお座布団です。 ※手刺繍製法で作られた新鍋島となります。 【提供元】(株)鍋島緞通　吉島家
90,000	M－028. 新鍋島緞通　蟹牡丹中心柄　灰地		【内容量】 45×45㎝、毛足1,2㎝、1枚 【受付期間】通年 【配送方法】常温 【発送時期】受注生産のため、入金確認後、約4か月	大正元年創業以来、江戸時代より続く鍋島緞通の伝統を継承してまいりました。 そのおおらかで優美な文様、そして木綿の包み込みような優しい肌触りをお楽しみください。 鍋島緞通を代表する図案である「蟹牡丹」。 その中央部の牡丹をしつらえた、密度の高い木綿でできたお座布団です。 ※手刺繍製法で作られた新鍋島となります。 【提供元】(株)鍋島緞通　吉島家
90,000	M－029.【定期便6回】特別栽培米 5kg(玄米)		【内容量】 特別栽培米5kg(コシヒカリ玄米)を6ヶ月間お届けいたします 【受付期間】通年 【配送方法】常温 【発送時期】入金確認後、約2週間	佐賀県特別栽培農産物認証を受けた特別栽培米(玄米)です。 佐賀県特別栽培農産物認証制度とは、品目ごとに化学合成農薬の使用回数と化学肥料の使用量を、県内の一般的な栽培方法(いわゆる慣行栽培)に比べて5割以上減らして栽培されていることを、その栽培履歴(栽培日誌)の記載内容や圃場での生育状況などについて現地審査を行うことにより確認し、基準を満たしていると認められた農産物を「佐賀県特別栽培農産物」として認証する制度です。 佐賀県特別栽培農産物認証を受けた特別栽培米玄米5kgを6ヶ月間お届けいたします。 【提供元】(株)さが・夢・維新会　レトロ館

寄附金額	お礼の品		内容量等	説明
90,000	M－030.【定期便6回】特別栽培米5kg(白米)		【内容量】 特別栽培米5kg(コシヒカリ白米)を6ヶ月間お届けいたします 【受付期間】通年 【配送方法】常温 【発送時期】入金確認後、約2週間	佐賀県特別栽培農産物認証を受けた特別栽培米(白米)です。 佐賀県特別栽培農産物認証制度とは、品目ごとに化学合成農薬の使用回数と化学肥料の使用量を、県内の一般的な栽培方法(いわゆる慣行栽培)に比べて5割以上減らして栽培されていることを、その栽培履歴(栽培日誌)の記載内容や圃場での生育状況などについて現地審査を行うことにより確認し、基準を満たしていると認められた農産物を「佐賀県特別栽培農産物」として認証する制度です。 佐賀県特別栽培農産物認証を受けた特別栽培米精米5kgを6ヶ月間お届けいたします。 【提供元】(株)さが・夢・維新会　レトロ館
90,000	M－031. 80HC無垢材使用チェスト蓮BR【諸富家具】		【内容量】 800×445×1425(mm) 前板材料～桐無垢集成材 【受付期間】通年 【配送方法】無し 【発送時期】入金確認後、約3週間	・桐材を使用した自然な仕上がりのチェストです。ボリューム感があり、長くご使用できるしっかりとした造りとなっております。 ・引出し二重構造になっておりますので、とても丈夫でしっかりとした造りになっております。 ・大引出しには、奥まで引出せるフルオープンレールが付いております。 【提供元】㈱三友ファニチャー
90,000	M－032. 80HC無垢材使用チェスト蓮NA【諸富家具】		【内容量】 800×445×1425(mm) 前板材料～桐無垢集成材 【受付期間】通年 【配送方法】無し 【発送時期】入金確認後、約3週間	・桐材を使用した自然な仕上がりのチェストです。ボリューム感があり、長くご使用できるしっかりとした造りとなっております。 ・引出し二重構造になっておりますので、とても丈夫でしっかりとした造りになっております。 ・大引出しには、奥まで引出せるフルオープンレールが付いております。 【提供元】㈱三友ファニチャー
90,000	M－033. スツール SPIRAL 42H(ウォールナット)【諸富家具】		【内容量】 1台　/ ウォールナット材　/ オイル塗装 W.355　D.355　H.420 【受付期間】通年 【配送方法】常温 【発送時期】入金確認後、約2カ月	□2008年にグッドデザイン賞を受賞した、機能性と美しさを兼ね備えたSPIRAL(スパイラル)スタッキングスツールです。 □持ち運んで好きな場所に座りたい時、狭いスペースに座る場所が欲しい時、家にお友達が遊びに来た時等にサッと出せるスツールとして。 お気に入りの生活雑貨や植物を置く台として。高い所にあるものを取る踏み台として。組み合わせて並べれば簡単なテーブルとして。様々な場面で活用出来ます。 ※諸富家具は佐賀県指定伝統的地場産品の指定を受けています。 【提供元】有限会社 志岐家具製作所

寄附金額	お礼の品		内容量等	説明
100,000	N－001. 佐賀牛ロースステーキ200g×6枚		【内容量】 ロースステーキ200g×6枚 【受付期間】通年 【配送方法】冷凍 【発送時期】入金確認後、約3週間	ジューシーで舌にとろけるやわらかさ。その秘密は、「霜降り」といわれる脂肪の混ざり具合で決まります。そのきめ細やかさ……まさに絶品です。 【提供元】さが風土館季楽
100,000	N－003. 佐賀牛ヒレステーキ2枚＆モモ1kg	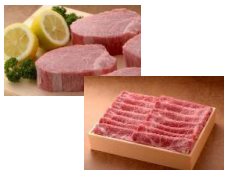	【内容量】 ヒレステーキ 180g×2枚 モモしゃぶしゃぶ 1kg 【受付期間】通年 【配送方法】冷凍 【発送時期】入金確認後、約1か月（11月～1月お申込みの場合、2～3か月かかる場合があります）	最高級ブランド“佐賀牛”を目利きの老舗精肉店がお届け。牛1頭からわずか3%程度しかとれないとても希少な部位であるヒレ肉と、カロリー低めでヘルシーなモモしゃぶしゃぶ肉をセットでお届け。 【提供元】(株)スチームシップサガ
100,000	N－004. A5佐賀牛ステーキセット計500g		【内容量】 サーロインステーキ200g×1、 ヒレステーキ150g×2 【受付期間】通年 【配送方法】冷凍 【発送時期】入金確認後、約3週間	全国でもトップクラスの品質を誇る「佐賀牛」の贅沢なステーキセット。とろけるような霜降りと口いっぱいに広がる肉の甘味をお楽しみください。 【提供元】R's company
100,000	N－006. 飲むバラ　スペシャルローズ(W)		【内容量】 500ml×12本、 200ml×24本 【受付期間】通年 【配送方法】常温 【発送時期】入金確認後、約2週間	FOODEX JAPAN「美食女子グランプリ」銀賞受賞。無農薬の最高級ダマスクローズの花びらから抽出したローズエキスをふんだんに使用した、華やかで爽やかな(ノンアルコール)バラのスパークリング。美容サポート成分＋ヒアルロン酸配合。佐賀天山水系の伏流水を使用。 【提供元】(株)ローズテラス
100,000	N－010. お宿　夢千鳥　ペア宿泊券		【内容量】 離れ「奥千鳥の間」の宿泊と「家族風呂」入浴サービス 【受付期間】通年 【発送時期】入金確認後、約2週間	ふるさと納税返礼品プラン。お泊りいただくお部屋は、離れの「奥千鳥の間」 【提供元】お宿夢千鳥
100,000	N－011.【希少部位】佐賀牛ヒレステーキ4枚		【内容量】 ヒレステーキ180g×4枚 【受付期間】通年 【配送方法】冷凍 【発送時期】入金確認後、2～3か月かかる場合があります。希少部位のため、状況によっては、3か月以上かかる場合がございますので、ご了承願います。	・希少部位「極上ヒレステーキ」！ ・真空パックでお届け ・目利きの老舗精肉店が厳選 ”佐賀牛”とは世界最高峰の国産黒毛和牛の中でもトップクラスで、肉質5等級および4等級、BMS No.7以上の品質のものだけで選ばれた特別なお肉。 【提供元】(株)スチームシップサガ
100,000	N－015. 開運さが恵比須張子セット（中）		【内容量】 ※サイズは目安です。 ・えびす張子1個 高18.5cm×幅19cm×奥行き12cm ※サイズは目安です。 ・座布団 1枚 22cm×22cm ・張子ストラップ 1個 【受付期間】通年 【発送時期】入金確認後、約3週間	佐賀の恵比須さん、その数日本一！恵比須さんの張子は、家の福の守り神として、宝くじなどの縁起担ぎに、と大人気です。オリジナルデザインで、粘土からの型おこし、和紙の張り込み、絵付けと工程のすべてが職人の手作業。一つ一つ表情が微妙に異なり、同じものは2つとないのも魅力です。 【提供元】恵比須DEまちづくりネットワーク
100,000	N－016. シラ　オールシリーズ		【内容量】・サプリメント60粒(2カ月分) 1個 ・ハンドクリーム50ml 1個 ・ボディクリーム(2種)各110ml ・オールインワンフェイスクリーム30ml 1個 ・フェイスジェルパック30ml 1個 ・ブースターモイストケアローション150ml 1個・リップクリーム 1個 【受付期間】通年 【発送時期】入金確認後、約2週間	佐賀市でヘマトコッカスを培養し、有用成分アスタキサンチンを抽出し、配合しています。 Sila全商品が入った詰め合わせセットとなっております。 ※2019年3月時点でのオールセットになります。 【提供元】㈱アルビータ
100,000	N－021. 古湯・熊の川温泉 東京家旅館　宿泊券 ・換金・払戻・再発行は出来ません。 ・キャンセルにあたって寄附の取り消しはお引き受けいたしかねますので、ご了承ください。 ・キャンセルは、ご宿泊予定日の4日前までにお願いします。 ・予約のキャンセルは、旅館へご連絡をお願いいたします。 ・入湯税は、別途、現地にてお支払いください。		【内容量】 温泉旅館ペア宿泊券(2名様1泊2食付)地場産品付 ※宿泊券が届いてから、宿泊日の3日前までに要予約(有効期限：発行日から1年) 【受付期間】通年 ※但し、年末年始(12月27日～1月3日)は除く 【発送時期】入金確認後、約3週間	古湯・熊の川温泉郷は、約38度のぬるめの泉温とぬるぬるした心地良い肌触りという特徴から、「ぬる湯」と呼ばれています。 創業元禄元年から続く、古湯温泉で最も歴史ある老舗旅館です。源泉かけ流しのお風呂は純度が高く、ぬる湯のよさを十分に楽しめます。お料理は佐賀牛のコースになります。地元の素材を取り入れた料理は、器や温度にもこだわっています。 地場産品と一緒に温泉旅館ペア宿泊券(2名様1泊2食付)をお届けします。 【提供元】(一社)古湯・熊の川温泉観光コンベンション連盟

寄附金額	お礼の品		内容量等	説明
100,000	N－022. 古湯･熊の川温泉 扇屋　宿泊券 ･換金･払戻･再発行は出来ません。 ･キャンセルにあたって寄附の取り消しはお引き受けいたしかねますので、ご了承ください。 ･キャンセルは、ご宿泊予定日の4日前までにお願いします。 ･予約のキャンセルは、旅館へご連絡をお願いいたします。 ･入湯税は、別途、現地にてお支払いください。		【内容量】 温泉旅館ペア宿泊券(2名様1泊2食付)地場産品付 ※宿泊券が届いてから、宿泊日の2週間前までに要予約(有効期限:発行日から1年) 【受付期間】通年 ※但し、GW、お盆、年末年始(12月28日～1月5日)、日祝祭日の前日は除く 【発送時期】入金確認後、約3週間	古湯･熊の川温泉郷は、約38度のぬるめの泉温とぬるぬるした心地良い肌触りという特徴から、「ぬる湯」と呼ばれています。 かつて画家「青木繁」歌人「斎藤茂吉」が静養したところです。お料理は、地産にこだわった四季折々の旬の素材をご賞味ください。 掛け流しの温泉につかり日常の喧騒から切り離された癒しのひとときをどうぞお楽しみ下さい。 地場産品と一緒に温泉旅館ペア宿泊券(2名様1泊2食付)をお届けします。 【提供元】(一社)古湯･熊の川温泉観光コンベンション連盟
100,000	N－025. 佐賀牛シャトーブリアンブロック　800g		【内容量】 佐賀牛シャトーブリアンブロック　800g 【受付期間】通年 【配送方法】冷凍 【発送時期】入金確認後、約2週間	A5ランクブランド牛「佐賀牛」で人気のヒレステーキの中でもさらに希少な「シャトーブリアン」ブロックです。 きめ細やかな赤みのうま味と贅沢な霜降りをお楽しみください。 真空パック冷凍でお送りいたしますので、解凍しお召し上がりください。 【提供元】三重津みやげホスムスカモス
100,000	N－027.【隔月、定期便6回】佐賀牛		【内容量】 佐賀牛 1月　厚切りサーロインステーキ360g(180g×2枚) 3月　カルビ焼肉用300g 5月　ももブロック350g 7月　ローストビーフ400g(2個入りで) 9月　ハンバーグ150g×3個 11月　しゃぶしゃぶ･すき焼き用300g 【受付期間】通年 【配送方法】冷凍 【発送時期】入金確認後、約1か月日以降に順次発送 1月･3月･5月･7月･9月･11月にお届けします。	ボリュームたっぷりの”厚切り”サーロインステーキ、一番人気のローストビーフ等6種の「佐賀牛」のラインナップ！！ 1月･3月･5月･7月･9月･11月にお届けします。 【提供元】やまとフーズ
100,000	N－028. コトコト転がるDONGURI		【内容量】 レール×1、どんぐり3個 【受付期間】通年 【配送方法】常温 【発送時期】入金確認後、約2週間	グッドデザイン、グッドトイ受賞商品。カタカタかわいいどんぐりの音と動きに癒されます。お子様から大人の方までどなたでも。 【提供元】㈱飛鳥工房
100,000	N－033. SM10c 佐賀牛しゃぶしゃぶロース＆モモ　計1.6kg		【内容量】 佐賀牛ロースしゃぶしゃぶ800g 佐賀牛モモしゃぶしゃぶ800g 【受付期間】通年 【配送方法】冷凍 【発送時期】入金確認後、約1ヶ月 ※11月～1月お申込み分は2～3ヶ月程度お時間をいただく場合がございます	ロースはとろけるような上質なお肉うまみをご堪能いただけます。モモ肉は赤身が多くてさっぱりとお召し上がりいただけるので女性や高齢の方にも大人気です。脂身が多いお肉はちょっと…という方人にも、しっかりとした濃厚なお肉の旨みをご堪能いただけます。 しゃぶしゃぶでお召し上がりいただくのはもちろん、スタッフおすすめの食べ方は、フライパンで軽くさっと焼いて、大根おろしとポン酢でさっぱりと♪お肉の旨みと上質なサシをしっかりと味わえます。 ☆食べる分だけ使いやすいように1枚ずつ丁寧に包んでお届けします。ひと手間入ったこだわりの和牛をお楽しみください。 【提供元】(株)スチームシップサガ
100,000	N－034. ST10a【6回定期便】マイスター厳選さがびより計60kg		【内容量】 さがびより白米(5kg×2袋)×6回 【受付期間】通年 【配送方法】常温 【発送時期】入金確認後、入金確認月もしくはその翌月より1回目をお届けいたします。11月～1月お申込みの場合、1回目のお届けを2~3ヶ月お待ちいただく場合がございます。全6回の定期便でお届けします。	さがびよりは近年変動しやすくなった高温な夏場に対応するため、佐賀県農業試験研究センターが10年もの歳月をかけて作り上げました。佐賀が自信をもってオススメするさがびより。口に入れた瞬間口いっぱいに甘みが広がります！冷めてもおいしいため、お弁当にもピッタリです。まずはシンプルに白米だけで食べてみてください。本当においしいお米だと実感できます！さがんもんが作り上げた努力の賜物を是非ご賞味下さい！ 当店では、お米マイスターでもある店主自らお米を厳選しています！ ご注文をいただいてから精米し即日発送しています。お米が届いてすぐ、精米したての絶品のお米をご堪能いただけます！ 【提供元】(株)スチームシップサガ

寄附金額	お礼の品		内容量等	説明
100,000	N－035. ST10b【6回定期便】無洗米　さがびより＆夢しずく		【内容量】 さがびより無洗米(2kg×2袋)×6回 夢しずく無洗米(2kg×2袋)×6回 【受付期間】通年 【配送方法】常温 【発送時期】入金確認後、入金確認月もしくはその翌月より1回目をお届けいたします。11月～1月お申込みの場合、1回目のお届けを2~3ヶ月お待ちいただく場合がございます。全6回の定期便でお届けします。	近年変動しやすくなった高温な夏場に対応するため、佐賀県農業試験研究センターが10年もの歳月をかけて作り上げたさがびより。背振山からの恵みであるおいしいお水と肥沃な土壌で育った夢しずく。絶品の佐賀県米を食べ比べ！同じ佐賀のブランド米でも甘みや粘り気など、違ったおいしさをお楽しみいただけます！当店では、お米マイスターでもある店主自らお米を厳選しています！ 当店の無洗米は水を使わず空気の力で表面を磨き上げるため、旨味が凝縮されたまま！また、美味しさを保つために精米後は2kgずつ真空パックでお届け。新鮮でおいしいお米をお召し上がりいただけます！ ※計量は通常のカップをご使用ください。無洗米専用のカップは必要ありません。 水量も通常の炊飯と同じ水加減で炊飯いただけます。 ※水を使わない精米法ですので、通常の無洗米と比べて炊飯時に水が濁ることがございます。 【提供元】(株)スチームシップサガ
100,000	N－036. 佐賀牛サーロインステーキ5枚		【内容量】 佐賀牛サーロインステーキ 200g×5枚 【受付期間】通年 【配送方法】冷凍 【発送時期】入金確認後、約3週間	佐賀牛専門店です。佐賀牛の一番美味しいA5のみを取り扱います。店主が自信をもってお届けするサーロインステーキをご堪能ください。 【提供元】㈲福岡精肉･デリカ
100,000	N－039. 郵便局のみまもり訪問サービス（12カ月）		【内容量】 ふるさと佐賀市で暮らす親御さんのご自宅に、郵便局社員等が毎月1回訪問し、生活状況を確認して、その結果をご家族様へお知らせするサービスです。 【受付期間】通年 【発送時期】入金確認後、契約書類を郵送します	●月1回、郵便局社員などがご利用者宅などへ直接訪問します。 ●ご利用者の生活状況はご家族などのご指定いただいた報告先へご連絡します。 ●生活状況は「7項目+選べる3項目」で、ご利用者の状況に応じた確認ができます。 【提供元】日本郵便㈱佐賀松原郵便局
100,000	N－040. ヒノキ箪笥4段【諸富家具】		【内容量】 105-4LC　HINOKI 1036×445×980　(mm) 【受付期間】通年 【配送方法】常温 【発送時期】入金確認後、約2週間	前板材料～ヒノキ無垢集成材 ･美しい光沢、優しい色合い、特有の香り、日本古来からある天然の素材を活かした桧の返礼品です。 ･引出し二重構造になっておりますので、とても丈夫でしっかりとした造りになっております。 ･下1段引出しには、奥まで引出せるフルオープンレールが付いております。 【提供元】㈱三友ファニチャー
100,000	N－041. 桐たんす　トランク4段【諸富家具】		【内容量】 返礼品サイズ 幅1000　奥行440　高さ945　単位mm 材質･･･桐･桐合板 引出し内寸サイズ 幅930　奥行389　高さ91　単位mm 【受付期間】通年 【配送方法】常温 【発送時期】入金確認後、約2週間	桐たんす専門工場で製造する洋風の桐タンス。 洋室にも馴染む総桐チェスト。 着物だけでなく衣類収納にも最適です。 表面は桐の呼吸を妨げず、汚れも付きにくいオイル仕上げ。 引出し取手は握りやすいトランクハンドル仕様です。 【提供元】㈱マーゼルン
100,000	N－042. 桐たんす　総桐衣裳タンス6段【諸富家具】		【内容量】 ●サイズ 幅1000　奥行440　高さ720　単位mm 材質･･･桐･桐合板 引出し内寸サイズ 幅930　奥行389　高さ90　単位mm 【受付期間】通年 【配送方法】常温 【発送時期】入金確認後、約2週間 （在庫切れの場合、約1ヶ月）	桐たんす専門工場で製造する総桐着物タンス。 大切な着物を折らずに収納できるワイドサイズ(引出し内寸幅93㎝) 引出し1杯に2枚～3枚収納できます。 総桐なので着物だけでなく衣類収納にも最適です。 菊の花デザインの和風取っ手をあしらった落ち着きのある桐タンスです。 また、コンパクトなサイズなのでクローゼットの空いたスペースなどにも収まります。 【経年変化】 塗布(乾燥)直後の色はごく薄く、ほとんど色が付きませんが、時間の経過とともに空気に触れ、光に当たるほど濃い茶色に発色していきます。 【提供元】株式会社マーゼルン
100,000	N－043. 桐たんす　キャスター付4段チェスト【諸富家具】		【内容量】 ●サイズ 幅1000　奥行440　高さ615　単位mm 材質･･･桐･桐合板 引出し内寸サイズ 幅930　奥行389　高さ116　単位mm 【受付期間】通年 【配送方法】常温 【発送時期】入金確認後、約2週間 （在庫切れの場合、約1ヶ月）	桐たんす専門工場で製造するキャスター付きの総桐タンス。 大切な着物を折らずに収納できるワイドサイズ(引出し内寸幅93㎝) 総桐なので着物だけでなく衣類収納にも最適です。 菊の花デザインの和風取っ手をあしらった落ち着きのある桐タンス。 また、キャスター付なのでクローゼットや押入れに設置しても移動がラクラクです 【経年変化】 塗布(乾燥)直後の色はごく薄く、ほとんど色が付きませんが、時間の経過とともに空気に触れ、光に当たるほど濃い茶色に発色していきます。 【提供元】株式会社マーゼルン

寄附金額	お礼の品		内容量等	説明
100,000	N－044. 国産牛すじ串400本		【内容量】 牛すじ串8本×50袋 【受付期間】通年 【配送方法】冷凍 【発送時期】入金確認後、約2週間	『国産牛すじ串』は安心安全な国産牛のアキレスやスジ肉を自社工場にて職人が1本1本丁寧に手刺ししております。 佐賀県内のスーパーを中心に販売しておりますが、ふるさと納税返礼品だけの限定品です。 【提供元】 藤園食品
100,000	N－046.【全4回定期便】佐賀牛ステーキ1.4Kgコース（約2人分）		【内容量】 【　1回目】佐賀牛ヒレサイコロステーキ500g(250g×2パック) 【　2回目】佐賀牛モモステーキ200g(100g×2枚) 【　3回目】佐賀牛サーロインステーキ400g(200g×2枚) 【　4回目】佐賀牛ヒレステーキ300g(150g×2枚) 【受付期間】通年 【配送方法】冷凍 【発送時期】入金確認後、申込月もしくはその翌月から毎月全4回の定期便でお届け	定期便【全4回】(合計1.4kg)のお品物でございます。 JA認定　最高級ブランド牛【佐賀牛】を4ヵ月連続でお送り致します。 佐賀の豊かな大地で育ったとろけるやわらか佐賀牛を心ゆくまでご堪能ください。 佐賀県内の【佐賀牛取扱指店】認定の老舗精肉店から冷凍便にて毎月発送をいたします。 500g以下でトレイに盛り付けパックをいたしますので、用途に合わせて解凍しお召し上がりください。 【提供元】三重津みやげホスムスカモス
100,000	N－047.【全6回定期便】佐賀県産牛豚鶏　肉三昧6kgコース （約2人-3人分）		【内容量】 【　1回目】豚ローススライス1kg(500g×2パック) 【　2回目】佐賀牛ヒレサイコロステーキ500g(250g×2パック) 【　3回目】ありたどり　もも2kg(2000g×1パック) 【　4回目】佐賀牛ハンバーグ900g(150g×6個) 【　5回目】豚ももスライス1kg(500g×2パック) 【　6回目】佐賀牛サーロインステーキ600g(200g×3枚) 【受付期間】通年 【配送方法】冷凍 【発送時期】入金確認後、申込月もしくはその翌月から毎月全6回の定期便でお届け	定期便【全6回】(合計6kg)のお品物でございます。 JA認定　最高級ブランド牛【佐賀牛】を含む、安心安全の佐賀県産ブランドである豚肉「肥前さくらポーク」さらに鶏肉「ありたどり」を6ヵ月連続でお送り致します。 佐賀県内の【佐賀牛取扱指店】認定の老舗精肉店から冷凍便にて毎月発送をいたします。 500g以下でトレイに盛り付けパックをいたしますので、用途に合わせて解凍しお召し上がりください。 【提供元】三重津みやげホスムスカモス
100,000	N－049. ジラーレ35ST　WN【諸富家具】		【内容量】 1本　W354*D447*H585 【受付期間】通年 【配送方法】常温 【発送時期】入金確認後、約2週間	佐賀市諸富町の自社工場にて製作しているCLASSEブランドの製品です。 天板の下に小引き出しが付いたサイドテーブルです。キャスター付きですので、お好きな場所へ楽に動かすことができます。 【提供元】レグナテック㈱
100,000	N－050. D S/M TRESTLE LEG NA【諸富家具】		【内容量】 1本　W670*D287*H700 【受付期間】通年 【配送方法】常温 【発送時期】入金確認後、約2週間	佐賀市諸富町の自社工場にて製作しているDear sir/madamブランドの商品です。作業場やリビングなど、場所や用途を問わずに使える組み立て式のテーブル用レッグ。斜めに彫られた溝に沿って、3枚の板を差し込むだけのミニマムなフォルムは、まるで無機質なモダニズム建築を彷彿とさせます。ホームセンターで売られている合板をはじめとするラフな素材から、綺麗に仕上げられた天板まで、お好みの板をのせて自由にご使用ください。 **※ 本商品は脚1本分となりますので、テーブルの脚としてご利用の際には2点以上お求めください。** お届け後、お客様ご自身で組み立てて頂く商品となっております。 【提供元】レグナテック㈱
100,000	N－051. D S/M TRESTLE LEG BK【諸富家具】		【内容量】 1本　W670*D287*H700 【受付期間】通年 【配送方法】常温 【発送時期】入金確認後、約2週間	佐賀市諸富町の自社工場にて製作しているDear sir/madamブランドの商品です。作業場やリビングなど、場所や用途を問わずに使える組み立て式のテーブル用レッグ。斜めに彫られた溝に沿って、3枚の板を差し込むだけのミニマムなフォルムは、まるで無機質なモダニズム建築を彷彿とさせます。ホームセンターで売られている合板をはじめとするラフな素材から、綺麗に仕上げられた天板まで、お好みの板をのせて自由にご使用ください。 **※ 本商品は脚1本分となりますので、テーブルの脚としてご利用の際には2点以上お求めください。** お届け後、お客様ご自身で組み立てて頂く商品となっております。 【提供元】レグナテック㈱
100,000	N－052. SUSPENDER　S/TABLE SNA【諸富家具】		【内容量】 1本　Φ440*H500 【受付期間】通年 【配送方法】常温 【発送時期】入金確認後、約2週間	佐賀市諸富町の自社工場にて製作しているDear sir/madamブランドの商品です。工具を一切使用せず、3枚の木材パーツとレザーベルトだけで完結する、、組み立て式のテーブルです。お届け後、お客様ご自身で組み立てて頂く商品となっております。 【提供元】レグナテック㈱
100,000	N－053. SUSPENDER S/TABLE SBK【諸富家具】		【内容量】 1本　Φ440*H500 【受付期間】通年 【配送方法】常温 【発送時期】入金確認後、約2週間	佐賀市諸富町の自社工場にて製作しているDear sir/madamブランドの商品です。工具を一切使用せず、3枚の木材パーツとレザーベルトだけで完結する、、組み立て式のテーブルです。お届け後、お客様ご自身で組み立てて頂く商品となっております。 【提供元】レグナテック㈱

寄附金額	お礼の品		内容量等	説明
100,000	N－055. 新鍋島緞通　対角中心柄 丁字茶地		【内容量】 50×50cm、毛足1.2cm、1枚 【受付期間】通年 【配送方法】常温 【発送時期】受注生産のため、入金確認後、約4か月	大正元年創業以来、江戸時代より続く鍋島緞通の伝統を継承してまいりました。 そのおおらかで優美な文様、そして木綿の包み込みような優しい肌触りをお楽しみください。 鍋島緞通を代表する図案である「蟹牡丹」。 その中央部の牡丹を対角に配置した、密度の高い木綿でできたお座布団です。 ※手刺繍製法で作られた新鍋島となります。 【提供元】(株)鍋島緞通　吉島家
100,000	N－056. 新鍋島緞通　蟹牡丹中心柄　灰地		【内容量】 50×50cm、毛足1.2cm、1枚 【受付期間】通年 【配送方法】常温 【発送時期】受注生産のため、入金確認後、約4か月	大正元年創業以来、江戸時代より続く鍋島緞通の伝統を継承してまいりました。 そのおおらかで優美な文様、そして木綿の包み込みような優しい肌触りをお楽しみください。 鍋島緞通を代表する図案である「蟹牡丹」。 その中央部の牡丹をしつらえた、密度の高い木綿でできたお座布団です。 ※手刺繍製法で作られた新鍋島となります。 【提供元】(株)鍋島緞通　吉島家
100,000	N－062. 100HC無垢材使用チェスト蓮BR【諸富家具】		【内容量】 966×445×1425(mm) 前板材料～桐無垢集成 【受付期間】通年 【配送方法】無し 【発送時期】入金確認後、約3週間	・桐材を使用した自然な仕上がりのチェストです。ボリューム感があり、長くご使用できるしっかりとした造りとなっております。 ・引出し二重構造になっておりますので、とても丈夫でしっかりとした造りになっております。 ・大引出しには、奥まで引出せるフルオープンレールが付いております。 【提供元】㈱三友ファニチャー
100,000	N－063. 150LC無垢材使用チェスト蓮BR【諸富家具】		【内容量】 1443×445×905(mm) 前板材料～桐無垢集成材 【受付期間】通年 【配送方法】無し 【発送時期】入金確認後、約3週間	・桐材を使用した自然な仕上がりのチェストです。ボリューム感があり、長くご使用できるしっかりとした造りとなっております。 ・引出し二重構造になっておりますので、とても丈夫でしっかりとした造りになっております。 ・大引出しには、奥まで引出せるフルオープンレールが付いております。 【提供元】㈱三友ファニチャー
100,000	N－064. 100HC無垢材使用チェスト蓮NA【諸富家具】		【内容量】 966×445×1425(mm) 前板材料～桐無垢集成材 【受付期間】通年 【配送方法】無し 【発送時期】入金確認後、約3週間	・桐材を使用した自然な仕上がりの商品です。ボリューム感があり、長くご使用できるしっかりとした造りとなっております。 ・引出し二重構造になっておりますので、とても丈夫でしっかりとした造りになっております。 ・大引出しには、奥まで引出せるフルオープンレールが付いております。 【提供元】㈱三友ファニチャー
100,000	N－065. 150LC無垢材使用チェスト蓮NA【諸富家具】		【内容量】 1443×445×905(mm) 前板材料～桐無垢集成材 【受付期間】通年 【配送方法】無し 【発送時期】入金確認後、約3週間	・桐材を使用した自然な仕上がりの商品です。ボリューム感があり、長くご使用できるしっかりとした造りとなっております。 ・引出し二重構造になっておりますので、とても丈夫でしっかりとした造りになっております。 ・大引出しには、奥まで引出せるフルオープンレールが付いております。 【提供元】㈱三友ファニチャー
100,000	N－066. 佐賀牛3種ステーキ限定食べ比べセット		【内容量】 ひれステーキ120g×2 ロースステーキ340g ランプステーキ440g 【受付期間】通年 【配送方法】冷凍 【発送時期】入金確認後、約1～2カ月	肥沃な大地で育った上質な赤肉『佐賀牛』のひれ、ロース、ランプのステーキを贅沢にお届け。佐賀牛の中でも上質の部位を味わってみたい！ そんな要望にお応えしロースステーキ・ランプステーキ・ひれのステーキに限定してお届けします。 【提供元】株式会社INDIGO

寄附金額	お礼の品		内容量等	説明
120,000	P－006. 自然米「神の力」5kg		【内容量】 5,000g×1袋 ※申込後に精米 【受付期間】通年 【配送方法】常温 【発送時期】入金確認後、約2週間	30年間、肥料・農薬を使用しないで栽培した自然米(コシヒカリ)大粒米です。 種子消毒や除草剤も使用しておりません。 誕生日や記念日の贈り物に喜ばれております。 発送前に精米いたしますが、ご希望があれば玄米でのお届けも承ります 【提供元】自然栽培園北村
120,000	P－007. 自然米「神の力」桐箱風呂敷包み5kg		【内容量】 5,000g×1箱 佐賀市　2019年産 ※注文後に精米 【受付期間】通年 【配送方法】常温 【発送時期】入金確認後、約2週間	30年間、肥料・農薬を使用しないで栽培した自然米(コシヒカリ)大粒米です。 種子消毒や除草剤も使用しておりません。 記念日や大切な方への贈り物として大変喜ばれております。 発送前に精米いたしますが、ご希望があれば玄米でのお届けも承ります。 【提供元】自然栽培園北村
120,000	P－008. 古湯・熊の川温泉 千曲荘　宿泊券 ・換金・払戻・再発行は出来ません。 ・キャンセルにあたって寄附の取り消しはお引き受けいたしかねますので、ご了承ください。 ・キャンセルは、ご宿泊予定日の4日前までにお願いします。 ・予約のキャンセルは、旅館へご連絡をお願いいたします。 ・入湯税は、別途、現地にてお支払いください。		【内容量】温泉旅館ペア宿泊券(2名様1泊2食付)地場産品付 ※宿泊券が届いてから、宿泊日の1週間前までに要予約(有効期限：発行日から1年) 【受付期間】通年 ※但し、年末年始(12月21日～1月13日)は除く 【発送時期】入金確認後、約3週間	古湯・熊の川温泉郷は、約38度のぬるめの泉温とぬるぬるした心地良い肌触りという特徴から、「ぬる湯」と呼ばれています。 【おまかせ四季の会席プラン】お部屋には川のせせらぎや季節の風が入り、静かに過ごせる癒しのお宿。四季折々の厳選食材をオーナーシェフ自ら心を込めて調理いたします。 地場産品と一緒に温泉旅館ペア宿泊券(2名様1泊2食付)をお届けします。 【提供元】(一社)古湯・熊の川温泉観光コンベンション連盟
120,000	P－009. 古湯・熊の川温泉　お宿夢千鳥宿泊券【離れ】 ・換金・払戻・再発行は出来ません。 ・キャンセルにあたって寄附の取り消しはお引き受けいたしかねますので、ご了承ください。 ・キャンセルは、ご宿泊予定日の7日前までにお願いします。 ・予約のキャンセルは、旅館へご連絡をお願いいたします。 ・入湯税は、別途、現地にてお支払いください。		【内容量】温泉旅館ペア宿泊券(2名様1泊2食付)地場産品付 ※宿泊券が届いてから、宿泊日の10日前までに要予約(有効期限：発行日から1年) 【受付期間】通年 ※但し、GW、お盆、年末年始、日祝祭日の前日は除く 【発送時期】入金確認後、約3週間	古湯・熊の川温泉郷は、約38度のぬるめの泉温とぬるぬるした心地良い肌触りという特徴から、「ぬる湯」と呼ばれています。 熊の川温泉にある当宿は、ラドン豊富な単純弱アルカリ性の温泉で、疲労回復や皮膚病、打ち身など、昔から療養泉として知られています。空気中にもラドンがたっぷり含まれているので、深呼吸しながら湯に浸かり、癒しの時間をお過ごしください。このプランでは、離れの奥千鳥の間をご利用いただけます。 地場産品と一緒に温泉旅館ペア宿泊券(2名様1泊2食付)をお届けします。 【提供元】(一社)古湯・熊の川温泉観光コンベンション連盟
120,000	P－011. 古湯・熊の川温泉 旅館つかさ宿泊券 ・換金・払戻・再発行は出来ません。 ・キャンセルにあたって寄附の取り消しはお引き受けいたしかねますので、ご了承ください。 ・キャンセルは、ご宿泊予定日の4日前までにお願いします。 ・予約のキャンセルは、旅館へご連絡をお願いいたします。 ・入湯税は、別途、現地にてお支払いください。		【内容量】温泉旅館ペア宿泊券(2名様1泊2食付)地場産品付 ※宿泊券が届いてから、宿泊日の5日前までに要予約(有効期限：発行日から1年) 【受付期間】通年 ※但し、GW、お盆、年末年始(12月28日～1月5日)を除く。 【発送時期】入金確認後、約3週間	古湯・熊の川温泉郷は、約38度のぬるめの泉温とぬるぬるした心地良い肌触りという特徴から、「ぬる湯」と呼ばれています。 心温まるアットホームなおもてなしが自慢の宿です。浮世絵のタイルがユニークな大浴場は日常の疲れを癒してゆっくり寛げます。また、地元の食材を取り入れた手間暇かけた季節料理が自慢です。 【提供元】(一社)古湯・熊の川温泉観光コンベンション連盟
120,000	P－014. 揺れるバックライン♪1粒アコヤ真珠ピアス		【内容量】 1粒アコヤ真珠ピアス 【受付期間】通年 【配送方法】常温 【発送時期】入金確認後、約1ヶ月 ※年末年始・お盆、GWなどの長期休暇前後のお申し込みの場合は遅くなることがあります。特に年末年始は2～3カ月程遅くなる場合がございます為、お届け時期のお約束は致しかねます。 ご準備でき次第のお届けになります。	【詳細】 真珠の種類：アコヤ真珠(佐賀県産　美穂野加工) 色：ホワイト系　大きさ：約7.0mm　形：ラウンド系 照り艶：良好　全体の長さ：約87mm　その他素材：K18またはK18WG(※K18WGをご希望の場合は備考欄に「WG」とご記入下さい。) 附属品：ケース　保証書 【提供元】㈱美穂野
120,000	P－015. 艶々ベビー＆裏美ライン！アコヤ真珠ピアス		【内容量】 アコヤ真珠ピアス 【受付期間】通年 【配送方法】常温 【発送時期】入金確認後、約1ヶ月 ※年末年始・お盆、GWなどの長期休暇前後のお申し込みの場合は遅くなることがあります。特に年末年始は2～3カ月程遅くなる場合がございます為、お届け時期のお約束は致しかねます。 ご準備でき次第のお届けになります。	【詳細】 真珠の種類：アコヤ真珠(佐賀県産　美穂野加工) 色：ホワイト系　大きさ：約4.0mm×6個　形：ラウンド系　照り艶：良好　全体の長さ：約92mm　その他素材：K18 附属品：ケース　保証書 【提供元】㈱美穂野
120,000	P－016.【期間限定】佐賀有明産佐賀海苔一番摘み【推旬】100枚入り		【内容量】 全形5枚×20袋入り 【受付期間】11月～7月上旬 令和3年2月から発送開始 【配送方法】常温 【発送時期】入金確認後、約3週間	佐賀有明海の激しい潮流や干満を利用した伝統の漁法で製造した希少な一番摘み海苔 とろける美味しさ、そして凝縮された旨味そして最適な温度で焼き上げました。 おいしい佐賀海苔をご賞味下さい。 【提供元】㈱AKATSUKI

寄附金額	お礼の品		内容量等	説明
120,000	P－018.【定期便5回】特別栽培米8kg(玄米)		【内容量】 特別栽培米8kg(夢しずく玄米)を5ヶ月間お届けいたします 【受付期間】通年 【配送方法】常温 【発送時期】入金確認後、約2週間	古くから稲作が盛んな佐賀 佐賀県特別栽培農産物認証制度とは、品目ごとに化学合成農薬の使用回数と化学肥料の使用量を、県内の一般的な栽培方法(いわゆる慣行栽培)に比べて5割以上減らして栽培されていることを、その栽培履歴(栽培日誌)の記載内容や圃場での生育状況などについて現地審査を行うことにより確認し、基準を満たしていると認められた農産物を「佐賀県特別栽培農産物」として認証する制度です。 佐賀県特別栽培農産物認証を受けた安全・安心の特別栽培米玄米8kgを5ヶ月間お届けいたします。 安心・安全な食をお求めの方、玄米食の方は特にお奨めいたします。 【提供元】(株)さが・夢・維新会　レトロ館
120,000	P－019.【定期便5回】特別栽培米8kg(白米)		【内容量】 特別栽培米8kg(夢しずく白米)を5ヶ月間お届けいたします 【受付期間】通年 【配送方法】常温 【発送時期】入金確認後、約2週間	古くから稲作が盛んな佐賀 佐賀県特別栽培農産物認証制度とは、品目ごとに化学合成農薬の使用回数と化学肥料の使用量を、県内の一般的な栽培方法(いわゆる慣行栽培)に比べて5割以上減らして栽培されていることを、その栽培履歴(栽培日誌)の記載内容や圃場での生育状況などについて現地審査を行うことにより確認し、基準を満たしていると認められた農産物を「佐賀県特別栽培農産物」として認証する制度です。 佐賀県特別栽培農産物認証を受けた安全・安心の特別栽培米(白米)8kgを精米し、5ヶ月間お届けいたします。 安心・安全な食をお求めの方は特にお奨めいたします。 【提供元】(株)さが・夢・維新会　レトロ館
120,000	P－021. ヒノキ箪笥6段【諸富家具】		【内容量】 85-6HC　HINOKI 836×445×1370(mm) 【受付期間】通年 【配送方法】常温 【発送時期】入金確認後、約2週間	前板材料～ヒノキ無垢集成材 ・美しい光沢、優しい色合い、特有の香り、日本古来からある天然の素材を活かした桧の返礼品です。 ・引出し二重構造になっておりますので、とても丈夫でしっかりとした造りになっております。 ・下1段引出しには、奥まで引出せるフルオープンレールが付いております。 【提供元】㈱三友ファニチャー
120,000	P－022. 桐たんす　トランク6段【諸富家具】		【内容量】 返礼品サイズ 幅1000　奥行440　高さ720　単位mm 材質・・・桐・桐合板 引出し内寸サイズ 幅930　奥行389　高さ90　単位mm 【受付期間】通年 【配送方法】常温 【発送時期】入金確認後、約2週間	桐たんす専門工場で製造する洋風の桐タンス。 洋室にも馴染む総桐チェスト。 着物だけでなく衣類収納にも最適です。 表面は桐の呼吸を妨げず、汚れも付きにくいオイル仕上げ。 引出し取手は握りやすいトランクハンドル仕様です。 【提供元】㈱マーゼルン
120,000	P－023. 桐たんす　柿渋染め総桐タンス　4段【諸富家具】		【内容量】 ●サイズ 幅1000　奥行440　高さ651　単位mm 材質・・・桐・桐合板 引出し内寸サイズ 小引出し　幅282　奥行389　高さ120　単位mm 大引出し　幅930　奥行389　高さ120　単位mm 【受付期間】通年 【配送方法】常温 【発送時期】入金確認後、約2週間 (在庫切れの場合、約1ヶ月)	桐たんす専門工場で製造する柿渋仕上げの桐タンス。 本体表面は時が経つにつれ味わい深い色に変化致します。 総桐なので着物だけでなく衣類収納にも最適です。 金具は柿渋染めになじむGB色の取っ手です。 また隠しキャスター付なので移動もラクラクです。 【経年変化】 塗布(乾燥)直後の色はごく薄く、ほとんど色が付きませんが、時間の経過とともに空気に触れ、光に当たるほど濃い茶色に発色していきます。 【提供元】株式会社マーゼルン
120,000	P－024. 桐たんす　キャスター付5段チェスト【諸富家具】		【内容量】 ●サイズ 幅1000　奥行440　高さ760　単位mm 材質・・・桐・桐合板 引出し内寸サイズ 幅930　奥行389　高さ116　単位mm 【受付期間】通年 【配送方法】常温 【発送時期】入金確認後、約2週間 (在庫切れの場合、約1ヶ月)	桐たんす専門工場で製造するキャスター付きの総桐タンス。 大切な着物を折らずに収納できるワイドサイズ(引出し内寸幅93cm) 総桐なので着物だけでなく衣類収納にも最適です。 菊の花デザインの和風取っ手をあしらった落ち着きのある桐タンス。 また、キャスター付なのでクローゼットや押入れに設置しても移動がラクラクです。5段のみ最上段の引き出しに十字の仕切り板が付いてます。(取り外し可) 【経年変化】 塗布(乾燥)直後の色はごく薄く、ほとんど色が付きませんが、時間の経過とともに空気に触れ、光に当たるほど濃い茶色に発色していきます。 【提供元】株式会社マーゼルン
120,000	P－025. エヴニッシュ48バッグラックWN【諸富家具】		【内容量】 1本　W480*D320*H730 【受付期間】通年 【配送方法】常温 【発送時期】入金確認後、約2ヶ月	佐賀市諸富町の自社工場にて製作している CLASSEブランドの製品です。 どこでも使える「バッグ置き」です。毎日使うバッグに居場所を与える事で、お部屋が整然とした雰囲気になります。 【提供元】レグナテック㈱

寄附金額	お礼の品		内容量等	説明
120,000	P−026. エヴニッシュ48バッグラックBC【諸富家具】		【内容量】 1本　W480*D320*H730 【受付期間】通年 【配送方法】常温 【発送時期】入金確認後、約2ヶ月	佐賀市諸富町の自社工場にて製作しているCLASSEブランドの製品です。 どこでも使える「バッグ置き」です。毎日使うバッグに居場所を与える事で、お部屋が整然とした雰囲気になります。 【提供元】レグナテック㈱
120,000	P−027. エヴニッシュ48バッグラックOak【諸富家具】		【内容量】 1本　W480*D320*H730 【受付期間】通年 【配送方法】常温 【発送時期】入金確認後、約2ヶ月	佐賀市諸富町の自社工場にて製作しているCLASSEブランドの製品です。 どこでも使える「バッグ置き」です。毎日使うバッグに居場所を与える事で、お部屋が整然とした雰囲気になります。 【提供元】レグナテック㈱
120,000	P−028. SANKAKU CHAIR NA【諸富家具】		【内容量】 1本　W406*D474*H784*SH430 【受付期間】通年 【配送方法】常温 【発送時期】入金確認後、約2週間	佐賀市諸富町の自社工場にて製作しているDear sir/madamブランドの商品です。製造や配送における無駄をなくし、かつ座り心地とオブジェとしての見た目の美しさにもこだわっています。パッケージに同梱されたレンチで組み上げる、組み立て式のダイニングチェアです。お届け後、お客様ご自身で組み立てて頂く商品となっております。 【提供元】レグナテック㈱
120,000	P−029. SANKAKU CHAIR　OR【諸富家具】		【内容量】 1本　W406*D474*H784*SH430 【受付期間】通年 【配送方法】常温 【発送時期】入金確認後、約2週間	佐賀市諸富町の自社工場にて製作しているDear sir/madamブランドの商品です。製造や配送における無駄をなくし、かつ座り心地とオブジェとしての見た目の美しさにもこだわっています。パッケージに同梱されたレンチで組み上げる、組み立て式のダイニングチェアです。お届け後、お客様ご自身で組み立てて頂く商品となっております。 【提供元】レグナテック㈱
120,000	P−030. SANKAKU CHAIR　GR【諸富家具】		【内容量】 1本　W406*D474*H784*SH430 【受付期間】通年 【配送方法】常温 【発送時期】入金確認後、約2週間	佐賀市諸富町の自社工場にて製作しているDear sir/madamブランドの商品です。製造や配送における無駄をなくし、かつ座り心地とオブジェとしての見た目の美しさにもこだわっています。パッケージに同梱されたレンチで組み上げる、組み立て式のダイニングチェアです。お届け後、お客様ご自身で組み立てて頂く商品となっております。 【提供元】レグナテック㈱
120,000	P−031. SANKAKU CHAIR　BK【諸富家具】		【内容量】 1本　W406*D474*H784*SH430 【受付期間】通年 【配送方法】常温 【発送時期】入金確認後、約2週間	佐賀市諸富町の自社工場にて製作しているDear sir/madamブランドの商品です。製造や配送における無駄をなくし、かつ座り心地とオブジェとしての見た目の美しさにもこだわっています。パッケージに同梱されたレンチで組み上げる、組み立て式のダイニングチェアです。お届け後、お客様ご自身で組み立てて頂く商品となっております。 【提供元】レグナテック㈱
120,000	P−032. SUSPENDER SHELF NA【諸富家具】		【内容量】 1本　W900*D290*H415 【受付期間】通年 【配送方法】常温 【発送時期】入金確認後、約2週間	佐賀市諸富町の自社工場にて製作しているDear sir/madamブランドの商品です。特別な工具を必要としない組み立て式のシェルフです。。各パーツを溝に沿って差し込み、最後にレザーベルトで全てのパーツを固定すれば完成する手軽さも魅力のひとつ。また、棚の上にも1段乗せて棚同士をレザーベルトで固定することで2段使いも可能です。お届け後、お客様ご自身で組み立てて頂く商品となっております。 【提供元】レグナテック㈱
120,000	P−033. SUSPENDER SHELF BK【諸富家具】		【内容量】 1本　W900*D290*H415 【受付期間】通年 【配送方法】常温 【発送時期】入金確認後、約2週間	佐賀市諸富町の自社工場にて製作しているDear sir/madamブランドの商品です。特別な工具を必要としない組み立て式のシェルフです。。各パーツを溝に沿って差し込み、最後にレザーベルトで全てのパーツを固定すれば完成する手軽さも魅力のひとつ。また、棚の上にも1段乗せて棚同士をレザーベルトで固定することで2段使いも可能です。お届け後、お客様ご自身で組み立てて頂く商品となっております。 【提供元】レグナテック㈱
120,000	P−034. SUSPENDER S/TABLE M NA【諸富家具】		【内容量】 1本　Φ590*H380 【受付期間】通年 【配送方法】常温 【発送時期】入金確認後、約2週間	佐賀市諸富町の自社工場にて製作しているDear sir/madamブランドの商品です。工具を一切使用せず、3枚の木材パーツとレザーベルトだけで完結する、、組み立て式のテーブルです。お届け後、お客様ご自身で組み立てて頂く商品となっております。 【提供元】レグナテック㈱
120,000	P−035. SUSPENDER S/TABLE M BK【諸富家具】		【内容量】 1本　Φ590*H380 【受付期間】通年 【配送方法】常温 【発送時期】入金確認後、約2週間	佐賀市諸富町の自社工場にて製作しているDear sir/madamブランドの商品です。工具を一切使用せず、3枚の木材パーツとレザーベルトだけで完結する、、組み立て式のテーブルです。お届け後、お客様ご自身で組み立てて頂く商品となっております。 【提供元】レグナテック㈱

寄附金額	お礼の品		内容量等	説明
120,000	P－039. 横ラインが新鮮！ ベビーアコヤ真珠ピアス		【内容量】ベビーアコヤ真珠両耳イヤーカフ･ピアス 真珠の種類：アコヤ本真珠（佐賀県産、市内加工）真珠の色：ホワイト系　真珠のサイズ：約3.25mm　真珠の形状：ラウンド系　真珠の品質：照り艶良好　エクボ凹凸少ない。　その他素材：K10またはK10WG（ホワイトゴールド）、K10PG（ピンクゴールド）※WGまたはPGをご希望の場合は備考欄に「WG」「PG」とご記入下さい。記載がない場合、YGのお届けとなります。　全体の大きさ：縦約5㎜　横約19㎜ 附属品：保証書　ケース 【受付期間】通年 【配送方法】常温 【発送時期】入金確認後、通常1か月前後。年末年始・お盆GWなどの長期休暇前後の場合は遅くなることがあります。年末年始は特に2、3か月程遅くなる場合がございます為、お届け時期のお約束が致しかねます。ご準備でき次第のお届けになります。	個性ある真珠の中から、傷などが少なく、ラウンドで同じ色合いや照り艶が比較的良い真珠を厳選し、イヤーカフピアスをお作りしました。 『耳に沿うような横並びパール♫可愛いベビーパールのイヤーカフピアス　』 可愛らしいサイズのベビーアコヤパールが、耳に沿うような優しいカーブラインで横に並んだざり気なくお洒落なピアス。華奢なパールとメタルラインは普段使いにもできるデザインです。ピアスホールを通して後方に耳たぶに沿って挟むことで、浮かずに密着度を保ちます。日常のお洒落にも。おうち時間でも気分をあげてくれたり、さり気なくお洒落にみせてくれます。カジュアルからオフィス、パーティーまで様々なシーンにお使いいただけるアイテムです。 ※画像は参考です。 【提供元】株式会社美穂野
120,000	P－040.【定期便5回】特別栽培米8kg（玄米）		【内容量】 特別栽培米8kg（コシヒカリ玄米）を5ヶ月間お届けいたします 【受付期間】通年 【配送方法】常温 【発送時期】入金確認後、約2週間	佐賀県特別栽培農産物認証を受けた特別栽培米（玄米）です。 佐賀県特別栽培農産物認証制度とは、品目ごとに化学合成農薬の使用回数と化学肥料の使用量を、県内の一般的な栽培方法（いわゆる慣行栽培）に比べて5割以上減らして栽培されていることを、その栽培履歴（栽培日誌）の記載内容や圃場での生育状況などについて現地審査を行うことにより確認し、基準を満たしていると認められた農産物を「佐賀県特別栽培農産物」として認証する制度です。 佐賀県特別栽培農産物認証を受けた特別栽培米玄米8kgを5ヶ月間お届けいたします。 【提供元】（株）さが･夢･維新会　レトロ館
120,000	P－041.【定期便5回】特別栽培米8kg（白米）		【内容量】 特別栽培米8kg（コシヒカリ白米）を5ヶ月間お届けいたします 【受付期間】通年 【配送方法】常温 【発送時期】入金確認後、約2週間	佐賀県特別栽培農産物認証を受けた特別栽培米（白米）です。 佐賀県特別栽培農産物認証制度とは、品目ごとに化学合成農薬の使用回数と化学肥料の使用量を、県内の一般的な栽培方法（いわゆる慣行栽培）に比べて5割以上減らして栽培されていることを、その栽培履歴（栽培日誌）の記載内容や圃場での生育状況などについて現地審査を行うことにより確認し、基準を満たしていると認められた農産物を「佐賀県特別栽培農産物」として認証する制度です。 佐賀県特別栽培農産物認証を受けた特別栽培米白米8kgを5ヶ月間お届けいたします。 【提供元】（株）さが･夢･維新会　レトロ館
120,000	P－042. 120HC無垢材使用チェスト蓮BR【諸富家具】		【内容量】 1195×445×1425（mm） 前板材料～桐無垢集成材 【受付期間】通年 【配送方法】無し 【発送時期】入金確認後、約3週間	･桐材を使用した自然な仕上がりのチェストです。ボリューム感があり、長くご使用できるしっかりとした造りとなっております。 ･引出し二重構造になっておりますので、とても丈夫でしっかりとした造りになっております。 ･大引出しには、奥まで引出せるフルオープンレールが付いております。 【提供元】㈱三友ファニチャー
120,000	P－043. 120HC無垢材使用チェスト蓮NA【諸富家具】		【内容量】 1195×445×1425（mm） 前板材料～桐無垢集成材 【受付期間】通年 【配送方法】無し 【発送時期】入金確認後、約3週間	･桐材を使用した自然な仕上がりの商品です。ボリューム感があり、長くご使用できるしっかりとした造りとなっております。 ･引出し二重構造になっておりますので、とても丈夫でしっかりとした造りになっております。 ･大引出しには、奥まで引出せるフルオープンレールが付いております。 【提供元】㈱三友ファニチャー
120,000	P－044. 佐賀牛ひれステーキ200g×5枚		【内容量】 佐賀牛ひれステーキ1000g（200g×5枚） 【受付期間】通年 【配送方法】冷凍 【発送時期】入金確認後、約1カ月	全国の銘柄牛の中でもトップクラスの最高肉質である『5』等級及び『4』等級のBMS（脂肪交雑）『No.7』以上の品質を誇る最高級の国産黒毛和牛と称される佐賀牛。1頭の牛からほんのわずか（3%）しかとれない牛肉の最高部位です。赤身できめが細かく、とてもやわらかい脂肪が少ない上品な味が特徴です。 【提供元】株式会社INDIGO
120,000	P－045. 桐たんす 時代仕上げ総桐タンス　5段【諸富家具】		【内容量】 返礼品サイズ 幅1000　奥行440　高さ390　単位mm 材質･･･桐・桐合板 引出し内寸サイズ 幅930　奥行389　高さ58　単位mm 【受付期間】通年 【配送方法】無し 【発送時期】入金確認後、約1カ月	桐たんす専門工場で製造の時代仕上げの桐タンス。着物を1枚～2枚大切に収納できる仕様の浅引きタイプ。 表面は桐の呼吸を妨げず、汚れも付きにくい焼桐調の天然オイル仕上げ。総桐なので大切な着物を湿気や虫から守ります。引出し取っ手は唐草模様の落ち着いたデザインです。 同シリーズの7段･10段･浅深8段に重ねて使用もできます。 ※諸富家具は佐賀県指定伝統的地場産品の指定を受けています。 【提供元】株式会社マーゼルン
120,000	P－046.【隔月、年6回定期便】お気軽佐賀牛		【内容量】 2月　佐賀牛ロース焼肉用 400g 4月　佐賀牛を使った贅沢ハンバーグ 150g×18個 6月　佐賀牛切り落とし800g（400g×2パック） 8月　佐賀牛ロース焼肉用 400g 10月　佐賀牛を使った贅沢ハンバーグ 150g×18個 12月　佐賀牛切り落とし800g（400g×2パック） 【受付期間】通年 【配送方法】冷凍 【発送時期】入金確認後、約1カ月	日本を代表するブランド”佐賀牛”を贅沢に使用したハンバーグ。牧場直営店の焼肉屋さんより伝統の味を受け継ぎ、幅広い年齢層の方々にご支持頂いております。そして色々なお料理に大活躍の切り落とし牛や焼肉用等、隔月、年6回お届けいたします。 【提供元】やまとフーズ

寄附金額	お礼の品		内容量等	説明
120,000	P－047. グラシュー　44サイドテーブル　Oak		【内容量】 1台　φ440*H570 ウレタン塗装 【受付期間】無し 【配送方法】通年 【発送時期】W500*D500*H630	佐賀市諸富町の自社工場にて製作しているCLASSEブランドです。 オーク無垢材の天板とスチール脚のシンプルなサイドテーブルです。土台部分が薄型なので、ソファやベッド脇でご利用しやすい構造となっています。 ※諸富家具は「佐賀県指定伝統的地場産品」指定。 【提供元】レグナテック（株）

寄附金額	お礼の品		内容量等	説明
150,000	Q－002．7．5～8mmアコヤ真珠ネックレス		【内容量】 アコヤ真珠ネックレス 【受付期間】通年 【発送時期】入金確認後、約1か月 ※年末年始・お盆、GWなどの長期休暇前後のお申し込みの場合は遅くなることがあります。特に年末年始は2～3カ月程遅くなる場合がございます為、お届け時期のお約束は致しかねます。ご準備でき次第のお届けになります。	【詳細】 真珠の種類：アコヤ真珠（佐賀県産） 色：ホワイト系、大きさ：7.5～8mm、形：ラウンド系、照り艶：良好、全体の長さ：金具込約42cm、金具素材：シルバー（ロジウムメッキ加工）、附属品：ケースと保証書 ※傷：多少のエクボや小傷がある場合あり 【提供元】㈱美穂野
150,000	Q－004．アコヤパールデザインピアス		【内容量】 アコヤパールデザインピアス 【受付期間】通年 【発送時期】入金確認後、約1か月 ※年末年始・お盆、GWなどの長期休暇前後のお申し込みの場合は遅くなることがあります。特に年末年始は2～3カ月程遅くなる場合がございます為、お届け時期のお約束は致しかねます。ご準備でき次第のお届けになります。	【詳細】 真珠の種類：アコヤ真珠（佐賀県産） 色：ホワイト系、大きさ：上約7.0mm下約8.0mm、形：ラウンド系、照り艶：良好、全体の長さ：約28mm、その他素材：K18またはK18WG、附属品：ケースと保証書 【提供元】㈱美穂野
150,000	Q－005．アコヤパールピアス＆パールキャッチ		【内容量】 アコヤパールピアス＆パールキャッチ 【受付期間】通年 【発送時期】入金確認後、約1か月 ※年末年始・お盆、GWなどの長期休暇前後のお申し込みの場合は遅くなることがあります。特に年末年始は2～3カ月程遅くなる場合がございます為、お届け時期のお約束は致しかねます。ご準備でき次第のお届けになります。	【詳細】 真珠の酒類：アコヤ真珠（佐賀県産）　色：ホワイト系　大きさ：上約4.5mm下約7.5mm　形：ラウンド系　照り艶：良好　全体の長さ：約15mm　その他素材：K18またはK18WG（※K18WGをご希望の場合は備考欄に「WG」とご記入下さい。） 附属品：ケース　保証書 【提供元】㈱美穂野
150,000	Q－006．華やかアコヤベビーパールデザインピアス		【内容量】 アコヤベビーパールデザインピアス 【受付期間】通年 【発送時期】入金確認後、約1か月 ※年末年始・お盆、GWなどの長期休暇前後のお申し込みの場合は遅くなることがあります。特に年末年始は2～3カ月程遅くなる場合がございます為、お届け時期のお約束は致しかねます。ご準備でき次第のお届けになります。	【詳細】 真珠の酒類：アコヤ真珠（佐賀県産） 色：ホワイト系　大きさ：約3.5～4.5mm 形：ラウンド系　照り艶：良好　全体の長さ：約38mm　その他素材：K18またはK18WG（※K18WGをご希望の場合は備考欄に「WG」とご記入下さい。） 附属品：ケース　保証書 【提供元】㈱美穂野
150,000	Q－007．エレガントなアコヤパールデザインピアス		【内容量】 アコヤパールデザインピアス 【受付期間】通年 【発送時期】入金確認後、約1か月 ※年末年始・お盆、GWなどの長期休暇前後のお申し込みの場合は遅くなることがあります。特に年末年始は2～3カ月程遅くなる場合がございます為、お届け時期のお約束は致しかねます。ご準備でき次第のお届けになります。	【詳細】 真珠の酒類：アコヤ真珠（佐賀県産） 色：ホワイト系　大きさ：約3.5mm約4.5mm約5.0mm 形：ラウンド系　照り艶：良好　全体の長さ：約35mm　その他素材：K18またはK18WG（※K18WGをご希望の場合は備考欄に「WG」とご記入下さい。） 附属品：ケース　保証書 【提供元】㈱美穂野
150,000	Q－008．可愛いティアラ煌くアコヤパールピアス		【内容量】 アコヤパールピアス 【受付期間】通年 【発送時期】入金確認後、約1か月 ※年末年始・お盆、GWなどの長期休暇前後のお申し込みの場合は遅くなることがあります。特に年末年始は2～3カ月程遅くなる場合がございます為、お届け時期のお約束は致しかねます。ご準備でき次第のお届けになります。	【詳細】 真珠の種類：アコヤ真珠（佐賀県産）色：ホワイト系、大きさ：約5.5mm、形：ラウンド系、照り艶：良好、全体の長さ：約75mm、その他素材：D0.05ct　K18またはK18WG、附属品：ケースと保証書 【提供元】㈱美穂野
150,000	Q－011．古湯・熊の川温泉 大和屋　宿泊券 ・換金・払戻・再発行は出来ません。 ・キャンセルにあたって寄附の取り消しはお引き受けいたしかねますので、ご了承ください。 ・キャンセルは、ご宿泊予定日の4日前までにお願いします。 ・予約のキャンセルは、旅館へご連絡をお願いいたします。 ・入湯税は、別途、現地にてお支払いください。	 	【内容量】温泉旅館ペア宿泊券（2名様1泊2食付）地場産品付 ※宿泊券が届いてから、宿泊日の10日前までに要予約（有効期限：発行日から1年） 【受付期間】通年 【発送時期】入金確認後、約3週間	古湯・熊の川温泉郷は、約38度のぬるめの泉温とぬるぬるした心地良い肌触りという特徴から、「ぬる湯」と呼ばれています。 佐賀牛石焼き部屋食プランとバラ風呂or胡蝶蘭風呂貸し切りペアプランをご提供いたします。高級ブランド佐賀牛をはじめ料理長自慢の料理と直径180cmの酒樽を使用したバラor胡蝶蘭風呂で癒しの時間をゆっくりとお楽しみください。 地場産品と一緒に温泉旅館ペア宿泊券（2名様1泊2食付）をお届けします。 【提供元】（一社）古湯・熊の川温泉観光コンベンション連盟
150,000	Q－012．古湯・熊の川温泉 千曲荘　宿泊券 ・換金・払戻・再発行は出来ません。 ・キャンセルにあたって寄附の取り消しはお引き受けいたしかねますので、ご了承ください。 ・キャンセルは、ご宿泊予定日の4日前までにお願いします。 ・予約のキャンセルは、旅館へご連絡をお願いいたします。 ・入湯税は、別途、現地にてお支払いください。	 	【内容量】温泉旅館ペア宿泊券（2名様1泊2食付）地場産品付 ※宿泊券が届いてから、宿泊日の1週間前までに要予約（有効期限：発行日から1年） 【受付期間】通年 ※但し、年末年始（12月21日～1月13日）は除く 【発送時期】入金確認後、約3週間	古湯・熊の川温泉郷は、約38度のぬるめの泉温とぬるぬるした心地良い肌触りという特徴から、「ぬる湯」と呼ばれています。 【お部屋風呂付き、お料理フルコースプラン】お部屋には川のせせらぎや季節の風が入り、静かに過ごせる癒しのお宿。四季折々の厳選食材、玄海の旬の鮮魚、佐賀牛、山菜、オーナーシェフ自ら心を込めて調理いたします。 地場産品と一緒に温泉旅館ペア宿泊券（2名様1泊2食付）をお届けします。 【提供元】（一社）古湯・熊の川温泉観光コンベンション連盟
150,000	Q－013．佐賀牛ヒレステーキ　1kg		【内容量】 ヒレステーキ4～5枚 【受付期間】通年 【配送方法】冷凍 【発送時期】入金確認後、約2週間	厳選された佐賀牛ステーキ 佐賀の豊かな大地で育ったとろけるやわらか佐賀牛をこころゆくまでご堪能ください。 【提供元】三重津みやげホスムスカモス

寄附金額	お礼の品		内容量等	説明
150,000	Q－014. こども用の椅子ミツキチェア リングキーホルダー		【内容量】 椅子1脚 座面28×28cm、座面の高さ23cm、背もたれまでの高さ36cm キーホルダー1個 【受付期間】通年 【配送方法】常温 【発送時期】入金確認後、約3週間	大人が座ってもだいじょうぶ！ 【提供元】㈱飛鳥工房
150,000	Q－015. ラジオCM(20秒)を100本放送 注意事項 公共放送として相応しくないと判断した場合は、放送できません。(寄付の返金はできません。)		【内容量】 ラジオCM(20秒)を100本放送 【受付期間】通年 【配送方法】常温 【発送時期】入金確認後、約2週間	商品や企業その他のPRをCMとしてえびすFMで放送できます。期間はご指定いただけます。 佐賀市のラジオでPRしたことで、佐賀市とのつながりのきっかけになります。 入金確認後、2週間前後でメールまたはお電話にて連絡差し上げます。番組制作に約2ヶ月、放送後、収録したCDを送付いたします。 【提供元】㈱コミュニティジャーナル
150,000	Q－016. 大人可愛いアコヤ真珠パールフープピアス		【内容量】 アコヤ真珠パールフープピアス 【受付期間】通年 【配送方法】常温 【発送時期】入金確認後、約1ヶ月 ※年末年始・お盆、GWなどの長期休暇前後のお申し込みの場合は遅くなることがあります。特に年末年始は2～3カ月程遅くなる場合がございます為、お届け時期のお約束は致しかねます。ご準備でき次第のお届けになります。	【詳細】 真珠の種類：アコヤ真珠(佐賀県産　美穂野加工)　色：ホワイト系　大きさ：約3.0mm　形：ラウンド系　照り艶：良好　全体の長さ：縦約23mm奥行25mm　その他素材：K18またはK18WG(※K18WGをご希望の場合は備考欄に「WG」とご記入下さい。)金具入りシリコンキャッチ※画像はシリコンキャッチですが、金具入りシリコンキャッチをお付けしております。 附属品：ケース　保証書 【提供元】㈱美穂野
150,000	Q－017. エレガントなアコヤ真珠フリンジピアス		【内容量】 アコヤ真珠フリンジピアス 【受付期間】通年 【配送方法】常温 【発送時期】入金確認後、約1ヶ月 ※年末年始・お盆、GWなどの長期休暇前後のお申し込みの場合は遅くなることがあります。特に年末年始は2～3カ月程遅くなる場合がございます為、お届け時期のお約束は致しかねます。ご準備でき次第のお届けになります。	真珠の種類：アコヤ本真珠(美穂野製作加工)　真珠の色：ホワイト系　真珠のサイズ：約7.5mm　真珠の形状：ラウンド系　真珠の品質：照り艶良好、小傷少々　その他素材：K18またはK18WG　(※WGをご希望の場合は備考欄に「WG」とご記入下さい。)　全体の長さ：約72mm　附属品：保証書　ケース 【提供元】㈱美穂野
150,000	Q－021. 佐賀牛サーロインロース ローストビーフスライス		【内容量】 佐賀牛サーロインロース　ローストビーフスライス900g 【受付期間】通年 【配送方法】冷凍 【発送時期】入金確認後、約3週間 ※ご依頼を受けてから製造します	佐賀牛ステーキ用のサーロインを使った一品。口の中で一枚一枚噛むたびに、芳醇で濃厚な旨味が幸せなひと時へと誘ってくれます。 【提供元】㈲福岡精肉・デリカ
150,000	Q－022. 【定期便10回】特別栽培米5kg(玄米)		【内容量】 特別栽培米5kg(夢しずく玄米)を10ヶ月間お届けいたします 【受付期間】通年 【配送方法】常温 【発送時期】入金確認後、約2週間	佐賀県特別栽培農産物認証を受けた安全・安心の特別栽培米玄米夢しずく5kgを10ヶ月間お届けいたします。 安心・安全な食をお求めの方、玄米食の方は特にお奨めいたします。 【提供元】(株)さが・夢・維新会　レトロ館
150,000	Q－023. 【定期便10回】特別栽培米5kg(白米)		【内容量】 特別栽培米5kg(夢しずく白米)を10ヶ月間お届けいたします 【受付期間】通年 【配送方法】常温 【発送時期】入金確認後、約2週間	佐賀県特別栽培農産物認証を受けた特別栽培米(白米)夢しずく5kgを10ヶ月間お届けいたします。 安心・安全な食をお求めの方は特にお奨めいたします。 【提供元】(株)さが・夢・維新会　レトロ館
150,000	Q－024. 【定期便5回】特別栽培米10kg(玄米)		【内容量】 特別栽培米10kg(夢しずく玄米)を5ヶ月間お届けいたします 【受付期間】通年 【配送方法】常温 【発送時期】入金確認後、約2週間	佐賀県特別栽培農産物認証を受けた安全・安心の特別栽培米玄米夢しずく10kgを5ヶ月間お届けいたします。 安心・安全な食をお求めの方、玄米食の方は特にお奨めいたします。 【提供元】(株)さが・夢・維新会　レトロ館
150,000	Q－025. 【定期便5回】特別栽培米10kg(白米)		【内容量】 特別栽培米10kg(夢しずく白米)を5ヶ月間お届けいたします 【受付期間】通年 【配送方法】常温 【発送時期】入金確認後、約2週間	佐賀県特別栽培農産物認証を受けた特別栽培米(白米)夢しずく10kgを5ヶ月間お届けいたします。 安心・安全な食をお求めの方は特にお奨めいたします。 【提供元】(株)さが・夢・維新会　レトロ館
150,000	Q－026. ヒノキ箪笥6段W【諸富家具】		【内容量】 105-6HC　HINOKI 1036×445×1370(mm) 【受付期間】通年 【配送方法】常温 【発送時期】入金確認後、約2週間	前板材料～ヒノキ無垢集成材 ・美しい光沢、優しい色合い、特有の香り、日本古来からある天然の素材を活かした桧の返礼品です。 ・引出し二重構造になっておりますので、とても丈夫でしっかりとした造りになっております。 ・下1段引出しには、奥まで引出せるフルオープンレールが付いております。 【提供元】㈱三友ファニチャー

寄附金額	お礼の品		内容量等	説明
150,000	Q－027. ヒノキ箪笥3段W【諸富家具】		【内容量】 165-3LC HINOKI 1636×445×770(mm) 【受付期間】通年 【配送方法】常温 【発送時期】入金確認後、約2週間	前板材料～ヒノキ無垢集成材 ・美しい光沢、優しい色合い、特有の香り、日本古来からある天然の素材を活かした桧の返礼品です。 ・引出し二重構造になっておりますので、とても丈夫でしっかりとした造りになっております。 ・下1段引出しには、奥まで引出せるフルオープンレールが付いております。 【提供元】㈱三友ファニチャー
150,000	Q－028. 桐たんす トランク8段【諸富家具】		【内容量】 返礼品サイズ(単位mm) 幅1000 奥行440 高さ945 材質･･･桐・桐合板 引出し内寸サイズ(単位mm) 幅930 奥行389 高さ91 【受付期間】通年 【配送方法】常温 【発送時期】入金確認後、約2週間	桐たんす専門工場で製造する洋風の桐タンス。 洋室にも馴染む総桐チェスト。 着物だけでなく衣類収納にも最適です。 表面は桐の呼吸を妨げず、汚れも付きにくいオイル仕上げ。 引出し取手は握りやすいトランクハンドル仕様です。 【提供元】㈱マーゼルン
150,000	Q－029. 桐たんす ﾛｯｷﾝｸﾞﾁｪｽﾄ4段【諸富家具】		【内容量】 返礼品サイズ(単位mm) 幅1000 奥行440 高さ760 材質･･･桐・桐合板 引出し内寸サイズ(単位mm) 小引出し 幅447 奥行389 高さ126 大引出し 幅930 奥行389 高さ143 【受付期間】通年 【配送方法】常温 【発送時期】入金確認後、約2週間	桐たんす専門工場で製造する洋風の桐タンス。 洋室にも馴染む総桐アンティークチェスト。 着物だけでなく衣類収納にも最適です。 表面は桐の呼吸を妨げず、汚れも付きにくいオイル仕上げ。 引出しは伝統技法で丈夫なあられ組をデザインとして取り入れ、取手はアンティーク調のカップ取っ手仕様です。 【提供元】㈱マーゼルン
150,000	Q－030. 桐たんす 柿渋染め総桐タンス 5段【諸富家具】		【内容量】 ●サイズ(単位mm) 幅1000 奥行440 高さ803 材質･･･桐・桐合板 引出し内寸サイズ(単位mm) 小引出し 幅282 奥行389 高さ120 大引出し 幅930 奥行389 高さ120 【受付期間】通年 【配送方法】常温 【発送時期】入金確認後、約2週間 (在庫切れの場合、約1ヶ月)	桐たんす専門工場で製造する柿渋仕上げの桐タンス。 本体表面は時が経つにつれ味わい深い色に変化致します。 総桐なので着物だけでなく衣類収納にも最適です。 金具は柿渋染めになじむGB色の取っ手です。 また隠しキャスター付なので移動もラクラクです。 【経年変化】 塗布(乾燥)直後の色はごく薄く、ほとんど色が付きませんが、時間の経過とともに空気に触れ、光に当たるほど濃い茶色に発色していきます。 【提供元】株式会社マーゼルン
150,000	Q－031. 桐たんす 鍵付き5段【諸富家具】		【内容量】 ●サイズ(単位mm) 幅1000 奥行440 高さ930 材質･･･桐・桐合板 引出し内寸サイズ(単位mm) 小引出し 幅282 奥行389 高さ126 大引出し 幅930 奥行389 高さ143 【受付期間】通年 【配送方法】常温 【発送時期】入金確認後、約2週間 (在庫切れの場合、約1ヶ月)	桐たんす専門工場で製造する鍵付きの桐タンス。 総桐なので着物だけでなく衣類収納にも最適です。 表面は桐の呼吸を妨げず、汚れも付きにくいとのこ仕上げ。 唐草模様の和風取っ手をあしらった落ち着きのある桐タンスです。 【経年変化】 塗布(乾燥)直後の色はごく薄く、ほとんど色が付きませんが、時間の経過とともに空気に触れ、光に当たるほど濃い茶色に発色していきます。 【提供元】株式会社マーゼルン
150,000	Q－032. ジラーレ100CT WN【諸富家具】		【内容量】 1本 W1004*D444*H393 【受付期間】通年 【配送方法】常温 【発送時期】入金確認後、約2週間	佐賀市諸富町の自社工場にて製作しているCLASSEブランドの製品です。 直線的でシンプルなデザインが人気のコーヒーテーブルです。キャスター付きですので、お掃除の際も楽に動かすことができます。 【提供元】レグナテック㈱
150,000	Q－033. クレスポ40キャビネットL WN【諸富家具】		【内容量】 1本 W404*D435*H851 【受付期間】通年 【配送方法】常温 【発送時期】入金確認後、約2週間	佐賀市諸富町の自社工場にて製作しているCLASSEブランドの製品です。 ウォルナットとブラックガラスのコンビネーションは、高級感があり、リビングをモダンな印象に引き上げます。 【提供元】レグナテック㈱
150,000	Q－034. クレスポ40キャビネットR WN【諸富家具】		【内容量】 1本 W404*D435*H851 【受付期間】通年 【配送方法】常温 【発送時期】入金確認後、約2週間	佐賀市諸富町の自社工場にて製作しているCLASSEブランドの製品です。 ウォルナットとブラックガラスのコンビネーションは、高級感があり、リビングをモダンな印象に引き上げます。 【提供元】レグナテック㈱
150,000	Q－035. クレスポ100CT WN【諸富家具】		【内容量】 1本 W1002*D437*H330 【受付期間】通年 【配送方法】常温 【発送時期】入金確認後、約2週間	佐賀市諸富町の自社工場にて製作しているCLASSEブランドの製品です。 前後どちらの向きからも使用可能です。 引出しは前後どちらからでも引き出せます。 シンプルかつコンパクトなコーヒーテーブルです。 【提供元】レグナテック㈱
150,000	Q－036. コット95CT Oak【諸富家具】		【内容量】 1本 W940*D520*H370 【受付期間】通年 【配送方法】常温 【発送時期】入金確認後、約2週間	佐賀市諸富町の自社工場にて製作しているCLASSEブランドの商品です。 タイルのように並べたオーク無垢材が可愛らしいコーヒーテーブルです。棚にはお気に入りの小物をディスプレイ頂けます。 【提供元】レグナテック㈱

寄附金額	お礼の品		内容量等	説明
150,000	Q－037. モーダ30ポールハンガーミドル　Oak【諸富家具】		【内容量】 1本　W298*D298*H1500 【受付期間】通年 【配送方法】常温 【発送時期】入金確認後、約2ヶ月	佐賀市諸富町の自社工場にて製作しているCLASSEブランドの製品です。 無垢材を樹木のようにデザインしたコート掛けです。スリムなデザインですので、玄関・リビングなど置く場所を選びません。 【提供元】レグナテック㈱
150,000	Q－038. SANKAKU　L-CHAIR NA【諸富家具】		【内容量】 1本　W526*D663*H713*SH400 【受付期間】通年 【配送方法】常温 【発送時期】入金確認後、約2週間	佐賀市諸富町の自社工場にて製作しているDear sir/madamブランドの商品です。製造や配送における無駄をなくし、かつ座り心地とオブジェとしての見た目の美しさにもこだわっています。パッケージに同梱されたレンチで組み上げる、組み立て式のラウンジチェアです。お届け後、お客様ご自身で組み立てて頂く商品となっております。 【提供元】レグナテック㈱
150,000	Q－039. SANKAKU　L-CHAIR OR【諸富家具】		【内容量】 1本　W526*D663*H713*SH400 【受付期間】通年 【配送方法】常温 【発送時期】入金確認後、約2週間	佐賀市諸富町の自社工場にて製作しているDear sir/madamブランドの商品です。製造や配送における無駄をなくし、かつ座り心地とオブジェとしての見た目の美しさにもこだわっています。パッケージに同梱されたレンチで組み上げる、組み立て式のラウンジチェアです。お届け後、お客様ご自身で組み立てて頂く商品となっております。 【提供元】レグナテック㈱
150,000	Q－040. SANKAKU　L-CHAIR GR【諸富家具】		【内容量】 1本　W526*D663*H713*SH400 【受付期間】通年 【配送方法】常温 【発送時期】入金確認後、約2週間	佐賀市諸富町の自社工場にて製作しているDear sir/madamブランドの商品です。製造や配送における無駄をなくし、かつ座り心地とオブジェとしての見た目の美しさにもこだわっています。パッケージに同梱されたレンチで組み上げる、組み立て式のラウンジチェアです。お届け後、お客様ご自身で組み立てて頂く商品となっております。 【提供元】レグナテック㈱
150,000	Q－041. SANKAKU　L-CHAIR BK【諸富家具】		【内容量】 1本　W526*D663*H713*SH400 【受付期間】通年 【配送方法】常温 【発送時期】入金確認後、約2週間	佐賀市諸富町の自社工場にて製作しているDear sir/madamブランドの商品です。製造や配送における無駄をなくし、かつ座り心地とオブジェとしての見た目の美しさにもこだわっています。パッケージに同梱されたレンチで組み上げる、組み立て式のラウンジチェアです。お届け後、お客様ご自身で組み立てて頂く商品となっております。 【提供元】レグナテック㈱
150,000	Q－042. SUSPENDER S/TABLE LNA【諸富家具】		【内容量】 1本　Φ750*H380 【受付期間】通年 【配送方法】常温 【発送時期】入金確認後、約2週間	佐賀市諸富町の自社工場にて製作しているDear sir/madamブランドの商品です。工具を一切使用せず、3枚の木材パーツとレザーベルトだけで完結する、、組み立て式のテーブルです。お届け後、お客様ご自身で組み立てて頂く商品となっております。 【提供元】レグナテック㈱
150,000	Q－043. SUSPENDER S/TABLE LBK【諸富家具】		【内容量】 1本　Φ750*H380 【受付期間】通年 【配送方法】常温 【発送時期】入金確認後、約2週間	佐賀市諸富町の自社工場にて製作しているDear sir/madamブランドの商品です。工具を一切使用せず、3枚の木材パーツとレザーベルトだけで完結する、、組み立て式のテーブルです。お届け後、お客様ご自身で組み立てて頂く商品となっております。 【提供元】レグナテック㈱
150,000	Q－044. kumukumu100センターテーブル　クリア色【諸富家具】		【内容量】 ●サイズ　幅1000mm　奥行500mm　高さ400mm ●天板・側板：アルダー無垢材（20mm） ●塗装：ウレタン塗装・環境対応型塗料F☆☆☆☆ 【受付期間】通年 【配送方法】無し 【発送時期】入金確認後、約1か月	おうち時間をたのしく。角が丸くて安心安全、北欧スタイル。重厚感の中に優しさがあるアルダー材センターテーブル【幅100cm】落ち着いた雰囲気で、リビングをワンランク上の上質空間にします。天板・側板にあたたかみのあるアルダー無垢材を使い、昔ながらの「通し蟻組み」で造形した丈夫なリビング家具です。アルダー無垢材の美しい木目と角を丸く仕上げた優しい印象のデザインは、和室・洋室を問わず様々なタイプの部屋で長くお使いいただけます。 【提供元】㈱門田木工
150,000	Q－045. kumukumu100センターテーブル　ウォールナット色【諸富家具】		【内容量】 ●サイズ　幅1000mm　奥行500mm　高さ400mm ●天板・側板：アルダー無垢材（20mm） ●塗装：ウレタン塗装・環境対応型塗料F☆☆☆☆ 【受付期間】通年 【配送方法】無し 【発送時期】入金確認後、約1か月	おうち時間をたのしく。角が丸くて安心安全、北欧スタイル。重厚感の中に優しさがあるアルダー材センターテーブル【幅100cm】落ち着いた雰囲気で、リビングをワンランク上の上質空間にします。天板・側板にあたたかみのあるアルダー無垢材を使い、昔ながらの「通し蟻組み」で造形した丈夫なリビング家具です。アルダー無垢材の美しい木目と角を丸く仕上げた優しい印象のデザインは、和室・洋室を問わず様々なタイプの部屋で長くお使いいただけます。 【提供元】㈱門田木工
150,000	Q－047. 手織鍋島緞通　蟹牡丹中心柄　灰地		【内容量】 35×35㎝、毛足3㎝、1枚 【受付期間】通年 【配送方法】常温 【発送時期】受注生産のため、入金確認後、約4か月	大正元年創業以来、江戸時代より続く鍋島緞通の伝統を継承してまいりました。 そのおおらかで優美な文様、そして木綿の包み込みような優しい肌触りをお楽しみください。 鍋島緞通を代表する図案である「蟹牡丹」。 その中央部の牡丹を抜き取った、100%木綿素材の手織製法によって作られたお座布団です。 毛足が長く、そのふかふかの感触をお楽しみください。 【提供元】(株)鍋島緞通　吉島家

寄附金額	お礼の品		内容量等	説明
150,000	Q－048. 2Way大人エレガンスなアコヤ真珠ピアス		【内容量】7㎜アコヤ真珠とメタルボールのピアス 【詳細】真珠の種類：アコヤ本真珠（佐賀県産、市内加工） 真珠の色：ホワイト系　真珠のサイズ：約7㎜ 真珠の形状：ラウンド系　真珠の品質：照り艶良好 その他素材：K18全体の長さ：縦約6cm 附属品：保証書　ケース 【受付期間】通年【配送方法】常温 【発送時期】入金確認後、通常1か月前後。但し、年末年始・お盆GWなどの長期休暇前後のお申し込みの場合は遅くなることがあります。また、年末年始は特に2、3か月程遅くなる場合がございます為、お届け時期のお約束が致しかねます。ご準備でき次第のお届けになります。	個性ある真珠の中から、傷などが少なく、ラウンドで同じ色合いや照り艶が比較的良い真珠を厳選し、ピアスをお作りしました。 『2Way！大人エレガンス♪アコヤ真珠ピアス　』 艶々なアコヤ真珠とモダンエレガントなデザイン。しなやかなチェーンの間に美しくカットし磨かれたメタルミラーボールの煌めきと、優美な華やかさをまとうアコヤパールの異素材が調和したデザインピアスです。揺れる部分は取り外しも可能で一番上に位置するメタルボールのピアスのみでも使える使用に。TPOに合わせてシンプルにしたいときには、簡単に取り外すことができます。カジュアルからパーティーまで様々なシーンに幅広くお使いいただけるアイテムです。 ※画像は参考です。 【提供元】株式会社美穂野
150,000	Q－049. 2Way！モダンスイングアコヤ真珠ピアス		【内容量】7㎜と5.5㎜のアコヤ真珠スイングピアス 【詳細】真珠の種類：アコヤ真珠アコヤ本真珠（佐賀県産、市内加工）真珠の色：ホワイト系　真珠のサイズ：約7㎜　約5.5㎜　真珠の形状：ラウンド系　真珠の品質：照り艶良好 その他素材：K18またはK18WG（ホワイトゴールド） ※WGをご希望の場合は備考欄に「WG」とご記入下さい。記載がない場合、YGのお届けとなります。 全体の大きさ：縦約43㎜ 附属品：保証書　ケース 【受付期間】通年　【配送方法】常温 【発送時期】入金確認後、通常1か月前後。但し、年末年始・お盆GWなどの長期休暇前後のお申し込みの場合は遅くなることがあります。年末年始は特に2、3か月程遅くなる場合がございます為、お届け時期のお約束が致しかねます。準備でき次第のお届けになります。	個性ある真珠の中から、傷などが少なく、ラウンドで同じ色合いや照り艶が比較的良い真珠を厳選し、当店にてピアスをお作りしました。 『2Way！モダンなスイングがお洒落♪アコヤ真珠デザインピアス　』 艶々なアコヤ真珠とシンプルモダンなデザイン。トップは美しく磨かれたラウンドのメタルボール。そして、キャッチの下にぶら下がるデザインが作り出す揺れる動きがとても可愛くて目を奪います。キャッチと一体化しているため、ピアスポストをお手持ちのものにかえたり、逆もまた楽しめます。 ショート・ボブ・まとめたヘアーなど様々なヘアースタイルのポイントに！また、カジュアルからパーティーまで様々なシーンに幅広くお使いいただけるアイテムです。 ※画像は参考です。 【提供元】株式会社美穂野
150,000	Q－050.【定期便10回】特別栽培米5kg（玄米）		【内容量】 特別栽培米5kg（コシヒカリ玄米）を10ヶ月間お届けいたします 【受付期間】通年 【配送方法】常温 【発送時期】入金確認後、約2週間	佐賀県特別栽培農産物認証を受けた特別栽培米（玄米）です。 佐賀県特別栽培農産物認証制度とは、品目ごとに化学合成農薬の使用回数と化学肥料の使用量を、県内の一般的な栽培方法（いわゆる慣行栽培）に比べて5割以上減らして栽培されていることを、その栽培履歴（栽培日誌）の記載内容や圃場での生育状況などについて現地審査を行うことにより確認し、基準を満たしていると認められた農産物を「佐賀県特別栽培農産物」として認証する制度です。 佐賀県特別栽培農産物認証を受けた特別栽培米玄米5kgを10ヶ月間お届けいたします。 【提供元】（株）さが・夢・維新会　レトロ館
150,000	Q－051.【定期便10回】特別栽培米5kg（白米）		【内容量】 特別栽培米5kg（コシヒカリ白米）を10ヶ月間お届けいたします 【受付期間】通年 【配送方法】常温 【発送時期】入金確認後、約2週間	佐賀県特別栽培農産物認証を受けた特別栽培米（白米）です。 佐賀県特別栽培農産物認証制度とは、品目ごとに化学合成農薬の使用回数と化学肥料の使用量を、県内の一般的な栽培方法（いわゆる慣行栽培）に比べて5割以上減らして栽培されていることを、その栽培履歴（栽培日誌）の記載内容や圃場での生育状況などについて現地審査を行うことにより確認し、基準を満たしていると認められた農産物を「佐賀県特別栽培農産物」として認証する制度です。 佐賀県特別栽培農産物認証を受けた特別栽培米白米5kgを10ヶ月間お届けいたします。 【提供元】（株）さが・夢・維新会　レトロ館
150,000	Q－052.【定期便5回】特別栽培米10kg（玄米）		【内容量】 特別栽培米10kg（コシヒカリ玄米）を5ヶ月間お届けいたします 【受付期間】通年 【配送方法】常温 【発送時期】入金確認後、約2週間	佐賀県特別栽培農産物認証を受けた特別栽培米（玄米）です。 佐賀県特別栽培農産物認証制度とは、品目ごとに化学合成農薬の使用回数と化学肥料の使用量を、県内の一般的な栽培方法（いわゆる慣行栽培）に比べて5割以上減らして栽培されていることを、その栽培履歴（栽培日誌）の記載内容や圃場での生育状況などについて現地審査を行うことにより確認し、基準を満たしていると認められた農産物を「佐賀県特別栽培農産物」として認証する制度です。 佐賀県特別栽培農産物認証を受けた特別栽培米玄米10kgを5ヶ月間お届けいたします。 【提供元】（株）さが・夢・維新会　レトロ館
150,000	Q－053.【定期便5回】特別栽培米10kg（白米）		【内容量】 特別栽培米10kg（コシヒカリ白米）を5ヶ月間お届けいたします 【受付期間】通年 【配送方法】常温 【発送時期】入金確認後、約2週間	佐賀県特別栽培農産物認証を受けた特別栽培米（白米）です。 佐賀県特別栽培農産物認証制度とは、品目ごとに化学合成農薬の使用回数と化学肥料の使用量を、県内の一般的な栽培方法（いわゆる慣行栽培）に比べて5割以上減らして栽培されていることを、その栽培履歴（栽培日誌）の記載内容や圃場での生育状況などについて現地審査を行うことにより確認し、基準を満たしていると認められた農産物を「佐賀県特別栽培農産物」として認証する制度です。 佐賀県特別栽培農産物認証を受けた特別栽培米白米10kgを5ヶ月間お届けいたします。 【提供元】（株）さが・夢・維新会　レトロ館
150,000	Q－055. 150HC無垢材使用チェスト蓮BR【諸富家具】		【内容量】 1443×445×1425（mm） 前板材料～桐無垢集成材 【受付期間】通年 【配送方法】無し 【発送時期】入金確認後、約3週間	・桐材を使用した自然な仕上がりのチェストです。ボリューム感があり、長くご使用できるしっかりとした造りとなっております。 ・引出し二重構造になっておりますので、とても丈夫でしっかりとした造りになっております。 ・大引出しには、奥まで引出せるフルオープンレールが付いております。 【提供元】㈱三友ファニチャー

寄附金額	お礼の品		内容量等	説明
150,000	Q－056. 150HC無垢材使用チェスト蓮NA【諸富家具】		【内容量】 1443×445×1425(mm) 前板材料～桐無垢集成材 【受付期間】通年 【配送方法】無し 【発送時期】入金確認後、約3週間	・桐材を使用した自然な仕上がりの商品です。ボリューム感があり、長くご使用できるしっかりとした造りとなっております。 ・引出し二重構造になっておりますので、とても丈夫でしっかりとした造りになっております。 ・大引出しには、奥まで引出せるフルオープンレールが付いております。 【提供元】㈱三友ファニチャー
150,000	Q－059. 古湯･熊の川温泉　扇屋宿泊券 ・換金・払戻・再発行は出来ません。 ・キャンセルにあたって寄附の取り消しはお引き受けいたしかねますので、ご了承ください。 ・キャンセルは、ご宿泊予定日の4日前までにお願いします。 ・予約のキャンセルは、旅館へご連絡をお願いいたします。 ・入湯税は、別途、現地にてお支払いください。 ・画像はイメージです。 。季節によって料理の内容が変わる場合がございます。	 	【内容量】 温泉旅館ペア宿泊券 （1泊2食付） ※宿泊券が届いてから、各旅館までご予約ください。 （有効期限1年） 【受付期間】通年 ※但し、GW、お盆、年末年始(12月28日～1月5日)、日祝祭日の前日は除く 【配送方法】常温 【発送時期】入金確認後、約3週間 地場産品と一緒に宿泊券をお届けします。 ※宿泊は展望のよい3階のお部屋のプランとなっております。エレベーターの設置はございませんのでご了承ください。	古湯･熊の川温泉郷は、約38度のぬるめの泉温とぬるぬるした心地良い肌触りという特徴から、「ぬる湯」と呼ばれています。かつて画家「青木繁」や歌人「斎藤茂吉」が静養したところです。 リニューアルした部屋は「読書するお部屋」がコンセプト。ハンモックに揺られながら古湯の景色が一望でき、山あいのどこか懐かしい景色を眺めつつ、好きな本をのんびりと読めるようなお部屋をイメージしております。佐賀の伝統的地場産品“平田椅子”を配したちょっと贅沢なお部屋です。 お料理は、佐賀産和牛のすき焼き、瓦そば、鯉のあらいをはじめ、地産にこだわった四季折々の旬の素材を味わえる扇屋の料理をご堪能下さい。 掛け流しの温泉につかり、日常の喧騒から切り離された癒しのひとときをどうぞお楽しみ下さい。 【提供元】一般社団法人　古湯･熊の川温泉観光コンベンション連盟
150,000	Q－060. 桐たんす 時代仕上げ総桐タンス　7段【諸富家具】		【内容量】 返礼品サイズ 幅1000　奥行440　高さ620　単位mm 材質･･･桐･桐合板 引出し内寸サイズ 幅930　奥行389　高さ58　単位mm 【受付期間】通年 【配送方法】無し 【発送時期】入金確認後、約1カ月	桐たんす専門工場で製造する時代仕上げの桐タンス。 着物を1枚～2枚大切に収納できる仕様の浅引きタイプ 表面は桐の呼吸を妨げず、汚れも付きにくい焼桐調の 天然オイル仕上げ。 総桐なので大切な着物を湿気や虫から守ります。 引出し取っ手は唐草模様の落ち着いたデザインです。 着物が増えたり、たくさんお持ちの方は同シリーズの5段タイプを重ねることが出来ます。 ※諸富家具は佐賀県指定伝統的地場産品の指定を受けています。 【提供元】株式会社マーゼルン
150,000	Q－061. グラシュー　44サイドテーブル　WN 【諸富家具】		【内容量】 1台　φ440*H570 ウレタン塗装 【受付期間】無し 【配送方法】通年 【発送時期】W500*D500*H630	佐賀市諸富町の自社工場にて製作しているCLASSEブランドです。 ウォルナット無垢材の天板とスチール脚のシンプルなサイドテーブルです。土台部分が薄型なので、ソファやベッド脇でご利用しやすい構造となっています。 ※諸富家具は「佐賀県指定伝統的地場産品」指定。 【提供元】レグナテック(株)
150,000	Q－062. グラシュー　44サイドテーブル　BC 【諸富家具】		【内容量】 1台　φ440*H570 ウレタン塗装 【受付期間】無し 【配送方法】通年 【発送時期】W500*D500*H630	佐賀市諸富町の自社工場にて製作しているCLASSEブランドです。 ブラックチェリー無垢材の天板とスチール脚のシンプルなサイドテーブルです。土台部分が薄型なので、ソファやベッド脇でご利用しやすい構造となっています。 ※諸富家具は「佐賀県指定伝統的地場産品」指定。 【提供元】レグナテック(株)

寄附金額	お礼の品		内容量等	説明
200,000	R－001.【定期便3回】佐賀牛切り落し＆ステーキ		【内容量】定期便3回 特選切り落とし1.2kg、 ロースステーキ300g×2枚 【受付期間】通年 【配送方法】冷凍 【発送時期】入金確認後、約3週間	甘くてこくのある美味さは、佐賀特有の穏やかな気候と美味しい水、澄み切った空気、さらに子牛のうちから特別の愛情と、熟練した飼育技術をもって、ストレスがかからないように、えさの配合からやり方などきめ細やかな気配りのたまものです。 【提供元】丸福精肉店
200,000	R－003.【定期便2回】佐賀牛ヒレステーキ		【内容量】定期便2回 （ヒレステーキ180g×4枚）×2回 【受付期間】通年 【配送方法】冷凍 【発送時期】入金確認後、入金確認月もしくはその翌月より1回目をお届けいたします。 11月～1月お申込みの場合、1回目のお届けを2~3ヶ月お待ちいただく場合がございます。全2回の定期便でお届けします。	目利きの老舗精肉店が厳選。牛1頭からわずか3%程度しかとれない希少部位「極上ヒレステーキ」を真空パックでお届け。”佐賀牛”とは世界最高峰の国産黒毛和牛の中でもトップクラスで、肉質5等級および4等級、BMS No.7以上の品質のものだけで選ばれた特別なお肉です。 【提供元】（株）スチームシップサガ
200,000	R－008.【定期便12回】お楽しみ佐賀牛ざんまい		【内容量】定期便12回 説明欄の内容でお届け 【受付期間】通年 【配送方法】冷凍 【発送時期】入金確認後、約1か月	【内容】・カルビ焼肉300g・すき焼き300g・ローストビーフ400g・ロースステーキ140g×2・ハンバーグ150g×3・ウデブロック400g・ロースブロック400g・カレー200g×3・カルビ焼肉300g・ロースステーキ140g×2・しゃぶしゃぶ300g・ローストビーフ400g【提供元】やまとフーズ
200,000	R－011. 古湯・熊の川温泉 鶴霊泉　宿泊券 ・換金・払戻・再発行は出来ません。 ・キャンセルにあたって寄附の取り消しはお引き受けいたしかねますので、ご了承ください。 ・キャンセルは、ご宿泊予定日の4日前までにお願いします。 ・予約のキャンセルは、旅館へご連絡をお願いいたします。 ・入湯税は、別途、現地にてお支払いください。		【内容量】 温泉旅館ペア宿泊券（2名様1泊2食付）地場産品付 ※宿泊券が届いてから、宿泊日の3日前までに要予約（有効期限：発行日から1年） 【受付期間】 通年 ※但し、GW、お盆、年末年始（12月28日～1月5日）、日祝祭日の前日は除く 【発送時期】入金確認後、約3週間	古湯・熊の川温泉郷は、約38度のぬるめの泉温とぬるぬるした心地良い肌触りという特徴から、「ぬる湯」と呼ばれています。 鶴霊泉のハイグレードクラスのお部屋をご用意。自慢の展望風呂をお楽しみください。 地場産品と一緒に温泉旅館ペア宿泊券（2名様1泊2食付）をお届けします。 【提供元】（一社）古湯・熊の川温泉観光コンベンション連盟
200,000	R－019. 7.5-8アコヤ真珠バロックロングネックレス		【内容量】 アコヤ真珠バロックロングネックレス ※バロックは丸くなく、天然の傷や凹凸のある形が特徴の真珠です。 【受付期間】通年 【配送方法】常温 【発送時期】入金確認後、約1ヶ月 ※年末年始・お盆、GWなどの長期休暇前後のお申し込みの場合は遅くなることがあります。特に年末年始は2～3カ月程遅くなる場合がございます為、お届け時期のお約束は致しかねます。ご準備でき次第のお届けになります。	真珠の種類：アコヤ本真珠（美穂野製作加工）　真珠の色：ホワイト系　真珠のサイズ：約7.5～8.0mm　真珠の形状：セミバロック系　真珠の品質：照り艶-良好、小傷・凹凸多少ありネックレスの長さ：約100cm（クラスプ含む）クラスプ（金具）素材：SV（シルバー）※ロジウムメッキ加工※クラスプのデザインは画像と異なる場合がございます。　附属品：保証書　ケース　お手入れクロス 【提供元】㈱美穂野
200,000	R－023.【定期便7回】特別栽培米10kg（玄米）		【内容量】 特別栽培米10kg（夢しずく玄米）を7ヶ月間お届けいたします 【受付期間】通年 【配送方法】常温 【発送時期】入金確認後、約2週間	佐賀県特別栽培農産物認証を受けた安全・安心の特別栽培米玄米夢しずく10kgを7ヶ月間お届けいたします。 【提供元】（株）さが・夢・維新会　レトロ館
200,000	R－024.【定期便7回】特別栽培米10kg（白米）		【内容量】 特別栽培米10kg（夢しずく白米）を7ヶ月間お届けいたします 【受付期間】通年 【配送方法】常温 【発送時期】入金確認後、約2週間	佐賀県特別栽培農産物認証を受けた安全・安心の特別栽培米（白米）夢しずく10kgを7ヶ月間お届けいたします。。 【提供元】（株）さが・夢・維新会　レトロ館
200,000	R－025. 桐たんす　ロッキングチェスト5段【諸富家具】		【内容量】 返礼品サイズ（単位mm） 幅1000　奥行440　高さ930 材質・・・桐・桐合板 引出し内寸サイズ（単位mm） 小引出し　幅447　奥行389　高さ126 大引出し　幅930　奥行389　高さ143 【受付期間】通年 【配送方法】常温 【発送時期】入金確認後、約2週間	桐たんす専門工場で製造する洋風の桐タンス。 洋室にも馴染む総桐アンティークチェスト。 着物だけでなく衣類収納にも最適です。 表面は桐の呼吸を妨げず、汚れも付きにくいオイル仕上げ。 引出しは伝統技法で丈夫なあられ組をデザインとして取り入れ、取手はアンティーク調のカップ取っ手仕様です。 【提供元】㈱マーゼルン

寄附金額	お礼の品		内容量等	説明
200,000	R－026. 桐たんす　鍵付き6段【諸富家具】		【内容量】 ●サイズ 幅1000　奥行440　高さ1100　単位mm 材質･･･桐･桐合板 引出し内寸サイズ 小引出し　幅282　奥行389　高さ126　単位mm 大引出し　幅930　奥行389　高さ143　単位mm 【受付期間】通年 【配送方法】常温 【発送時期】入金確認後、約2週間 （在庫切れの場合、約1ヶ月）	桐たんす専門工場で製造する鍵付きの桐タンス。 総桐なので着物だけでなく衣類収納にも最適です。 表面は桐の呼吸を妨げず、汚れも付きにくいとのこ仕上げ。 唐草模様の和風取っ手をあしらった落ち着きのある桐タンスです。 【経年変化】 塗布（乾燥）直後の色はごく薄く、ほとんど色が付きませんが、時間の経過とともに空気に触れ、光に当たるほど濃い茶色に発色していきます。 【提供元】株式会社マーゼルン
200,000	R－028.【全4回定期便】佐賀牛ステーキ2.8Kgコース（約4人分）		【内容量】 【　1回目】佐賀牛ヒレサイコロステーキ1kg(250g×4パック) 【　2回目】佐賀牛モモステーキ400g(100g×4枚) 【　3回目】佐賀牛サーロインステーキ800g(200g×4枚) 【　4回目】佐賀牛ヒレステーキ600g(150g×4枚) 【受付期間】通年 【配送方法】冷凍 【発送時期】入金確認後、申込月もしくはその翌月から毎月全4回の定期便でお届け	定期便【全4回】(合計2.8kg)のお品物でございます。 JA認定　最高級ブランド牛【佐賀牛】を4ヵ月連続でお送り致します。 佐賀の豊かな大地で育ったとろけるやわらか佐賀牛を心ゆくまでご堪能ください。 佐賀県内の【佐賀牛取扱指店】認定の老舗精肉店から冷凍便にて毎月発送をいたします。 500g以下でトレイに盛り付けパックをいたしますので、用途に合わせて解凍しお召し上がりください。 【提供元】三重津みやげホスムスカモス
200,000	R－029.【全6回定期便】佐賀県産牛豚鶏　肉三昧12kgコース　（約4人-6人分）		【内容量】 【　1回目】豚ローススライス2kg(500g×4パック) 【　2回目】佐賀牛ヒレサイコロステーキ1kg(250g×4パック) 【　3回目】ありたどり　もも4kg(2000g×2パック) 【　4回目】佐賀牛ハンバーグ1.8kg(150g×12個) 【　5回目】豚ももスライス2kg(500g×4パック) 【　6回目】佐賀牛サーロインステーキ1.2kg(200g×6枚) 【受付期間】通年 【配送方法】冷凍 【発送時期】入金確認後、申込月もしくはその翌月から毎月全6回の定期便でお届けします。	定期便【全6回】(合計12kg)のお品物でございます。 JA認定　最高級ブランド牛【佐賀牛】を含む、安心安全の佐賀県産ブランドである豚肉「肥前さくらポーク」さらに鶏肉「ありたどり」を6ヵ月連続でお送り致します。 佐賀の豊かな大地で育ったとろけるやわらか佐賀牛を心ゆくまでご堪能ください。 佐賀県内の【佐賀牛取扱指店】認定の老舗精肉店から冷凍便にて毎月発送をいたします。 500g以下でトレイに盛り付けパックをいたしますので、用途に合わせて解凍しお召し上がりください。 【提供元】三重津みやげホスムスカモス
200,000	R－030. 佐賀牛 サーロインブロック 2800g		【内容量】 佐賀牛 サーロインブロック 2800g 【受付期間】通年 【配送方法】冷 凍 【発送時期】入金確認後、約1か月	ブランド銘柄”佐賀牛”。艶サシと言われるきめ細やかな霜降りが全体に行き渡っており、肉質は口に入れた瞬間からとろけるような柔かさと甘く深みのある上品な旨味と香りが自慢のお肉です。今回は豪快にもブロックで2800gご用意しました！こちらは”冷凍”での発送。見た目も味もインパクト抜群のこのお肉をぜひご家庭でお楽しみ下さい。精肉の都合上、ブロックは2つに分かれてお届けする場合がございます。あらかじめご了承下さい。 【提供元】アースグロー株式会社
200,000	R－031. グロッセ40シェルフ　WN【諸富家具】		【内容量】 1本　W400*D467*H1090 【受付期間】通年 【配送方法】常温 【発送時期】入金確認後、約2週間	グロッセシリーズのテレビスタンドの横に置く追加収納です。左右どちらにも設置できます。前板だけでなく天板にもウォルナット無垢材を使用した贅沢な造りが、リビングに上質さをもたらします。 【提供元】レグナテック㈱
200,000	R－032. グロッセ40シェルフ　Oak【諸富家具】		【内容量】 1本　W400*D467*H1090 【受付期間】通年 【配送方法】常温 【発送時期】入金確認後、約2週間	グロッセシリーズのテレビスタンドの横に置く追加収納です。左右どちらにも設置できます。前板だけでなく天板にもオーク無垢材を使用した贅沢な造りが、リビングに上質さをもたらします。 【提供元】レグナテック㈱
200,000	R－033. コット95CT　WN【諸富家具】		【内容量】 1本　W940*D520*H370 【受付期間】通年 【配送方法】常温 【発送時期】入金確認後、約2週間	タイルのように並べたウォルナット無垢材が可愛らしいコーヒーテーブルです。棚にはお気に入りの小物をディスプレイ頂けます。 【提供元】レグナテック㈱
200,000	R－034. ソーロ100シェルフ　WN【諸富家具】		【内容量】 1本　W965*D290*H1040 【受付期間】通年 【配送方法】常温 【発送時期】入金確認後、約2週間	何を置いても絵になる、ランダムシェルフです。浅めの奥行きで、背面処理も施していますので、ゾーニングアイテムとしてご自宅でもオフィスでもご利用頂けます。 【提供元】レグナテック㈱

寄附金額	お礼の品		内容量等	説明
200,000	R－035. ソーロ120シェルフ　WN【諸富家具】		【内容量】 1本　W1200*D290*H1460 【受付期間】通年 【配送方法】常温 【発送時期】入金確認後、約2週間	何を置いても絵になる、ランダムシェルフです。浅めの奥行きで、背面処理も施していますので、ゾーニングアイテムとしてご自宅でもオフィスでもご利用頂けます。 【提供元】レグナテック㈱
200,000	R－036. ソーロ100シェルフ　Oak【諸富家具】		【内容量】 1本　W965*D290*H1040 【受付期間】通年 【配送方法】常温 【発送時期】入金確認後、約2週間	何を置いても絵になる、ランダムシェルフです。浅めの奥行きで、背面処理も施していますので、ゾーニングアイテムとしてご自宅でもオフィスでもご利用頂けます。 【提供元】レグナテック㈱
200,000	【諸富家具】R－037. ソーロ120シェルフ　Oak		【内容量】 1本　W1200*D290*H1460 【受付期間】通年 【配送方法】常温 【発送時期】入金確認後、約2週間	何を置いても絵になる、ランダムシェルフです。浅めの奥行きで、背面処理も施していますので、ゾーニングアイテムとしてご自宅でもオフィスでもご利用頂けます。 【提供元】レグナテック㈱
200,000	R－038. ノード35ST　WN【諸富家具】		【内容量】 1本　W350*D400*H550 【受付期間】通年 【配送方法】常温 【発送時期】入金確認後、約2週間	無垢材と天然オイルだけを使って木の温かみを感じる質感に仕上げています。縦・横どちらでもご利用頂けます。 【提供元】レグナテック㈱
200,000	R－039. モーダ30ポールハンガーミドル　BC【諸富家具】		【内容量】 1本　W298*D298*H1500 【受付期間】通年 【配送方法】常温 【発送時期】入金確認後、約2ヶ月	無垢材を樹木のようにデザインしたコート掛けです。スリムなデザインですので、玄関・リビングなど置く場所を選びません。 【提供元】レグナテック㈱
200,000	R－040. モーダ30ポールハンガーミドル　WN【諸富家具】		【内容量】 1本　W298*D298*H1500 【受付期間】通年 【配送方法】常温 【発送時期】入金確認後、約2ヶ月	無垢材を樹木のようにデザインしたコート掛けです。スリムなデザインですので、玄関・リビングなど置く場所を選びません。 【提供元】レグナテック㈱
200,000	R－041. モーダ30ポールハンガーハイ　BC【諸富家具】		【内容量】 1本　W298*D298*H1700 【受付期間】通年 【配送方法】常温 【発送時期】入金確認後、約2ヶ月	無垢材を樹木のようにデザインしたコート掛けです。スリムなデザインですので、玄関・リビングなど置く場所を選びません。 【提供元】レグナテック㈱
200,000	R－042. モーダ30ポールハンガーハイ　WN【諸富家具】		【内容量】 1本　W298*D298*H1700 【受付期間】通年 【配送方法】常温 【発送時期】入金確認後、約2ヶ月	無垢材を樹木のようにデザインしたコート掛けです。スリムなデザインですので、玄関・リビングなど置く場所を選びません。 【提供元】レグナテック㈱
200,000	R－043. モーダ30ポールハンガーハイ　Oak【諸富家具】		【内容量】 1本　W298*D298*H1700 【受付期間】通年 【配送方法】常温 【発送時期】入金確認後、約2ヶ月	無垢材を樹木のようにデザインしたコート掛けです。スリムなデザインですので、玄関・リビングなど置く場所を選びません。 【提供元】レグナテック㈱
200,000	R－044. kumukumu42-4段キャビチェスト　クリア色【諸富家具】		【内容量】 ●サイズ　幅419mm　奥行400mm　高さ810mm ●前板・天板・側板：アルダー無垢材（20mm） ●引き出し内部：総桐（垣板20mm／手前板、向板13mm／底板6mm）アリ組みベタ底構造 ●棚下（引き出し上部）：シート貼り　●背面：化粧貼り ●引き手：金属ツマミ ●塗装：ウレタン塗装・環境対応型塗料F☆☆☆☆ ●脚はお客様取り付けです 【受付期間】通年 【配送方法】無し 【発送時期】入金確認後、約1か月	角が丸くて安心、北欧スタイル。アルダー材キャビチェスト【幅42cm】総桐仕様の引き出しは「通し蟻組み」で組まれ、6mm厚の底板を使用し丈夫です。高さのある脚をつけますので、掃除機もお掃除ロボットもラクラク使えます！天板・側板・前板にあたたかみのあるアルダー無垢材を使い、昔ながらの「通し蟻組み」で造形した丈夫なリビング家具です。アルダー無垢材の美しい木目と角を丸く仕上げた優しい印象のデザインは、和室・洋室を問わず様々なタイプの部屋で長くお使いいただけます。 【提供元】㈱門田木工

寄附金額	お礼の品		内容量等	説明
200,000	R－045. kumukumu42-4段キャビチェスト ウォールナット色【諸富家具】		【内容量】 ●サイズ 幅419mm 奥行400mm 高さ810mm●前板・天板・側板：アルダー無垢材（20mm） ●引き出し内部：総桐（垣板20mm／手前板、向板13mm／底板6mm）アリ組みベタ底構造 ●棚下（引き出し上部）：シート貼り ●背面：化粧貼り ●引き手：金属ツマミ ●塗装：ウレタン塗装・環境対応型塗料F☆☆☆☆ ●脚はお客様取り付けです 【受付期間】通年 【配送方法】無し 【発送時期】入金確認後、約1か月	角が丸くて安心、北欧スタイル。アルダー材キャビチェスト【幅42cm】総桐仕様の引き出しは「通し蟻組み」で組まれ、6mm厚の底板を使用し丈夫です。高さのある脚をつけますので、掃除機もお掃除ロボットもラクラク使えます！天板・側板・前板にあたたかみのあるアルダー無垢材を使い、昔ながらの「通し蟻組み」で造形した丈夫なリビング家具です。アルダー無垢材の美しい木目と角を丸く仕上げた優しい印象のデザインは、和室・洋室を問わず様々なタイプの部屋で長くお使いいただけます。 【提供元】㈱門田木工
200,000	R－046. kumukumu42キャビネット クリア色【諸富家具】		【内容量】 ●サイズ 幅419mm 奥行400mm 高さ810mm ●前板・天板・側板：アルダー無垢材（20mm） ●背面：化粧貼り ●引き手：金属ツマミ ●塗装：ウレタン塗装・環境対応型塗料F☆☆☆☆ ●脚はお客様取り付けです 【受付期間】通年 【配送方法】無し 【発送時期】入金確認後、約1か月	角が丸くて安心、北欧スタイル。移動棚で自由に収納スペースを変更可能なキャビネット【幅42cm】扉内には移動棚が2枚あります。高さのある脚をつけますので、掃除機もお掃除ロボットもラクラク使えます！天板・側板・前板にあたたかみのあるアルダー無垢材を使い、昔ながらの「通し蟻組み」で造形した丈夫なリビング家具です。アルダー無垢材の美しい木目と角を丸く仕上げた優しい印象のデザインは、和室・洋室を問わず様々なタイプの部屋で長くお使いいただけます。 【提供元】㈱門田木工
200,000	R－047. kumukumu42キャビネット ウォールナット色【諸富家具】		【内容量】 ●サイズ 幅419mm 奥行400mm 高さ810mm ●前板・天板・側板：アルダー無垢材（20mm） ●背面：化粧貼り ●引き手：金属ツマミ ●塗装：ウレタン塗装・環境対応型塗料F☆☆☆☆ ●脚はお客様取り付けです 【受付期間】通年 【配送方法】無し 【発送時期】入金確認後、約1か月	角が丸くて安心、北欧スタイル。移動棚で自由に収納スペースを変更可能なキャビネット【幅42cm】扉内には移動棚が2枚あります。高さのある脚をつけますので、掃除機もお掃除ロボットもラクラク使えます！天板・側板・前板にあたたかみのあるアルダー無垢材を使い、昔ながらの「通し蟻組み」で造形した丈夫なリビング家具です。アルダー無垢材の美しい木目と角を丸く仕上げた優しい印象のデザインは、和室・洋室を問わず様々なタイプの部屋で長くお使いいただけます。 【提供元】㈱門田木工
200,000	R－048. 手織鍋島緞通 蟹牡丹中心柄 灰地		【内容量】 40×40cm、毛足3cm、1枚 【受付期間】通年 【配送方法】常温 【発送時期】入金確認後、約4～5ヶ月	大正元年創業以来、江戸時代より続く鍋島緞通の伝統を継承してまいりました。 そのおおらかで優美な文様、そして木綿の包み込みような優しい肌触りをお楽しみください。 鍋島緞通を代表する図案である「蟹牡丹」。その中央部の牡丹を抜き取った、100%木綿素材の手織製法によって作られたお座布団です。 毛足が長く、そのふかふかの感触をお楽しみください。 【提供元】(株)鍋島緞通 吉島家
200,000	R－049. 揺れる♪長さ変わる艶々アコヤ真珠ピアス		【内容量】8㎜アコヤ真珠とメタルボールのチェーンピアス 【詳細】真珠の種類：アコヤ本真珠（佐賀県産、市内加工） 真珠の色：ホワイト系 真珠のサイズ：約8㎜ 真珠の形状：ラウンド系 真珠の品質：照り艶良好 その他素材：K18 全体の長さ：縦最小約6cm～最大約10cm（チェーンの長さはスライドし左右調節可。） 附属品：保証書 ケース 【受付期間】通年【配送方法】常温 【発送時期】入金確認後、通常1か月前後。但し、年末年始・お盆GWなどの長期休暇前後のお申し込みの場合は遅くなることがあります。また、年末年始は特に2、3か月程遅くなる場合がございます為、お届け時期のお約束が致しかねます。ご準備でき次第のお届けになります。	個性ある真珠の中から、傷などが少なく、ラウンドで同じ色合いや照り艶が比較的良い真珠を厳選し、ピアスをお作りしました。 『揺れるエレガンス♪アコヤ真珠とメタルボールのチェーンピアス 』 艶々なアコヤ真珠と綺麗に磨かれた綺麗なラウンドがモダンなメタルボール。その二つが耳下のチェーンの下で揺れる、モダンエレガントなデザイン。メタルボールは空洞で重すぎず、程よい重厚感があり、上品且つクールでエレガントに揺れるピアス。チェーンをスライドさせるだけで、左右の長さの調節ができ、長さを揃えたり、アシンメトリーにしたり、長さやバランスを変えて楽しむことができます。カジュアルからパーティーまで幅広くお使いいただけるアイテムです。 ※画像は参考です。 【提供元】株式会社美穂野
200,000	R－050.【定期便7回】特別栽培米10kg（玄米）		【内容量】 特別栽培米10kg（コシヒカリ玄米）を7ヶ月間お届けいたします 【受付期間】通年 【配送方法】常温 【発送時期】入金確認後、約2週間	佐賀県特別栽培農産物認証を受けた特別栽培米（玄米）です。 佐賀県特別栽培農産物認証制度とは、品目ごとに化学合成農薬の使用回数と化学肥料の使用量を、県内の一般的な栽培方法（いわゆる慣行栽培）に比べて5割以上減らして栽培されていることを、その栽培履歴（栽培日誌）の記載内容や圃場での生育状況などについて現地審査を行うことにより確認し、基準を満たしていると認められた農産物を「佐賀県特別栽培農産物」として認証する制度です。 佐賀県特別栽培農産物認証を受けた特別栽培米玄米10kgを7ヶ月間お届けいたします。 【提供元】(株)さが・夢・維新会 レトロ館

寄附金額	お礼の品		内容量等	説明
200,000	R－051.【定期便7回】特別栽培米10kg（白米）		【内容量】 特別栽培米10kg（コシヒカリ白米）を7ヶ月間お届けいたします 【受付期間】通年 【配送方法】常温 【発送時期】入金確認後、約2週間	佐賀県特別栽培農産物認証を受けた特別栽培米（白米）です。 佐賀県特別栽培農産物認証制度とは、品目ごとに化学合成農薬の使用回数と化学肥料の使用量を、県内の一般的な栽培方法（いわゆる慣行栽培）に比べて5割以上減らして栽培されていることを、その栽培履歴（栽培日誌）の記載内容や圃場での生育状況などについて現地審査を行うことにより確認し、基準を満たしていると認められた農産物を「佐賀県特別栽培農産物」として認証する制度です。 佐賀県特別栽培農産物認証を受けた特別栽培米白米10kgを7ヶ月間お届けいたします。 【提供元】（株）さが・夢・維新会　レトロ館
200,000	R－053. クルヴァ　40スタンドミラーWN 【諸富家具】		【内容量】 1台　W400*D400*H1620 ウレタン塗装 【受付期間】無し 【配送方法】通年 【発送時期】W460*D460*H1680	佐賀市諸富町の自社工場にて製作しているCLASSEブランドです。 ミラーの後ろ側にハンガーかけや小物置きが付いており利便性の高い商品です。また、底にキャスターが付いていますので、女性でも楽に移動させることが出来ます。 ※諸富家具は「佐賀県指定伝統的地場産品」指定。 【提供元】レグナテック（株）

寄附金額	お礼の品		内容量等	説明
250,000	S－001．超粗挽きウインナー（100パック）		【内容量】 ガスボー／1パック2本入り×50パック、ハバネロ明太子入りガスボー／1パック2本入り×50パック 【受付期間】通年 【配送方法】冷凍 【発送時期】入金確認後、約2週間	本場ドイツ国際食肉加工品コンテストSUFFA（ズーファ）2006金賞受賞者がつくる、長さ25cm～30cm、1本100gの超ロング粗挽きウインナーソーセージ「ガスボー」と「ハバネロ明太子入りガスボー」のセット。 【提供元】旬菜舎さと山
250,000	S－002．古湯・熊の川温泉 山あかり　宿泊券 ・換金・払戻・再発行は出来ません。 ・キャンセルにあたって寄附の取り消しはお引き受けいたしかねますので、ご了承ください。 ・キャンセルは、ご宿泊予定日の4日前までにお願いします。 ・予約のキャンセルは、旅館へご連絡をお願いいたします。 ・入湯税は、別途、現地にてお支払いください。	 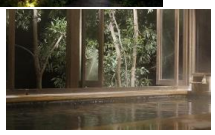	【内容量】 温泉旅館ペア宿泊券（2名様　1泊2食付）地場産品付き ※宿泊券が届いてから、宿泊日の1週間前までに要予約（有効期限：発行日から1年） 【受付期間】 通年 ※但し、GW、お盆、年末年始（12月28日～1月10日）、日祝祭日の前日は除く 【発送時期】入金確認後、約3週間	古湯・熊の川温泉郷は、約38度のぬるめの泉温とぬるぬるした心地良い肌触りという特徴から、「ぬる湯」と呼ばれています。 全6室露天付き離れのお宿です。お食事もお食事処にて、できたてのお料理をお出ししております。朝食はかまどで炊いた富士町産のお米を提供いたしております。 地場産品と一緒に温泉旅館ペア宿泊券（2名様1泊2食付）をお届けします。 【提供元】（一社）古湯・熊の川温泉観光コンベンション連盟
250,000	S－003．古湯・熊の川温泉 大和屋　宿泊券 ・換金・払戻・再発行は出来ません。 ・キャンセルにあたって寄附の取り消しはお引き受けいたしかねますので、ご了承ください。 ・キャンセルは、ご宿泊予定日の4日前までにお願いします。 ・予約のキャンセルは、旅館へご連絡をお願いいたします。 ・入湯税は、別途、現地にてお支払いください。	 	【内容量】 温泉旅館ペア宿泊券（2名様1泊2食付）地場産品付 ※宿泊券が届いてから、宿泊日の10日前までに要予約（有効期限：発行日から1年） 【受付期間】 通年 【発送時期】入金確認後、約3週間	古湯・熊の川温泉郷は、約38度のぬるめの泉温とぬるぬるした心地良い肌触りという特徴から、「ぬる湯」と呼ばれています。 バラ風呂or胡蝶蘭風呂貸し切りペアプランをご提供いたします。“佐賀”にこだわった“離れ・佐嘉の間”と酒樽を使用したバラor胡蝶蘭風呂で癒しの時間をゆっくりとお楽しみください。 地場産品と一緒に温泉旅館ペア宿泊券（2名様1泊2食付）をお届けします。 ・貸切風呂での「バラ風呂」「胡蝶蘭風呂」は通常開催日は指定できません。 ・季節によっては花の生産のない時期があります。ご了承ください。 【提供元】（一社）古湯・熊の川温泉観光コンベンション連盟
250,000	S－004．古湯・熊の川温泉 ONCRI　宿泊券 ・換金・払戻・再発行は出来ません。 ・キャンセルにあたって寄附の取り消しはお引き受けいたしかねますので、ご了承ください。 ・キャンセルは、ご宿泊予定日の4日前までにお願いします。 ・予約のキャンセルは、旅館へご連絡をお願いいたします。 ・入湯税は、別途、現地にてお支払いください。	 	【内容量】温泉旅館ペア宿泊券（2名様1泊2食付）地場産品付 ※宿泊券が届いてからご予約ください。（有効期限：発行日から1年） 【受付期間】平日限定 【発送時期】入金確認後、約3週間	古湯・熊の川温泉郷は、約38度のぬるめの泉温とぬるぬるした心地良い肌触りという特徴から、「ぬる湯」と呼ばれています。 部屋タイプ：ONCRIラグジュアリーツイン ベッドルーム、リビングルームが独立したプライベート感溢れる客室です。インテリアは和を彷彿させながらもシックでモダンなデザインが施されています。開放的な眺望のバスルームに加え、リビングのソファやベッドに横たわった時も景色を楽しむことができるなど、室内で過ごす方の目線を意識した設えとなっています。 地場産品と一緒に温泉旅館ペア宿泊券（2名様1泊2食付）をお届けします。 【提供元】（一社）古湯・熊の川温泉観光コンベンション連盟
250,000	S－005．ケロテーブル、ケロチェア		【内容量】 こども用椅子1脚 座面31×31cm、座面の高さ15cm、背もたれまでの高さ28cm テーブル1台 50×50×高さ30cm 【受付期間】通年 【配送方法】常温 【発送時期】入金確認後、約1ヶ月	タカスガクデザインのケロテーブルとケロチェアー。おしゃれなテーブルと椅子です。 【提供元】㈱飛鳥工房
250,000	S－007．8-8.5アコヤ真珠バロックロングネックレス		【内容量】 アコヤ真珠バロックロングネックレス ※バロックは丸くなく、天然の傷や凹凸のある形が特徴の真珠です。 【受付期間】通年 【配送方法】常温 【発送時期】入金確認後、約1ヶ月 ※年末年始・お盆、GWなどの長期休暇前後のお申し込みの場合は遅くなることがあります。特に年末年始は2～3カ月程遅くなる場合がございます為、お届け時期のお約束は致しかねます。ご準備でき次第のお届けになります。	真珠の種類：アコヤ本真珠（美穂野製作加工）　真珠の色：ホワイト系　真珠のサイズ：約8.0～8.5mm　真珠の形状：セミバロック系　真珠の品質：照り艶－良好、小傷・凹凸多少あり　ネックレスの長さ：約100cm（クラスプ含む）　クラスプ（金具）素材：SV（シルバー）　※ロジウムメッキ加工　※クラスプのデザインは画像と異なる場合がございます。　附属品：保証書　ケース　お手入れクロス 【提供元】㈱美穂野
250,000	S－009．クレスポ160TVスタンド WN【諸富家具】		【内容量】 1本　W1600*D435*H330 【受付期間】通年 【配送方法】常温 【発送時期】入金確認後、約2週間	ウォルナットとブラックガラスのコンビネーションは、高級感があり、リビングをモダンな印象に引き上げます。 【提供元】レグナテック㈱
250,000	S－012．コット115CT　WN【諸富家具】		【内容量】 1本　W1150*D520*H370 【受付期間】通年 【配送方法】常温 【発送時期】入金確認後、約2週間	タイルのように並べたウォルナット無垢材が可愛らしいコーヒーテーブルです。棚にはお気に入りの小物をディスプレイ頂けます。 【提供元】レグナテック㈱

寄附金額	お礼の品		内容量等	説明
250,000	S−013. kumukumu150TVボード クリア色【諸富家具】		【内容量】 ●サイズ　幅1500mm　奥行400mm　高さ450mm　●前板・天板・側板：アルダー無垢材（20mm）　●引き出し内部：総桐（垣板20mm／手前板、向板13mm／底板6mm）アリ組みベタ底構造　●棚：合板（引き出し上部はシート貼り）　●背面：化粧貼り ●引き手：金属ツマミ　●塗装：ウレタン塗装・環境対応型塗料F☆☆☆☆ ●脚はお客様取り付けです 【受付期間】通年 【配送方法】無し 【発送時期】入金確認後、約1か月	フルオープンレール付引出し2個とフラップ扉が使いやすいテレビボード【幅150cm】引き出しには薄型DVDケースが100枚以上たっぷり収納できます。中央のフラップ扉内にはデッキを2台設置でき扉がスリットデザインなのでリモコンも使え配線は背面から出せます。高さのある脚をつけますので、掃除機もお掃除ロボットもラクラク使えます！天板・側板・前板にあたたかみのあるアルダー無垢材を使い、昔ながらの「通し蟻組み」で造形した丈夫なリビング家具です。アルダー無垢材の美しい木目と角を丸く仕上げた優しい印象のデザインは、和室・洋室を問わず様々なタイプの部屋で長くお使いいただけます。 【提供元】㈱門田木工
250,000	S−014. kumukumu150TVボード ウォールナット色【諸富家具】		【内容量】 ●サイズ　幅1500mm　奥行400mm　高さ450mm　●前板・天板・側板：アルダー無垢材（20mm）　●引き出し内部：総桐（垣板20mm／手前板、向板13mm／底板6mm）アリ組みベタ底構造　●棚：合板（引き出し上部はシート貼り）　●背面：化粧貼り ●引き手：金属ツマミ　●塗装：ウレタン塗装・環境対応型塗料F☆☆☆☆ ●脚はお客様取り付けです 【受付期間】通年 【配送方法】無し 【発送時期】入金確認後、約1か月	フルオープンレール付引出し2個とフラップ扉が使いやすいテレビボード【幅150cm】引き出しには薄型DVDケースが100枚以上たっぷり収納できます。中央のフラップ扉内にはデッキを2台設置でき扉がスリットデザインなのでリモコンも使え配線は背面から出せます。高さのある脚をつけますので、掃除機もお掃除ロボットもラクラク使えます！天板・側板・前板にあたたかみのあるアルダー無垢材を使い、昔ながらの「通し蟻組み」で造形した丈夫なリビング家具です。アルダー無垢材の美しい木目と角を丸く仕上げた優しい印象のデザインは、和室・洋室を問わず様々なタイプの部屋で長くお使いいただけます。 【提供元】㈱門田木工
250,000	S−015. kumukumu80リビングボード クリア色【諸富家具】		【内容量】 ●サイズ　幅800mm　奥行400mm　高さ810mm　●前板・天板・側板：アルダー無垢材（20mm）　●引き出し内部：総桐（垣板20mm／手前板、向板13mm／底板6mm）アリ組みベタ底構造　●棚下（引き出し上部）：シート貼り　●背面：化粧貼り ●引き手：金属ツマミ　●塗装：ウレタン塗装・環境対応型塗料F☆☆☆☆ ●脚はお客様取り付けです 【受付期間】通年 【配送方法】無し 【発送時期】入金確認後、約1か月	移動棚で自由に収納スペースを変更可能なリビングボード【幅80cm】右側の扉内には移動棚が2枚あり、左側には引き出しが4段あります。高さのある脚をつけますので、掃除機もお掃除ロボットもラクラク使えます！天板・側板・前板にあたたかみのあるアルダー無垢材を使い、昔ながらの「通し蟻組み」で造形した丈夫なリビング家具です。アルダー無垢材の美しい木目と角を丸く仕上げた優しい印象のデザインは、和室・洋室を問わず様々なタイプの部屋で長くお使いいただけます。 【提供元】㈱門田木工
250,000	S−016. kumukumu80リビングボード ウォールナット色【諸富家具】		【内容量】 ●サイズ　幅800mm　奥行400mm　高さ810mm　●前板・天板・側板：アルダー無垢材（20mm）　●引き出し内部：総桐（垣板20mm／手前板、向板13mm／底板6mm）アリ組みベタ底構造　●棚下（引き出し上部）：シート貼り　●背面：化粧貼り ●引き手：金属ツマミ　●塗装：ウレタン塗装・環境対応型塗料F☆☆☆☆ ●脚はお客様取り付けです 【受付期間】通年 【配送方法】無し 【発送時期】入金確認後、約1か月	移動棚で自由に収納スペースを変更可能なリビングボード【幅80cm】右側の扉内には移動棚が2枚あり、左側には引き出しが4段あります。高さのある脚をつけますので、掃除機もお掃除ロボットもラクラク使えます！天板・側板・前板にあたたかみのあるアルダー無垢材を使い、昔ながらの「通し蟻組み」で造形した丈夫なリビング家具です。アルダー無垢材の美しい木目と角を丸く仕上げた優しい印象のデザインは、和室・洋室を問わず様々なタイプの部屋で長くお使いいただけます。 【提供元】㈱門田木工
250,000	S−017. 手織鍋島緞通　蟹牡丹中心柄　灰地		【内容量】 45×45cm、毛足3cm、1枚 【受付期間】通年 【配送方法】常温 【発送時期】入金確認後、約4～5ヶ月	大正元年創業以来、江戸時代より続く鍋島緞通の伝統を継承してまいりました。 そのおおらかで優美な文様、そして木綿の包み込みような優しい肌触りをお楽しみください。 鍋島緞通を代表する図案である「蟹牡丹」。その中央部の牡丹を抜き取った、100%木綿素材の手織製法によって作られたお座布団です。 毛足が長く、そのふかふかの感触をお楽しみください。 【提供元】(株)鍋島緞通　吉島家
250,000	S−018. 手織鍋島緞通　蟹牡丹中心柄　紺三色		【内容量】 45×45cm、毛足3cm、1枚 【受付期間】通年 【配送方法】常温 【発送時期】入金確認後、約4～5ヶ月	大正元年創業以来、江戸時代より続く鍋島緞通の伝統を継承してまいりました。 そのおおらかで優美な文様、そして木綿の包み込みような優しい肌触りをお楽しみください。 鍋島緞通を代表する図案である「蟹牡丹」。その中央部の牡丹を抜き取った、100%木綿素材の手織製法によって作られたお座布団です。 毛足が長く、そのふかふかの感触をお楽しみください。 【提供元】(株)鍋島緞通　吉島家

寄附金額	お礼の品		内容量等	説明
250,000	S－019．手織鍋島緞通　蟹牡丹中心柄　墨地		【内容量】 45×45㎝、毛足3㎝、1枚 【受付期間】通年 【配送方法】常温 【発送時期】入金確認後、約4～5ヶ月	大正元年創業以来、江戸時代より続く鍋島緞通の伝統を継承してまいりました。 そのおおらかで優美な文様、そして木綿の包み込みような優しい肌触りをお楽しみください。 鍋島緞通を代表する図案である「蟹牡丹」。その中央部の牡丹を抜き取った、100%木綿素材の手織製法によって作られたお座布団です。 毛足が長く、そのふかふかの感触をお楽しみください。 【提供元】(株)鍋島緞通　吉島家
250,000	S－025．桐たんす 時代仕上げ総桐タンス　10段【諸富家具】		【内容量】 返礼品サイズ 幅1000　奥行440　高さ845　単位mm 材質･･･桐･桐合板 引出し内寸サイズ 幅930　奥行389　高さ58　単位mm 【受付期間】通年 【配送方法】無し 【発送時期】入金確認後、約1カ月	桐たんす専門工場で製造する時代仕上げの桐タンス。着物を1枚～2枚大切に収納できる仕様の浅引きタイプ。表面は桐の呼吸を妨げず、汚れも付きにくい焼桐調の天然オイル仕上げ。 総桐なので大切な着物を湿気や虫から守ります。引出し取っ手は唐草模様の落ち着いたデザインです。 着物が増えたり、たくさんお持ちの方は同シリーズの5段タイプを重ねることが出来ます。 ※諸富家具は佐賀県指定伝統的地場産品の指定を受けています。 【提供元】株式会社マーゼルン
250,000	S－026．桐たんす 時代仕上げ総桐タンス　浅深8段【諸富家具】		【内容量】 返礼品サイズ 幅1000　奥行440　高さ810　単位mm 材質･･･桐･桐合板 引出し内寸サイズ 浅引き　幅930　奥行389　高さ58　単位mm 深引き　幅930　奥行389　高さ93　単位mm 【受付期間】通年 【配送方法】無し 【発送時期】入金確認後、約1カ月	桐たんす専門工場で製造する時代仕上げの桐タンス。着物を1枚～2枚大切に収納できる仕様の浅引きタイプ。表面は桐の呼吸を妨げず、汚れも付きにくい焼桐調の天然オイル仕上げ。 総桐なので大切な着物を湿気や虫から守ります。引出し取っ手は唐草模様の落ち着いたデザインです。 着物が増えたり、たくさんお持ちの方は同シリーズの5段タイプを重ねることが出来ます。 ※諸富家具は佐賀県指定伝統的地場産品の指定を受けています。 【提供元】株式会社マーゼルン

寄附金額	お礼の品		内容量等	説明
300,000	T－003.【定期便4回】佐賀牛ロース特選ステーキ		【内容量】定期便4回 ロースステーキ（300g×5枚）を4回 【受付期間】通年 【配送方法】冷凍 【発送時期】入金確認後、約3週間	甘くてこくのある美味さは、佐賀特有の穏やかな気候と美味しい水、澄み切った空気、さらに子牛のうちから特別の愛情と、熟練した飼育技術をもって、ストレスがかからないように、えさの配合からやり方などきめ細やかな気配りのたまものです。 【提供元】丸福精肉店
300,000	T－006. 素敵な額入りプリザーブドフラワー	 ※画像はイメージです	【内容量】 60輪入りボックス1個（ボックスサイズ：約550×443×104 mm） 【受付期間】通年 【配送方法】常温 【発送時期】入金確認後、約2か月	水やりなどのお手入れが不要で、長く美しさを楽しめるプリザーブドフラワー。美しいバラを贅沢に使用。贈り物の場合は、名入れプレートをお付けできます。 【提供元】花音
300,000	T－007.【お名入れ可能】飛鳥の木馬		【内容量】 木馬1台 【受付期間】通年 【配送方法】常温 【発送時期】入金確認後、約1ヶ月	飛鳥工房のフラッグシップ的存在の商品です。何世代も受け継がれていくように頑丈に作っています。 お名入れをご希望の方は、備考欄に「名入れ希望」とご記入ください。後日、入れる文字、場所等のご希望を伺います。 【提供元】㈱飛鳥工房
300,000	T－008. "毎月、佐賀牛12回定期便"	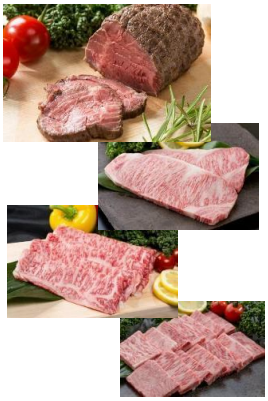	【内容量】佐賀牛 1月　ローストビーフ500g（2個入りで） 2月　厚切りサーロインステーキ400g（200g×2枚） 3月　しゃぶしゃぶ400g 4月　カルビ焼肉（ロース）400g 5月　ハンバーグ150g×5個 6月　モモブロック400g 7月　厚切りサーロインステーキ400g（200g×2枚） 8月　ロースブロック400g 9月　赤身カルビ焼肉（モモ）400g 10月　ハンバーグ150g×5個 11月　ローストビーフ500g（2個入りで） 12月　すき焼き400g 【受付期間】通年 【配送方法】冷凍 【発送時期】入金確認後、約1か月	佐賀牛"厚切り"サーロインステーキあり、しゃぶしゃぶありで舌が大満足！！ 色々な佐賀牛を1年間計12回お届けします。 【提供元】やまとフーズ
300,000	T－009. 多様！真円系アコヤ真珠ロングネックレス		【内容量】 アコヤ真珠ロングネックレス 【受付期間】通年 【配送方法】常温 【発送時期】入金確認後、約1ヶ月 ※年末年始・お盆、GWなどの長期休暇前後のお申し込みの場合は遅くなることがあります。特に年末年始は2～3カ月程遅くなる場合がございます為、お届け時期のお約束は致しかねます。ご準備でき次第のお届けになります。	真珠の種類：アコヤ本真珠（美穂野製作加工）　真珠の色：ホワイト系　真珠のサイズ：約7.5～8.0mm　真珠の形状：ラウンド系　真珠の品質：照り艶-良好、小傷-少ない　ネックレスの長さ：約80cm（クラスプ含む）　クラスプの素材：SV（シルバー）　※ロジウムメッキ加工※クラスプのデザインは画像と異なる場合がございます。　附属品：保証書　ケース　お手入れクロス 【提供元】㈱美穂野
300,000	T－010. 8.5-9アコヤ真珠バロックロングネックレス		【内容量】 アコヤ真珠バロックロングネックレス ※バロックは丸くなく、天然の傷や凹凸のある形が特徴の真珠です。 【受付期間】通年 【配送方法】常温 【発送時期】入金確認後、約1ヶ月 ※年末年始・お盆、GWなどの長期休暇前後のお申し込みの場合は遅くなることがあります。特に年末年始は2～3カ月程遅くなる場合がございます為、お届け時期のお約束は致しかねます。ご準備でき次第のお届けになります。	【詳細】 真珠の種類：アコヤ本真珠（美穂野製作加工）　真珠の色：ホワイト系　真珠のサイズ：約7.5～8.0mm　真珠の形状：セミバロック系　真珠の品質：照り艶良好、小傷・凹凸多少あり　ネックレスの長さ：約100cm（クラスプ含む）　クラスプ（金具）素材：SV（シルバー）※ロジウムメッキ加工　※クラスプのデザインは画像と異なる場合がございます。 附属品：保証書　ケース　お手入れクロス 【提供元】㈱美穂野
300,000	T－011. 優雅なアコヤ真珠フリンジPネックレス		【内容量】 アコヤ真珠フリンジペンダントロングネックレス 【受付期間】通年 【配送方法】常温 【発送時期】入金確認後、約1ヶ月 ※年末年始・お盆、GWなどの長期休暇前後のお申し込みの場合は遅くなることがあります。特に年末年始は2～3カ月程遅くなる場合がございます為、お届け時期のお約束は致しかねます。ご準備でき次第のお届けになります。	真珠の種類：アコヤ本真珠（美穂野製作加工）　真珠の色：ホワイト系　真珠のサイズ：約8.5mm　真珠の形状：ラウンド系　真珠の品質：照り艶良好、小傷少々　その他素材：K18またはK18WG（※WGをご希望の場合は備考欄に「WG」とご記入下さい。）　ペンダント全体の長さ：約83mm　ネックレスの長さ：最長約70cmスライドチェーン使用、長さ調節可　附属品：保証書　ケース 【提供元】㈱美穂野

寄附金額	お礼の品		内容量等	説明
300,000	T－019. アンゴロ130コーナーTVA WN【諸富家具】		【内容量】 1本　W1300*D460*H390 【受付期間】通年 【配送方法】常温 【発送時期】入金確認後、約2ヶ月	佐賀市諸富町の自社工場にて製作しているCLASSEブランドの製品です。 40インチサイズのTVに対応しています。 【提供元】レグナテック㈱
300,000	T－020. ヴィータ110CT D50　WN【諸富家具】		【内容量】 1本　W1105*D495*H380 【受付期間】通年 【配送方法】常温 【発送時期】入金確認後、約2週間	佐賀市諸富町の自社工場にて製作しているCLASSEブランドの製品です。 天然素材を贅沢に使用した、棚と小引き出しが付いたコーヒーテーブルです。 【提供元】レグナテック㈱
300,000	T－022. クレスポ180TVスタンド WN【諸富家具】		【内容量】 1本　W1800*D435*H330 【受付期間】通年 【配送方法】常温 【発送時期】入金確認後、約2週間	佐賀市諸富町の自社工場にて製作しているCLASSEブランドの製品です。 ウォルナットとブラックガラスのコンビネーションは、高級感があり、リビングをモダンな印象に引き上げます。 【提供元】レグナテック㈱
300,000	T－023. クレスポ200TVスタンド WN【諸富家具】		【内容量】 1本　W2000*D435*H330 【受付期間】通年 【配送方法】常温 【発送時期】入金確認後、約2週間	佐賀市諸富町の自社工場にて製作しているCLASSEブランドの製品です。 ウォルナットとブラックガラスのコンビネーションは、高級感があり、リビングをモダンな印象に引き上げます。 【提供元】レグナテック㈱
300,000	T－026. セルカ150TVスタンド　WN【諸富家具】		【内容量】 1本　W1500*D465*H364 【受付期間】通年 【配送方法】常温 【発送時期】入金確認後、約2週間	佐賀市諸富町の自社工場にて製作しているCLASSEブランドの製品です。 直線的な木材のラインが美しいTVスタンド。 フラップ扉はスリット加工を施しておりますので、戸を閉めた状態でリモコン操作が可能です。 【提供元】レグナテック㈱
300,000	T－027. セルカ180TVスタンド　WN【諸富家具】		【内容量】 1本　W1800*D465*H364 【受付期間】通年 【配送方法】常温 【発送時期】入金確認後、約2週間	佐賀市諸富町の自社工場にて製作しているCLASSEブランドの製品です。 直線的な木材のラインが美しいTVスタンド。 フラップ扉はスリット加工を施しておりますので、戸を閉めた状態でリモコン操作が可能です。 【提供元】レグナテック㈱
300,000	T－028. セルカ150TVスタンド Oak【諸富家具】		【内容量】 1本　W1500*D465*H364 【受付期間】通年 【配送方法】常温 【発送時期】入金確認後、約2週間	佐賀市諸富町の自社工場にて製作しているCLASSEブランドの製品です。 直線的な木材のラインが美しいTVスタンド。 フラップ扉はスリット加工を施しておりますので、戸を閉めた状態でリモコン操作が可能です。 【提供元】レグナテック㈱
300,000	T－029. セルカ180TVスタンド Oak【諸富家具】		【内容量】 1本　W1800*D465*H364 【受付期間】通年 【配送方法】常温 【発送時期】入金確認後、約2週間	佐賀市諸富町の自社工場にて製作しているCLASSEブランドの製品です。 直線的な木材のラインが美しいTVスタンド。 フラップ扉はスリット加工を施しておりますので、戸を閉めた状態でリモコン操作が可能です。 【提供元】レグナテック㈱
300,000	T－030. ベルタ60シェルフA　WN【諸富家具】		【内容量】 1本　W602*D342*H1575 【受付期間】通年 【配送方法】常温 【発送時期】入金確認後、約2週間	佐賀市諸富町の自社工場にて製作しているCLASSEブランドの商品です。 全方位無垢材と突板で製作された、シンプルながら高級感のあるシェルフです。 背板・側板が、上から無し/有り/無し/有りとなっております。 【提供元】レグナテック㈱
300,000	T－031. ベルタ60シェルフB　WN【諸富家具】		【内容量】 1本　W602*D342*H1575 【受付期間】通年 【配送方法】常温 【発送時期】入金確認後、約2週間	佐賀市諸富町の自社工場にて製作しているCLASSEブランドの商品です。 全方位無垢材と突板で製作された、シンプルながら高級感のあるシェルフです。 背板・側板が、上から有り/無し/有り/無しとなっております。 【提供元】レグナテック㈱

寄附金額	お礼の品		内容量等	説明
300,000	T－032. kumukumu180TVボード クリア色【諸富家具】		【内容量】 ●サイズ　幅1800mm　奥行400mm　高さ450mm ●前板・天板・側板：アルダー無垢材（20mm） ●引き出し内部：総桐（垣板20mm／手前板、向板13mm／底板6mm）アリ組みベタ底構造 ●棚：合板（引き出し上部はシート貼り） ●背面：化粧貼り ●引き手：金属ツマミ ●塗装：ウレタン塗装・環境対応型塗料F☆☆☆☆ ●脚はお客様取り付けです 【受付期間】通年 【配送方法】無し 【発送時期】入金確認後、約1か月	おうち時間をたのしく。角が丸くて安心安全、北欧スタイル。フルオープンレール付引出し2個とフラップ扉が使いやすいテレビボード【幅180cm】引き出しには薄型DVDケースが100枚以上たっぷり収納できます。中央のフラップ扉内にはデッキを2台設置でき扉がスリットデザインなのでリモコンも使え配線は背面から出せます。高さのある脚をつけますので、掃除機もお掃除ロボットもラクラク使えます！天板・側板・前板にあたたかみのあるアルダー無垢材を使い、昔ながらの「通し蟻組み」で造形した丈夫なリビング家具です。アルダー無垢材の美しい木目と角を丸く仕上げた優しい印象のデザインは、和室・洋室を問わず様々なタイプの部屋で長くお使いいただけます。 【提供元】㈱門田木工
300,000	T－033. kumukumu180TVボード ウォールナット色【諸富家具】		【内容量】 ●サイズ　幅1800mm　奥行400mm　高さ450mm ●前板・天板・側板：アルダー無垢材（20mm） ●引き出し内部：総桐（垣板20mm／手前板、向板13mm／底板6mm）アリ組みベタ底構造 ●棚：合板（引き出し上部はシート貼り） ●背面：化粧貼り ●引き手：金属ツマミ ●塗装：ウレタン塗装・環境対応型塗料F☆☆☆☆ ●脚はお客様取り付けです 【受付期間】通年 【配送方法】無し 【発送時期】入金確認後、約1か月	おうち時間をたのしく。角が丸くて安心安全、北欧スタイル。フルオープンレール付引出し2個とフラップ扉が使いやすいテレビボード【幅180cm】引き出しには薄型DVDケースが100枚以上たっぷり収納できます。中央のフラップ扉内にはデッキを2台設置でき扉がスリットデザインなのでリモコンも使え配線は背面から出せます。高さのある脚をつけますので、掃除機もお掃除ロボットもラクラク使えます！天板・側板・前板にあたたかみのあるアルダー無垢材を使い、昔ながらの「通し蟻組み」で造形した丈夫なリビング家具です。アルダー無垢材の美しい木目と角を丸く仕上げた優しい印象のデザインは、和室・洋室を問わず様々なタイプの部屋で長くお使いいただけます。 【提供元】㈱門田木工
300,000	T－034. kumukumu120リビングボード　クリア色【諸富家具】		【内容量】 ●サイズ　幅1200mm　奥行400mm　高さ810mm ●前板・天板・側板：アルダー無垢材（20mm） ●引き出し内部：総桐（垣板20mm／手前板、向板13mm／底板6mm）アリ組みベタ底構造 ●棚下（引き出し上部）：シート貼り ●背面：化粧貼り ●引き手：金属ツマミ ●塗装：ウレタン塗装・環境対応型塗料F☆☆☆☆ ●脚はお客様取り付けです 【受付期間】通年 【配送方法】無し 【発送時期】入金確認後、約1か月	おうち時間をたのしく。角が丸くて安心安全、北欧スタイル。移動棚で自由に収納スペースを変更可能なリビングボード【幅120cm】左右の扉内には移動棚が各2枚あり、中央には引き出しが4段あります。高さのある脚をつけますので、掃除機もお掃除ロボットもラクラク使えます！天板・側板・前板にあたたかみのあるアルダー無垢材を使い、昔ながらの「通し蟻組み」で造形した丈夫なリビング家具です。アルダー無垢材の美しい木目と角を丸く仕上げた優しい印象のデザインは、和室・洋室を問わず様々なタイプの部屋で長くお使いいただけます。 【提供元】㈱門田木工
300,000	T－035. kumukumu120リビングボード　ウォールナット色【諸富家具】		【内容量】 ●サイズ　幅1200mm　奥行400mm　高さ810mm ●前板・天板・側板：アルダー無垢材（20mm） ●引き出し内部：総桐（垣板20mm／手前板、向板13mm／底板6mm）アリ組みベタ底構造 ●棚下（引き出し上部）：シート貼り ●背面：化粧貼り ●引き手：金属ツマミ ●塗装：ウレタン塗装・環境対応型塗料F☆☆☆☆ ●脚はお客様取り付けです 【受付期間】通年 【配送方法】無し 【発送時期】入金確認後、約1か月	おうち時間をたのしく。角が丸くて安心安全、北欧スタイル。移動棚で自由に収納スペースを変更可能なリビングボード【幅120cm】左右の扉内には移動棚が各2枚あり、中央には引き出しが4段あります。高さのある脚をつけますので、掃除機もお掃除ロボットもラクラク使えます！天板・側板・前板にあたたかみのあるアルダー無垢材を使い、昔ながらの「通し蟻組み」で造形した丈夫なリビング家具です。アルダー無垢材の美しい木目と角を丸く仕上げた優しい印象のデザインは、和室・洋室を問わず様々なタイプの部屋で長くお使いいただけます。 【提供元】㈱門田木工

寄附金額	お礼の品		内容量等	説明
300,000	T－036. kumukumu80-4段リビングチェスト　クリア色【諸富家具】		【内容量】 ●サイズ　幅800mm　奥行445mm　高さ787mm ●前板・天板・側板：アルダー無垢材（20mm） ●引き出し内部：総桐（垣板20mm／手前板、向板13mm／底板6mm）アリ組みベタ底構造 ●棚下（引き出し上部）：シート貼り ●背面：化粧貼り ●引き手：金属ツマミ ●塗装：ウレタン塗装・環境対応型塗料F☆☆☆☆ ●脚はお客様取り付けです 【受付期間】通年 【配送方法】無し 【発送時期】入金確認後、約1か月	おうち時間をたのしく。角が丸くて安心安全、北欧スタイル。大容量リビングチェスト【幅80cm】ティーカップやCD・DVD・本等、様々なものを収納できます。高さのある脚をつけますので、掃除機もお掃除ロボットもラクラク使えます！天板・側板・前板にあたたかみのあるアルダー無垢材を使い、昔ながらの「通し蟻組み」で造形した丈夫なリビング家具です。アルダー無垢材の美しい木目と角を丸く仕上げた優しい印象のデザインは、和室・洋室を問わず様々なタイプの部屋で長くお使いいただけます。 【提供元】㈱門田木工
300,000	T－037. kumukumu80-4段リビングチェスト　ウォールナット色【諸富家具】		【内容量】 ●サイズ　幅800mm　奥行445mm　高さ787mm ●前板・天板・側板：アルダー無垢材（20mm） ●引き出し内部：総桐（垣板20mm／手前板、向板13mm／底板6mm）アリ組みベタ底構造 ●棚下（引き出し上部）：シート貼り ●背面：化粧貼り ●引き手：金属ツマミ ●塗装：ウレタン塗装・環境対応型塗料F☆☆☆☆ ●脚はお客様取り付けです 【受付期間】通年 【配送方法】無し 【発送時期】入金確認後、約1か月	おうち時間をたのしく。角が丸くて安心安全、北欧スタイル。大容量リビングチェスト【幅80cm】ティーカップやCD・DVD・本等、様々なものを収納できます。高さのある脚をつけますので、掃除機もお掃除ロボットもラクラク使えます！天板・側板・前板にあたたかみのあるアルダー無垢材を使い、昔ながらの「通し蟻組み」で造形した丈夫なリビング家具です。アルダー無垢材の美しい木目と角を丸く仕上げた優しい印象のデザインは、和室・洋室を問わず様々なタイプの部屋で長くお使いいただけます。 【提供元】㈱門田木工
300,000	T－038. kumukumu120-3段リビングチェスト　クリア色【諸富家具】		【内容量】 ●サイズ　幅1200mm　奥行445mm　高さ683mm ●前板・天板・側板：アルダー無垢材（20mm） ●引き出し内部：総桐（垣板20mm／手前板、向板13mm／底板6mm）アリ組みベタ底構造 ●棚下（引き出し上部）：シート貼り ●背面：化粧貼り ●引き手：金属ツマミ ●塗装：ウレタン塗装・環境対応型塗料F☆☆☆☆ ●脚はお客様取り付けです 【受付期間】通年 【配送方法】無し 【発送時期】入金確認後、約1か月	おうち時間をたのしく。角が丸くて安心安全、北欧スタイル。大容量リビングチェスト【幅120cm】ティーカップやCD・DVD・本等、様々なものを収納できます。高さのある脚をつけますので、掃除機もお掃除ロボットもラクラク使えます！天板・側板・前板にあたたかみのあるアルダー無垢材を使い、昔ながらの「通し蟻組み」で造形した丈夫なリビング家具です。アルダー無垢材の美しい木目と角を丸く仕上げた優しい印象のデザインは、和室・洋室を問わず様々なタイプの部屋で長くお使いいただけます。 【提供元】㈱門田木工
300,000	T－039. kumukumu120-3段リビングチェスト　ウォールナット色【諸富家具】		【内容量】 ●サイズ　幅1200mm　奥行445mm　高さ683mm ●前板・天板・側板：アルダー無垢材（20mm） ●引き出し内部：総桐（垣板20mm／手前板、向板13mm／底板6mm）アリ組みベタ底構造 ●棚下（引き出し上部）：シート貼り ●背面：化粧貼り ●引き手：金属ツマミ ●塗装：ウレタン塗装・環境対応型塗料F☆☆☆☆ ●脚はお客様取り付けです 【受付期間】通年 【配送方法】無し 【発送時期】入金確認後、約1か月	おうち時間をたのしく。角が丸くて安心安全、北欧スタイル。大容量リビングチェスト【幅120cm】ティーカップやCD・DVD・本等、様々なものを収納できます。高さのある脚をつけますので、掃除機もお掃除ロボットもラクラク使えます！天板・側板・前板にあたたかみのあるアルダー無垢材を使い、昔ながらの「通し蟻組み」で造形した丈夫なリビング家具です。アルダー無垢材の美しい木目と角を丸く仕上げた優しい印象のデザインは、和室・洋室を問わず様々なタイプの部屋で長くお使いいただけます。 【提供元】㈱門田木工

寄附金額	お礼の品		内容量等	説明
300,000	T－040. kumukumu85-5段チェスト クリア色【諸富家具】		【内容量】 ●サイズ　幅850mm　奥行445mm　高さ1081mm ●前板・天板・側板：アルダー無垢材（20mm） ●引き出し内部：総桐（垣板20mm／手前板、向板13mm／底板6mm）アリ組みベタ底構造 ●棚下（引き出し上部）：シート貼り ●背面：化粧貼り ●引き手：金属ツマミ ●塗装：ウレタン塗装・環境対応型塗料F☆☆☆☆ ●脚はお客様取り付けです 【受付期間】通年 【配送方法】無し 【発送時期】入金確認後、約1か月	おうち時間をたのしく。角が丸くて安心安全、北欧スタイル。アルダー材チェスト【幅85cm】総桐仕様の引き出しは「通し蟻組み」で組まれ、6mm厚の底板を使用し丈夫で衣類等を優しく収納します。高さのある脚をつけますので、掃除機もお掃除ロボットもラクラク使えます！天板・側板・前板にあたたかみのあるアルダー無垢材を使い、昔ながらの「通し蟻組み」で造形した丈夫なリビング家具です。アルダー無垢材の美しい木目と角を丸く仕上げた優しい印象のデザインは、和室・洋室を問わず様々なタイプの部屋で長くお使いいただけます。 【提供元】㈱門田木工
300,000	T－041. kumukumu85-5段チェスト ウォールナット色【諸富家具】		【内容量】 ●サイズ　幅850mm　奥行445mm　高さ1081mm ●前板・天板・側板：アルダー無垢材（20mm） ●引き出し内部：総桐（垣板20mm／手前板、向板13mm／底板6mm）アリ組みベタ底構造 ●棚下（引き出し上部）：シート貼り ●背面：化粧貼り ●引き手：金属ツマミ ●塗装：ウレタン塗装・環境対応型塗料F☆☆☆☆ ●脚はお客様取り付けです 【受付期間】通年 【配送方法】無し 【発送時期】入金確認後、約1か月	おうち時間をたのしく。角が丸くて安心安全、北欧スタイル。アルダー材チェスト【幅85cm】総桐仕様の引き出しは「通し蟻組み」で組まれ、6mm厚の底板を使用し丈夫で衣類等を優しく収納します。高さのある脚をつけますので、掃除機もお掃除ロボットもラクラク使えます！天板・側板・前板にあたたかみのあるアルダー無垢材を使い、昔ながらの「通し蟻組み」で造形した丈夫なリビング家具です。アルダー無垢材の美しい木目と角を丸く仕上げた優しい印象のデザインは、和室・洋室を問わず様々なタイプの部屋で長くお使いいただけます。 【提供元】㈱門田木工
300,000	T－042. kumukumu100-4段チェスト　クリア色【諸富家具】		【内容量】 ●サイズ　幅1000mm　奥行445mm　高さ897mm ●前板・天板・側板：アルダー無垢材（20mm） ●引き出し内部：総桐（垣板20mm／手前板、向板13mm／底板6mm）アリ組みベタ底構造 ●棚下（引き出し上部）：シート貼り ●背面：化粧貼り ●引き手：金属ツマミ ●塗装：ウレタン塗装・環境対応型塗料F☆☆☆☆ ●脚はお客様取り付けです 【受付期間】通年 【配送方法】無し 【発送時期】入金確認後、約1か月	おうち時間をたのしく。角が丸くて安心安全、北欧スタイル。アルダー材チェスト【幅100cm】総桐仕様の引き出しは「通し蟻組み」で組まれ、6mm厚の底板を使用し丈夫で衣類等を優しく収納します。高さのある脚をつけますので、掃除機もお掃除ロボットもラクラク使えます！天板・側板・前板にあたたかみのあるアルダー無垢材を使い、昔ながらの「通し蟻組み」で造形した丈夫なリビング家具です。アルダー無垢材の美しい木目と角を丸く仕上げた優しい印象のデザインは、和室・洋室を問わず様々なタイプの部屋で長くお使いいただけます。 【提供元】㈱門田木工
300,000	T－043. kumukumu100-4段チェスト ウォールナット色【諸富家具】		【内容量】 ●サイズ　幅1000mm　奥行445mm　高さ897mm ●前板・天板・側板：アルダー無垢材（20mm） ●引き出し内部：総桐（垣板20mm／手前板、向板13mm／底板6mm）アリ組みベタ底構造 ●棚下（引き出し上部）：シート貼り ●背面：化粧貼り ●引き手：金属ツマミ ●塗装：ウレタン塗装・環境対応型塗料F☆☆☆☆ ●脚はお客様取り付けです 【受付期間】通年 【配送方法】無し 【発送時期】入金確認後、約1か月	おうち時間をたのしく。角が丸くて安心安全、北欧スタイル。アルダー材チェスト【幅100cm】総桐仕様の引き出しは「通し蟻組み」で組まれ、6mm厚の底板を使用し丈夫で衣類等を優しく収納します。高さのある脚をつけますので、掃除機もお掃除ロボットもラクラク使えます！天板・側板・前板にあたたかみのあるアルダー無垢材を使い、昔ながらの「通し蟻組み」で造形した丈夫なリビング家具です。アルダー無垢材の美しい木目と角を丸く仕上げた優しい印象のデザインは、和室・洋室を問わず様々なタイプの部屋で長くお使いいただけます。 【提供元】㈱門田木工

寄附金額	お礼の品		内容量等	説明
300,000	T－044. kumukumu120-3段チェスト クリア色【諸富家具】		【内容量】 ●サイズ 幅1200mm 奥行445mm 高さ743mm ●前板・天板・側板：アルダー無垢材（20mm） ●引き出し内部：総桐（垣板20mm／手前板、向板13mm／底板6mm）アリ組みベタ底構造 ●棚下（引き出し上部）：シート貼り ●背面：化粧貼り ●引き手：金属ツマミ ●塗装：ウレタン塗装・環境対応型塗料F☆☆☆☆ ●脚はお客様取り付けです 【受付期間】通年 【配送方法】無し 【発送時期】入金確認後、約1か月	おうち時間をたのしく。角が丸くて安心安全、北欧スタイル。アルダー材チェスト【幅120cm】総桐仕様の引き出しは「通し蟻組み」で組まれ、6mm厚の底板を使用し丈夫で衣類等を優しく収納します。高さのある脚をつけますので、掃除機もお掃除ロボットもラクラク使えます！天板・側板・前板にあたたかみのあるアルダー無垢材を使い、昔ながらの「通し蟻組み」で造形した丈夫なリビング家具です。アルダー無垢材の美しい木目と角を丸く仕上げた優しい印象のデザインは、和室・洋室を問わず様々なタイプの部屋で長くお使いいただけます。 【提供元】㈱門田木工
300,000	T－045. kumukumu120-3段チェスト ウォールナット色【諸富家具】		【内容量】 ●サイズ 幅1200mm 奥行445mm 高さ743mm ●前板・天板・側板：アルダー無垢材（20mm） ●引き出し内部：総桐（垣板20mm／手前板、向板13mm／底板6mm）アリ組みベタ底構造 ●棚下（引き出し上部）：シート貼り ●背面：化粧貼り ●引き手：金属ツマミ ●塗装：ウレタン塗装・環境対応型塗料F☆☆☆☆ ●脚はお客様取り付けです 【受付期間】通年 【配送方法】無し 【発送時期】入金確認後、約1か月	おうち時間をたのしく。角が丸くて安心安全、北欧スタイル。アルダー材チェスト【幅120cm】総桐仕様の引き出しは「通し蟻組み」で組まれ、6mm厚の底板を使用し丈夫で衣類等を優しく収納します。高さのある脚をつけますので、掃除機もお掃除ロボットもラクラク使えます！天板・側板・前板にあたたかみのあるアルダー無垢材を使い、昔ながらの「通し蟻組み」で造形した丈夫なリビング家具です。アルダー無垢材の美しい木目と角を丸く仕上げた優しい印象のデザインは、和室・洋室を問わず様々なタイプの部屋で長くお使いいただけます。 【提供元】㈱門田木工
300,000	T－046. 手織鍋島緞通 蟹牡丹中心柄 灰地		【内容量】 50×50cm、毛足3cm、1枚 【受付期間】通年 【配送方法】常温 【発送時期】入金確認後、約4～5ヶ月	大正元年創業以来、江戸時代より続く鍋島緞通の伝統を継承してまいりました。 そのおおらかで優美な文様、そして木綿の包み込みような優しい肌触りをお楽しみください。 鍋島緞通を代表する図案である「蟹牡丹」。その中央部の牡丹を抜き取った、100%木綿素材の手織製法によって作られたお座布団です。 毛足が長く、そのふかふかの感触をお楽しみください。 【提供元】(株)鍋島緞通 吉島家
300,000	T－047. ルーシュ 45ディスプレイキャビネット WN【諸富家具】		【内容量】 1台 W450*D300*H1400 オイル塗装 【受付期間】無し 【配送方法】通年 【発送時期】W510*D360*H1460	佐賀市諸富町の自社工場にて製作しているCLASSEブランドです。 ウォルナット無垢材をフレームに使用したディスプレイキャビネットです。全方位から、お気に入りのコレクションを眺める事ができます。左右両サイドから、物の出し入れが可能です。 ※諸富家具は「佐賀県指定伝統的地場産品」指定。 【提供元】レグナテック(株)
300,000	T－048. タボーロ 90ローテーブル WN【諸富家具】		【内容量】 1台 φ900*H350/93 ウレタン塗装 ※テーブルのみのお届け。椅子は付属しません。 【受付期間】無し 【配送方法】通年 【発送時期】W960*D960*T150	佐賀市諸富町の自社工場にて製作しているCLASSEブランドです。 ウォルナット無垢材のみを使用した、「折れ脚」テーブルです。横方向に材を集成した脚のデザインが特徴的。折れ脚ですので、使わない時はコンパクトに収納できます。 ※諸富家具は「佐賀県指定伝統的地場産品」指定。 【提供元】レグナテック(株)
300,000	T－049. タボーロ 100ローテーブル WN【諸富家具】		【内容量】 1台 φ1000*H350/93 ウレタン塗装 ※テーブルのみのお届け。椅子は付属しません。 【受付期間】無し 【配送方法】通年 【発送時期】W1060*D960*T150	佐賀市諸富町の自社工場にて製作しているCLASSEブランドです。 ウォルナット無垢材のみを使用した、「折れ脚」テーブルです。横方向に材を集成した脚のデザインが特徴的。折れ脚ですので、使わない時はコンパクトに収納できます。 ※諸富家具は「佐賀県指定伝統的地場産品」指定。 【提供元】レグナテック(株)

寄附金額	お礼の品		内容量等	説明
400,000	U－003. POSA　Hi【諸富家具】		【内容量】 椅子1脚（サイズはS、M、Lからお選びいただけます。備考欄にご記入ください） 【受付期間】通年 【発送時期】入金確認後、約1か月	長時間背筋の伸びた良い姿勢で座って、本を読んだり、テレビを見たりする椅子。サイズの選択、背もたれの張りの調整で自分の一番よい姿勢で座ってください。 ※諸富家具は「佐賀県指定伝統的地場産品」指定。 【提供元】平田椅子製作所
400,000	U－005. 遊覧飛行　3名様分（約80分）		【内容】 遊覧飛行 【受付期間】通年 【発送時期】入金確認後、ご希望の日程及び天候により調整いたします。	近代日本の魁となった多くの史跡、遺跡が存在する佐賀市。「空からの歴史散歩」をお楽しみください。＜ルート＞佐賀空港 → 三重津海軍所跡 →昇開橋 → 吉野ヶ里遺跡 →佐賀城 → 唐津城 → 呼子大橋 → 七ツ釜 → 虹の松原 → 佐賀空港 【提供元】エス･ジー･シー佐賀航空（株）
400,000	U－006. 遊覧飛行バードアイ3名様分（約45分）		【内容量】 遊覧飛行 【受付期間】通年 【発送時期】入金確認後、ご希望の日程及び天候により調整いたします。	近代日本の魁となった多くの史跡、遺跡が存在する佐賀市。「空からの歴史散歩」をお楽しみください。＜ルート＞佐賀空港 → 海苔棚 → シチメン草（11月のみ） → 白木地区棚田 → 佐賀城 → 吉野ヶ里遺跡 → 九年庵 → 昇開橋 → 三重津海軍所跡 → 佐賀空港 【提供元】エス･ジー･シー佐賀航空（株）
400,000	U－007. 恵比須御朱印巡り　恵比須その数日本一		【内容量】 御朱印帳を持って、恵比須さんを祀る神社を巡るご利益たっぷりのプランです。1組2名。1泊2日（朝昼食付き）案内ガイド付 【受付期間】通年（年末年始除く） 【発送時期】入金確認後、ご希望を伺います	佐賀の神社には、古くから伝わる恵比須さん、地域からお預かりされた恵比須産など祀られています。恵比須像を祀る神社14社を、えびす宮総本社から特別に譲り受けた御朱印帳を持って、案内ガイドと一緒に巡ります。 【提供元】（一社）佐賀市観光協会
400,000	U－009. ST40a【12回定期便】精米したて　さがびより計240kg		【内容量】 さがびより白米（5kg×4袋）×12回 【受付期間】通年 【配送方法】常温 【発送時期】入金確認後、入金確認月もしくはその翌月より1回目をお届けいたします。11月～1月お申込みの場合、1回目のお届けを2~3ヶ月お待ちいただく場合がございます。全12回の定期便でお届けします。	さがびよりは近年変動しやすくなった高温な夏場に対応するため、佐賀県農業試験研究センターが10年もの歳月をかけて作り上げました。佐賀が自信をもってオススメするさがびより。口に入れた瞬間口いっぱいに甘みが広がります！冷めてもおいしいため、お弁当にもピッタリです。まずはシンプルに白米だけで食べてみてください。本当においしいお米だと実感できます！さがんもんが作り上げた努力の賜物を是非ご賞味下さい！ 当店では、お米マイスターでもある店主自らお米を厳選しています！ ご注文をいただいてから精米し即日発送しています。お米が届いてすぐ、精米したての絶品のお米をご堪能いただけます！ 【提供元】（株）スチームシップサガ
400,000	U－010.【全12回定期便】佐賀牛6.3kgコース（2～3人分）		【内容量】 1月　佐賀牛ロースしゃぶ500g×1 2月　佐賀牛サーロインステーキ200g×2 3月　佐賀牛ロースすき焼き500g×1 4月　佐賀牛ローストビーフ500g×1 5月　佐賀牛ハンバーグ150g×5 6月　佐賀牛サーロインステーキ200g×2 7月　佐賀牛ロース焼肉用500g×1 8月　佐賀牛ヒレサイコロステーキ250g×2 9月　佐賀牛ハンバーグ150g×5 10月　佐賀牛ローストビーフ500g×1 11月　佐賀牛ロースしゃぶ500g×1 12月　佐賀牛ロースすき焼き500g×1 【受付期間】通年【配送方法】冷凍 【発送時期】入金確認後、約2週間後から発送開始	定期便【全12回】（合計6.3kg）です。 JA認定　ブランド牛【佐賀牛】を毎月お送り致します。 【佐賀牛】はJAグループ佐賀管内の肥育農家、農場で飼育された「黒毛和種」の中から、最高品質“5等級（5区分）及び、4等級の脂肪交雑（BMS・霜降り）-No7以上”の厳しい品質をクリアした最高級黒毛和牛です。 この格付基準の高さは、全国に約150以上もある黒毛和種ブランド牛（銘柄牛）の中でも最上位クラスです。 また、この高いハードルを越えられなかったものは「佐賀産和牛」と分けてブランド化しています。 佐賀の豊かな大地で育ったとろけるやわらか佐賀牛を心ゆくまでご堪能ください。 佐賀県内の【佐賀牛取扱指店】認定の老舗精肉店から冷凍便にて毎月発送をいたします。 500g以下でトレイに盛り付けパックをいたしますので、用途に合わせて解凍しお召し上がりください。 【提供元】三重津みやげホスムスカモス
400,000	U－012. ヴィルト170TVスタンド WN【諸富家具】		【内容量】 1本　W1700*D440*H437 【受付期間】通年 【配送方法】常温 【発送時期】入金確認後、約2週間	佐賀市諸富町の自社工場にて製作しているCLASSEブランドの製品です。 北欧風のデザインが人気のTVスタンドです。ガラスに突板を貼り込んでおり、扉を閉じたままでもAV機器を操作することができます。 【提供元】レグナテック㈱
400,000	U－013. クォータ80キャビネット2D WN【諸富家具】		【内容量】 1本　W800*D310*H1880 【受付期間】通年 【配送方法】常温 【発送時期】入金確認後、約2ヶ月	佐賀市諸富町の自社工場にて製作しているCLASSEブランドの製品です。 壁面をディスプレイスペースに変えるフリーキャビネットです。奥行きが浅めで、書棚としてご利用いただいた場合も収納量がたっぷりあります。 【提供元】レグナテック㈱

寄附金額	お礼の品		内容量等	説明
400,000	U−014. クォータ80キャビネット3D WN【諸富家具】		【内容量】 1本　W800*D310*H1880 【受付期間】通年 【配送方法】常温 【発送時期】入金確認後、約2ヶ月	佐賀市諸富町の自社工場にて製作しているCLASSEブランドの製品です。 壁面をディスプレイスペースに変えるフリーキャビネットです。奥行きが浅めで、書棚としてご利用いただいた場合も収納量がたっぷりあります。 【提供元】レグナテック㈱
400,000	U−015. グロッセ160TVスタンド WN【諸富家具】		【内容量】 1本　W1600*D467*H350 【受付期間】通年 【配送方法】常温 【発送時期】入金確認後、約2週間	佐賀市諸富町の自社工場にて製作しているCLASSEブランドの製品です。 ウォルナット無垢材の魅力がまっすぐに伝わる重厚なスタイルのテレビボードです。前板だけでなく天板にも無垢材を使用した贅沢な造りが、リビングに上質さをもたらします。 【提供元】レグナテック㈱
400,000	U−016. グロッセ160TVスタンド WNスリム【諸富家具】		【内容量】 1本　W1600*D367*H350 【受付期間】通年 【配送方法】常温 【発送時期】入金確認後、約2週間	佐賀市諸富町の自社工場にて製作しているCLASSEブランドの商品です。 ウォルナット無垢材の魅力がまっすぐに伝わる重厚なスタイルのテレビボードです。前板だけでなく天板にも無垢材を使用した贅沢な造りが、リビングに上質さをもたらします。 通常サイズよりも10cmスリムに設計しておりますので、リビングを広くお使い頂けます。 【提供元】レグナテック㈱
400,000	U−017. グロッセ160TVスタンド Oak【諸富家具】		【内容量】 1本　W1600*D467*H350 【受付期間】通年 【配送方法】常温 【発送時期】入金確認後、約2週間	佐賀市諸富町の自社工場にて製作しているCLASSEブランドの製品です。 オーク無垢材の魅力がまっすぐに伝わる重厚なスタイルのテレビボードです。前板だけでなく天板にも無垢材を使用した贅沢な造りが、リビングに上質さをもたらします。 【提供元】レグナテック㈱
400,000	U−018. グロッセ180TVスタンド Oak【諸富家具】		【内容量】 1本　W1800*D467*H350 【受付期間】通年 【配送方法】常温 【発送時期】入金確認後、約2週間	佐賀市諸富町の自社工場にて製作しているCLASSEブランドの製品です。 オーク無垢材の魅力がまっすぐに伝わる重厚なスタイルのテレビボードです。前板だけでなく天板にも無垢材を使用した贅沢な造りが、リビングに上質さをもたらします。 【提供元】レグナテック㈱
400,000	U−019. スピッコ80コンソール　MIX【諸富家具】		【内容量】 1本　W809*D326*H850 【受付期間】通年 【配送方法】常温 【発送時期】入金確認後、約2週間	佐賀市諸富町の自社工場にて製作しているCLASSEブランドの製品です。 置いた空間を華やかにしてくれる、そんな存在感のあるコンソールテーブルです。前板は無垢材をランダムに組み合わせています。 【提供元】レグナテック㈱
400,000	U−020. スピッコ120コンソール MIX【諸富家具】		【内容量】 1本　W1200*D326*H850 【受付期間】通年 【配送方法】常温 【発送時期】入金確認後、約2週間	佐賀市諸富町の自社工場にて製作しているCLASSEブランドの製品です。 置いた空間を華やかにしてくれる、そんな存在感のあるコンソールテーブルです。前板は無垢材をランダムに組み合わせています。 【提供元】レグナテック㈱
400,000	U−021. セルカ200TVスタンド　WN【諸富家具】		【内容量】 1本　W2000*D465*H364 【受付期間】通年 【配送方法】常温 【発送時期】入金確認後、約2週間	佐賀市諸富町の自社工場にて製作しているCLASSEブランドの製品です。 直線的な木材のラインが美しいTVスタンド。フラップ扉はスリット加工を施しておりますので、戸を閉めた状態でリモコン操作が可能です。 【提供元】レグナテック㈱
400,000	U−022. セルカ200TVスタンド Oak【諸富家具】		【内容量】 1本　W2000*D465*H364 【受付期間】通年 【配送方法】常温 【発送時期】入金確認後、約2週間	佐賀市諸富町の自社工場にて製作しているCLASSEブランドの製品です。 直線的な木材のラインが美しいTVスタンド。フラップ扉はスリット加工を施しておりますので、戸を閉めた状態でリモコン操作が可能です。 【提供元】レグナテック㈱
400,000	U−023. ノステラ80ドロワー　WN【諸富家具】		【内容量】 1本　W800*D350*H947 【受付期間】通年 【配送方法】常温 【発送時期】入金確認後、約2週間	佐賀市諸富町の自社工場にて製作しているCLASSEブランドの製品です。 上段は小物を分けやすいようになっています。下段の2段は、1段で1杯の引き出しになっており、大きなものや衣類の収納にも大変便利です。 【提供元】レグナテック㈱

寄附金額	お礼の品		内容量等	説明
400,000	U−024. 新鍋島緞通　蟹牡丹中心柄縁雷文　灰地		【内容量】 70×70cm、毛足1.5cm、1枚 【受付期間】通年 【配送方法】常温 【発送時期】受注生産のため、入金確認後、約4か月	大正元年創業以来、江戸時代より続く鍋島緞通の伝統を継承してまいりました。 そのおおらかで優美な文様、そして木綿の包み込みような優しい肌触りをお楽しみください。 鍋島緞通を代表する図案である「蟹牡丹」。 その中央部の牡丹を抜き取り、魔除けである雷文柄で縁どった、100%木綿素材の御前座布団です。 御仏前はもちろん、お座布団としてもご活用ください。 ※手刺繍製法で作られた新鍋島となります。 【提供元】(株)鍋島緞通　吉島家
400,000	U−025. 新鍋島緞通　花菱龍唐草中心柄縁まんじ文　玉子地		【内容量】 70×70cm、毛足1.5cm、1枚 【受付期間】通年 【配送方法】常温 【発送時期】受注生産のため、入金確認後、約4か月	大正元年創業以来、江戸時代より続く鍋島緞通の伝統を継承してまいりました。 そのおおらかで優美な文様、そして木綿の包み込みような優しい肌触りをお楽しみください。 鍋島緞通を代表する古典柄の一つで、白地に藍の花菱文様映える美しいデザインです。 御仏前はもちろん、お座布団としてもご活用ください。 ※手刺繍製法で作られた新鍋島となります。 【提供元】(株)鍋島緞通　吉島家
400,000	U−026. 新鍋島緞通　蟹牡丹縁雷文　灰地		【内容量】 60×90cm、毛足1.5cm、1枚 【受付期間】通年 【配送方法】常温 【発送時期】受注生産のため、入金確認後、約4か月	大正元年創業以来、江戸時代より続く鍋島緞通の伝統を継承してまいりました。 そのおおらかで優美な文様、そして木綿の包み込みような優しい肌触りをお楽しみください。 鍋島緞通を代表する図案です。 百花の王「牡丹」の花を、蟹がはさみを振り上げた姿に見立て、富裕と家内安泰を表す独特の文様です。 お玄関はもちろん、リビング、和室を問わず敷物としてお使いいただけます。 ※手刺繍製法で作られた新鍋島となります。 【提供元】(株)鍋島緞通　吉島家
400,000	U−027. 新鍋島緞通　唐草花文縁雷文　淡灰地		【内容量】 60×90cm、毛足1.5cm、1枚 【受付期間】通年 【配送方法】常温 【発送時期】受注生産のため、入金確認後、約4か月	大正元年創業以来、江戸時代より続く鍋島緞通の伝統を継承してまいりました。 そのおおらかで優美な文様、そして木綿の包み込みような優しい肌触りをお楽しみください。 佐賀藩主、鍋島家の家紋である杏葉文を緞通の文様として見事に表現しています。 お玄関はもちろん、リビング、和室を問わず敷物としてお使いいただけます。 ※手刺繍製法で作られた新鍋島となります。 【提供元】(株)鍋島緞通　吉島家
400,000	U−028. 新鍋島緞通　花菱龍唐草縁まんじ文　玉子地		【内容量】 60×90cm、毛足1.5cm、1枚 【受付期間】通年 【配送方法】常温 【発送時期】受注生産のため、入金確認後、約4か月	大正元年創業以来、江戸時代より続く鍋島緞通の伝統を継承してまいりました。 そのおおらかで優美な文様、そして木綿の包み込みような優しい肌触りをお楽しみください。 鍋島緞通を代表する古典柄の一つで、白地に藍の花菱、唐草の文様が映える、美しいデザインです。 お玄関はもちろん、リビング、和室を問わず敷物としてお使いいただけます。 ※手刺繍製法で作られた新鍋島となります。 【提供元】(株)鍋島緞通　吉島家
400,000	U−029. 新鍋島緞通　牡丹花菱文縁雷文　黄支子地		【内容量】 60×90cm、毛足1.5cm、1枚 【受付期間】通年 【配送方法】常温 【発送時期】受注生産のため、入金確認後、約4か月	大正元年創業以来、江戸時代より続く鍋島緞通の伝統を継承してまいりました。 そのおおらかで優美な文様、そして木綿の包み込みような優しい肌触りをお楽しみください。 鍋島緞通を代表する古典柄の一つです。 黄色の地糸に牡丹が華やかに描かれた色鮮やかな図案です。 お玄関はもちろん、リビング、和室を問わず敷物としてお使いいただけます。 ※手刺繍製法で作られた新鍋島となります。 【提供元】(株)鍋島緞通　吉島家
400,000	U−030. 新鍋島緞通　向い蟹　淡灰地		【内容量】 60×90cm、毛足1.5cm、1枚 【受付期間】通年 【配送方法】常温 【発送時期】受注生産のため、入金確認後、約4か月	大正元年創業以来、江戸時代より続く鍋島緞通の伝統を継承してまいりました。 そのおおらかで優美な文様、そして木綿の包み込みような優しい肌触りをお楽しみください。 温かみのある白地に繊細な牡丹や蔓が描かれた美しい一枚です。 お玄関はもちろん、リビング、和室を問わず敷物としてお使いいただけます。 ※手刺繍製法で作られた新鍋島となります。 【提供元】(株)鍋島緞通　吉島家
400,000	U−031. 新鍋島緞通　連牡丹　灰地緑		【内容量】 60×90cm、毛足1.5cm、1枚 【受付期間】通年 【配送方法】常温 【発送時期】受注生産のため、入金確認後、約4か月	大正元年創業以来、江戸時代より続く鍋島緞通の伝統を継承してまいりました。 そのおおらかで優美な文様、そして木綿の包み込みような優しい肌触りをお楽しみください。 牡丹の花を斬新に描いたモダンな一枚です。 お玄関はもちろん、リビング、和室を問わず敷物としてお使いいただけます。 ※手刺繍製法で作られた新鍋島となります。 【提供元】(株)鍋島緞通　吉島家

寄附金額	お礼の品		内容量等	説明
500,000	V－002.【全3回定期便】佐賀牛ヒレステーキ		【内容量】定期便3回 （佐賀牛ヒレステーキ180g×6枚）×3回 【受付期間】通年 【配送方法】冷凍 【発送時期】入金確認後、入金確認月もしくはその翌月より1回目をお届けいたします。11月～1月お申込みの場合、1回目のお届けを2~3ヶ月お待ちいただく場合がございます。全3回の定期便でお届けします。	目利きの老舗精肉店が厳選。牛1頭からわずか3%程度しかとれない希少部位「極上ヒレステーキ」を真空パックでお届け。”佐賀牛”とは世界最高峰の国産黒毛和牛の中でも肉質5等級および4等級、BMS No.7以上の品質のものだけで選ばれた特別なお肉。 【提供元】(株)スチームシップサガ
500,000	V－007. サンキュー恵比須巡り		【内容量】 830体以上ある佐賀の恵比須さんの中からお勧めの39体を恵比須ガイドがご案内。1組2名。2泊3日（朝昼食付き） 【受付期間】通年（年末年始除く） 【発送時期】入金確認後、ご希望を伺います	佐賀のまちには、様々な恵比須さんが、民家の角や観光地の入口に鎮座されています。ユニークな姿の恵比須さんやご利益いっぱいと言われている恵比須さんを案内ガイドと一緒に巡ります。 【提供元】(一社)佐賀市観光協会
500,000	V－008.【定期便6回】佐賀牛ロースすき焼き肉		【内容量】定期便6回 特選すき焼き肉2kg×6回 【受付期間】通年 【配送方法】冷凍 【発送時期】入金確認後、約3週間	甘くてこくのある美味さは、佐賀特有の穏やかな気候と美味しい水、澄み切った空気、さらに子牛のうちから特別の愛情と、熟練した飼育技術をもって、ストレスがかからないように、えさの配合からやり方などきめ細やかな気配りのたまものです。 【提供元】丸福精肉店
500,000	V－010. 木のスピーカーと真空管アンプセット		【内容量】 スピーカー×2個、真空管アンプ1個、スピーカーケーブル1式 【受付期間】通年 【配送方法】常温 【発送時期】入金確認後、約1ヶ月	無垢の木で作ったスピーカーと前面のパネルに無垢の木を使った真空管アンプのセットです。スマートフォンや携帯音楽プレーヤーを接続するだけで素敵な音楽空間が生まれます。真空管アンプと木製のスピーカーによってデジタルの音源が暖かい音に変わります。 【提供元】㈱飛鳥工房
500,000	V－011. 音声で自分の人生を語る「自分史ラジオ」 注意事項 ・公共放送として相応しくないと判断した場合は、放送できません。（寄付の返金はできません。） ・えびすFMのスタジオでの収録を希望される場合の交通費等は、個人負担となります。		【内容量】 ラジオ番組30分 【受付期間】通年 【配送方法】常温 【発送時期】入金確認後、約2週間	えびすFMの人気パーソナリティがインタビューし、あなたの人生を音声で綴ります。30分の番組1本を制作し、放送します。 例えば、佐賀市出身者ご自身のヒストリーを音声で綴り、地元への想いを含め自分史ラジオで記録を残すことができます。また、家族や友人に、自分史ラジオ（番組）を配布することで、故郷への思いを共有できます。 （放送を希望されない場合は申し出ください。） 政治宗教を除く内容であれば、個人や企業のPR、イベントの告知などができます。 入金確認後、2週間前後でメールまたはお電話にて連絡差し上げます。番組制作に約2ヶ月、放送後、収録したCDを送付いたします。 【提供元】㈱コミュニティジャーナル
500,000	V－013. SG50b 佐賀牛ロースステーキ200g×38枚		【内容量】 佐賀牛ロースステーキ200g×38枚 【受付期間】通年 【配送方法】冷凍 【発送時期】入金確認後、約1ヶ月 ※11月～1月お申込み分は2～3ヶ月程度お時間をいただく場合がございます	佐賀牛ロースステーキ200gを38枚お届けします。 ”佐賀牛”とは世界最高峰の国産黒毛和牛の中でもトップクラスで、肉質5等級および4等級、BMS No.7以上の品質のものだけで選ばれた特別なお肉です。“艶さし”と呼ばれる、やわらかな赤身の中にきめ細かな脂肪が入った美しい霜降りが特徴です。 佐賀の肥沃な大地と良質な水をはじめとする恵まれた自然環境のもと、大切に育てられています。大人気の佐賀牛を是非この機会にご賞味ください。 【提供元】(株)スチームシップサガ
500,000	V－014. 鍋島緞通【手織り】蟹牡丹文　花あさぎ		【内容量】 サイズ：50×80cm　毛足の長さ：15mm 【受付期間】通年 【配送方法】常温 【発送時期】受注生産のため、入金確認後、約4ヶ月	江戸時代に佐賀で生まれ、今なお一目一目の結びを繰り返して織り上げる鍋島緞通。日々の暮らしの中で、足元から手織りの温もりと佐賀の歴史を感じてください。 こちらは、元となる一畳の献上柄を現代の暮らしに合わせて小ぶりなサイズにリデザインしています。クラシックブルーを基調にまとめた、落ち着きと華やかさを併せ持つ一枚です。 【提供元】㈱織ものがたり
500,000	V－015. 鍋島緞通【手織り】蟹牡丹文　淡黄		【内容量】 サイズ：50×80cm　毛足の長さ：18mm 【受付期間】通年 【配送方法】常温 【発送時期】受注生産のため、入金確認後、約4ヶ月	江戸時代に佐賀で生まれ、今なお一目一目の結びを繰り返して織り上げる鍋島緞通。日々の暮らしの中で、足元から手織りの温もりと佐賀の歴史を感じてください。 こちらは、元となる一畳の伝統柄を現代の暮らしに合わせて小ぶりなサイズにリデザインしています。昭和初期に織られた緞通の配色パターンを使用した、華やかな一枚です。 【提供元】㈱織ものがたり
500,000	V－016. 鍋島緞通【手織り】蟹牡丹文　淡茶		【内容量】 サイズ：50×80cm　毛足の長さ：18mm 【受付期間】通年 【配送方法】常温 【発送時期】受注生産のため、入金確認後、約4ヶ月	江戸時代に佐賀で生まれ、今なお一目一目の結びを繰り返して織り上げる鍋島緞通。日々の暮らしの中で、足元から手織りの温もりと佐賀の歴史を感じてください。 こちらは、元となる一畳の伝統柄を現代の暮らしに合わせて小ぶりなサイズにリデザインしています。新たな配色を施し、マンションのお玄関等におすすめの華やかな一枚です。 【提供元】㈱織ものがたり

寄附金額	お礼の品		内容量等	説明
500,000	V－017.【全12回定期便】佐賀牛 9.7kgコース(3～6人分)		【内容量】 1月　佐賀牛ロースしゃぶ500g×2 2月　佐賀牛サーロインステーキ200g×3 3月　佐賀牛ロースすき焼き500g×2 4月　佐賀牛ローストビーフ500g×2 5月　佐賀牛ハンバーグ150g×5 6月　佐賀牛サーロインステーキ200g×3 7月　佐賀牛ロース焼肉用500g×1 8月　佐賀牛ヒレサイコロステーキ250g×2 9月　佐賀牛ハンバーグ150g×5 10月　佐賀牛ローストビーフ500g×2 11月　佐賀牛ロースしゃぶ500g×2 12月　佐賀牛ロースすき焼き500g×2 【受付期間】通年【配送方法】冷凍 【発送時期】入金確認後、約2週間後から発送開始	定期便【全12回】(合計9.7kg)です。 JA認定　ブランド牛【佐賀牛】を毎月お送り致します。 【佐賀牛】はJAグループ佐賀管内の肥育農家、農場で飼育された「黒毛和種」の中から、最高品質"5等級(5区分)及び、4等級の脂肪交雑(BMS・霜降り)-No7以上"の厳しい品質をクリアした最高級黒毛和牛です。 この格付基準の高さは、全国に約150以上もある黒毛和種ブランド牛(銘柄牛)の中でも最上位クラスです。 また、この高いハードルを越えられなかったものは「佐賀産和牛」と分けてブランド化しています。 佐賀の豊かな大地で育ったとろけるやわらか佐賀牛を心ゆくまでご堪能ください。 佐賀県内の【佐賀牛取扱指店】認定の老舗精肉店から冷凍便にて毎月発送をいたします。 500g以下でトレイに盛り付けパックをいたしますので、用途に合わせて解凍しお召し上がりください。 【提供元】三重津みやげホスムスカモス
500,000	V－020. グロッセ180TVスタンド WN【諸富家具】		【内容量】 1本　W1800*D467*H350 【受付期間】通年 【配送方法】常温 【発送時期】入金確認後、約2週間	ウォルナット無垢材の魅力がまっすぐに伝わる重厚なスタイルのテレビボードです。前板だけでなく天板にも無垢材を使用した贅沢な造りが、リビングに上質さをもたらします。 【提供元】レグナテック㈱
500,000	V－021. グロッセ200TVスタンド WN【諸富家具】		【内容量】 1本　W2000*D467*H350 【受付期間】通年 【配送方法】常温 【発送時期】入金確認後、約2週間	ウォルナット無垢材の魅力がまっすぐに伝わる重厚なスタイルのテレビボードです。前板だけでなく天板にも無垢材を使用した贅沢な造りが、リビングに上質さをもたらします。 【提供元】レグナテック㈱
500,000	V－022. グロッセ180TVスタンド WNスリム【諸富家具】		【内容量】 1本　W1800*D367*H350 【受付期間】通年 【配送方法】常温 【発送時期】入金確認後、約2週間	ウォルナット無垢材の魅力がまっすぐに伝わる重厚なスタイルのテレビボードです。前板だけでなく天板にも無垢材を使用した贅沢な造りが、リビングに上質さをもたらします。 通常サイズよりも10cmスリムに設計しておりますので、リビングを広くお使い頂けます。 【提供元】レグナテック㈱
500,000	V－023. グロッセ200TVスタンド WNスリム【諸富家具】		【内容量】 1本　W2000*D367*H350 【受付期間】通年 【配送方法】常温 【発送時期】入金確認後、約2週間	ウォルナット無垢材の魅力がまっすぐに伝わる重厚なスタイルのテレビボードです。前板だけでなく天板にも無垢材を使用した贅沢な造りが、リビングに上質さをもたらします。 通常サイズよりも10cmスリムに設計しておりますので、リビングを広くお使い頂けます。 【提供元】レグナテック㈱
500,000	V－024. グロッセ200TVスタンド Oak【諸富家具】		【内容量】 1本　W2000*D467*H350 【受付期間】通年 【配送方法】常温 【発送時期】入金確認後、約2週間	オーク無垢材の魅力がまっすぐに伝わる重厚なスタイルのテレビボードです。前板だけでなく天板にも無垢材を使用した贅沢な造りが、リビングに上質さをもたらします。 【提供元】レグナテック㈱
500,000	V－025. ノステラ140ドロワー　WN【諸富家具】		【内容量】 1本　W1400*D350*H846 【受付期間】通年 【配送方法】常温 【発送時期】入金確認後、約2週間	上段は小物を分けやすいようになっています。下段の2段は、2コマで1杯の引き出しになっており、大きなものや衣類の収納にも大変便利です。 【提供元】レグナテック㈱
500,000	V－026. 新鍋島緞通　蟹牡丹縁二重雷文　灰地青		【内容量】 70×120cm、毛足1,5cm、1枚 【受付期間】通年 【配送方法】常温 【発送時期】受注生産のため、入金確認後、約4か月	大正元年創業以来、江戸時代より続く鍋島緞通の伝統を継承してまいりました。 そのおおらかで優美な文様、そして木綿の包み込みような優しい肌触りをお楽しみください。 鍋島緞通を代表する図案です。 百花の王「牡丹」の花を、蟹がはさみを振り上げた姿に見立て、富裕と家内安泰を表す独特の文様です。 お玄関はもちろん、リビング、和室を問わず敷物としてお使いいただけます。 ※手刺繍製法で作られた新鍋島となります。 【提供元】(株)鍋島緞通　吉島家
500,000	V－027. 新鍋島緞通　唐草花文縁二重雷文　淡灰地		【内容量】 70×120cm、毛足1,5cm、1枚 【受付期間】通年 【配送方法】常温 【発送時期】受注生産のため、入金確認後、約4か月	大正元年創業以来、江戸時代より続く鍋島緞通の伝統を継承してまいりました。 そのおおらかで優美な文様、そして木綿の包み込みような優しい肌触りをお楽しみください。 佐賀藩主、鍋島家の家紋である杏葉文を緞通の文様として見事に表現しています。 お玄関はもちろん、リビング、和室を問わず敷物としてお使いいただけます。 ※手刺繍製法で作られた新鍋島となります。 【提供元】(株)鍋島緞通　吉島家
500,000	V－028. 新鍋島緞通　花菱龍唐草縁まんじ文　玉子地		【内容量】 70×120cm、毛足1,5cm、1枚 【受付期間】通年 【配送方法】常温 【発送時期】受注生産のため、入金確認後、約4か月	大正元年創業以来、江戸時代より続く鍋島緞通の伝統を継承してまいりました。 そのおおらかで優美な文様、そして木綿の包み込みような優しい肌触りをお楽しみください。 鍋島緞通を代表する古典柄の一つで、白地に藍の花菱、唐草の文様が映える、美しいデザインです。 お玄関はもちろん、リビング、和室を問わず敷物としてお使いいただけます。 ※手刺繍製法で作られた新鍋島となります。 【提供元】(株)鍋島緞通　吉島家

寄附金額	お礼の品		内容量等	説明
500,000	Ⅴ−029. 新鍋島緞通　牡丹花菱文縁雷文　黄支子地		【内容量】 70×120cm、毛足1.5cm、1枚 【受付期間】通年 【配送方法】常温 【発送時期】受注生産のため、入金確認後、約4か月	大正元年創業以来、江戸時代より続く鍋島緞通の伝統を継承してまいりました。 そのおおらかで優美な文様、そして木綿の包み込みような優しい肌触りをお楽しみください。 鍋島緞通を代表する古典柄の一つです。 黄色の地糸に牡丹が華やかに描かれた色鮮やかな図案です。 お玄関はもちろん、リビング、和室を問わず敷物としてお使いいただけます。 ※手刺繍製法で作られた新鍋島となります。 【提供元】(株)鍋島緞通　吉島家
500,000	Ⅴ−030. 新鍋島緞通　蟹牡丹縁二重雷文　黄支子地		【内容量】 70×120cm、毛足1.5cm、1枚 【受付期間】通年 【配送方法】常温 【発送時期】受注生産のため、入金確認後、約4か月	大正元年創業以来、江戸時代より続く鍋島緞通の伝統を継承してまいりました。 そのおおらかで優美な文様、そして木綿の包み込みような優しい肌触りをお楽しみください。 鍋島緞通を代表する図案です。 百花の王「牡丹」の花を、蟹がはさみを振り上げた姿に見立て、富裕と家内安泰を表す独特の文様です。 お玄関はもちろん、リビング、和室を問わず敷物としてお使いいただけます。 ※手刺繍製法で作られた新鍋島となります。 【提供元】(株)鍋島緞通　吉島家
500,000	Ⅴ−031. 新鍋島緞通　兜唐花縁雷文　中藍地灰地茶		【内容量】 70×120cm、毛足1.5cm、1枚 【受付期間】通年 【配送方法】常温 【発送時期】受注生産のため、入金確認後、約4か月	大正元年創業以来、江戸時代より続く鍋島緞通の伝統を継承してまいりました。 そのおおらかで優美な文様、そして木綿の包み込みような優しい肌触りをお楽しみください。 薄い灰色の地色に藍のコントラストが映える洗練された柄行です。 お玄関はもちろん、リビング、和室を問わず敷物としてお使いいただけます。 ※手刺繍製法で作られた新鍋島となります。 【提供元】(株)鍋島緞通　吉島家
500,000	Ⅴ−032. 新鍋島緞通　蔓牡丹唐草縁まんじ文　うぐいす地		【内容量】 70×120cm、毛足1.5cm、1枚 【受付期間】通年 【配送方法】常温 【発送時期】受注生産のため、入金確認後、約4か月	大正元年創業以来、江戸時代より続く鍋島緞通の伝統を継承してまいりました。 そのおおらかで優美な文様、そして木綿の包み込みような優しい肌触りをお楽しみください。 新緑を思わせる地色に牡丹、蔓が描かれた古典柄の一枚です。 お玄関はもちろん、リビング、和室を問わず敷物としてお使いいただけます。 ※手刺繍製法で作られた新鍋島となります。 【提供元】(株)鍋島緞通　吉島家
500,000	Ⅴ−033. 新鍋島緞通　向い蟹　淡灰地		【内容量】 70×120cm、毛足1.5cm、1枚 【受付期間】通年 【配送方法】常温 【発送時期】受注生産のため、入金確認後、約4か月	大正元年創業以来、江戸時代より続く鍋島緞通の伝統を継承してまいりました。 そのおおらかで優美な文様、そして木綿の包み込みような優しい肌触りをお楽しみください。 温かみのある白地に繊細な牡丹や蔓が描かれた美しい一枚です。 お玄関はもちろん、リビング、和室を問わず敷物としてお使いいただけます。 ※手刺繍製法で作られた新鍋島となります。 【提供元】(株)鍋島緞通　吉島家
500,000	Ⅴ−034. 新鍋島緞通　牡丹唐草縁雷文　灰地黄		【内容量】 70×120cm、毛足1.5cm、1枚 【受付期間】通年 【配送方法】常温 【発送時期】受注生産のため、入金確認後、約4か月	大正元年創業以来、江戸時代より続く鍋島緞通の伝統を継承してまいりました。 そのおおらかで優美な文様、そして木綿の包み込みような優しい肌触りをお楽しみください。 黄色をベースに暖色系でまとめあげられた古典柄の一枚です。 お玄関はもちろん、リビング、和室を問わず敷物としてお使いいただけます。 ※手刺繍製法で作られた新鍋島となります。 【提供元】(株)鍋島緞通　吉島家
500,000	Ⅴ−035. 新鍋島緞通　亀甲花菱鼠地		【内容量】 70×120cm、毛足1.5cm、1枚 【受付期間】通年 【配送方法】常温 【発送時期】受注生産のため、入金確認後、約4か月	大正元年創業以来、江戸時代より続く鍋島緞通の伝統を継承してまいりました。 そのおおらかで優美な文様、そして木綿の包み込みような優しい肌触りをお楽しみください。 珍しい総柄で、緻密に描かれた花菱が美しい一枚です。 お玄関はもちろん、リビング、和室を問わず敷物としてお使いいただけます。 ※手刺繍製法で作られた新鍋島となります。 【提供元】(株)鍋島緞通　吉島家
500,000	Ⅴ−036. 新鍋島緞通　蟹牡丹縁二重雷文　紺三色浅葱地		【内容量】 70×120cm、毛足1.5cm、1枚 【受付期間】通年 【配送方法】常温 【発送時期】受注生産のため、入金確認後、約4か月	大正元年創業以来、江戸時代より続く鍋島緞通の伝統を継承してまいりました。 そのおおらかで優美な文様、そして木綿の包み込みような優しい肌触りをお楽しみください。 鍋島緞通を代表する図案です。 百花の王「牡丹」の花を、蟹がはさみを振り上げた姿に見立て、富裕と家内安泰を表す独特の文様です。 お玄関はもちろん、リビング、和室を問わず敷物としてお使いいただけます。 ※手刺繍製法で作られた新鍋島となります。 【提供元】(株)鍋島緞通　吉島家

寄附金額	お礼の品		内容量等	説明
500,000	Ｖ－037．最高級7-7.5㎜アコヤ真珠ネックレスセット		【内容量】7.0-7.5㎜ラウンド系アコヤ真珠ネックレスセット 【詳細】真珠の種類：アコヤ本真珠（佐賀県産、市内加工）真珠の色：ホワイト系　真珠のサイズ：約7.0-7.5㎜　真珠の形状：ラウンド系　真珠の品質：照り艶-良好、小傷-特になし　ネックレスの長さ：約42cm（クラスプ含む）　クラスプの：SV（シルバー）　※ロジウムメッキ加工　ワンプッシュタイプ　※クラスプのデザインは画像と異なる場合がございます。　イヤリング金具素材：K14WG ネジばね式　ピアス金具素材：K14WG シリコンキャッチ　※ピアスをお選びの際は、備考欄に「ピアス希望」とご入力下さい。ご記載が無い場合、イヤリングになります。 附属品：鑑別鑑定書　保証書　ケース　お手入れクロス 【受付期間】通年【配送方法】常温【発送時期】入金確認後、通常1か月前後。但し、年末年始・お盆GWなどの長期休暇前後のお申し込みの場合は遅くなることがあります。年末年始は特に2、3か月程遅くなる場合がございます為、お届け時期のお約束は致しかねます。準備でき次第のお届けになります。	個性ある真珠の中から、ラウンドで同じ色合いや照り艶の良い真珠を選別、厳選し、ネックレスと耳飾りのセットをお作りしました。 【1セットは持っておきたいマストジュエリー】 冠婚葬祭はもちろん、最近はカジュアルにもフォーマルにもお洒落にお使いいただけるネックレスセットです。アコヤ真珠の中の高級クラス品質を使用し、使いやすい42cm程の長さでネックレスをお作りします。また、こちらは同じ照り艶と色合いの同品質のイヤリングまたはピアスをセットに。結婚式やお祝いの席、法事などの冠婚葬祭はもちろんのこと、カジュアルスタイルから、ブラウス・シャツ・ジャケット、ワンピースやドレスなど、幅広くコーディネートを楽しむことができます。 ※画像は参考です。 【提供元】株式会社美穂野
500,000	Ｖ－038．【定期便5回】佐賀牛3種ステーキ限定食べ比べ		【内容量】 ステーキ3種セットを5か月毎月お届け ひれステーキ120g×2 ロースステーキ340g ランプステーキ440g 【受付期間】通年 【配送方法】冷凍 【発送時期】入金確認後、約1～2カ月	肥沃な大地で育った上質な赤肉『佐賀牛』のひれ、ロース、ランプのステーキを贅沢にお届け。佐賀牛の中でも上質の部位を味わってみたい！そんな要望にお応えしロースステーキ・ランプステーキ・ひれのステーキに限定し3種をセットにしてお届けします。3種の佐賀牛を5回堪能できるコースです。 【提供元】株式会社INDIGO

寄附金額	お礼の品		内容量等	説明
800,000	W－009. 鍋島緞通【手織り】牡丹文花十字文様		【内容量】 サイズ：60×90cm　毛足の長さ：18mm 【受付期間】通年 【配送方法】常温 【発送時期】受注生産のため、入金確認後、約4ヶ月	江戸時代に佐賀で生まれ、今なお一目一目の結びを繰り返して織り上げる鍋島緞通。日々の暮らしの中で、足元から手織りの温もりと佐賀の歴史を感じてください。 こちらは当工房のオリジナルデザインでありながら、今やラインナップの定番として定着している「花十字」。シンプル且つ重厚な配色で、品格ある空間を演出する一枚です。 【提供元】㈱織ものがたり
800,000	W－010. 鍋島緞通【手織り】蟹牡丹文　淡黄		【内容量】 サイズ：60×90cm　毛足の長さ：18mm 【受付期間】通年 【配送方法】常温 【発送時期】受注生産のため、入金確認後、約4ヶ月	江戸時代に佐賀で生まれ、今なお一目一目の結びを繰り返して織り上げる鍋島緞通。日々の暮らしの中で、足元から手織りの温もりと佐賀の歴史を感じてください。 こちらは、元となる一畳の伝統柄を現代の暮らしに合わせて小ぶりなサイズにリデザインしています。昭和初期に織られた緞通の配色パターンを使用した、華やかな一枚です。 【提供元】㈱織ものがたり
800,000	W－011. 鍋島緞通【手織り】蟹牡丹文　藍三色		【内容量】 サイズ：60×90cm　毛足の長さ：18mm 【受付期間】通年 【配送方法】常温 【発送時期】受注生産のため、入金確認後、約4ヶ月	江戸時代に佐賀で生まれ、今なお一目一目の結びを繰り返して織り上げる鍋島緞通。日々の暮らしの中で、足元から手織りの温もりと佐賀の歴史を感じてください。 こちらは、元となる一畳の伝統柄を現代の暮らしに合わせて小ぶりなサイズにリデザインしています。藍色3色のみのシンプルな配色で落ち着きと安らぎを与える、趣の一枚です。 【提供元】㈱織ものがたり
800,000	W－012. 鍋島緞通【手織り】蔓花菱に雷文		【内容量】 サイズ：60×90cm　毛足の長さ：18mm 【受付期間】通年 【配送方法】常温 【発送時期】受注生産のため、入金確認後、約4ヶ月	江戸時代に佐賀で生まれ、今なお一目一目の結びを繰り返して織り上げる鍋島緞通。日々の暮らしの中で、足元から手織りの温もりと佐賀の歴史を感じてください。 こちらは、爽やかな配色が人気の蔓花菱の柄を現代の暮らしに合わせて小ぶりなサイズにリデザインしています。明るく且つ精悍な印象で、和洋を問わずお玄関に最適です。 【提供元】㈱織ものがたり
800,000	W－013. 鍋島緞通【手織り】和の六彩		【内容量】 サイズ：60×90cm　毛足の長さ：12mm 【受付期間】通年 【配送方法】常温 【発送時期】受注生産のため、入金確認後、約4ヶ月	江戸時代に佐賀で生まれ、今なお一目一目の結びを繰り返して織り上げる鍋島緞通。日々の暮らしの中で、足元から手織りの温もりと佐賀の歴史を感じてください。 こちらは当工房のオリジナルデザインで、日本の代表的な伝統文様を取り入れた新感覚の鍋島緞通です。クラシックブルーでシンプルにまとめ、和モダンの演出にひと役買ってくれます。 【提供元】㈱織ものがたり
800,000	W－014. 手織鍋島緞通　蟹牡丹中心柄縁雷文　灰地		【内容量】 70×70cm、毛足3cm、1枚 【受付期間】通年 【配送方法】常温 【発送時期】入金確認後、約4～5ヶ月	大正元年創業以来、江戸時代より続く鍋島緞通の伝統を継承してまいりました。 そのおおらかで優美な文様、そして木綿の包み込みような優しい肌触りをお楽しみください。 鍋島緞通を代表する図案である「蟹牡丹」。 その中央部の牡丹を抜き取り、魔除けである雷文柄で縁どった、100%木綿素材の手織製法によって作られた御前座布団です。 御仏前はもちろん、お座布団としてもご活用ください。 【提供元】(株)鍋島緞通　吉島家
800,000	W－015. 手織鍋島緞通　花菱龍唐草中心柄縁まんじ文　玉子地		【内容量】 70×70cm、毛足3cm、1枚 【受付期間】通年 【配送方法】常温 【発送時期】入金確認後、約4～5ヶ月	大正元年創業以来、江戸時代より続く鍋島緞通の伝統を継承してまいりました。 そのおおらかで優美な文様、そして木綿の包み込みような優しい肌触りをお楽しみください。 鍋島緞通を代表する古典柄の一つで、白地に藍の花菱文様映える美しいデザインです。 御仏前はもちろん、お座布団としてもご活用ください。 【提供元】(株)鍋島緞通　吉島家
800,000	W－016. 手織鍋島緞通　蟹牡丹縁雷文　灰地		【内容量】 60×90cm、毛足1.8cm、1枚 【受付期間】通年 【配送方法】常温 【発送時期】入金確認後、約4～5ヶ月	大正元年創業以来、江戸時代より続く鍋島緞通の伝統を継承してまいりました。 そのおおらかで優美な文様、そして木綿の包み込みような優しい肌触りをお楽しみください。 鍋島緞通を代表する図案です。 百花の王「牡丹」の花を、蟹がはさみを振り上げた姿に見立て、富裕と家内安泰を表す独特の文様です。 お玄関はもちろん、リビング、和室を問わず敷物としてお使いいただけます。 【提供元】(株)鍋島緞通　吉島家

寄附金額	お礼の品		内容量等	説明
800,000	W－017. 手織鍋島緞通　唐草花文縁雷文　淡灰地		【内容量】 60×90cm、毛足2cm、1枚 【受付期間】通年 【配送方法】常温 【発送時期】入金確認後、約4～5ヶ月	大正元年創業以来、江戸時代より続く鍋島緞通の伝統を継承してまいりました。 そのおおらかで優美な文様、そして木綿の包み込みような優しい肌触りをお楽しみください。 佐賀藩主、鍋島家の家紋である杏葉文を緞通の文様として見事に表現しています。 お玄関はもちろん、リビング、和室を問わず敷物としてお使いいただけます。 【提供元】(株)鍋島緞通　吉島家
800,000	W－018. 手織鍋島緞通　花菱龍唐草縁まんじ文　玉子地		【内容量】 60×90cm、毛足2cm、1枚 【受付期間】通年 【配送方法】常温 【発送時期】入金確認後、約4～5ヶ月	大正元年創業以来、江戸時代より続く鍋島緞通の伝統を継承してまいりました。 そのおおらかで優美な文様、そして木綿の包み込みような優しい肌触りをお楽しみください。 鍋島緞通を代表する古典柄の一つで、白地に藍の花菱、唐草の文様が映える、美しいデザインです。 お玄関はもちろん、リビング、和室を問わず敷物としてお使いいただけます。 【提供元】(株)鍋島緞通　吉島家
800,000	W－020.【定期便8回】佐賀牛3種ステーキ限定食べ比べ		【内容量】 ステーキ3種セットを8か月毎月お届け ひれステーキ120g×2 ロースステーキ340g ランプステーキ440g 【受付期間】通年 【配送方法】冷凍 【発送時期】入金確認後、約1～2カ月	肥沃な大地で育った上質な赤肉『佐賀牛』のひれ、ロース、ランプのステーキを贅沢にお届け。佐賀牛の中でも上質の部位を味わってみたい！そんな要望にお応えしロースステーキ・ランプステーキ・ひれのステーキに限定し3種をセットにしてお届けします。3種の佐賀牛を8回堪能できるコースです。 【提供元】株式会社INDIGO

寄附金額	お礼の品		内容量等	説明
1,000,000	X－002.【定期便4回】佐賀牛ヒレステーキ		【内容量】定期便4回 (ヒレステーキ180g×8枚)×4回 【受付期間】通年 【配送方法】冷凍 【発送時期】入金確認後、入金確認月もしくはその翌月より1回目をお届けいたします。11月～1月お申込みの場合、1回目のお届けを2~3ヶ月お待ちいただく場合がございます。全4回の定期便でお届けします。	目利きの老舗精肉店が厳選。牛1頭からわずか3%程度しかとれない希少部位「極上ヒレステーキ」を真空パックでお届け。”佐賀牛”とは世界最高峰の国産黒毛和牛の中でもトップクラスで、肉質5等級および4等級、BMS No.7以上の品質のものだけで選ばれた特別なお肉。 【提供元】(株)スチームシップサガ
1,000,000	X－013. 1泊2日ふるさと佐賀満喫プラン		【内容量】 往復航空券かJR往復券ペアチケット、宿泊代(1泊2日／夕・朝付き)2名1室利用、専用タクシー、昼食1回、市内観光施設入場料 【受付期間】通年(年末年始除く) 【発送時期】:入金確認後、ご希望を伺います	1泊2日でめぐる佐賀市。佐賀市観光協会のスタッフが、あなただけの2日間を提案いたします。専用タクシーで”ゆっつら～と”佐賀をご案内。歴史や文化、温泉、美味しいお食事等をお楽しみください。 【提供元】(一社)佐賀市観光協会
1,000,000	X－014.【定期便12回】わくわく佐賀牛づくし		【内容量】定期便12回 説明欄の内容でお届け 【受付期間】通年 【配送方法】冷凍 【発送時期】入金確認後、約1か月	【内容】･しゃぶしゃぶ500g×4･ロースビーフ1.5kg･ロースステーキ200g×3･カルビ焼肉500g×3･ハンバーグ150g×10･ロースブロック500g×2･カルビ焼肉500g×3･ロースステーキ200g×3･ハンバーグ150g×10･ロースブロック500g×2･すき焼き500g×4･ロースビーフ1.5kg 【提供元】やまとフーズ
1,000,000	X－015. あなたのラジオ番組もてます！ 注意事項 ･公共放送として相応しくないと判断した場合は、放送できません。(寄付の返金はできません。) ･番組制作費や交通費等は、個人負担となります。		【内容量】 ラジオ番組1回(55分以内) 【受付期間】通年 【配送方法】常温 【発送時期】入金確認後、約2週間	ラジオ番組1本(55分以内)をもつことができます。 例えば、自分でつくった音楽番組や自身がパーソナリティの情報番組、企業のPR、あるいは、NPO番組のサポーターとしてなど、ご相談に応じます。地元佐賀で活動するNPOや市民団体をラジオ番組の協賛として応援することで、活動を支援することができます。 入金確認後、2週間前後でメールまたはお電話にて連絡差し上げます。番組制作に約2ヶ月、放送後、収録したCDを送付いたします。 【提供元】㈱コミュニティジャーナル
1,000,000	X－020. 鍋島緞通【手織り】蔓牡丹唐草文		【内容量】 サイズ:60×120cm 毛足の長さ:15㎜ 【受付期間】通年 【配送方法】常温 【発送時期】受注生産のため、入金確認後、約4ヶ月	江戸時代に佐賀で生まれ、今なお一目一目の結びを繰り返して織り上げる鍋島緞通。日々の暮らしの中で、足元から手織りの温もりと佐賀の歴史を感じてください。 こちらは代表的な図案の一つ、蔓牡丹唐草の柄を現代の暮らしに合わせて小ぶりなサイズにリデザインしています。縁には紗綾形、色合いは草木染め風のシックでお洒落な一枚です。 【提供元】㈱織ものがたり
1,000,000	X－021. 鍋島緞通【手織り】蔓花菱に雷文		【内容量】 サイズ:60×120cm 毛足の長さ:15㎜ 【受付期間】通年 【配送方法】常温 【発送時期】受注生産のため、入金確認後、約4ヶ月	江戸時代に佐賀で生まれ、今なお一目一目の結びを繰り返して織り上げる鍋島緞通。日々の暮らしの中で、足元から手織りの温もりと佐賀の歴史を感じてください。 こちらは、爽やかな配色が人気の蔓花菱の柄を現代の暮らしに合わせて小ぶりなサイズにリデザインしています。明るく且つ精悍な印象で、和洋を問わずお玄関に最適です。 【提供元】㈱織ものがたり
1,000,000	X－022.【全12回定期便】佐賀牛15kgコース(5～10人分)		【内容量】 1月　佐賀牛ロースしゃぶ500g×3 2月　佐賀牛サーロインステーキ200g×5 3月　佐賀牛ロースすき焼き500g×3 4月　佐賀牛ローストビーフ500g×2 5月　佐賀牛ハンバーグ150g×10 6月　佐賀牛サーロインステーキ200g×5 7月　佐賀牛ロース焼肉用500g×2 8月　佐賀牛ヒレサイコロステーキ250g×4 9月　佐賀牛ハンバーグ150g×10 10月　佐賀牛ローストビーフ500g×2 11月　佐賀牛ロースしゃぶ500g×3 12月　佐賀牛ロースすき焼き500g×3 【受付期間】通年【配送方法】冷凍 【発送時期】入金確認後、約2週間後から発送開始	定期便【全12回】(合計15kg)です。 JA認定ブランド牛【佐賀牛】を毎月お送り致します。 【佐賀牛】はJAグループ佐賀管内の肥育農家、農場で飼育された「黒毛和種」の中から、最高品質“5等級(5区分)及び、4等級の脂肪交雑(BMS･霜降り)-No7以上”の厳しい品質をクリアした最高級黒毛和牛です。この格付基準の高さは、全国に約150以上もある黒毛和種ブランド牛(銘柄牛)の中でも最上位クラスです。 また、この高いハードルを越えられなかったものは「佐賀産和牛」と分けてブランド化しています。 佐賀の豊かな大地で育ったとろけるやわらか佐賀牛を心ゆくまでご堪能ください。 佐賀県内の【佐賀牛取扱指店】認定の老舗精肉店から冷凍便にて毎月発送をいたします。 500g以下でトレイに盛り付けパックをいたしますので、用途に合わせて解凍しお召し上がりください。【提供元】三重津みやげホスムスカモス
1,000,000	X－023. 手織鍋島緞通　蟹牡丹縁二重雷文　灰地		【内容量】 70×120cm、毛足1.8cm、1枚 【受付期間】通年 【配送方法】常温 【発送時期】入金確認後、約4～5ヶ月	大正元年創業以来、江戸時代より続く鍋島緞通の伝統を継承してまいりました。 そのおおらかで優美な文様、そして木綿の包み込みような優しい肌触りをお楽しみください。 鍋島緞通を代表する図案です。 百花の王「牡丹」の花を、蟹がはさみを振り上げた姿に見立て、富裕と家内安泰を表す独特の文様です。 お玄関はもちろん、リビング、和室を問わず敷物としてお使いいただけます。 【提供元】(株)鍋島緞通　吉島家

寄附金額	お礼の品		内容量等	説明
1,000,000	X－024. 手織鍋島緞通　唐草花文縁二重雷文　淡灰地		【内容量】 70×120cm、毛足2cm、1枚 【受付期間】通年 【配送方法】常温 【発送時期】入金確認後、約4～5ヶ月	大正元年創業以来、江戸時代より続く鍋島緞通の伝統を継承してまいりました。 そのおおらかで優美な文様、そして木綿の包み込みような優しい肌触りをお楽しみください。 佐賀藩主、鍋島家の家紋である杏葉文を緞通の文様として見事に表現しています。 お玄関はもちろん、リビング、和室を問わず敷物としてお使いいただけます。 【提供元】(株)鍋島緞通　吉島家
1,000,000	X－025. 手織鍋島緞通　花菱龍唐草縁まんじ文　玉子地		【内容量】 70×120cm、毛足2cm、1枚 【受付期間】通年 【配送方法】常温 【発送時期】入金確認後、約4～5ヶ月	大正元年創業以来、江戸時代より続く鍋島緞通の伝統を継承してまいりました。 そのおおらかで優美な文様、そして木綿の包み込みような優しい肌触りをお楽しみください。 鍋島緞通を代表する古典柄の一つで、白地に藍の花菱、唐草の文様が映える、美しいデザインです。 お玄関はもちろん、リビング、和室を問わず敷物としてお使いいただけます。 【提供元】(株)鍋島緞通　吉島家
1,000,000	X－026. 手織鍋島緞通　蟹唐草縁二重雷文　山吹地千歳茶		【内容量】 70×120cm、毛足3cm、1枚 【受付期間】通年 【配送方法】常温 【発送時期】入金確認後、約4～5ヶ月	大正元年創業以来、江戸時代より続く鍋島緞通の伝統を継承してまいりました。 そのおおらかで優美な文様、そして木綿の包み込みような優しい肌触りをお楽しみください。 別名「二つ蟹」とも呼ばれる、古典柄「蟹牡丹」の意匠の一つです。 鮮やかな色彩をお楽しみください。 お玄関はもちろん、リビング、和室を問わず敷物としてお使いいただけます。 【提供元】(株)鍋島緞通　吉島家
1,000,000	X－027. 手織鍋島緞通　兜唐花紗綾形地縁雷文　中藍地灰地茶		【内容量】 70×120cm、毛足1.8cm、1枚 【受付期間】通年 【配送方法】常温 【発送時期】入金確認後、約4～5ヶ月	大正元年創業以来、江戸時代より続く鍋島緞通の伝統を継承してまいりました。 そのおおらかで優美な文様、そして木綿の包み込みような優しい肌触りをお楽しみください。 紗綾形の地模様に、藍のコントラストが映える洗練された柄行です。 お玄関はもちろん、リビング、和室を問わず敷物としてお使いいただけます。 【提供元】(株)鍋島緞通　吉島家
1,000,000	X－028. 手織鍋島緞通　牡丹唐草七宝縁二重雷文　灰白地墨		【内容量】 70×120cm、毛足1.8cm、1枚 【受付期間】通年 【配送方法】常温 【発送時期】入金確認後、約4～5ヶ月	大正元年創業以来、江戸時代より続く鍋島緞通の伝統を継承してまいりました。 そのおおらかで優美な文様、そして木綿の包み込みような優しい肌触りをお楽しみください。 鍋島家にて江戸時代から使用されていた由緒ある柄行きで、牡丹を囲む七宝が美しい一枚です。 お玄関はもちろん、リビング、和室を問わず敷物としてお使いいただけます。 【提供元】(株)鍋島緞通　吉島家
1,000,000	X－029. 手織鍋島緞通　蟹牡丹文縁七宝　黄唐茶地		【内容量】 70×120cm、毛足1.8cm、1枚 【受付期間】通年 【配送方法】常温 【発送時期】入金確認後、約4～5ヶ月	大正元年創業以来、江戸時代より続く鍋島緞通の伝統を継承してまいりました。 そのおおらかで優美な文様、そして木綿の包み込みような優しい肌触りをお楽しみください。 伝統の「蟹牡丹」をより繊細に描き、七宝文様の縁取りが格式高い一枚です。 お玄関はもちろん、リビング、和室を問わず敷物としてお使いいただけます。 【提供元】(株)鍋島緞通　吉島家
1,000,000	X－030. 手織鍋島緞通　蟹牡丹文縁七宝　淡紺地		【内容量】 70×120cm、毛足1.8cm、1枚 【受付期間】通年 【配送方法】常温 【発送時期】入金確認後、約4～5ヶ月	大正元年創業以来、江戸時代より続く鍋島緞通の伝統を継承してまいりました。 そのおおらかで優美な文様、そして木綿の包み込みような優しい肌触りをお楽しみください。 伝統の「蟹牡丹」をより繊細に描き、七宝文様の縁取りが格式高い一枚です。 お玄関はもちろん、リビング、和室を問わず敷物としてお使いいただけます。 【提供元】(株)鍋島緞通　吉島家
1,000,000	X－031. 手織鍋島緞通　蟹牡丹文縁山形　淡灰地		【内容量】 70×120cm、毛足1.8cm、1枚 【受付期間】通年 【配送方法】常温 【発送時期】入金確認後、約4～5ヶ月	大正元年創業以来、江戸時代より続く鍋島緞通の伝統を継承してまいりました。 そのおおらかで優美な文様、そして木綿の包み込みような優しい肌触りをお楽しみください。 伝統の「蟹牡丹」をより曲線的に繊細に描き、山形の直線による縁取りとの対比が美しい一枚です。 お玄関はもちろん、リビング、和室を問わず敷物としてお使いいただけます。 【提供元】(株)鍋島緞通　吉島家
1,000,000	X－032. 手織鍋島緞通　二対牡丹文縁二重雷文　群緑地		【内容量】 70×120cm、毛足1.8cm、1枚 【受付期間】通年 【配送方法】常温 【発送時期】入金確認後、約4～5ヶ月	大正元年創業以来、江戸時代より続く鍋島緞通の伝統を継承してまいりました。 そのおおらかで優美な文様、そして木綿の包み込みような優しい肌触りをお楽しみください。 魔除けである剣の文様を含んだ牡丹を対に配置した重厚感のあるデザインです。 お玄関はもちろん、リビング、和室を問わず敷物としてお使いいただけます。 【提供元】(株)鍋島緞通　吉島家

寄附金額	お礼の品		内容量等	説明
1,000,000	X－033. 手織鍋島緞通　牡丹唐草縁雷文　灰白地紫		【内容量】 70×120㎝、毛足1.8cm、1枚 【受付期間】通年 【配送方法】常温 【発送時期】入金確認後、約4～5ヶ月	大正元年創業以来、江戸時代より続く鍋島緞通の伝統を継承してまいりました。 そのおおらかで優美な文様、そして木綿の包み込みような優しい肌触りをお楽しみください。 鍋島家にて江戸時代から使用されていた由緒ある柄行きで、牡丹を囲む七宝が美しい一枚です。 お玄関はもちろん、リビング、和室を問わず敷物としてお使いいただけます。 【提供元】(株)鍋島緞通　吉島家
1,000,000	X－035.【定期便10回】佐賀牛3種ステーキ限定食べ比べ		【内容量】 ステーキ3種セットを10か月毎月お届け ひれステーキ120g×2 ロースステーキ340g ランプステーキ440g 【受付期間】通年 【配送方法】冷凍 【発送時期】入金確認後、約1～2カ月	肥沃な大地で育った上質な牛肉『佐賀牛』のひれ、ロース、ランプのステーキを贅沢にお届け。佐賀牛の中でも上質の部位を味わってみたい！そんな要望にお応えしロースステーキ・ランプステーキ・ひれのステーキに限定し3種をセットにしてお届けします。3種の佐賀牛を9回堪能できるコースです。 【提供元】株式会社INDIGO

寄附金額	お礼の品		内容量等	説明
1,500,000	Y－007. SM150a【6回定期便】佐賀牛ヒレステーキ8枚×6回		【内容量】定期便全6回 佐賀牛ヒレステーキ（180g×8枚）×６回 【受付期間】通年 【配送方法】冷凍 【発送時期】入金確認後、入金確認月もしくはその翌月より1回目をお届けいたします。11月～1月お申込みの場合、1回目のお届けを2~3ヶ月お待ちいただく場合がございます。全6回の定期便でお届けします。 ※画像はイメージです。実際にお届けするのは内容量の通りです。 ※ヒレ肉は特に形状や厚みに個体差がございます。掲載画像は形状の整ったものを使用しております。お届けする商品にも個体差がございますことを、あらかじめご了承ください。	ヒレ肉は、牛1頭からわずか3%程度しかとれないとても希少な部位です。 ”佐賀牛”とは世界最高峰の国産黒毛和牛の中でもトップクラスで、肉質5等級および4等級、霜降りの度合いを示すBMSが12段階中7以上の品質のものだけで選ばれた特別なお肉です。 生肉の状態のお肉をでカットしてから冷凍しています。そうすることで解凍時のドリップを減らし、旨みを逃がさないようにしています。また、食べる分だけ使いやすいように一枚ずつ真空パックでお届けします。ひと手間かけたこだわりの佐賀牛をぜひお楽しみください。 【提供元】(株)スチームシップサガ
1,500,000	Y－008. 鍋島緞通【手織り】波流花（はるか）	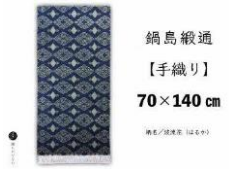	【内容量】 サイズ：70×140cm 毛足の長さ：12mm 【受付期間】通年 【配送方法】常温 【発送時期】受注生産のため、入金確認後、約4ヶ月	江戸時代に佐賀で生まれ、今なお一目一目の結びを繰り返して織り上げる鍋島緞通。日々の暮らしの中で、足元から手織りの温もりと佐賀の歴史を感じてください。 こちらは当工房のオリジナルデザインでラインナップの定番、「波流花（はるか）」。既定に捉われない総柄のデザインと、短毛でさらりとした風合いが心地いい、現代の暮らしに有用な鍋島緞通です。 【提供元】㈱織ものがたり
1,500,000	Y－009. 新鍋島緞通　蟹牡丹縁二重雷文　灰地		【内容量】 90×180cm、毛足1,5cm、1枚 【受付期間】通年 【配送方法】常温 【発送時期】受注生産のため、入金確認後、約4か月	大正元年創業以来、江戸時代より続く鍋島緞通の伝統を継承してまいりました。 そのおおらかで優美な文様、そして木綿の包み込みような優しい肌触りをお楽しみください。 鍋島緞通を代表する図案です。 百花の王「牡丹」の花を、蟹がはさみを振り上げた姿に見立て、富裕と家内安泰を表す独特の文様です。 お玄関はもちろん、リビング、和室を問わず敷物としてお使いいただけます。 ※手刺繍製法で作られた新鍋島となります。 【提供元】(株)鍋島緞通　吉島家
1,500,000	Y－010. 新鍋島緞通　花菱龍唐草縁まんじ文　玉子地		【内容量】 90×180cm、毛足1,5cm、1枚 【受付期間】通年 【配送方法】常温 【発送時期】受注生産のため、入金確認後、約4か月	大正元年創業以来、江戸時代より続く鍋島緞通の伝統を継承してまいりました。 そのおおらかで優美な文様、そして木綿の包み込みような優しい肌触りをお楽しみください。 鍋島緞通を代表する古典柄の一つで、白地に藍の花菱、唐草の文様が映える、美しいデザインです。 お玄関はもちろん、リビング、和室を問わず敷物としてお使いいただけます。 ※手刺繍製法で作られた新鍋島となります。 【提供元】(株)鍋島緞通　吉島家
1,500,000	Y－011. 新鍋島緞通　蟹牡丹文縁七宝　丁字茶地		【内容量】 90×180cm、毛足1,5cm、1枚 【受付期間】通年 【配送方法】常温 【発送時期】受注生産のため、入金確認後、約4か月	大正元年創業以来、江戸時代より続く鍋島緞通の伝統を継承してまいりました。 そのおおらかで優美な文様、そして木綿の包み込みような優しい肌触りをお楽しみください。 伝統の「蟹牡丹」をより繊細に描き、七宝文様の縁取りが格式高い一枚です。 お玄関はもちろん、リビング、和室を問わず敷物としてお使いいただけます。 ※手刺繍製法で作られた新鍋島となります。 【提供元】(株)鍋島緞通　吉島家
1,500,000	Y－012. 新鍋島緞通　蟹唐草縁二重雷文　山吹地千歳茶		【内容量】 90×180cm、毛足1,5cm、1枚 【受付期間】通年 【配送方法】常温 【発送時期】受注生産のため、入金確認後、約4か月	大正元年創業以来、江戸時代より続く鍋島緞通の伝統を継承してまいりました。 そのおおらかで優美な文様、そして木綿の包み込みような優しい肌触りをお楽しみください。 別名「二つ蟹」とも呼ばれる、古典柄「蟹牡丹」の意匠の一つです。 鮮やかな色彩をお楽しみください。 お玄関はもちろん、リビング、和室を問わず敷物としてお使いいただけます。 ※手刺繍製法で作られた新鍋島となります。 【提供元】(株)鍋島緞通　吉島家
1,500,000	Y－013. 手織鍋島緞通　牡丹唐草七宝縁二重雷文　灰白地墨		【内容量】 90×180cm、毛足1,5cm、1枚 【受付期間】通年 【配送方法】常温 【発送時期】受注生産のため、入金確認後、約4か月	大正元年創業以来、江戸時代より続く鍋島緞通の伝統を継承してまいりました。 そのおおらかで優美な文様、そして木綿の包み込みような優しい肌触りをお楽しみください。 鍋島家にて江戸時代から使用されていた由緒ある柄行きで、牡丹を囲む七宝が美しい一枚です。 お玄関はもちろん、リビング、和室を問わず敷物としてお使いいただけます。 ※手刺繍製法で作られた新鍋島となります。 【提供元】(株)鍋島緞通　吉島家

寄附金額	お礼の品		内容量等	説明
1,500,000	Y－014. 新鍋島緞通　牡丹唐草七宝縁二重雷文　まつば地白縹		【内容量】 90×180cm、毛足1.5cm、1枚 【受付期間】通年 【配送方法】常温 【発送時期】受注生産のため、入金確認後、約4か月	大正元年創業以来、江戸時代より続く鍋島緞通の伝統を継承してまいりました。 そのおおらかで優美な文様、そして木綿の包み込みような優しい肌触りをお楽しみください。 鍋島家にて江戸時代から使用されていた由緒ある柄行きで、牡丹を囲む七宝が美しい一枚です。 お玄関はもちろん、リビング、和室を問わず敷物としてお使いいただけます。 ※手刺繍製法で作られた新鍋島となります。 【提供元】(株)鍋島緞通　吉島家
1,500,000	Y－015. 新鍋島緞通　蟹牡丹縁二重雷文　灰地青		【内容量】 90×180cm、毛足1.5cm、1枚 【受付期間】通年 【配送方法】常温 【発送時期】受注生産のため、入金確認後、約4か月	大正元年創業以来、江戸時代より続く鍋島緞通の伝統を継承してまいりました。 そのおおらかで優美な文様、そして木綿の包み込みような優しい肌触りをお楽しみください。 鍋島緞通を代表する図案です。 百花の王「牡丹」の花を、蟹がはさみを振り上げた姿に見立て、富裕と家内安泰を表す独特の文様です。 お玄関はもちろん、リビング、和室を問わず敷物としてお使いいただけます。 ※手刺繍製法で作られた新鍋島となります。 【提供元】(株)鍋島緞通　吉島家
1,500,000	Y－016. 新鍋島緞通　花杏葉文縁二重雷文		【内容量】 90×180cm、毛足1.5cm、1枚 【受付期間】通年 【配送方法】常温 【発送時期】受注生産のため、入金確認後、約4か月	大正元年創業以来、江戸時代より続く鍋島緞通の伝統を継承してまいりました。 そのおおらかで優美な文様、そして木綿の包み込みような優しい肌触りをお楽しみください。 佐賀藩主、鍋島家の家紋である杏葉文を緞通の文様として見事に表現しています。 お玄関はもちろん、リビング、和室を問わず敷物としてお使いいただけます。 ※手刺繍製法で作られた新鍋島となります。 【提供元】(株)鍋島緞通　吉島家
1,500,000	Y－017. 新鍋島緞通　蔓牡丹唐草縁まんじ文		【内容量】 90×180cm、毛足1.5cm、1枚 【受付期間】通年 【配送方法】常温 【発送時期】受注生産のため、入金確認後、約4か月	大正元年創業以来、江戸時代より続く鍋島緞通の伝統を継承してまいりました。 そのおおらかで優美な文様、そして木綿の包み込みような優しい肌触りをお楽しみください。 新緑を思わせる地色に牡丹、蔓が描かれた古典柄の一枚です。 お玄関はもちろん、リビング、和室を問わず敷物としてお使いいただけます。 ※手刺繍製法で作られた新鍋島となります。 【提供元】(株)鍋島緞通　吉島家
1,500,000	Y－018. 新鍋島緞通　向い蝶丸文繋		【内容量】 90×180cm、毛足1.5cm、1枚 【受付期間】通年 【配送方法】常温 【発送時期】受注生産のため、入金確認後、約4か月	大正元年創業以来、江戸時代より続く鍋島緞通の伝統を継承してまいりました。 そのおおらかで優美な文様、そして木綿の包み込みような優しい肌触りをお楽しみください。 白地に細やかな文様が映えるモダンな一枚です。 お玄関はもちろん、リビング、和室を問わず敷物としてお使いいただけます。 ※手刺繍製法で作られた新鍋島となります。 【提供元】(株)鍋島緞通　吉島家
1,500,000	Y－019. 新鍋島緞通　蟹牡丹縁二重雷文　茜地鉄紺		【内容量】 90×180cm、毛足1.5cm、1枚 【受付期間】通年 【配送方法】常温 【発送時期】受注生産のため、入金確認後、約4か月	大正元年創業以来、江戸時代より続く鍋島緞通の伝統を継承してまいりました。 そのおおらかで優美な文様、そして木綿の包み込みような優しい肌触りをお楽しみください。 鍋島緞通を代表する図案です。 百花の王「牡丹」の花を、蟹がはさみを振り上げた姿に見立て、富裕と家内安泰を表す独特の文様です。 お玄関はもちろん、リビング、和室を問わず敷物としてお使いいただけます。 ※手刺繍製法で作られた新鍋島となります。 【提供元】(株)鍋島緞通　吉島家
1,500,000	Y－020. 新鍋島緞通　蟹牡丹中心菱形　灰地茶		【内容量】 90×180cm、毛足1.5cm、1枚 【受付期間】通年 【配送方法】常温 【発送時期】受注生産のため、入金確認後、約4か月	大正元年創業以来、江戸時代より続く鍋島緞通の伝統を継承してまいりました。 そのおおらかで優美な文様、そして木綿の包み込みような優しい肌触りをお楽しみください。 鍋島緞通を代表する図案です。 百花の王「牡丹」の花を、蟹がはさみを振り上げた姿に見立て、富裕と家内安泰を表す独特の文様です。 玄関はもちろん、リビング、和室を問わず敷物としてお使いいただけます。 ※手刺繍製法で作られた新鍋島となります。 【提供元】(株)鍋島緞通　吉島家

寄附金額	お礼の品		内容量等	説明
1,500,000	Y－021. 新鍋島緞通　二対牡丹文縁二重雷文　群緑地		【内容量】 90×180cm、毛足1.5cm、1枚 【受付期間】通年 【配送方法】常温 【発送時期】受注生産のため、入金確認後、約4か月	大正元年創業以来、江戸時代より続く鍋島緞通の伝統を継承してまいりました。 そのおおらかで優美な文様、そして木綿の包み込みような優しい肌触りをお楽しみください。 魔除けである剣の文様を含んだ牡丹を対に配置した重厚感のあるデザインです。 玄関はもちろん、リビング、和室を問わず敷物としてお使いいただけます。 ※手刺繍製法で作られた新鍋島となります。 【提供元】(株)鍋島緞通　吉島家
1,500,000	Y－022. 新鍋島緞通　蟹牡丹唐草縁二重雷文　淡々墨茶地		【内容量】 90×180cm、毛足1.5cm、1枚 【受付期間】通年 【配送方法】常温 【発送時期】受注生産のため、入金確認後、約4か月	大正元年創業以来、江戸時代より続く鍋島緞通の伝統を継承してまいりました。 そのおおらかで優美な文様、そして木綿の包み込みような優しい肌触りをお楽しみください。 伝統の「蟹牡丹」柄の一枚です。牡丹をより優雅に、落着きのある色相で描いたデザインです。 玄関はもちろん、リビング、和室を問わず敷物としてお使いいただけます。 ※手刺繍製法で作られた新鍋島となります。 【提供元】(株)鍋島緞通　吉島家

寄附金額	お礼の品		内容量等	説明
2,000,000	Z－001．定期便毎月12回！！	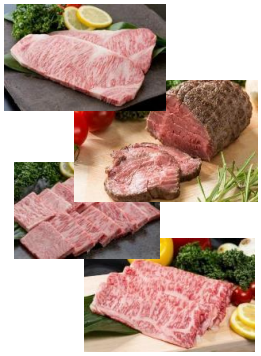	【内容量】 佐賀牛 1月＆6月　ヒレステーキ2K 2月＆7月　厚切りサーロインステーキ1.5K（300g×5枚） 3月＆8月　ローストビーフ1.5K（6個入りで） 4月＆10月　ロースブロック1.5Kブロック 5月＆9月　赤身カルビ焼肉1.5K（500g×3パック） 11月　カルビ焼肉（ロース）1.5K（500g×3パック） 12月　しゃぶしゃぶ1.5K（500g×3パック） 【受付期間】通年 【配送方法】冷凍 【発送時期】入金確認後、約1か月（1回目のお届け）	ボリュームたっぷりの佐賀牛ヒレ2Kや、どこにもない1.5Kロースブロック等々、贅沢なラインナップ！！ 色々な佐賀牛を1年間計12回お届けします。 【提供元】やまとフーズ
2,000,000	Z－024．SM200a【8回定期便】佐賀牛ヒレステーキ8枚×8回		【内容量】定期便全8回 佐賀牛ヒレステーキ（ 180g×8枚 ）×8回 【受付期間】通年 【配送方法】冷凍 【発送時期】入金確認後、入金確認月もしくはその翌月より1回目をお届けいたします。11月～1月お申込みの場合、1回目のお届けを2~3ヶ月お待ちいただく場合がございます。全8回の定期便でお届けします。 ※画像はイメージです。実際にお届けするのは内容量の通りです。 ※ヒレ肉は特に形状や厚みに個体差がございます。掲載画像は形状の整ったものを使用しております。お届けする商品にも個体差がございますことを、あらかじめご了承ください。	ヒレ肉は、牛1頭からわずか3%程度しかとれないとても希少な部位です。一時は品薄状態になった大人気のヒレステーキをご用意しました。ぜひこの機会にご賞味ください。 ”佐賀牛”とは世界最高峰の国産黒毛和牛の中でもトップクラスで、肉質5等級および4等級、霜降りの度合いを示すBMSが12段階中7以上の品質のものだけで選ばれた特別なお肉です。 冷凍したお肉をカットするほうがもちろん楽なのですが、生肉の状態のお肉をでカットしてから冷凍しています。そうすることで解凍時のドリップを減らし、旨みを逃がさないようにしています。お客様においしいお肉をお届けしたという老舗精肉店店主のこだわりです。 また、食べる分だけ使いやすいように一枚ずつ真空パックでお届けします。ひと手間かけたこだわりの佐賀牛をぜひお楽しみください。 【提供元】（株）スチームシップサガ
2,000,000	Z－025．鍋島緞通【手織り】波流花（はるか）	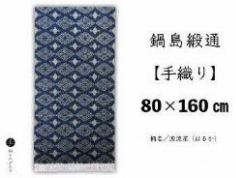	【内容量】 サイズ：80×160㎝　毛足の長さ：12㎜ 【受付期間】通年 【配送方法】常温 【発送時期】受注生産のため、入金確認後、約4ヶ月	江戸時代に佐賀で生まれ、今なお一目一目の結びを繰り返して織り上げる鍋島緞通。日々の暮らしの中で、足元から手織りの温もりと佐賀の歴史を感じてください。 こちらは当工房のオリジナルデザインでラインナップの定番、「波流花（はるか）」。既定に捉われない総柄のデザインと、短毛でさらりとした風合いが心地いい、現代の暮らしに有用な鍋島緞通です。 【提供元】㈱織ものがたり

寄附金額	お礼の品		内容量等	説明
3,000,000	Z2－001. 鍋島緞通【手織り】花杏葉文　縁二重雷文		【内容量】 サイズ:95×191cm 毛足の長さ:18mm 【受付期間】通年 【配送方法】無し 【発送時期】受注生産のため、入金確認後、約4ヶ月	江戸時代に佐賀で生まれ、今なお一目一目の結びを繰り返して織り上げる鍋島緞通。日々の暮らしの中で、足元から手織りの温もりと佐賀の歴史を感じてください。 こちらは鍋島家の家紋、杏葉文をイメージしたと伝えられる図案。通例使用されることが少ない朱の色が多様されていることからも、鍋島家で愛用された緞通であることが窺い知れます。 【提供元】㈱織ものがたり
3,000,000	Z2－002. 鍋島緞通【手織り】華牡丹に松皮文様　縁二重雷文　淡洗柿		【内容量】 サイズ:95×191cm 毛足の長さ:18mm 【受付期間】通年 【配送方法】無し 【発送時期】受注生産のため、入金確認後、約4ヶ月	江戸時代に佐賀で生まれ、今なお一目一目の結びを繰り返して織り上げる鍋島緞通。日々の暮らしの中で、足元から手織りの温もりと佐賀の歴史を感じてください。 明治時代の佐賀の華道家が自身の生花作品に合わせて特別にあつらえた緞通のデザインに、新たなアレンジを加えて華やかに復刻しました。名も無き緞通の復刻に際し、「華牡丹」と命名しました。 【提供元】㈱織ものがたり
3,000,000	Z2－003. 鍋島緞通【手織り】蟹牡丹文　縁七宝繋に小雷文　朽葉		【内容量】 サイズ:95×191cm 毛足の長さ:15mm 【受付期間】通年 【配送方法】無し 【発送時期】受注生産のため、入金確認後、約4ヶ月	江戸時代に佐賀で生まれ、今なお一目一目の結びを繰り返して織り上げる鍋島緞通。日々の暮らしの中で、足元から手織りの温もりと佐賀の歴史を感じてください。 元となった緞通のデザインは、佐賀藩からの献上品として用いられた特別な図案で、地元佐賀では古いものを見ることが出来ません。こちらはお茶席などでも好まれる、落ち着いた茶系の配色パターンで復刻しています。 【提供元】㈱織ものがたり
3,000,000	Z2－004. 鍋島緞通【手織り】蟹牡丹文　縁七宝山形　花あさぎ		【内容量】 サイズ:95×191cm 毛足の長さ:12mm 【受付期間】通年 【配送方法】無し 【発送時期】受注生産のため、入金確認後、約4ヶ月	江戸時代に佐賀で生まれ、今なお一目一目の結びを繰り返して織り上げる鍋島緞通。日々の暮らしの中で、足元から手織りの温もりと佐賀の歴史を感じてください。 元となった緞通のデザインは、佐賀藩からの献上品として用いられた特別な図案で、地元佐賀では古いものを見ることが出来ません。クラシックブルーを基調に独自のアレンジを加えた、織ものがたりの新定番です。 【提供元】㈱織ものがたり
3,000,000	Z2－005. 鍋島緞通【手織り】蟹牡丹文　縁二重雷文　女郎花		【内容量】 サイズ:95×191cm 毛足の長さ:15mm 【受付期間】通年 【配送方法】無し 【発送時期】受注生産のため、入金確認後、約4ヶ月	江戸時代に佐賀で生まれ、今なお一目一目の結びを繰り返して織り上げる鍋島緞通。日々の暮らしの中で、足元から手織りの温もりと佐賀の歴史を感じてください。 鍋島緞通の象徴「蟹牡丹」柄を本来の大きさ、本間一畳サイズで製作しています。こちらは鍋島らしい白地に藍色の配色で、明るさと落ち着きを併せ持った安定の一枚です。 【提供元】㈱織ものがたり
3,000,000	Z2－006. 鍋島緞通【手織り】蟹牡丹文　縁二重雷文　淡黄		【内容量】 サイズ:95×191cm 毛足の長さ:18mm 【受付期間】通年 【配送方法】無し 【発送時期】受注生産のため、入金確認後、約4ヶ月	江戸時代に佐賀で生まれ、今なお一目一目の結びを繰り返して織り上げる鍋島緞通。日々の暮らしの中で、足元から手織りの温もりと佐賀の歴史を感じてください。 鍋島緞通の象徴「蟹牡丹」柄を本来の大きさ、本間一畳サイズで製作しています。こちらは昭和初期に織られた緞通の配色パターンを使用した、オリエンタルな華やかさを持つ印象的な一枚です。 【提供元】㈱織ものがたり
3,000,000	Z2－007. 鍋島緞通【手織り】蟹牡丹文　縁二重雷文　淡茶		【内容量】 サイズ:95×191cm 毛足の長さ:15mm 【受付期間】通年 【配送方法】無し 【発送時期】受注生産のため、入金確認後、約4ヶ月	江戸時代に佐賀で生まれ、今なお一目一目の結びを繰り返して織り上げる鍋島緞通。日々の暮らしの中で、足元から手織りの温もりと佐賀の歴史を感じてください。 鍋島緞通の象徴「蟹牡丹」柄を本来の大きさ、本間一畳サイズで製作しています。こちらは近年数多く作られている定番の配色パターンで、どこにでも使い易いまとまったデザインが特徴です。 【提供元】㈱織ものがたり
3,000,000	Z2－008. 鍋島緞通【手織り】蟹牡丹文　藍三色　縁二重雷文		【内容量】 サイズ:95×191cm 毛足の長さ:15mm 【受付期間】通年 【配送方法】無し 【発送時期】受注生産のため、入金確認後、約4ヶ月	江戸時代に佐賀で生まれ、今なお一目一目の結びを繰り返して織り上げる鍋島緞通。日々の暮らしの中で、足元から手織りの温もりと佐賀の歴史を感じてください。 鍋島緞通の象徴「蟹牡丹」柄を本来の大きさ、本間一畳サイズで製作しています。こちらは藍色3色のみのシンプルな配色で、落ち着きと安らぎを与えてくれる趣の一枚です。 【提供元】㈱織ものがたり
3,000,000	Z2－009. 鍋島緞通【手織り】鍋島大牡丹　縁二重雷文　びわ茶		【内容量】 サイズ:95×191cm 毛足の長さ:18mm 【受付期間】通年 【配送方法】無し 【発送時期】受注生産のため、入金確認後、約4ヶ月	江戸時代に佐賀で生まれ、今なお一目一目の結びを繰り返して織り上げる鍋島緞通。日々の暮らしの中で、足元から手織りの温もりと佐賀の歴史を感じてください。 モノクロ写真に残る徳川水戸家のお蔵品、すなわち佐賀藩から幕府への献上品として織られた格式高い鍋島緞通の図案を、新たな配色で復刻しました。一部特別に、本藍染めの糸を織り込んでいます。 【提供元】㈱織ものがたり

3,000,000	Z2−010. 鍋島緞通【手織り】蔓牡丹唐草文「 温 -nodoka- 」		【内容量】 サイズ:95×191cm 毛足の長さ:12mm 【受付期間】通年 【配送方法】無し 【発送時期】受注生産のため、入金確認後、約4ヶ月	江戸時代に佐賀で生まれ、今なお一目一目の結びを繰り返して織り上げる鍋島緞通。日々の暮らしの中で、足元から手織りの温もりと佐賀の歴史を感じてください。 こちらは代表的な図案の一つである蔓牡丹唐草の柄を、縁にアレンジを加えた紗綾形、全体に温かみのある色合いでまとめたお洒落な一枚です。伝統の牡丹柄を、現代の感覚で蘇らせました。 【提供元】㈱織ものがたり
3,000,000	Z2−011. 鍋島緞通【手織り】蔓牡丹唐草文「 雅 -miyabi- 」		【内容量】 サイズ:95×191cm 毛足の長さ:12mm 【受付期間】通年 【配送方法】無し 【発送時期】受注生産のため、入金確認後、約4ヶ月	江戸時代に佐賀で生まれ、今なお一目一目の結びを繰り返して織り上げる鍋島緞通。日々の暮らしの中で、足元から手織りの温もりと佐賀の歴史を感じてください。 こちらは代表的な図案の一つである蔓牡丹唐草の柄を、縁にアレンジを加えた紗綾形、全体に艶やかな色合いでまとめた風雅な一枚です。伝統の牡丹柄を、現代の感覚で蘇らせました。 【提供元】㈱織ものがたり
3,000,000	Z2−012. 鍋島緞通【手織り】蔓牡丹唐草文 縁卍繋文 淡洗柿		【内容量】 サイズ:95×191cm 毛足の長さ:12mm 【受付期間】通年 【配送方法】無し 【発送時期】受注生産のため、入金確認後、約4ヶ月	江戸時代に佐賀で生まれ、今なお一目一目の結びを繰り返して織り上げる鍋島緞通。日々の暮らしの中で、足元から手織りの温もりと佐賀の歴史を感じてください。 こちらは鍋島緞通を代表する「蔓牡丹唐草」を本来の大きさ、本間一畳サイズで製作しています。白地に藍色の涼やかな配色もそのままに復刻、不変的な魅力を持つ趣ある一枚です。 【提供元】㈱織ものがたり
3,000,000	Z2−013. 鍋島緞通【手織り】蔓花菱に雷文 縁紗綾形 すかし市松		【内容量】 サイズ:95×191cm 毛足の長さ:12mm 【受付期間】通年 【配送方法】無し 【発送時期】受注生産のため、入金確認後、約4ヶ月	江戸時代に佐賀で生まれ、今なお一目一目の結びを繰り返して織り上げる鍋島緞通。日々の暮らしの中で、足元から手織りの温もりと佐賀の歴史を感じてください。 特徴的で爽やかな色柄の「蔓花菱」は、蟹牡丹と並んで鍋島緞通を代表する図案の一つです。このすかし市松では、元の柄全面に市松模様を精緻に組み込んだアレンジを加えて織り上げています。 【提供元】㈱織ものがたり
3,000,000	Z2−014. 鍋島緞通【手織り】蔓花菱に雷文 縁卍繋文 女郎花		【内容量】 サイズ:95×191cm 毛足の長さ:15mm 【受付期間】通年 【配送方法】無し 【発送時期】受注生産のため、入金確認後、約4ヶ月	江戸時代に佐賀で生まれ、今なお一目一目の結びを繰り返して織り上げる鍋島緞通。日々の暮らしの中で、足元から手織りの温もりと佐賀の歴史を感じてください。 特徴的で爽やかな色柄の「蔓花菱」は、蟹牡丹と並んで鍋島緞通を代表する図案の一つです。明るく且つ精悍な印象で、数あるデザインの中でもナンバーワンの存在感を放っています。 【提供元】㈱織ものがたり
3,000,000	Z2−015. 手織鍋島緞通 蟹牡丹縁二重雷文 灰地		【内容量】 95×191㎝、毛足1,8cm、1枚 【受付期間】通年 【配送方法】常温 【発送時期】受注生産のため、入金確認後、約4か月	大正元年創業以来、江戸時代より続く鍋島緞通の伝統を継承してまいりました。 そのおおらかで優美な文様、そして木綿の包み込みような優しい肌触りをお楽しみください。 鍋島緞通を代表する図案です。 百花の王「牡丹」の花を、蟹がはさみを振り上げた姿に見立て、富裕と家内安泰を表す独特の文様です。 お玄関はもちろん、リビング、和室を問わず敷物としてお使いいただけます。 【提供元】(株)鍋島緞通 吉島家
3,000,000	Z2−016. 手織鍋島緞通 唐草花文縁二重雷文 淡灰地		【内容量】 95×191㎝、毛足2cm、1枚 【受付期間】通年 【配送方法】常温 【発送時期】受注生産のため、入金確認後、約4か月	大正元年創業以来、江戸時代より続く鍋島緞通の伝統を継承してまいりました。 そのおおらかで優美な文様、そして木綿の包み込みような優しい肌触りをお楽しみください。 佐賀藩主、鍋島家の家紋である杏葉文を緞通の文様として見事に表現しています。 お玄関はもちろん、リビング、和室を問わず敷物としてお使いいただけます。 【提供元】(株)鍋島緞通 吉島家
3,000,000	Z2−017. 手織鍋島緞通 花菱龍唐草縁まんじ文 玉子地		【内容量】 95×191㎝、毛足2cm、1枚 【受付期間】通年 【配送方法】常温 【発送時期】受注生産のため、入金確認後、約4か月	大正元年創業以来、江戸時代より続く鍋島緞通の伝統を継承してまいりました。 そのおおらかで優美な文様、そして木綿の包み込みような優しい肌触りをお楽しみください。 鍋島緞通を代表する古典柄の一つで、白地に藍の花菱、唐草の文様が映える、美しいデザインです。 お玄関はもちろん、リビング、和室を問わず敷物としてお使いいただけます。 【提供元】(株)鍋島緞通 吉島家
3,000,000	Z2−018. 手織鍋島緞通 蟹牡丹文縁七宝 丁字茶地		【内容量】 95×191㎝、毛足1,8cm、1枚 【受付期間】通年 【配送方法】常温 【発送時期】受注生産のため、入金確認後、約4か月	大正元年創業以来、江戸時代より続く鍋島緞通の伝統を継承してまいりました。 そのおおらかで優美な文様、そして木綿の包み込みような優しい肌触りをお楽しみください。 伝統の「蟹牡丹」をより繊細に描き、七宝文様の縁取りが格式高い一枚です。 お玄関はもちろん、リビング、和室を問わず敷物としてお使いいただけます。 【提供元】(株)鍋島緞通 吉島家

3,000,000	Z2－019. 手織鍋島緞通　蟹牡丹文縁七宝　黄唐茶地		【内容量】 95×191㎝、毛足1.8cm、1枚 【受付期間】通年 【配送方法】常温 【発送時期】受注生産のため、入金確認後、約4か月	大正元年創業以来、江戸時代より続く鍋島緞通の伝統を継承してまいりました。 そのおおらかで優美な文様、そして木綿の包み込みような優しい肌触りをお楽しみください。 伝統の「蟹牡丹」をより繊細に描き、七宝文様の縁取りが格式高い一枚です。 お玄関はもちろん、リビング、和室を問わず敷物としてお使いいただけます。 【提供元】(株)鍋島緞通　吉島家
3,000,000	Z2－020. 手織鍋島緞通　蟹牡丹文縁七宝　淡紺地		【内容量】 95×191㎝、毛足1.8cm、1枚 【受付期間】通年 【配送方法】常温 【発送時期】受注生産のため、入金確認後、約4か月	大正元年創業以来、江戸時代より続く鍋島緞通の伝統を継承してまいりました。 そのおおらかで優美な文様、そして木綿の包み込みような優しい肌触りをお楽しみください。 伝統の「蟹牡丹」をより繊細に描き、七宝文様の縁取りが格式高い一枚です。 お玄関はもちろん、リビング、和室を問わず敷物としてお使いいただけます。 【提供元】(株)鍋島緞通　吉島家
3,000,000	Z2－021. 手織鍋島緞通　蟹牡丹紗綾形地縁二重雷文　灰地青		【内容量】 95×191㎝、毛足1.8cm、1枚 【受付期間】通年 【配送方法】常温 【発送時期】受注生産のため、入金確認後、約4か月	大正元年創業以来、江戸時代より続く鍋島緞通の伝統を継承してまいりました。 そのおおらかで優美な文様、そして木綿の包み込みような優しい肌触りをお楽しみください。 代表柄である「蟹牡丹」の文様に、紗綾形の地模様を加えた細微な柄行をお楽しみください。 お玄関はもちろん、リビング、和室を問わず敷物としてお使いいただけます。 【提供元】(株)鍋島緞通　吉島家
3,000,000	Z2－022. 手織鍋島緞通　兜唐花紗綾形地縁雷文　中藍地灰地茶		【内容量】 95×191㎝、毛足1.8cm、1枚 【受付期間】通年 【配送方法】常温 【発送時期】受注生産のため、入金確認後、約4か月	大正元年創業以来、江戸時代より続く鍋島緞通の伝統を継承してまいりました。 そのおおらかで優美な文様、そして木綿の包み込みような優しい肌触りをお楽しみください。 紗綾形の地模様に、藍のコントラストが映える洗練された柄行です。 お玄関はもちろん、リビング、和室を問わず敷物としてお使いいただけます。 【提供元】(株)鍋島緞通　吉島家
3,000,000	Z2－023. 手織鍋島緞通　蟹唐草縁二重雷文　山吹地千歳茶		【内容量】 95×191㎝、毛足3cm、1枚 【受付期間】通年 【配送方法】常温 【発送時期】受注生産のため、入金確認後、約4か月	大正元年創業以来、江戸時代より続く鍋島緞通の伝統を継承してまいりました。 そのおおらかで優美な文様、そして木綿の包み込みような優しい肌触りをお楽しみください。 別名「二つ蟹」とも呼ばれる、古典柄「蟹牡丹」の意匠の一つです。 鮮やかな色彩をお楽しみください。 お玄関はもちろん、リビング、和室を問わず敷物としてお使いいただけます。 【提供元】(株)鍋島緞通　吉島家
3,000,000	Z2－024. 手織鍋島緞通　唐草芍薬文縁二重雷文　灰地緑		【内容量】 95×191㎝、毛足2cm、1枚 【受付期間】通年 【配送方法】常温 【発送時期】受注生産のため、入金確認後、約4か月	大正元年創業以来、江戸時代より続く鍋島緞通の伝統を継承してまいりました。 そのおおらかで優美な文様、そして木綿の包み込みような優しい肌触りをお楽しみください。 鍋島緞通を代表する古典柄の一つで、色彩豊かに描かれた蔓や葉が艶やかな一枚です。 お玄関はもちろん、リビング、和室を問わず敷物としてお使いいただけます。 【提供元】(株)鍋島緞通　吉島家
3,000,000	Z2－025. 手織鍋島緞通　蟹牡丹縁二重雷文　新白茶地		【内容量】 95×191㎝、毛足1.8cm、1枚 【受付期間】通年 【配送方法】常温 【発送時期】受注生産のため、入金確認後、約4か月	大正元年創業以来、江戸時代より続く鍋島緞通の伝統を継承してまいりました。 そのおおらかで優美な文様、そして木綿の包み込みような優しい肌触りをお楽しみください。 鍋島緞通を代表する図案です。 百花の王「牡丹」の花を、蟹がはさみを振り上げた姿に見立て、富裕と家内安泰を表す独特の文様です。 お玄関はもちろん、リビング、和室を問わず敷物としてお使いいただけます。 【提供元】(株)鍋島緞通　吉島家
3,000,000	Z2－026. 新鍋島緞通　花唐草唐花文　浅縹地	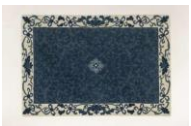	【内容量】 140×200㎝、毛足1.5cm、1枚 【受付期間】通年 【配送方法】常温 【発送時期】受注生産のため、入金確認後、約4か月	大正元年創業以来、江戸時代より続く鍋島緞通の伝統を継承してまいりました。 そのおおらかで優美な文様、そして木綿の包み込みような優しい肌触りをお楽しみください。 藍を主体に生命力溢れる蔓文様を緻密に描き出した、モダンさが引き立つ一枚です。 ソファーの足元等、センターラグとして年間を通してお使いいただけます。 ※手刺繍製法で作られた新鍋島となります。 【提供元】(株)鍋島緞通　吉島家

3,000,000	Z2－027. 新鍋島緞通　鍋島 蔓牡丹縁まんじ文　淡々墨茶地		【内容量】 140×200㎝、毛足1.5cm、1枚 【受付期間】通年 【配送方法】常温 【発送時期】受注生産のため、入金確認後、約4か月	大正元年創業以来、江戸時代より続く鍋島緞通の伝統を継承してまいりました。 そのおおらかで優美な文様、そして木綿の包み込みような優しい肌触りをお楽しみください。 大正時代に考案されたといわれる、モダンで繊細なデザインです。 ソファーの足元等、センターラグとして年間を通してお使いいただけます。 ※手刺繍製法で作られた新鍋島となります。 【提供元】(株)鍋島緞通　吉島家

寄附金額	お礼の品		内容量等	説明
4,000,000	Z3－004. 鍋島緞通【手織り】お城絣 -oshirogasuri-		【内容量】 サイズ：140×200㎝ 毛足の長さ：12㎜ 【受付期間】通年 【配送方法】無し 【発送時期】受注生産のため、入金確認後、約4ヶ月	江戸時代に佐賀で生まれ、今なお一目一目の結びを繰り返して織り上げる鍋島緞通。日々の暮らしの中で、足元から手織りの温もりと佐賀の歴史を感じてください。「お城絣」…明治から昭和初期にかけて、婚礼布団用生地として久留米絣を繋ぎ合わせて作られたもの。作るには高い技術を必要としたと云われる稀少なこの絵絣を、鍋島緞通で復活させました。 【提供元】㈱織ものがたり
4,000,000	Z3－005. 鍋島緞通【手織り】花幾何文　縁山形に七宝文　びわ茶		【内容量】 サイズ：140×200㎝ 毛足の長さ：12㎜ 【受付期間】通年 【配送方法】無し 【発送時期】受注生産のため、入金確認後、約4ヶ月	江戸時代に佐賀で生まれ、今なお一目一目の結びを繰り返して織り上げる鍋島緞通。日々の暮らしの中で、足元から手織りの温もりと佐賀の歴史を感じてください。 こちらは幾何学模様の鍋島緞通で、本間一畳の生成地の古緞通を元としています。びわ茶ベース・ラグサイズにリデザインして、和モダンや洋の空間に合わせることをイメージして制作しました。 【提供元】㈱織ものがたり
4,000,000	Z3－006. 新鍋島緞通　蟹牡丹文縁山形　新白茶地		【内容量】 200×200㎝、毛足1.5cm、1枚 【受付期間】通年 【配送方法】常温 【発送時期】受注生産のため、入金確認後、約4か月	大正元年創業以来、江戸時代より続く鍋島緞通の伝統を継承してまいりました。 そのおおらかで優美な文様、そして木綿の包み込みような優しい肌触りをお楽しみください。 伝統の「蟹牡丹」をより曲線的に繊細に描き、縦横十字に大胆に展開させた優美な一枚です。 お部屋の和洋を問わず、年間を通してご使用いただけます。 ※手刺繍製法で作られた新鍋島となります。 【提供元】(株)鍋島緞通　吉島家
4,000,000	Z3－007. 新鍋島緞通　兜唐花縁二重雷文　中藍地灰地茶		【内容量】 200×200㎝、毛足1.5cm、1枚 【受付期間】通年 【配送方法】常温 【発送時期】受注生産のため、入金確認後、約4か月	大正元年創業以来、江戸時代より続く鍋島緞通の伝統を継承してまいりました。 そのおおらかで優美な文様、そして木綿の包み込みような優しい肌触りをお楽しみください。 薄い灰色の地色に藍のコントラストが映える洗練された柄行です。 対角線上に配置されたデザインが、モダンで格式高さを感じさせます。 お部屋の和洋を問わず、年間を通してご使用いただけます。 ※手刺繍製法で作られた新鍋島となります。 【提供元】(株)鍋島緞通　吉島家