



**今月は道路をまもる月間です**

まちには車があふれています。違反停車や不法駐車、その間をぬって、自転車が走ります。歩道に押しだした商品や立て看板。ずらりと並んだ放置自転車。市内の道路は、まだまだ危険がいっぱい。



**道路は広く  
きれいに安全に**

**道路フリーン作戦**

佐賀市の交通安全対策係、道路課では、佐賀警察署、J R佐賀駅の協力を得て、七月二十二日(金)、J R佐賀駅周辺の放置自転車を撤去しました。(四八一台)撤去された自転車は、一週間前の十四日(木)に荷札をつけて、移動するように警告されたもので、取得物として葉がくれ荘北の空地に集められたあと、処分されることになりました。

**公道の役割**  
道は、昔から物資の流れをうながす交通の場であると同時に、文化や歴史の行き交うコミュニケーションの場でもありますが、最近ではそのほかにも、さまざまな役割を果たしています。例えば、都市における防災、消防活動などのための公共空間として、また電気電話、ガス、上、下水道などの収容スペースとして活用されているほか、さらに

**八月十日は「道の日」**

我が国最初の近代的道路整備長期計画である第一次道路改良計画が実施されたのが、大正九年のこの日。「道の日」の八月十日の午

**困ります**

**粗大ゴミの不法投棄**

最近よく、ステーションに粗大ゴミが置かれているのを見受けますが、これはそのままでは収集できませんし、川などへの不法投棄と同じように、法律で罰せられる対象になります。冷蔵庫、洗濯機、テレビや家具、フトン、自転車などの粗大ゴミ、また会社や商店などの事業系ゴミを処理場に搬入するためには、市清掃課の許可が必要です。※清掃課一階東側階段前 ☎23151内線323

改めて考えてみませんか!  
ピアノ・ステレオ・クーラー  
ペットの鳴き声・自動車の空吹かし  
……などの **生活騒音**  
他人の出す騒音は気になっても、自分の出している騒音にはなかなか気づかないのでは?  
※夏場は窓を開ける機会も多くなります  
近隣の人への心遣いもどうぞ。



お子様のこんな **病気**が  
**流行**っています!!!  
**ヘルパンギーナ**  
くわしくは  
**若楠健康ダイヤル**  
**26-9999**

**朝よみ夕よみ**  
(詩・作文・好きな本)  
**テレホンサービス 26-4000**  
夏休みの思い出を、おじいちゃん・おばあちゃん・先生やお友達等たくさんの人に聞いてもらいませんか。  
お子様の声を、テープ(2~3分)に吹き込み下記の電話番号までご連絡ください、無料でテレホンサービスに流します。  
お問い合わせ NTT佐賀電報電話局 (0952) 25-8599





# ご家庭の消火器まだ使えますか

消火器は火災の初期消火用として、ほとんどの家庭に備え付けられています。この消火器のお陰で大事に至らなくて済んだ火災事例はたくさんあります。

しかし、このように便利な消火器も維持管理を誤ると、大きな事故になることをご存知でしょうか。

昭和六十三年三月、宮城県のある食品工場の火災で、工場長が備え付けの粉末消火器で消火しようとしたところ、消火器の底部が破裂して、工場長が死亡するという事故が発生しました。

事故の原因は、消火器の取っ手を握って操作したところ、加圧ガスの圧力で腐食していた消火器の底部が吹き飛び胸に当たったものです。この事例のほかにも消火器の腐食による事故が発生しています。



消火器は、すべて圧力によって消火薬剤を放射して消火するようになっています。この「加圧式」消火器の場合、本体容器内には消火薬剤と加圧用ボンベ（炭酸ガス）が入っています。操作レバーを操作すると、ボンベが破裂し、本体容器内に発生する圧力で薬剤を放射するようになっています。

●適切な点検整備を  
消火器を設置してから五年以上経過しているもので、その間一度も点検整備を受けていないものは、専門業者の点検整備を受けるのが望ましい。

●消火器を廃棄する場合は、みだりに放置せず、購入した業者等の専門業者に依頼してください。

●消火器の苦情相談は市消防本部 ☎0111へ。

## 婦人就業のための講習会

●**経理事務(中級)**  
募集人員 十五名  
期間 九月二十六日から十一月十八日まで  
(二十一日間)  
対象者 簿記三級取得者

●**和裁(中級)**  
募集人員 十五名  
期間 十月十八日から十一月九日まで  
(二十一日間)  
対象者 和裁が若干できる者

●**編物(中級)**  
募集人員 十名  
期間 九月十三日から十月三十一日まで  
(二十一日間)  
対象者 編物が若干できる者

会場は、いずれも婦人就業援助センター(成章町) お問い合わせ、申し込みは佐賀県婦人就業援助センター ☎2595へ。

## 市街化区域内農地の転用届が簡略に

農地を農地以外の目的に供する人は、かならず農地法に定められた手続に従い、農知事の許可(二ヘクタールを超える場合は農林水産大臣の許可)を受けなければならない。

しかし、市街化区域内の農地の転用(四、五条)については、農業委員会に届け出をすることになっております。ただ、その届け出に際して届出書に添付すべき書類として、従来から①土地登記簿謄本②案内図(附近三〇〇メートル見取図)③字図(写)④生産組合長報告書⑤隣接地の承諾書⑥譲渡人の印鑑証明書(五条のみ)⑦護岸(土留)断面図⑧貸借借、使用貸借の場合には契約書(写)⑨開発許可書の写し(一〇〇〇平方メートル以上)が添付されておりました。

農地を農地以外の目的に供する人は、かならず農地法に定められた手続に従い、農知事の許可(二ヘクタールを超える場合は農林水産大臣の許可)を受けなければならない。

## 農政はあなたの一票から

八月二十九日(月)は農業委員会委員選挙の投票日です。

選挙区	定数	選挙区域
第1選挙区	8	西与賀・本庄・北川副・中央区
第2選挙区	7	鍋島・嘉瀬
第3選挙区	9	久保泉・金立・高木瀬
第4選挙区	6	兵庫・巨勢・蓮池

## 募集!!

毎年九月十日は「全国下水道促進デー」となっております。佐賀市では、下水道事業の普及促進のため、市民の皆様を御理解と、一層の御協力をお願いするたために、図画・ポスター・標語を募集します。

募集要領は次のとおりです。

●**図画・ポスターの部**  
(1)市内の小・中学生に限り  
(2)作品は下水道普及促進に関するもので、9月10日以前に提出すること。  
(3)サイズはB4×A4以内  
●**標語の部**  
(1)市内に住まわれている方

## 「第28回全国下水道促進デー」 図画・ポスター・標語を

ら誰れでも結構です。  
(2)作品は下水道に関するもので、9月10日以前に提出すること。  
(3)葉書一枚に二題以内とし、〒840 佐賀市栄町一丁目一八番 佐賀市役所下水道課 へ送ります。

●**締切り日**  
昭和63年9月3日(土)必着  
●**送り先**  
〒840 佐賀市栄町一丁目一八番 佐賀市役所下水道課



市内の文学碑  
我に迫る  
三千年の楠若葉  
月斗

月斗は関西俳壇の第一人者として、著名であったが、神楽快通丸、天眼水本舗の売薬業を生涯としていたため、その仕事で訪れた各地の医院や薬局を足場に、自派の俳句を広めたのである。

(佐賀の文学―新郷土刊行協会発行―より)  
与賀神社境内、青木月斗の句碑は、楠の巨木を背に落日を眺めてたっていた。

毎月5日は  
「ごはんの日」  
ほかほかご飯  
母の味……

佐賀市米消費拡大推進連絡協議会

献血にご協力を

▽**期日** 8月4・10・20・27日  
▽**時間** 10時～16時  
▽**場所** 西友佐賀店 駐車場  
市民のみならず、救急医療の血液が不足しピンチです。すすんでご協力ください。

佐賀県赤十字血液センター

9月全国下水道促進デー

神野小 田口 康子

昨年のポスター小学生の部最優秀賞

## 寄付御礼

皆様から戴きました香典返し、一般寄付の貴重な浄財は、低所得世帯、心身障害児、老人福祉、ボランティアの育成等の福祉増進に幅広く使わせていただいております。

佐賀市社会福祉協議会 (敬称略)

- 赤松町伊東泰子(故隆夫) 若宮三丁目荒木勇治路(故恒崎由美子) 大財三丁目西村裕雄(故嘉枝) 神園二丁目大黒田寿美子(故一郎) 鍋島町小池忠夫(故友子) 北川副町石井正秋(故マツエ) 高木瀬町山本安彦(故靖弘) 兵庫町前田スマ(故治男) 巨勢町永瀬肥佐男(故シツ) 鍋島町片淵辰己(故シゲ) 久保泉町柴田光弘(故三省) 神野西二丁目小川鈴子(故徹) 東佐賀町中嘉浩(故ムメ) 末広一丁目野田厚太(故ヨシ) 高木瀬町古田時枝(故嘉平) 愛敬町松林皓爾(故アヤ子) 金立町坂田稔(故十太郎) 久保泉町江口次男(故敏子) 鍋島町副島章子(故義郎) 天祐一丁目弥富タミ(故藤平) 西与賀町諸岡イツエ(故稔) 西与賀町佳元保雄(故占野フユ) 高木瀬町岡本久代(故伊達) 蓮池町黒田達之助(故ミツ) 佐賀郡大和町野口アサ子(故成富カメ) 田代二丁目田中吉之(故登志子) 高木瀬町地香田淳代(故安治) 多布施一丁目山崎イツキ(故エツ) 鬼丸町右近千賀子(故フミヨ) 多布施一丁目古賀千代子(故喜久雄) 北川副町山弘義(故松枝) 高木瀬町真島清(故土松) 蓮池町岸川マサエ(故静吾) 西与賀町北村澄子(故サダ) 中央本町石井寅次(故クマ) 神園五丁目鍋島三郎(故千津枝) 高木瀬町稲富恵美子(故豊繁) 蓮池町香室宏道(故隆城) 嘉瀬町高岸小夜子(故ツク) 巨勢町森満男(故山田ハル) 八幡小路託間光夫(故ヒチ) 高木瀬町市丸ミツエ(故喜一) 西田代一丁目西川三枝(故憲一郎) 巨勢町弥富和馬(故忠六) 鍋島町野中キクエ(故繁六) 白山一丁目木村数枝(故俊夫) 下田町松本サヨ子(故ツマ) 本庄町高柳典子(故キキ) 北川副町野田征春(故秀雄) 末広一丁目南里克磨(故ツナ) 鬼丸町赤星茂(故ハツネ) 神園三丁目古川正文(故久子) 兵庫町御厨太造(故延子) 高木瀬町大曲トキ(故勤次) 北川副町田島憲治(故元治) 鍋島町蒲原一郎(故フクエ) 六座町林田恵美子(故イヨ) 昭栄町福田博(故一郎) 呉服元町久保正幸(故一郎) 中折町



# 不起訴だとあきらめていませんか

## もう一度調べ直してもらえませんか

子供が交通事故で大けがをした。でも、車を運転していた人は裁判にもかけられずにいる。おかしい。そんな疑問に檢察審査会は答えます。国民の中からくじで選ばれた十人の檢察審査員が、市民の目で、檢察官が起訴しなかったことが正しかったかどうかを審査します。



檢察官の不起訴処分の当否について、一般市民の健全な常識を反映させているのである。

佐賀雇用促進センター開設  
雇用促進事業団では、地域のニーズに対応するため「雇用促進センター」を設置することになりました。センターは、唐人二丁目ジャンメ明治生命ビルに十月一日にオープンします。相談のほか、雇用促進融資、就業資金の貸付や就職者の住宅、教育、生活情報の提供など、雇用問題についてどうぞ気軽にお出かけ下さい。

八月十五日の夜は精霊流し  
会場以外では絶対に流さないでください。みなで川をきれいにしてほしい。

大財(鎮魂)まつり  
八月二十一日(日)午後三時  
大財公園  
鎮魂慰霊祭  
子供みこし  
縄跳び大会  
子供綱引大会  
納涼盆おどり大会

同和問題  
ヨーロッパでは、十三世紀から、国王の権利を強める国家統一とよばれる、国王の独裁政治がはじまりました。国土や人民は「王家の私有物」とされ、多くの人の人権や生存権は、全く無視されたのです。

世界人権宣言  
ヨーロッパには、王家の利害関係による領土の拡大や、王位継承をめぐる侵略戦争が相次ぎました。これらは、ともに支配者階級同志の

夏休み親と子の映画会  
佐賀県立美術館ホール  
8月13日(土)・14日(日)  
午前10時半・午後4時

連絡先 県立美術館総務課  
☎243947

# 老齢福祉年金証書の提出を

老齢福祉年金を受けている方は、8月支払いの年金を受け取られたら、年金証書(みどり色)を提出してください。公民館での受付日程は次のとおりです。

8月	校	区	受付場所	時間
18日(木)	赤松・本庄		公民館	9時30分~12時30分
19日(金)	蓮池・巨勢・北川副		公民館	
22日(月)	兵庫・金立・久保泉		公民館	
23日(火)	神野・若楠・高木瀬		公民館	
24日(水)	鍋島・嘉瀬・西与賀		公民館	
25日(木)	新築・日新		公民館	
26日(金)	勸興・須誘		公民館	

※日新公民館は改築中のため、西門から入ってすぐの教室

8月7日(第一日曜日)は「国保の納税相談日です」が、日ごろ共働きの特別市役所では、毎日国保税の納税相談を行っています

# あなたの年金Q&A

■あなたの年金、ムダにしていますか。  
Q 現在30歳で20歳から25歳まで厚生年金に5年間加入しました。その後、会社を退職して国民年金の保険料を納めていませんが将来、年金はもらえますか。  
A 60歳までに最低25年以上、保険料の納付があれば年金はもらえます。

20歳	25歳	30歳	60歳
厚生年金保険5年加入	保険料未納	納付	
就職	退職	現在	

この請求期限は昭和63年8月1日から昭和68年3月31日までです。くわしくは、市社会課☎243151内線382または、県国保課☎211内線2362へお問い合わせください。

# 有料・消費者法律相談

毎月第一日曜日にも納税相談を行っています。今回は8月7日です。午前9時から午後4時まで市役所1階⑥番窓口までお問い合わせは市保険年金課納税係☎243151内線338・468へ。

サラ金・クレジット・先物取引・霊感商法などでお悩みの方はお気軽にご相談ください。☎243411

たすけあいの輪をひろげる  
全労済の「こくみん共済」・「火災共済」  
「全労済」は、共済事業を営む生活協同組合の連合会です。佐賀県の認可を得て営利を目的とせず運営されています。

死亡	掛金月々2,000円 (15才~59才)	掛金月々1,000円 (14才以下子供コース)
交通事故	1,000万円	500万円
交通事以外不慮の事故	800万円	400万円
病	400万円	200万円
死亡	1,000万円~24万円	500万円~12万円
交通事以外不慮の事故	800万円~16万円	400万円~8万円
入院	1日以上180日以下 日額5,000円	日額3,500円
交通事以外不慮の事故	1日以上180日以下 日額3,000円	日額2,000円
病	連続20日以上180日以下 日額1,500円	日額750円
入院	1日以上90日以下 日額1,000円	日額750円

月々700円(鉄筋500円)の掛金で、  
◎火災共済...1,000万円、最高3,000万円までを保障します。  
◎口座振替取扱いは、銀行・信用金庫・労働金庫の窓口で  
\*詳しくは、佐賀県共済会へお問い合わせください。でんわ32-1212

大財(鎮魂)まつり  
八月二十一日(日)午後三時  
大財公園  
鎮魂慰霊祭  
子供みこし  
縄跳び大会  
子供綱引大会  
納涼盆おどり大会

ヨーロッパにおける人権の歴史  
ヨーロッパには、十七世紀には、王家の利害関係による領土の拡大や、王位継承をめぐる侵略戦争が相次ぎました。これらは、ともに支配者階級同志の

夏休み親と子の映画会  
佐賀県立美術館ホール  
8月13日(土)・14日(日)  
午前10時半・午後4時

連絡先 県立美術館総務課  
☎243947



# 賀市の財政

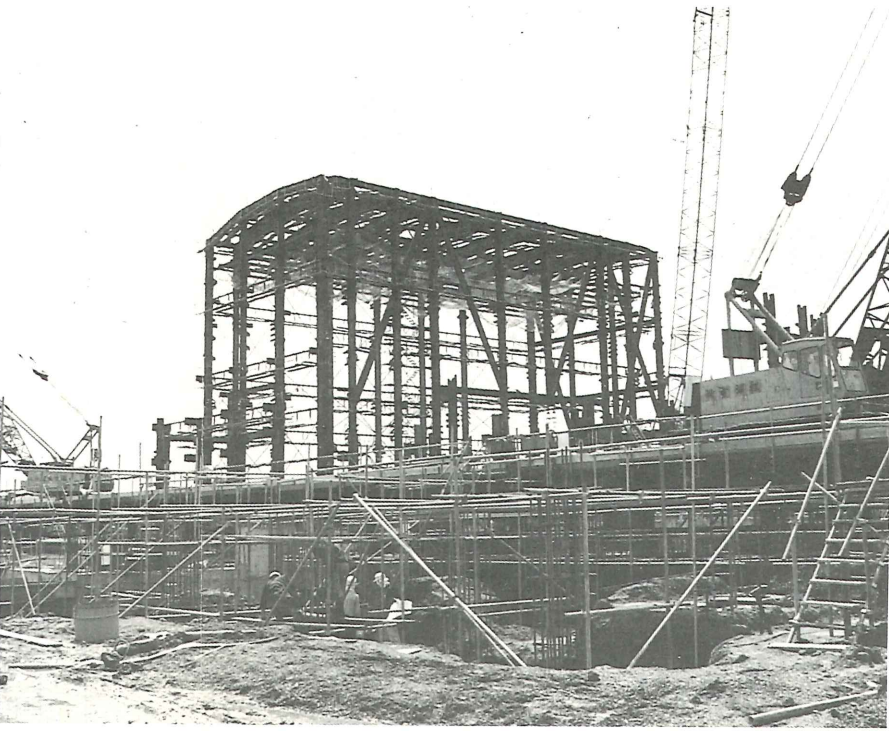

## “建設進む佐賀市総合文化会館（仮称）”

市制施行100周年を迎えるにふさわしいこの“文化の殿堂”は県都のシンボルとして、又市民の皆様とのコミュニケーションの場としての利用が大いに期待されています。（来年10月オープン予定）

市の財政状況は、毎年2回本紙を通じて公表しています。今回は昭和62年度決算及び63年度の予算その他を図表でお知らせします。大変に厳しい財政事情の中で市民福祉の増進を図るために、市では、いろいろな施策を進めています。

今後も、市政に対して市民の皆さんのより一層のご理解とご協力をお願いします。※この財政状況について、詳しいことは、財政課（電話内線172番）へお問い合わせください。

## 昭和63年度の予算（6月補正後）

### 一般会計

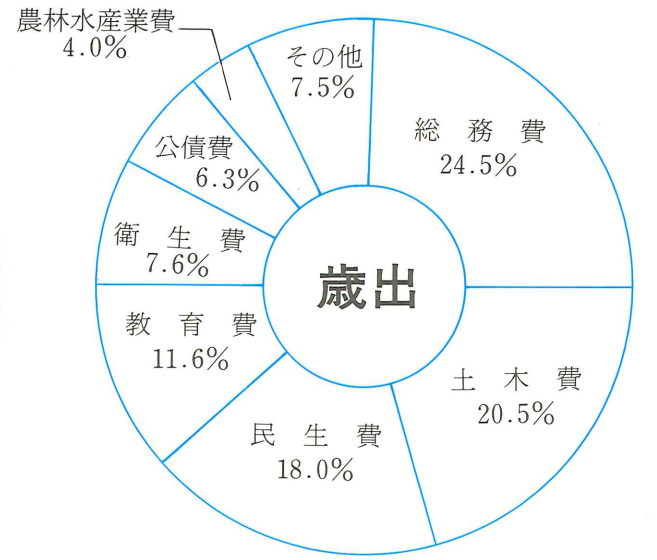
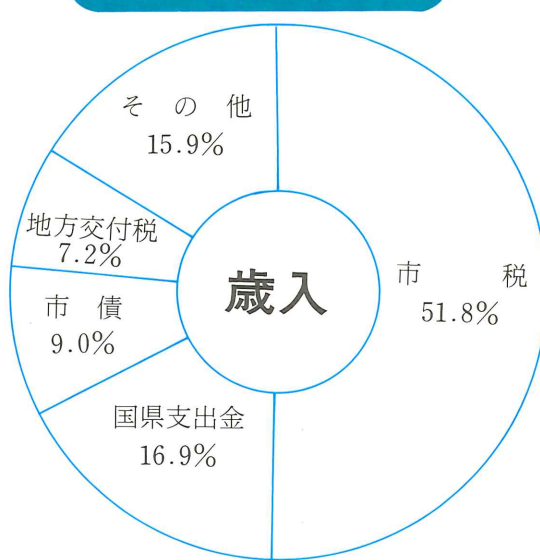

科目	予算額
市税	166億2,373万円
国県支出金	54億2,037万円
市債	28億7,274万円
地方交付税	23億円
その他	48億5,524万円
計	320億7,208万円

科目	予算額
総務費	78億7,689万円
土木費	65億5,978万円
民生費	57億7,040万円
教育費	37億1,862万円
衛生費	24億5,544万円
公債費	20億979万円
農林水産業費	12億7,794万円
その他	24億322万円
計	320億7,208万円

### 特別会計

会計別	予算額
国民健康保険	78億3,941万円
農業共済	5億7,163万円
公共下水道	40億1,667万円
老人保健医療	86億8,446万円

### 特別会計

入(出)	歳総額(A)	歳入歳出差引額(A)-(B)=(C)	翌年度へ繰越すべき財源(D)	実質収支額(C)-(D)=(E)	備考
円	76億170万円	3億6,055万円	—	3億6,055万円	(E)より1億5,630万円基金積立
円	3億7,874万円	1億4,997万円	—	1億4,997万円	
円	34億9,820万円	6,927万円	234万	6,693万円	
円	81億6,540万円	1,203万円	—	1,203万円	

### 会計

分	予算額	執行額	業務量
収入	12億7,490万円	12億5,722万円	乗合バス 72両 一日平均輸送人員 14,024人
支出	12億8,442万円	12億6,492万円	貸切バス 13両 一日平均輸送人員 553人
収入	1,189万円	1,189万円	霊柩車 1両 年間輸送体数 74体
支出	3億1,658万円	3億1,634万円	
収入	16億6万円	16億5,975万円	供給戸数 16,673戸
支出	14億4,979万円	14億1,850万円	年間供給量 18,184,579m <sup>3</sup>
収入	8,000万円	8,585万円	一日平均供給量 49,685m <sup>3</sup>
支出	4億4,301万円	4億3,753万円	
収入	26億481万円	27億60万円	給水戸数 54,758戸
支出	27億3,310万円	27億1,331万円	年間給水量 21,341,370m <sup>3</sup>
収入	5億3,134万円	4億8,602万円	一日平均給水量 58,310m <sup>3</sup>
支出	13億2,920万円	11億5,629万円	



## “2学期から開校予定の城西中学校”

モダンな校舎とのびのびとした環境の整備により、生徒の個性を尊重し、それを伸ばすことによって一層の教育の充実が期待されます。

## “シンボルロード完成”

アメニティタウン（快適で住みたくなる町）づくりの目玉として中央大通りの一部が完成いたしました。電線を地下に埋設し、歩道の敷石にもいろいろな工夫がなされスッキリした新しい“佐賀の顔”として注目されています。





佐賀市告示第59号

地方自治法第243条の3第1項の規定に基づく佐賀市財政状況の公表に関する条例により、昭和62年度における本市の財政状況を次のとおり公表します。

昭和63年7月31日

佐賀市長 西村正俊



佐賀市制100周年

SAGA MUNICIPALITY 100th ANNIVERSARY

図表でみる

# 佐賀市の

## 昭和62年度歳入歳出の決算状況

### 一般会計

歳総額	入(A)	歳総額	出(B)	歳入歳出差引額(A)-(B)=(C)	翌年度へ繰越すべき財源(D)	実質収支額(C)-(D)=(E)
320億6,754万円		311億7,059万円		8億9,695万円	2億5,380万円	6億4,315万円

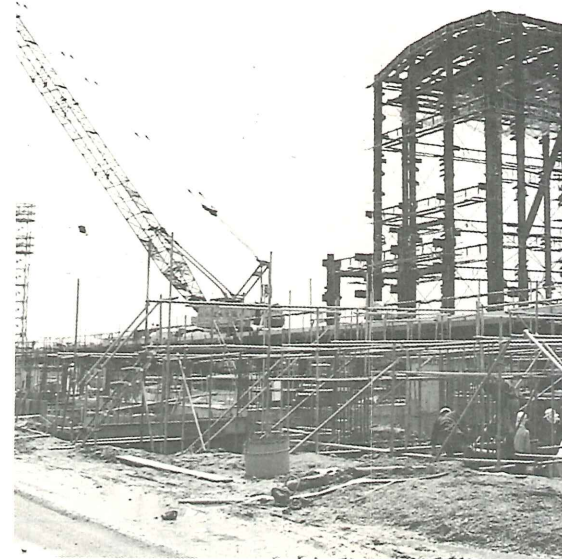
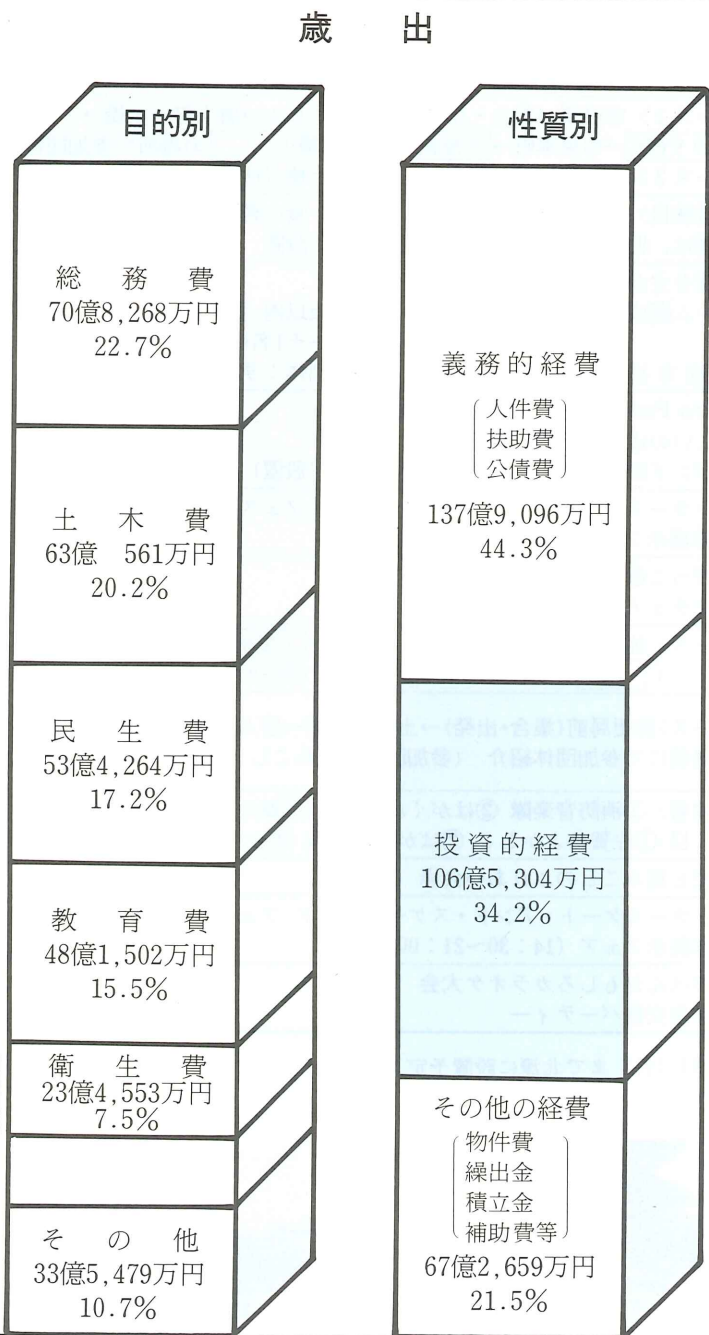
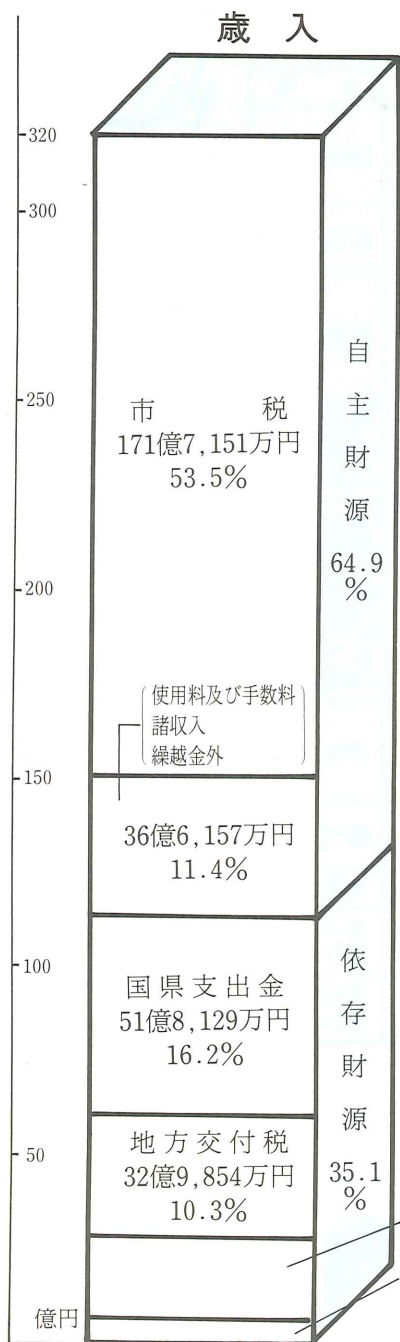

建設進む

市制施行  
わしい  
都のシ  
皆様の  
として  
います

### 特別会計

会計別	歳総額	入額(A)	歳総額	出額(B)	歳入歳出差引額(A)-(B)=(C)
国民健康保険	79億6,225万円		76億170万円		3億6,055万円
農業共済	5億2,871万円		3億7,874万円		1億4,997万円
公共下水道	35億6,747万円		34億9,820万円		6,927万円
老人保健医療	81億7,743万円		81億6,540万円		1,203万円

### 市債の状況

現債高 164億5,272万円 (一般会計)

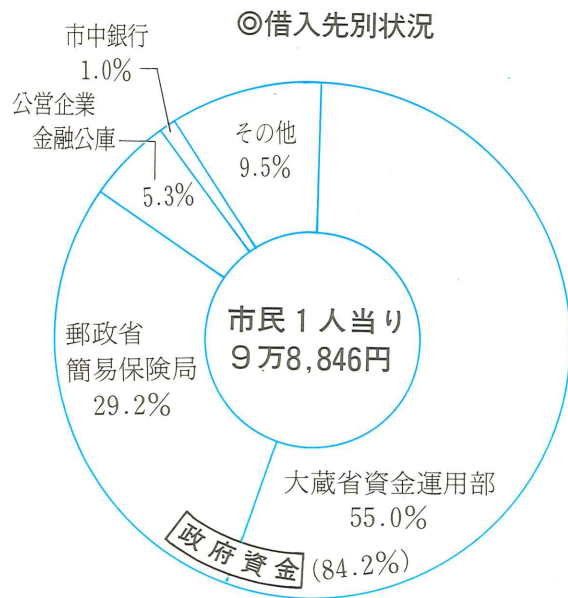

### 一時借入金の状況

(一般会計)

- 62. 10. 15~63. 1. 14 10億円
- 63. 3. 31~63. 5. 20 10億円
- 63. 5. 21~63. 5. 31 5億円

### 市有財産の状況

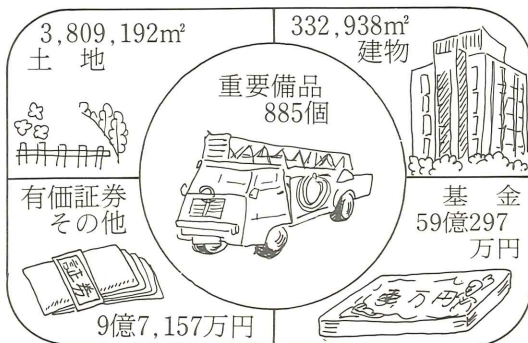

### 企業会計

企業名	区分	予算額	執行額
交通	収益的	収入 12億7,490万円 支出 12億8,442万円	12億5,722万円 12億6,492万円
	資本的	収入 1,189万円 支出 3億1,658万円	1,189万円 3億1,634万円
ガス	収益的	収入 16億6万円 支出 14億4,979万円	16億5,975万円 14億1,850万円
	資本的	収入 8,000万円 支出 4億4,301万円	8,585万円 4億3,753万円
水道	収益的	収入 26億481万円 支出 27億3,310万円	27億60万円 27億1,331万円
	資本的	収入 5億3,134万円 支出 13億2,920万円	4億8,602万円 11億5,629万円



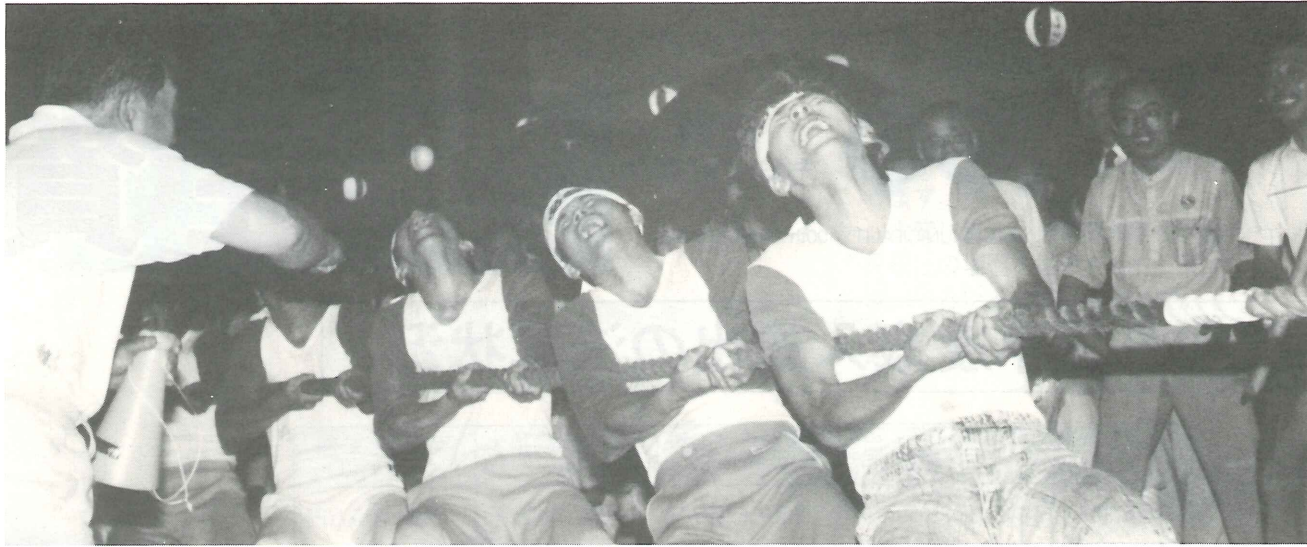

第十七回納涼さがまつりは、八月六日(土)と七日(日)の二日間、中央大通り、唐人町通り、中の小路線で開かれ、六日は午後三時から七日は二時から、ともに夜十時まで歩行者天国となります。(地図青色)

六日が雨の場合は、次週十三、十四日に、七日が雨のときは、七日の分を十四日に延期します。

# 第17回 納涼さがまつり 8月7日(日) 8月6日(土)

## <納涼さがまつり行事内容一覧>

本部…中央信託銀行南側駐車場

行 事	時 間 帯	行 事 内 容	場 所	主 管
パレード	15:00~17:00	<コース1> 市役所(集合・出発)→ロリエル→唐人町→土橋→アーケード→プラザ656→中央本町→玉屋前→郵便局横(の場所で参加団体紹介) <コース2> 鴨打駐車場(集合・出発)→土橋(往復) (参加団体46団体)	唐人町・中央大通り等	商工会議所
カヌー競技大会	16:00~18:00	<競技種目> カヌーマラソン・リレー・パン食い競争・スラローム 棧橋は、北濠東側(ボート乗り場北側)に設置 (参加団体4団体60人)	北 濠	市河川課
綱引き大会	18:00~21:00	玉屋前を主会場に6面のコートを設置 <チーム編成> 男子チーム…8人で体重560kg以内、女子チーム…8人で体重フリー1チーム 10名(選手8名・コーチ1名・監督1名)16才以上男女 <競技方法> トーナメント方式 (参加団体: 男66団体 女34団体)	中央大通り	佐賀市農協
唐人町イベント	18:00~21:00	・Retro Festival '88 (園田ビル-佐賀銀行) ・いこいの広場(土橋-園田ビル) ・生バンド演奏(園田ビル前に仮設ステージ設置)	唐人町通り	唐人町振興協同組合青年部
中の小路イベント	17:00~21:00	・ローラースケート・アンド・スケートボードフェスティバル(17:00~20:00) ・新車展示フェア(17:00~21:00)	中の小路線	銀天夜市実行委員会
656広場イベント	19:00~21:00 21:00~22:00	・ちびっこ歌合戦決勝 ・アマチュアバンド決勝	プラザ656	銀天夜市実行委員会
子供みこし	14:30~16:30	<コース> 佐賀銀行駐車場(集合・出発)→玉屋前→郵便局前(の場所で参加団体紹介) (参加団体 52団体)	唐人町通り 中央大通り	市子供会連絡協議会
大人みこし	16:30~18:30	<コース> 郵便局前(集合・出発)→土橋→佐銀→唐人町通り(お旅所)→郵便局前玉屋前にて参加団体紹介 (参加団体: 宮みこし 13団体 企業みこし 21団体)	中央大通り 唐人町通り	青年会議所
納涼おどり	19:00~20:30	<出演者> ①消防音楽隊 ②はがくれ太鼓 ③民舞太鼓 ④増田新子社中 ⑤天和会 <曲 目> ①佐賀はよかこ ②はがくれ盆唄 ③むつごろうどん(参加団体 50団体)	中央大通り	観光協会
唐人町イベント	19:00~21:00	・市民と宮みこしのふれあい会場	唐人町通り	青年会議所
中の小路線イベント	14:30~21:00	・ローラースケート・アンド・スケートボード フェスティバル(15:00~19:00) ・新車展示フェア(14:30~21:00)	中の小路線	銀天夜市実行委員会
656広場イベント	18:00~20:00 21:00~23:00	・さがべんおもしろカラオケ大会 ・留学生交歓パーティー	プラザ656	銀天夜市(実)青年会議所

\*花ガスの展示 8月3日(水)から8月7日(日)まで北濠に設置予定

### カヌー 競技大会

納涼さがまつり初参加のカヌー競技大会は、八月六日午後四時から北濠で行われます。

競技種目はカヌーリレー、カヌーマラソン、パン食い競争、スラローム。参加団体は、神埼カヌークラブ、

鹿島カヌークラブ、あめんぼうクラブ。主催の佐賀市では市内の子供達の参加を募集しています。

参加資格  
カヌーを三回以上乗ったことがある人で10m以上泳ぎの出来る方。

申込先  
市河川課 ☎3151 内線 372・373。



多布施川のカヌープラザ



(市長賞) 藤本友恵さんのポスター

### 留学生のふれあい はがくれの里サイクリング

とき☆8月4日(木)午前8時半集合  
ところ☆神野公園野外音楽堂で受付  
参加料☆千円 | 記念Tシャツ・保険  
申込先☆8月2日(火)までに、地球市民の会 ☎226051。

### 第2回 鍋島イカダ流し大会

日時=8月21日(日)  
場所=嘉瀬川中流  
渡瀬橋下流500m 砂取場を12時出発、34号線嘉瀬大橋までの4kmを各町区や事業所のイカダおよそ30隻が下る。

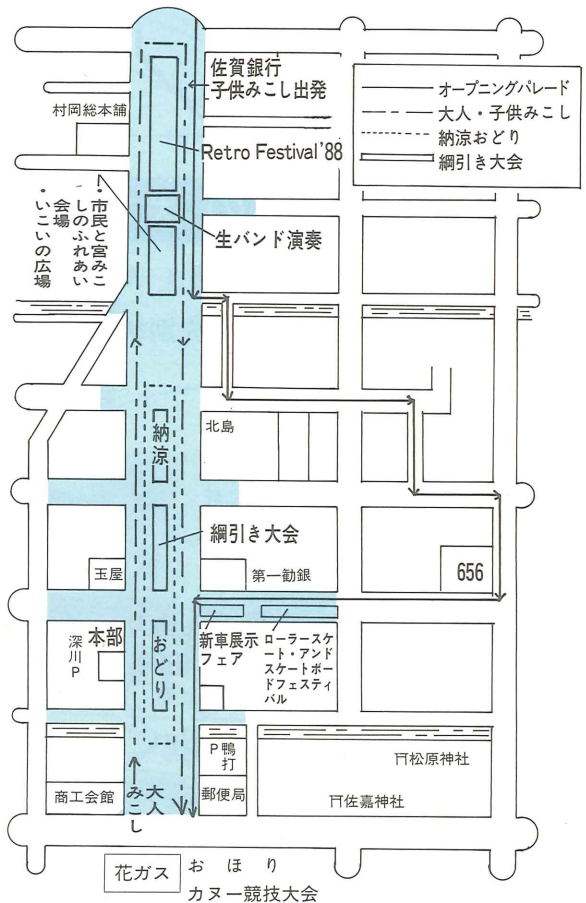



**県文学賞作品募集**  
 部門=小説、随筆、詩、短歌、俳句、川柳  
 受付=8月1日~30日  
 応募先=城内一丁目1-59 県教育庁文化課

**親子ふれあい 星空観望会**  
 日時=8月19・20日 20時~0時  
 場所=佐賀市役所屋上  
 ○保護者同伴の小学4年から中学3年生まで、8月5日申込み締切り。  
 スターウォッチング~「星空の町コンテスト」も同時に行います。  
 主催=市教育委員会 佐賀天文協会 市衛生課

河川や海岸事業にたずさわる当事務所は、シンボルマークや、創立30周年を記念するパネル展のための写真や絵画を募集しています。くわしくは、☎0954-23-5151~5内線304へどうぞ。建設省武雄工事事務所総務課(末松)。



**鯉のつかみどり大会**  
 恒例の鯉のつかみどり大会が、八月十日、多布施川水遊び場で開かれます。当日は午前9時から午後5時(四六歳)から小学二年生まで、受付は午前10時から午後6時(小学三年生から六年生まで)とし午後一時から受付が完了します。なお父兄ははいれませんが幼児をつれたお母さんと一緒につかみどりができます。つかみどりの時間は三十分程度でビニール袋、バケツ、網などの道具は使用できません。

健康手帳をお持ちの方はご持参ください **総合健診内容** 70歳以上の人はすべての検診が無料です

	対象者	受付時間	料金	内容
結核検診	16歳以上	8時30分~11時30分	無料	○胸部レントゲン撮影
肺がん検診	40歳以上	8時30分~11時30分	100円 400円	○胸部レントゲン撮影 ○胸部レントゲン撮影 ○3日間連続の喀痰検査(必要な人のみ)
胃がん検診	40歳以上	8時30分~11時30分	500円	○胃部レントゲン撮影(前夜10時以降は飲食せずタバコも吸わないでください。)
子宮がん検診	30歳以上	9時30分~11時30分	400円	○視診 ○頸部細胞診
基本健診	40歳以上	8時30分~11時30分 13時~14時	600円	○問診 ○血圧測定 ○身体計測 ○尿検査 ○血液検査(17項目) ○内科診察 (必要な人には○心電図検査 ○眼底検査)

検診の種類	料金	対象者	受診場所	受診期間
基本健診	1,100円	40歳以上	市開業 内医	6月10日~10月31日(日曜・祝日を除く)
子宮頸がん検診	1,000円	30歳以上	市開業 内産科	祝日を除く年中(日曜は在宅実施)
子宮頸がん検診	1,700円		市開業 婦人科	

**個別健診**  
 総合健診を受けられない方は、最寄りの病院でぜひ受診してください。受診票は病院の窓口にあります。

すすんで受けよう **総合健診**

がん・心臓病・脳卒中などの成人病が増えています。成人病予防のきめこめは早期発見です。あなたの健康はあなた自身が守るもの。年一回は、必ず健康診断を受けましょう。あなたの町へ検診車がきます。安い料金と短い時間で、総合的な健康診断が受けられます。隣り近所に声かけて、最寄りの会場へ、ぜひお出かけ下さい。

**総合健診日程**

8月3日(水)	本庄小学校
8月4日(木)	本庄小学校
8月5日(金)	新栄小学校
8月18日(木)	神野小学校
8月25日(木)	赤松小学校
8月26日(金)	若楠小学校
8月28日(日)	市役所南玄関(日曜健診)
8月30日(火)	西与賀小学校



**夜間検診**  
 夜間検診では結核・肺がん検診を行います。受付は午後六時半から八時半まで、八月三十日(火)県営城西団地集会所で行います。

**日曜健診**  
 今月は八月二十八日(日)、市役所南玄関で総合健診を行います。日曜健診は、日頃お勤めで多忙な方のために開設しています。ことに胃がん検診は、日曜健診のみ、男女別の検診車で実施します。

**ゴミ問答**

Q 天ぷら油が余りました。どのように処理したらよいのですか。  
 A まず十分に使い切ってください。どうしても残った場合は新聞紙やポロ布などにしみこませて、家庭ゴミに出してください。なお下水や排水口へは絶対に流さないでください。  
 (1)十分に使い切る。  
 (2)天ぷら油は、10回使っても質は落ちることはないといわれます。このためにはさし油をしたり、油の温度を高くしすぎたりしないことや、少な分量を揚げるときは、それなりに小さなナベを使うことが必要です。  
 (3)4回で捨てるのは、本当にもったいない使い方です。

①新聞や古布などに浸ませ、小さなポリ袋に入れて他の家庭ゴミと一緒に大きなポリ袋に入れる。  
 ②牛乳やジュースなどの紙パックの中に細かくちぎった新聞紙や古紙などを十分に詰めて廃油を流しこみしっかりとテープなどで封をしてポリ袋に入れる。  
 (3)下水や排水口へは絶対に流さない。  
 排水口などへ流すと、管が詰まる原因になるだけでなく、下水処理場を損ねたりひいては環境を汚すものになります。

**マイホームの実現 今がチャンス!**

**年金住宅融資**

厚生年金保険(船員保険) 年利率4.65% 貸付額197億を越す

- ◆現在、厚生年金保険(船員保険)の被保険者で、現事業所におおむね2年以上勤務している方に融資。
- ◆最低400万円(被保険者期間3年以上)から680万円(15年以上)。老人(60歳)同居等はさらに150万円~加算あり。(年利率4.65%~)
- ◆被保険者期間10年以上の方は、前記のほか、特別融資(年利率4.90%~)あり。

◆申込期間年4回 (4月・7月・10月・1月)  
 ◆元利均等返済もできます。  
 ◆木造中古住宅にも融資できます。(建築後10年以内)

※詳しいことは下記協会へお問い合わせ下さい。

第2回次 申込受付期間 7/25(月)~9/30(金) 無抽せん

社団法人 **佐賀県年金住宅福祉協会** 佐賀市水ヶ江1-2-33 日本火災海上ビル ☎29-0044(代表)

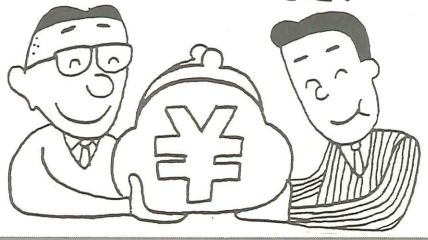



# お知らせページ

市役所の代表電話は24-3151です

## 隔林亭の模型を試作



神野御茶屋「隔林亭」復元考証模型

十代藩主鍋島 閑叟公の別荘、現在の神野公園の池の小島に建てられたとされる「隔林亭」の復元考証模型が、三井所芝浦工大教授の手で、このほど制作されました。参考にした資料は、県立図書館に保管されて...

くわしくは、市建築課 ☎内線284か226へ。 母子・身障世帯の入居者も 団地名「鍋島西団地」 受付8月3日(水)から8月10日(水)まで 戸数200世帯(4戸) 身障者世帯(2戸) 家賃1万7千円 入居資格などくわしいことは、市社会課 ☎内線382へお尋ねください。

### 1歳6ヵ月児健診日程

- 内容：身体計測(身長・体重)、問診、内科、歯科検診、指導、スライド
- 対象者：昭和61年12月1日～昭和62年1月31日までに生まれた幼児
- 持ってくるもの：母子手帳、乾いたパンツかおむつ、筆記用具
- 受付時間：午後1時～2時30分

月日	場所	対象校区
8/9日(火)	市民会館	赤松西与賀 巨勢本庄嘉瀬 北川副蓮池
8/10日(水)	佐賀市役所 1階第1会議室	若楠久保泉 兵庫鍋島 新栄
8/11日(木)	同上	循誘日新 神野勸興 金立高木瀬

※次回は10月に実施します。

## デイサービス 利用してみませんか

市では、在宅の虚弱なお年寄りに対し、入浴、食事サービスなど、家族介護者の負担の解消をはかるために、デイ・サービスを実施しています。

定期的にお年寄りの家庭の近くまで送迎バスが訪問し、入浴、食事サービスのほか、生活指導、健康チェックなど一日(朝9時ごろから夕方4時ごろまで)みんなど楽しく過ごしていただくものです。

## 住宅増改築相談

毎月第1第3木曜日の午後1時から4時まで、市役所一階市民ホールで住宅増改築相談を行っています。住まいの設計、見積り、資金、税金など何でもお気軽にご相談。市建築課 行方不明者を捜す巡回相談所を開設

## 募集

### 市営住宅の入居者を募集

市では、現在鍋島町木ノ角に建設中の鍋島西団地(第二種)の入居者と、既存の第一種市営住宅で空き家が生まれた場合の入居者を募集します。

▽戸数1第一種あき家(40戸) 第二種新築(48戸) 入居資格 昭和63年6月1日から引き続き市内に住居又は勤務先があり、同居か同居予定親族がいて、次の収入基準に該当される方 第一種住宅 法定月所得額が10万円をこえ16万2千円までの方

▽参加資格 市内居住の16歳以上の心身障害者と特別参加者 申込期限 9月10日(土) 申込先 市身障者協会 ☎28725

三歳児健診 対象児 昭和60年7月までの生まれで、まだ健診を受けていない三歳児。 日時 8月11日(木) 午後1時から2時まで 場所 佐賀保健所 内容 内科・歯科検診 身体計測・尿検査・指導 持ってくるもの 母子健康手帳。尿は持参可。

三種混合予防接種 この予防接種は百日咳・ジフテリア・破傷風の三種混合で毎月実施しています。 今月は8月23日(火)市民会館24日(水)市役所医療保健室、いずれも13時30分から15時まで実施します。

麻しん(はしか) 予防接種 麻しんの予防接種を63年9月に予定しています。あらかじめ予約を受け付けますので接種を希望する医院を決め、母子健康手帳と印鑑を持って、もよりの会場へおいでください。

予約受付日程

8月	9日	10日	11日	12日
公民館	赤神勸	日新小	西川副	北川副
高木瀬	久保泉	兵庫鍋島	若楠久保泉	嘉瀬
新栄	兵庫鍋島	赤松西与賀	巨勢本庄嘉瀬	北川副蓮池

### 夏休み 市の施設見学会

期 日... 8月11日(木)  
集 合... 午前9時市役所西玄関  
コース... 市役所(9時10分)ー浄水場ー清掃センターー丸山古墳ー金立いこいの広場(中食)ー下水道終末処理場ーガス局ー市役所(4時ごろ)  
参加者... 市内小学生とその父兄  
定 員... 60名(30組)  
申込先... 電話で市役所市民相談室へ。 ☎内線113・112・115・114  
※弁当・水筒は各自持参すること。

7月27日から8月9日までの2週間、在日留学生を佐賀市へ招き、言葉を越えた「心の交流」を普及着のままで行おうと当会を結成。そして今では実行委員の数、中学生から60歳代までその数50数名。しかもいまだに増員中。「はがくれ・かつちゃん」の下に、学校訪問、サイクリング、納涼さがまつり等を通じて、「心のネット和ーグ」SAGASHIませんか。はじめての「出逢い」緊張の「ふれ合い」そして楽しい夢・想い出づくり!!  
くわしくは、事務局 若林 ☎2295まで。 佐賀市「小さな地球計画」実行委員会



### 仲間

この予防接種は百日咳・ジフテリア・破傷風の三種混合で毎月実施しています。今月は8月23日(火)市民会館24日(水)市役所医療保健室、いずれも13時30分から15時まで実施します。

8月	9日	10日	11日	12日
公民館	赤神勸	日新小	西川副	北川副
高木瀬	久保泉	兵庫鍋島	若楠久保泉	嘉瀬
新栄	兵庫鍋島	赤松西与賀	巨勢本庄嘉瀬	北川副蓮池

## 患者輸送の御用命は 10年の実績を誇る明治タクシーへ

● 中型タクシー料金で御気軽にご利用できます。  
● 付添の方も4名までは乗車できます。  
● 随時2台稼働中

寝台車 ※寝台車をご利用される方へ。お盆のため患者さんの利用が多いのでご利用の方は早目にお申し込みください。自宅から病院へ、病院から自宅へ、病院から病院へ転送承ります。

明治タクシー(株) ☎26-2241