

① スクルーン川で

佐賀市はバルーンを縁として、アメリカ・ニューヨーク州の「グレンズフォールズ市を含むウォーリンカウンティ」と、姉妹都市の提携をすることになりました。

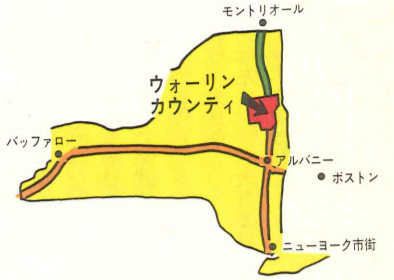

これまでの経過

この姉妹都市提携については、二年前の秋、一九八六年のバルーンフェスタの折、グレンズフォールズの市長の意向として伝えられていたのですが、翌一九八七年の四月、正式に国際姉妹都市委員会及びグレンズフォールズ市長と、ウォーリン郡議長から、相ついで手紙での申し出があったのを受けて、市内有識者二十五名の佐賀市姉妹都市検討懇話会が昨年十二月から発足、数回の検討の結果、その提言を受けて市長が議会上に上程、今年三月の議会で承認されたものです。

模範的なホームタウン

グレンズフォールズ市は、ニューヨークとモントリオールを結ぶハイウェイのなかほどにあり、ニューヨークからは、車で半日の落ちついた地方都市です。美しいハドソン川が、大湾曲しつつ流れる市内からは、アディロンダックのなだらかな山なみが西北に望まれて、アメリカ合衆国のなかでも、水と緑ゆたかな「ホームタウン」として知られています。

佐賀市はアメリカ東部市郡と  
姉妹都市提携へ



② ゴア山から

イーストフィールドなど、ホッケーやフットボールの体育施設も整い、催しものも、東部最大の熱気球大会のほか二十以上のイベントを行っています。グレンズフォールズ市は日本の札幌と同じ北緯四十三度に位置し、平均気温は

佐賀より七度ほど低いといわれていますが、そのため、冬のスポーツであるスキーは十一月から四月一杯まで、たっぷり楽しめるという事です。

ハドソン川と湖の郡

ウォーリンカウンティは、このグレンズフォールズ市を含め、その北西部にひろがる郡で、クインズベリーなど、それぞれ特色のある十一の町をとりこんだ地域です。面積は佐賀県全体よりや

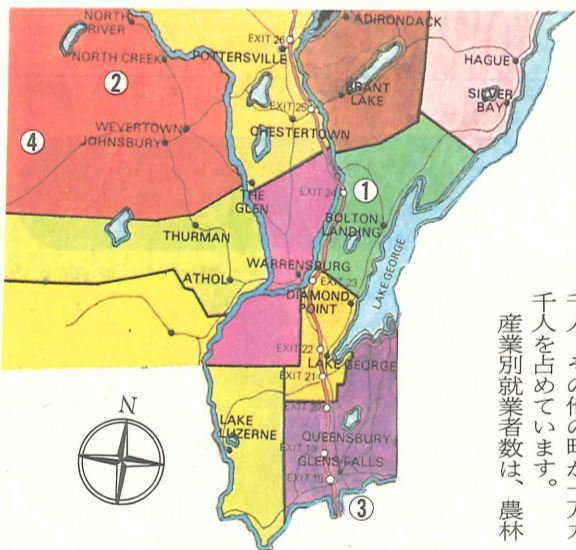

ウオーリン郡全体の人口は、五万五千で、うちグレンズフォールズ市が一万六千人、その他の町が一万九千人を占めています。産業別就業者数は、農林

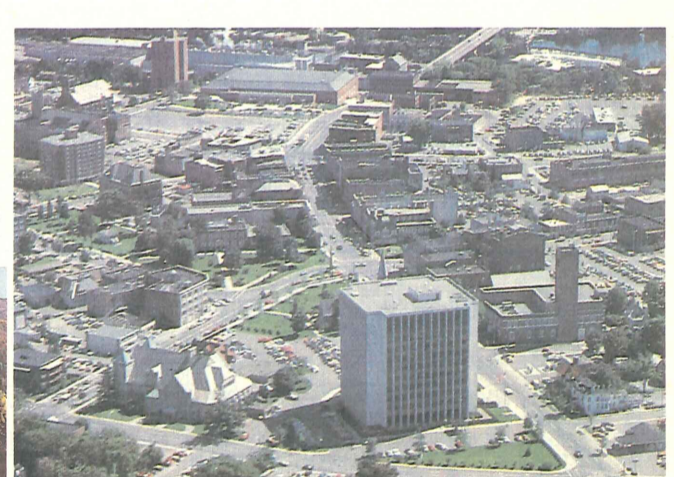

③ グレンズフォールズ市

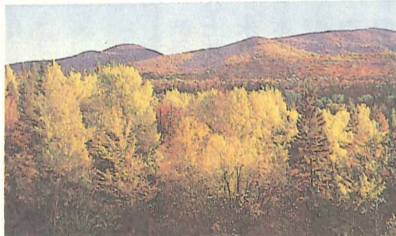

④ アディロンダックの紅葉

漁業など二次産業が一・四%と少く、製造業が二〇%、小売り、金融、不動産業が二十五%、医師や先生、公務員などが三十%といった構成になっています。

姉妹都市提携の今後

このたびの姉妹都市提携については、先方がアメリカ東部で一番バルーンが盛んであるということから、バルーンを中心に互いの文化、人的な交流に重点を置いて関係を進めていくことになりましたが、さらに今後はアジアの一員として、次はアジアの中から姉妹都市の相手を選ぶなど、将来の展望として、広がりや深みをもった国際交流を進めていく必要があります。

電報電話局の窓口が新しくできました。

「NTTプラザ高木瀬」



- 電話の新設・移転のお申込
- 電話機・テレホンカードのご購入
- 電報のお申込
- 電話料金のお支払 etc...

営業時間  
平日 9:00~16:00  
土 9:00~12:00  
日・祭休み  
お問い合わせ TEL 116

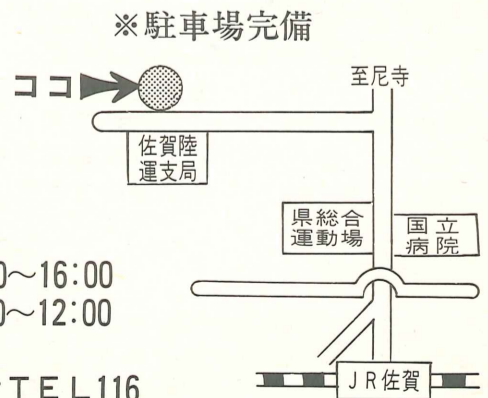

# 自転車バスで葉がくれの里へ

もうすっかり、市民の皆さんにはおなじみになった恒例の「葉がくれの里サイクリング」が、この春は西コースで、銚子塚や金刀比羅神社、丸山古墳などを廻ります。

五月二十二日(日)午前八時半に集合。(雨天中止)

〔場所・出発〕  
○サイクリング 神野公園 野外音楽堂前、九時半出発  
○みて歩き 佐賀市役所前 九時出発(バス)

〔コース〕  
サイクリング 神野公園—蛸久天満宮—御館の森—石井樋公園—与止日女神社—銚子塚—島義勇の墓—丸山古墳—山本常朝先生垂訓碑—金刀比羅神社—古賀穀堂の墓—西隈古墳—金立神社—下宮—お辰観音(解散)

みて歩き 市役所—お辰観音—銚子塚—金立神社—下宮—西隈古墳—古賀穀堂の墓—金刀比羅神社—山本常朝先生垂訓碑—丸山古墳—島義勇の墓—市役所で解散

※西コースとも昼食各自持参。「みて歩き」は百名で、「サイクリング」は三百名になり次第締め切ります。

(申込先)  
佐賀市商工観光課(☎243151内線212)

## 市の施設見学会

市民相談室では、市の施設に対する理解を深めていただくため、季節ごとに見学会を開催していますが、このたびは、左記の要領で開催しますので、まだ参加されたことのない方は、ふるってお申し込みください。

〔バス出発〕  
昭和六十三年五月十六日(月)午前八時三十分までに市役所西玄関前に集合、九時出発。小雨でも決行します。

〔コース〕  
市役所—蓮池公園—蒲田津水門—金山山いこいの広場(中食)—丸山遺跡—終末処理場—市役所(午後三時二十分着)

〔申し込み〕  
電話で市役所☎3151を呼び出し、市民相談室内線112・113・115で住所氏名電話番号を、定員百名で締め切ります。

〔その他の注意〕  
参加費用は無料。水筒や昼食などは持参ください。また広場入口のセンターハウスは、休館日の火曜と年末年始を除き、毎日開いています。会議や研修などにご利用ください。

お申し込み受付は、佐賀市役所商工観光課で、くわしくは☎3151内線213へおたずねください。センターハウスとバンガローの利用料金は右のとおりです。



葉がくれの里サイクリング

## 「金山いこいの広場」バンガロー お申し込みは 市商工観光課へ

施設名	対象	利用料	備考
センターハウス	多目的研修室	被保険者等 1時間当たり 500円	冷暖房利用料は、1時間当たり200円増しとする。
	和室	被保険者等 300円 その他の者 400円	冷暖房利用料は、1時間当たり100円増しとする。
バンガロー(4人用)	被保険者等	4,000円	午後2時から翌日午前10時まで
	その他の者	4,800円	
バンガロー(8人用)	被保険者等	8,000円	午後2時から翌日午前10時まで
	その他の者	9,600円	
バンガロー用備品	一式	1セット(4人用) 500円	鍋、ハンゴ、ヤカン、包丁等

(注)「被保険者等」とは、雇用保険の被保険者及び過去において被保険者であった者をいう。

## 市の体育指導委員を任命

各校区の公民館長から推せんされた体育指導委員四十五名が、四月十三日(水)教育長から辞令を交付され、正式に任命されました。

体育指導委員とは、スポーツ振興法により、「市町村におけるスポーツ振興のため、住民に対し、スポーツの実技の指導その他スポーツに関する指導、助言を行うもの」として、市町村教育委員会から任命される非常勤の公務員です。

スポーツに関するご質問ご相談など、お気軽に各校区の体育指導委員へおたずねください。

## 参加者を募集 リレーカーニバル

◇期日◇五月十五日(日)  
開会式 八時三十分  
競技開始 九時  
競技終了 十二時四十分  
閉会式 十三時

※雨天中止(小雨決行)  
◇場所◇県総合運動場陸上競技場

◇主催◇佐賀市教育委員会  
佐賀市体育協会  
佐賀市体育協同会

◇主幹◇佐賀市陸上競技協会  
佐賀市体育協会

◇参加資格◇佐賀市に居住又は勤務している一般男女と市内小学校・中学校・高等学校の児童生徒。但し、個人種目に限り市外に通う高等学校の生徒も可。

◇申込方法◇五月九日(月)までに、所定の用紙に記入の上、佐賀市役所教育委員会保健体育課に申し込むこと。申込用紙は左記のところに用意してあります。

◇市教育委員会保健体育課  
市労働者体育センター  
各校区公民館

◇問合せ◇佐賀市教育委員会保健体育課 ☎243151 内線426

### 種目

種別	種目	備考	種別	種目	備考		
小学生	5年生	4×100MR	5名以内	小学生	5年生	4×100MR	5名以内
	6年生	4×100MR	5名以内		6年生	4×100MR	5名以内
		1,000M	2名以内			800M	2名以内
中学校	1年生	4×100MR	5名以内	中学校	1年生	4×100MR	5名以内
		2,000M	3名以内			2,000M	3名以内
	2年生	4×200MR	5名以内	2年生	4×100MR	5名以内	
		2,000M	3名以内		2,000M	3名以内	
	3年生	4×200MR	5名以内	3年生	4×100MR	5名以内	
		3,000M	3名以内		3,000M	3名以内	
		800M	3名以内			800M	3名以内
高校	4×100MR	5名以内	高校	4×100MR	5名以内		
		(2チーム可)			(2チーム可)		
		5,000M				3,000M	
一般	40歳未満	5,000M		一般	2,000M		
	40歳以上	2,000M					
校区	4×100MR	5名以内	校区	4×100MR	5名以内		
職域	4×100MR	5名以内	職域	4×100MR	5名以内		
スポーツクラブ	4×100MR	5名以内	スポーツクラブ	4×100MR	5名以内		

※リレー競走はタイムレース

### 注意事項

- 全天候型競技場を使用するため、スパイクは規定品(9mm以下)を使用すること。
- 小・中学校のリレー出場者は、校名入りのユニフォームを必ず着用すること。
- 職域・クラブ・校区・高校のリレー出場者は、別紙のとおりゼッケンを準備すること。
- 雨天時の取り扱い... 7:00 態度決定  
連絡先... 佐賀労働者体育センター (Tel31-6146 Tel30-5929)

## 納涼さがまつりポスターをあなたのイメージで

今年で十七回を迎える納涼さがまつりを控え、納涼さがまつり振興会では、今年も宣伝PRに利用できる、未発表のポスター圖案を募集しています。

〔応募規定〕  
用紙の大きさは、B2判(タテ72.8cm×ヨコ51.5cm)、圖案には「納涼さがまつり」の文字を適当に入れ、あとで期日、会場案内図等を入れるので、下部にタテ10cm×ヨコ5.5cmの余白を残すこと。色数は自由で写真使用も可。裏面に住所・氏名・職業(勤務先または学校名・電話番号)年令を明記のこと。

〔応募資格〕  
過去二年間に優秀賞(佐賀市長賞)を受賞したことのない方で、市内に居住、通勤、通学する高校生以上の方(一人一点に限る)

〔応募締切〕  
今年五月三十一日(火)

〔応募先〕  
佐賀市栄町一番一号佐賀市役所商工観光課内納涼さがまつり振興会  
おたずねは☎243151内線212へ。納涼さがまつりの文字の輪郭は、当会でトレースできます。

なお、審査結果は、八月一日号市報で発表。作品は七月二十五日(月)から八月六日(土)まで、市役所一階市民ホールで展示します。

5月5・6日  
市民会館  
人形劇  
「11びきのねこ」  
佐賀子供劇場協議会  
☎29-3855

## マイホームの実現 今がチャンス!

## 年金住宅融資

- ◆申込期間年4回 (4月・7月・10月・1月)
  - ◆元利均等返済もできます。
  - ◆木造中古住宅にも融資できます。(建築後10年以内)
- 申込受付期間 4/25(月)～7/8(金)  
無抽せん
- ※詳しいことは下記協会へお問い合わせ下さい。



- ◆現在、厚生年金保険(船員保険)の被保険者で、現事業所におおむね2年以上勤務している方に融資。
- ◆最低400万円(被保険者期間3年以上)から680万円(15年以上)。老人(60歳)同居等はさらに150万円～加算あり。(年利率4.80%～)
- ◆被保険者期間10年以上の方は、前記のほか、特別融資(年利率5.10%～)あり。

社団法人 佐賀県年金住宅福祉協会

佐賀市水ヶ江1-2-33 日本火災海上ビル ☎29-0044(代表)

### みんなの国民年金

「保険料は便利な「口座振替」で」

口座振替を利用すれば、納期限を気にする必要もなく、納め忘れがなくお支払いの手間がはぶけます。

以上六十歳未満の人。  
◎遺族年金受給者で他の公的年金に加入していない二十歳以上六十歳未満の人。  
未だ加入していない人はお早目に市役所一階⑧番窓口へ。

くわしくは、市保険年金課年金係 ☎23151内線336か337へ。

「国民年金に必ず加入しなければならぬ人」

◎日本国内に住所がある二十歳以上六十歳未満の自営業者・農林漁業者・自営業者で、現在厚生年金保険(船員保険)や共済組合に加入していない人。  
◎厚生年金保険(船員保険)や共済組合の加入者に扶養されている配偶者で二十歳

軽自動車には「納税証明書」が必要で、軽自動車税は5月31日までに!!

63年度の納税通知書は5月17日頃に郵送します。納税証明書は通知書の右側です。くわしくは、市民税課⑭番窓口へ ☎23151内線187



60歳未満  
20歳以上

「保育所(園)は随時受け付けます」

昼間、仕事や病気などで乳幼児の保育ができません方は、市社会課⑩番窓口かお近くの保育所(園)にお申し込みください。市社会課児童福祉係 ☎23151内線384

あなたも受講しませんか

県婦人就業センターでは、婦人が有利な条件で就業できるように、講習会を開きます。

①ワープロ 三十名、六月八日から七月六日まで。  
②販売事務・ワープロ 二十名、六月六日から七月二十日まで。

いずれも週三日で、午前十時から午後三時十五分まで。

受講料は無料ですが教科書代等は実費負担。くわしくは、県婦人就業センター(成章町五十二) ☎242595へ。

63年度計量器定期検査日程

「はかり」を営業用・証明用として使用されている方は、毎年、定期検査を受けなければなりません。この検査をつぎの日程で行います。新たに「はかり」を購入された方、または廃止された方は市商工観光課 ☎23151内線214)までご連絡ください。

月	日	時 間	会 場
5月16日(月)	9:30~11:30	市農協嘉瀬支所	
	13:00~15:00	佐賀県計量検定所	
5月17日(火)	9:30~11:30	西与賀公民館	
	13:00~15:00	市農協本庄支所	
5月18日(水)	9:30~11:30	巨勢公民館	
	13:00~15:00	北川副公民館	
5月19日(木)	9:30~11:30	市農協運池支所(共 同)	
	13:00~15:00	市農協兵庫支所	
5月20日(金)	9:30~11:30	市農協久保泉支所	
	13:00~15:00	金立公民館	
5月23日(月)	9:30~11:30	市農協高木瀬支所	
	13:00~15:00	若楠公民館	
5月24日(火)	9:30~11:30	神野小学校	
	13:00~15:00	〃	
5月25日(水)	9:30~11:30	日新小学校	
	13:00~15:00	新栄公民館	
5月26日(木)	9:30~11:30	循誘公民館	
	13:00~15:00	〃	
5月27日(金)	9:30~11:30	赤松小学校	
	13:00~15:00	〃	
5月30日(月)	9:30~11:30	勸興公民館	
	13:00~15:00	〃	

### 市税は口座振替で

納税を口座利用にすると納付書がなくなり、うっかり納め忘れ等の心配がなくなります。口座振替はあなたの預金口座から、納期にあわせ自動的に税金を納付するしくみです。

手続きは簡単!

口座をお持ちの金融機関(銀行・郵便局・農協)へ印鑑と通帳をお持ちになればすぐできます。

六十三年度の市税の納期はつきのとおりです。

○固定資産税(含む償却資産) 二期(五月)、二期(七月)

納税に利用するお問い合せは市納税課 ☎23151内線202番〜205番へ

### 父の日マラソン

期 日=6月19日(日)午前5時  
30分県庁前スタート  
コース=20km・10km・5km(女子又は70歳以上)  
参加料=1,000円(朝食付)  
申し込み=5月31日までに、今宿町11-4鈴木正 ☎250580へ

### お忘れではありませんか

1口加入の場合

(1)死亡、後遺障害のとき 1,000,000円

(2)けがのとき(実治療日数)  
7日未満……………5,000円  
7~30日未満……………10,000円  
30~60日未満……………20,000円  
60~90日未満……………30,000円  
90~120日未満……………50,000円  
120~150日未満……………70,000円  
150~180日未満……………90,000円  
180日以上……………120,000円

※2口加入は保障も2倍

『安全はまずわが家から職場から』

①保険料が安い 一ヶ月五〇〇円。五月から加入したら年間五五〇〇円。  
②保障内容が良い(二人一戸まで加入可)

③保障期間 加入の日から六十四年三月三十一日まで

④手続き簡単 加入票に住所・氏名・年齢・口数を記入する

⑤受付窓口 市内の銀行・相互銀行信用金庫などの市指定金融機関(郵便局・農協除く)

『交通事故が多発しております』

家族みんなで加入しよう!

くわしくは、市総務課交通安全対策係 ☎23151内線155へ

### 備えあれば、憂いなし

市民交通災害保険

『佐賀市民であれば』

いつからでも加入できます

①保険料が安い 一ヶ月五〇〇円。五月から加入したら年間五五〇〇円。  
②保障内容が良い(二人一戸まで加入可)

### 5月1日(第一日曜日)は国保の納税相談日です

五月は国保の滞納整理月間です。共働きなどで特別忙しい方、病気や失業などの理由で納付が困難な方は、午前九時から午後四時まで、市役所一階⑥番窓口へおいでください。

まだ昭和六十二年度分の国保税を完納されていない方は、五月二十日までに必ず納めてください。未納のままにしておくと、法の改正により、被保険者証の代りに資格証明書が交付され病院窓口で一時全額本人負担となります。このようなことがないように、ご理解とご協力をお願いします。

お問い合わせは市保険年金課納税係 ☎23151内線338・468へ。

自治会保険が発足します

佐賀市自治会協議会では、自治会が主催するいろいろな行事や活動中に死亡した場合は、自治会が死亡した方のお葬式費用を補助します。お尋ねは、市総務課へ。

### あなたの国保Q&A

Q 骨折をしたのでコルセットを着せることになりましたが、治療を受ける場合、ねんざ等で治療を受けた場合は、

A 骨折した場合は、ねんざ等で治療を受けた場合は、

Q 国保加入者が死亡したら葬祭費が支給されると聞きましたが、

A 被保険者が死亡したとき葬祭費として一万五千元が支給されます。



### あなたの町の公民館

本庄の巻

本庄町は鍋島家ゆかりの地で、藩祖、直茂の生地や佐佐藩歴代藩主の墓所高伝寺など、史跡を多く有する町で知られています。

子どもたちに、生まれ育った地元の歴史を伝えて、将来は語りべさんになつてもらおう。こんな教室が本庄公民館に開設されています。語りべ教室がそれです。ここ

### 茶の間の延長

では、廃材を利用して作った案内標柱を、子どもたちが自らの手で史跡のそばに立てたり、史跡の映画(八ミリ)づくりを体験したりしながら、郷土の歴史を学んでいます。豊かな郷土文化に恵まれた本庄町の特色は、子ども会などの行事の中にも反映されており、町内の史跡めぐりは年中行事の一つになっています。

このように、本庄町では公民館を中心として、郷土色を生かした活動が活発に行われています。

一方、新しい文化、教養の向上にも目が向けら



ふれ合いを深めながら、教養から健康管理まで楽しく学んでいます。

また文化教養の向上を目指すグループ活動も盛んで、特に絵画教室では市役所の市民ホールで作品展も開いており、大変好評です。

公民館では、毎日どこかの部屋で、楽しい語らいや笑いが弾んでいます。

『茶の間の延長』本庄公民館はこんな公民館です。公民館の前にはバス停があります。時間待ちの時、街からお帰りの時、お気軽にお立ち寄りください。 ☎232061

夢・ネット和ーク

募集

●資格 20歳~35歳の男女  
●派遣地域 アジア・アフリカ・中近東・中南米・中国など40カ国  
●派遣部門 農林水産・加工・保守操作・土木建築・保健衛生・教育文化・スポーツなど150職種  
●募集期間 4月15日~5月31日

募集説明会 日時:5月16日(月)18:30~21:00 場所:唐津市文化会館第3会議室  
日時:5月17日(火)18:30~21:00 場所:佐賀駅前佐賀東急イン2階錦の間

○お問い合わせ、資料請求は240円切手同封のうえ下記まで  
佐賀県福祉生活部青少年婦人科育成指導係  
☎0952(24)2111内線2056 〒840 佐賀市内1-1-59

国際協力事業団九州支部 ☎092(451)3380 〒812 福岡市博多区博多駅前2-9-28 (商工会議所ビル内)

青年海外協力隊事務局 事務局 〒160 東京都渋谷区広尾4、2、24 ☎03(400)7261

鯉のぼりは電線のないところで...

# お知らせページ

市役所の代表電話は24-3151です

## 維新の元勳大礼服姿で

今月十五日まで開かれている大隈重信侯特別展に先立ち、初日の四月十七日に大隈重信侯銅像の除幕式が、水ヶ江(会所小路)の大隈記念館前で



を複製し、生家の東側に建てられました。式典には、銅像建設期成会、地元校友会の人たちをはじめ、西原早大総長、老侯の孫の大隈信幸氏、西村市長ら五百人が参加し、早稲田大学グリークラブの五十人が力強く、美しいハーモニーの男声合唱で華をそえました。

開催中の特別展には、老侯が愛用した緋のガウンをはじめ、貴重な資料遺品が展示されています。お早目にどうぞ。

## 募集

### 市職員(作業員)を

電話で教育相談  
☎243151・内線422  
毎週月曜～金曜 午後4時  
午前9時～午後4時  
休学・進学・進路・学習など気軽に  
お電話を！  
市学校教育課教育相談係

### 住宅増改築相談

毎月第1第3木曜日の午後1時から4時まで、市役所一階市民ホールで住宅増改築相談を行っています。  
住まいの設計、見積り、資金、税金など何でもお気軽にご相談を。市建築課  
無料法律相談  
5月10日(火)午前10時～午後4時。市役所一階ロビー。  
▽金銭、土地、建物、交通事故、公害、家族関係などもめごと一切、お気軽にどうぞ。主催は県弁護士会。

### 点字・朗読奉仕員養成講習会

県立点字図書館では毎月、(木)・(金)曜日に点訳と朗読奉仕員養成のための講習会を開いておられます。  
お問い合わせ、申し込みは県立点字図書館 ☎260153へ。

## 募集

### 市職員(作業員)を

市では、職員(作業員)の採用試験を次のとおり実施します。  
▽受験資格  
次のいずれにも該当する者  
①昭和六十三年四月一日現在満二十五歳未満の者  
②佐賀市に昭和六十三年一月一日以前から引き続き居住し、住民登録している者  
▽採用予定人員  
若干名

- 試験日 五月十二日(木)・十三日(金)
- ▽受験手続  
市販の履歴書に写真をはり、市人事課市役所七階に提出してください。
- ▽受付期間  
五月二日から五月十日迄。くわしいことは、人事課 市内線122へ。
- 市営バス観光ツアー  
ゆかた付 霧島温泉 (1泊2日) ¥15000円  
出発日 6月26日(日)29日(水)  
雲仙のミヤマキリシマ 5月15日(日)22日(日)  
仙酔峡のミヤマキリシマ

## 硬式テニス教室

対象者は、市内に居住、通勤する一般男女。◇期間は5月12日から6月13日まで。月・木曜日の計10回。◇時間は午前9時30分から11時30分まで。◇場所は森林公園庭球場。◇申し込みは5月9日(月)午後5時までに、参加料3000円を添えて市保健体育課へ(市内線426。定員30名になり次第締め切ります)。

●募集団体 多布施団地(多布施三丁目) 23戸  
●お問い合わせ、申込先 県住宅供給公社 ☎226131

## 保健

◎日時 毎週水曜日午前10時から12時まで  
◎受講料 月額2000円  
◎申込先 ☎248948実松照輝

☎は内線315か316へ。  
三種混合予防接種  
この予防接種は百日咳・ジフテリア・破傷風の三種混合で毎月実施しています。今月は5月18日(水)市民会館19日(木)市役所保健室、いずれも午後1時30分から3時まで実施します。

献血にご協力を  
◇期日 5月7日と21日  
◇時間 10時から16時まで  
◇場所 西友佐賀店駐車場  
市民のみならず、救急医療の血液は不足してピンチです。すんでのご協力を。佐賀県赤十字血液センター

成人病教室で病気の予防!!  
◇肝臓病教室 5月9日(月) 15時～17時 市民会館  
◇貧血教室 5月23日(月) 15時～17時 市役所7階第2会議室

### ポリオ(小児マヒ)生ワクチン投与日程(無料)

◇対象者=昭和63年1月31日までに生まれた4歳未満の乳幼児で、まだ、ポリオ生ワクチン投与を2回完了していない子。◇注意事項=予防接種手帳をよく読んで、個人票を記入し、母子健康手帳と印かんを持って保護者が会場におつれください。

校区	月日(曜)	時間	実施場所
高木瀬	5月24日(火)	午後2時～3時	高木瀬公民館
嘉瀬			嘉瀬公民館
久保泉			久保泉公民館
兵庫	5月25日(水)	午後2時～3時	兵庫公民館
北川副			北川副公民館
西与賀			西与賀公民館
赤松	5月25日(水)	午後1時30分～3時	市民会館
嘉瀬			嘉瀬公民館
鍋島			鍋島公民館
鍋島	5月26日(木)	午後2時～3時	鍋島公民館
金立			金立公民館
巨勢			巨勢公民館
蓮池	5月27日(金)	午後2時～3時	城原町会館
本庄			本庄公民館
神野			5月27日(金)
新栄	新栄公民館		
金立	金立公民館		
全町区	5月31日(火)	午後1時30分～3時	市役所保健室

### 日本脳炎予防接種日程(無料)

◇対象者=当日3歳以上6歳(未就学児)までの幼児(毎年接種している人は1回、初めての人は2回接種)◇持参品=母子健康手帳と印かん。◇ひきつけを起こしたり、熱がある子など接種できません。くわしくは市衛生課内線315へお電話ください。

校区別	1回目	2回目	時間	実施場所
赤松	5月10日(火)	5月20日(金)	午後1時30分～3時	市民会館
北川副	5月10日(火)	5月20日(金)	午後2時～3時	北川副公民館
久保泉	5月10日(火)	5月20日(金)	午後2時～3時	久保泉公民館
蓮池	5月17日(火)	5月31日(火)	午後2時～3時	高木瀬公民館
高木瀬	5月17日(火)	5月31日(火)	午後2時～3時	嘉瀬公民館
嘉瀬	6月2日(木)	6月16日(木)	午後2時～3時	鍋島公民館
巨勢	6月2日(木)	6月16日(木)	午後2時～3時	巨勢公民館
兵庫	6月2日(木)	6月16日(木)	午後1時30分～3時	市役所保健室
神野	6月2日(木)	6月16日(木)	午後1時30分～3時	市役所保健室
日新	6月3日(金)	6月17日(金)	午後1時30分～3時	市役所保健室
本庄	6月3日(金)	6月17日(金)	午後2時～3時	本庄公民館
西与賀	6月3日(金)	6月17日(金)	午後2時～3時	西与賀公民館
金立	6月3日(金)	6月17日(金)	午後2時～3時	金立公民館
全町区	6月24日(金)		午後1時30分～3時	市役所保健室

### 佐賀熱気球クラブ「かちがらす」

佐賀を代表するあのかちがらすに由来する佐賀でも古い熱気球クラブ。現在メンバーは24名。様々な職業を持つ人達の集まりで気球はメルヘン号、さっちゃん号、NCさが号の3機。佐賀はもちろん色々な所でのフライトを楽しんでいます。

昨年秋、日本選手権第3位に入賞し世界大会への出場権を獲得！一方では大会運営そのものにも深く携わっており来年の世界大会が素晴らしい大会となる様、又地元佐賀かちがらすの熱気球が素晴らしい成績を収められる様頑張ります。  
—Soft Landrngs—

◆対象児と日程  
昭和60年4月までに生れた三歳児でまだ健診を受けていない幼児は5月12日(木)に健診を行います。  
◆受付時間と場所 午後1時から2時まで市役所7階第2会議室

### 子宮がん施設検診

検診の種類	料金	対象者	受診場所	受診期間
子宮頸がん検診	1,000円	30歳以上	市内開業産婦人科	祝日を除き年中実施(日曜は在宅医)で実施
子宮頸がん体がん検診	1,700円	30歳以上	市内開業産婦人科	祝日を除き年中実施(日曜は在宅医)で実施

※70歳以上の方は無料です。  
※受診票は、医療機関窓口にあります。直接お申し出ください。

## 7つのしあわせをお届けします!!

### 夕食材料ママセット

- 1 くらべてください 生鮮品を多く使っています
- 2 雨ニモケズ 風ニモケズ ●毎日お届けします
- 3 ムダを省いて 大変お得 ●必要量をパックします
- 4 美しいカラー 写真献立表付 ●もう今夜のおかずが悩まされません
- 5 お好きな日だけご注文 ●追加取り消しは当日9時まで受け付けします
- 6 お忙しい奥さま!! お留守にしても安心です... ●保冷箱に入れてご指定の場所へ
- 7 栄養のバランスを 考えています ●専門の栄養士がメニューをつくりま

## お電話ください

### 佐賀給食グループ (株)予章

佐賀市兵庫町藤ノ木394(佐賀給食センター内)  
TEL 23-2647・24-1261(代)

- 1 ママセットのお申し込み方法  
お申し込みは下記の事項を申込書又は電話にてお願い致します。(営業部員が参上します) 当方は地図で照合致します。  
●ご住所及び配達場所(できるだけ詳しく、目標があればそれもお願いします)  
●ご氏名(貴方のお名前と配達先のお名前)お電話番号。  
●ご希望の日付、曜日(献立表をご覧の上お好きな日付をお選びください。一週間続けておとりいただくなくても結構です。)
- 2 お届け方法  
お申し込みいただいた翌日からお届け致します。
- 3 取消変更は  
当日午前9時まで結構です。
- 4 お支払いは現金にて  
(ご希望の際は銀行振り込みでも結構です) 1週間払い、月2回払い、月1回払い、その他、ご相談により決めさせていただきます。  
(佐賀銀行本店 普通預金番号 1078078)

# 今月は軽自動車税の納期です