

見なおそう  
さかの言葉  
しつきやあ  
さあ、こいで  
しつきやあそーた  
(全部、悉皆)

# 市報 さが

No.616  
昭和62年  
5月号  
(毎月1日発行)

発行所 佐賀市役所(電話代表②3151)  
〒840 佐賀市栄町1番1号  
編集 市民相談室  
人口 165,736人  
男 78,698人  
女 87,038人  
世帯 54,589



鯉のぼりは  
電線のないところへ  
あそびまわす。

## 競技種目

- 小学校5年6年 男子・女子 400m R ●中学校1年2年3年女子 800m
- 中学校1年男女・2年3年女子 400m R ●高校・一般40歳未満 5,000m
- 中学校2年3年 男子 800m R ●高校 男子・女子 400m R
- 中学校1年2年 男子 2,000m ●職域 男子・女子 400m R
- 中学校3年 男子 3,000m ●一般男子40歳以上・一般女子 2,000m
- 小学校6年 男子 1,000m ●校区 男子・女子 400m R
- 小学校6年 女子 800m ●スポーツクラブ男子・女子 400m R

## 天皇陛下ご来佐

5月22日午後

恒例の佐賀市リレーカーニバルも、二十二回を迎えます。期日は五月十七日の日曜、雨天中止、小雨決行です。場所は、佐賀県総合運動場陸上競技場。参加できる人は、佐賀市に居住又は勤務している一般男女と市内小学校・中学校・高等学校の児童生徒。  
参加希望者は、五月九日土曜正午までに、市教育委員会保健体育課(電話代表②3151内線426)へ③05929へどうぞ。

五月二十四日、嬉野町で第三十八回の全国植樹祭が開催されますが、この植樹祭には、天皇陛下もご臨席になります。  
陛下は、二十二日福岡空港にご到着のあと、車で佐賀にはいられ、同夜はホテルニューオータニに一泊。  
翌二十三日午前中は、県美術館や有明千瀬などを、また午後からは、芦刈町の県有明水産試験場をご視察になる予定です。  
行幸の二順路(市内)  
◇二十二日(金)午後◇堀立↓構口↓県庁↓ホテルニューオータニ。  
◇二十三日(土)午前◇ホテルニューオータニ↓佐賀県美術館↓城南中↓南部バイパス↓本庄小↓鹿の子↓有明干潟↓鹿の子↓本庄小↓南部バイパス↓城南中↓社会福祉会館↓ホテルニュー



# 第22回リレーカーニバル

5月17日 県総合運動場

リレーカーニバルは市民の祭典。小学校五年生から中学・高校一般まで、トラックを全力疾走。力走につぐ力走、そして根の尽きるまで走ったそう快感。そのあとの空の、気が遠くなるような青。

◇二十三日(土)午後◇ホテルニューオータニ↓辻の堂↓天祐寺橋交差点↓佐賀球場前↓西与賀平松交差点↓丸目↓嘉瀬町↓久保田橋。  
市内の沿道では、心から温く歓迎申し上げます。当日は道路の混雑が予想されますので、早めにおいでください。奉送迎についてのお問い合わせは、市役所総務課②3151内線152へお尋ねください。  
全国植樹祭を記念し、今日から来まで、県立博物館と美術館で「森林と文化展」が開かれます。

## 草花あそび

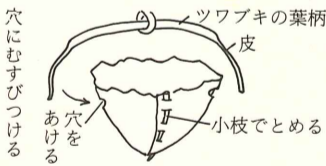

木浅れ日おちる岩陰に、切りたつ崖地にふきに似て円く、濃緑の葉がひらく。その葉を円錐形にまるめ、木の小枝で縫ってとめ、長い葉柄の端をむいて提げるように結びつける。季節の花をつんで、お友だちへの贈り物。  
- 第1~第4週までの金曜は緑の相談日 -

今の世の中・・・  
テレホンカードはなにか  
便利です!!

開店 5周年記念  
原島商店  
佐賀市中ノ小路5-5

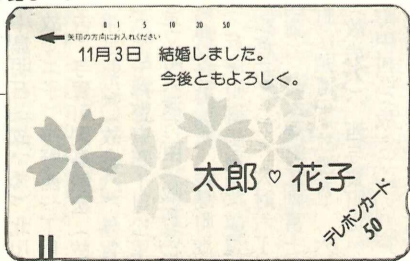

テレホンカード専門ショップ

とくんととく佐賀

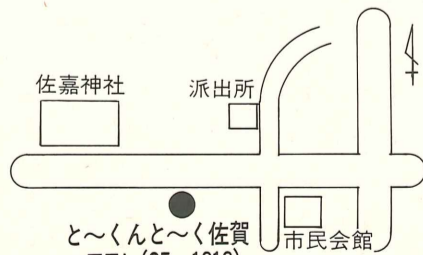

# 5月17日(日)は そろって 葉がくれの里へ

へ、弁当もつて、歴史探訪してみませんか。  
▽ときは五月十七日(日)午前八時半。サイクリングは神野公園野外音楽堂前に集合九時半出発。みて歩きは、市役所西玄関に集合、九時出発です。  
▽サイクリングコース  
神野公園—蛸久天満宮—御館の森—石井樋公園—与止日女神社—西隈古墳—古賀穀堂の墓—金刀比羅神社—山本常朝先生垂訓碑—丸山遺跡(金立山)の広場—島義勇の墓—金立神社下宮—銚子塚—お辰観音(現地解散)  
▽みて歩きのコース  
市役所—お辰観音—銚子塚—金立神社下宮—西隈古墳—古賀穀堂の墓—金刀比羅神社—山本常朝先生垂訓碑—丸山遺跡(金立山)の広場—島義勇の墓—市役所(解散)  
お申し込みは、市商工観光課 ☎3151内線212へ。サイクリングは三百名で、みて歩きは百名で締め切ります。



銚子塚にて(昨年のみて歩き)

好評のバスによる「施設を見る会」を、五月十三日水曜に行います。  
コースは、佐賀市役所を九時に出発のあと、佐賀城の門、蓮池公園、蒲田津樋門、丸山遺跡を見学。金立山の広場で昼食。午後からはお辰観音、清掃センターを廻り、午後四時ごろ市役所に帰ります。

## 5/13市の施設を見る会

この会は、市政や市の施設のPRを目的とするもので、弁当は各自持参、会費は無料です。振ってご参加ください。  
参加ご希望の方は、はがきに住所、氏名、年齢、電話番号を記入の上、840佐賀市栄町1番1号佐賀市役所市民相談室まで、お申し込みください。  
申込受付は五月七日(木)までですが、定員六十名に達し次第締め切ります。  
お問合せ 市市民相談室 ☎3151内線115。

## あなたを守る国民年金

### 現況届お忘れなく

五月は、国民年金の障害年金、母子年金、遺児年金、寡婦年金を受けている方が「現況届」を提出する時期です。  
用紙は、社会保険事務所から送られてきます。この現況届は、年金を受け給している方の生存等を確認し、引き続き年金を受け

られるかどうかを調べる大切な手続きです。  
この届出を忘れたり、提出が遅れたりすると年金の支給が止まったり、遅れたりしますので、十分注意してください。  
「現況届」は、五月末までに必ず市役所保険年金課9番窓口へ提出ください。  
なお、この保険料免除期間については、昭和六十七年三月三十一日までに、一月二千四百円の保険料で追納することができます。

## きびしい国保財政

### 国保税は完納されていますか

まだ、昭和六十一年度分の国保税を完納されていない方は、五月二十日までに必ず納めてください。未納のままにしておくと、その額と理由によっては法の改正により、被保険者証の代りに資格証明書が交付され、病院窓口で一時的に本人負担となります。

### 5月3日(第一日曜)は国保の納税相談日

五月は国保の滞納整理月間です。共働きなどで特別忙しい方、病気や失業などの理由で納付が困難な方は、午前九時から午後四時まで、市役所一階⑥番窓口へおいでください。お問合せ 内線338・468

### 第三者からうけた傷害

交通事故など、第三者から傷害を受けた場合、被害者に重大な過失がない限り、医療費は加害者が負担する前に必ず国保へ連絡を

### 交通事故の心得

- ①まず落ち着いて、相手を確認(車のナンバー、免許)
- ②必ず警察へ連絡
- ③示談は慎重に(国保で治療を受けたときには示談の前に必ず国保へ連絡を)

## 軽自動車をおもちの方へ

おわざわざ市役所の窓口に行かなくても車検が受けられます。  
車検を受ける際、滞納がなければ、納税通知書に添付の納税証明書(車検用)を受けられます。ぜひご利用ください。

○昭和六十二年の軽自動車税の納税通知書は、五月十五日頃お手紙に郵送いたします。六月一日までに必ず納入しましょう。  
○五十cc以下のバイクのナンバープレートの文字が判読しにくいものについては、市役所一階14番窓口で、六月一日まで、無料で新しいナンバープレートとお取りかえします。印鑑とナンバープレートを持参ください。(なお破損の場合は、従来どおり二百円を事実としていただきます。)

## 伝説を歩く

### 徐福(その一)

左専員はカンナノイ属のくろぶき(金立町大門)の徐福(その一)の伝説は、彼我の古い歴史の書物(史記、魏志東夷伝、三国志、牛蓬記、海道諸国記など)に記述がみられ、事実、中国山東省には徐福村(現徐阜村)が存在しているとのことです。



金立山には、わが国古来の神々のほか、農耕養蚕医薬の神として徐福が祭られています。

徐福は、秦の始皇帝の命をうけて不老不死の薬草を求め、日本国を訪れたといわれる中国の方士(占いや

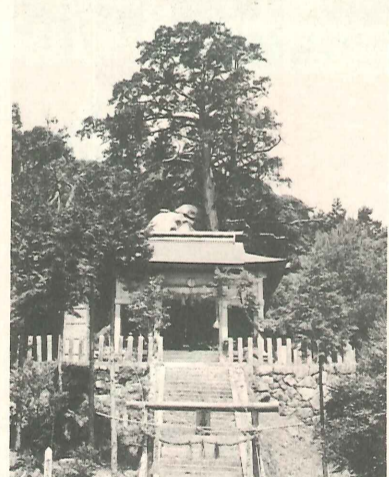

金立神社上宮

- ### 寄付御礼
- 皆様から戴きました香典返し、一般寄付の貴重な浄財は、低所得世帯、心身障害児、者老人福祉、ボランティアの育成等の福祉増進に幅広く使わせていただいております。  
佐賀市社会福祉協議会 (敬称略)
- 福岡市中央区川内町(故人) 故チヨエ
  - 佐賀県神埼郡三好弘子(故人) 故大木シカ
  - 西与賀町角田薫(故人) 故エキ
  - 久保泉町光武晃(故人) 故善逸
  - 兵庫町直塚初一(故人) 故トエ
  - 若宮三丁目相良寅雄(故人) 故光枝
  - 伊勢町日田篤(故人) 故ウタ
  - 兵庫町枝吉英子(故人) 故トエ
  - 日田の出一丁目平野美智子(故人) 故昌隆
  - 嘉瀬町築山昇(故人) 故トミ子
  - 神野西二丁目納富藤代(故人) 故トミ子
  - 西与賀町納富トシ子(故人) 故謙三
  - 本庄町古川長造(故人) 故鶴田富雄
  - 高木町高倉裕子(故人) 故正昭
  - 北川副町柳川清(故人) 故チエ
  - 北川副町亀井キヨ(故人) 故彦一
  - 高木瀬町飯塚ヤス子(故人) 故莞爾
  - 鍋島町高尾作一(故人) 故ツチ
  - 末広一丁目江副明(故人) 故シツ
  - 日の出一丁目深野明(故人) 故卯八
  - 大財六丁目原ヒサエ(故人) 故松吉
  - 高木瀬町服巻藤(故人) ミ
  - 与賀町杉シマ(故人) 故吉次
  - 多布施一丁目丸田正二(故人) 故スガ
  - 嘉瀬町副島ふじ子(故人) 故スヤ
  - 神野西二丁目吉村功雄(故人) 故千代
  - 若宮一丁目中島明石(故人) 故マス
  - 北川副町横谷孝史(故人) 故ミエ子
  - 神野西一丁目森田文子(故人) 故春吉
  - 与賀町副島敏宏(故人) 故クラ
  - 巨勢町無津呂弘之(故人) 故金八
  - 与賀町片桐武男(故人) 故カタ
  - 神野東四丁目松尾康一(故人) 故マキ
  - 金立町大渡江臣(故人) 故初次
  - 北川副町小川みつ代(故人) 故芳郎
  - 鍋島町池田光子(故人) 故広次
  - 兵庫町御厨康司(故人) 故豊司
  - 西魚町吉田和英(故人) 故ヒデ
  - 大財六丁目福島幹男(故人) 故鶴葉
  - 高木瀬町江副富士(故人) 故猪六
  - 長瀬町江頭博子(故人) 故源吾
  - 六座町小宮アツ子(故人) 故治人
  - 西与賀町堤ハツ(故人) 故勲
  - 嘉瀬町中村弘(故人) ミワ
  - 八戸溝一丁目山田武己(故人) ツユ
  - 本庄町北島則夫(故人) シゲ
  - 長瀬町山田和明(故人) 町小
  - 神野五丁目長瀬隆信(故人) レイ
  - 今宿町小島英樹(故人) 満夫
  - 高木瀬町江頭憲彦(故人) 庄二
  - 中の館町徳永美津子(故人) シメ
  - 本庄町藤瀬知子(故人) 秋次
  - 本庄町老岐京子(故人) 和男
  - 蓮池町江口敬信(故人) 故キク
  - 大財五丁目川内裕子(故人) 正則
  - 高木瀬町辻浩介(故人) 美希
  - 八戸二丁目江越豊太郎(故人) マツエ
  - 金立町野口八千代(故人) 故江口素方
  - 鍋島町江口アサ子(故人) 故和弘
  - 高木瀬町牧マサ子(故人) 次郎
  - 本庄町副島高木(故人) 龍彦
  - 大財四丁目芦原清治(故人) 義治
  - 神野東四丁目野方英次(故人) 竹次
  - 東佐賀町吉田サチ子(故人) 陽利
  - 久保泉町福地安信(故人) 勝太郎
  - 呉服元町中原江子(故人) 次
  - 本庄町中敬(故人) ソツ
  - 八戸一丁目

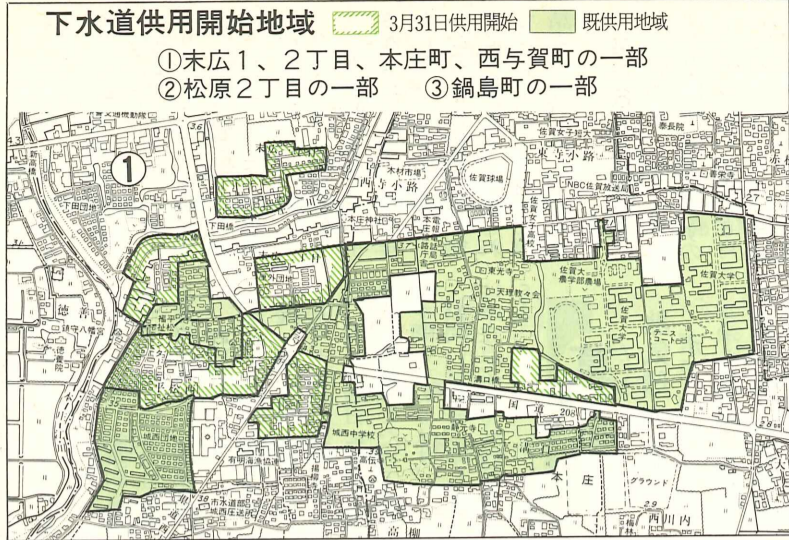
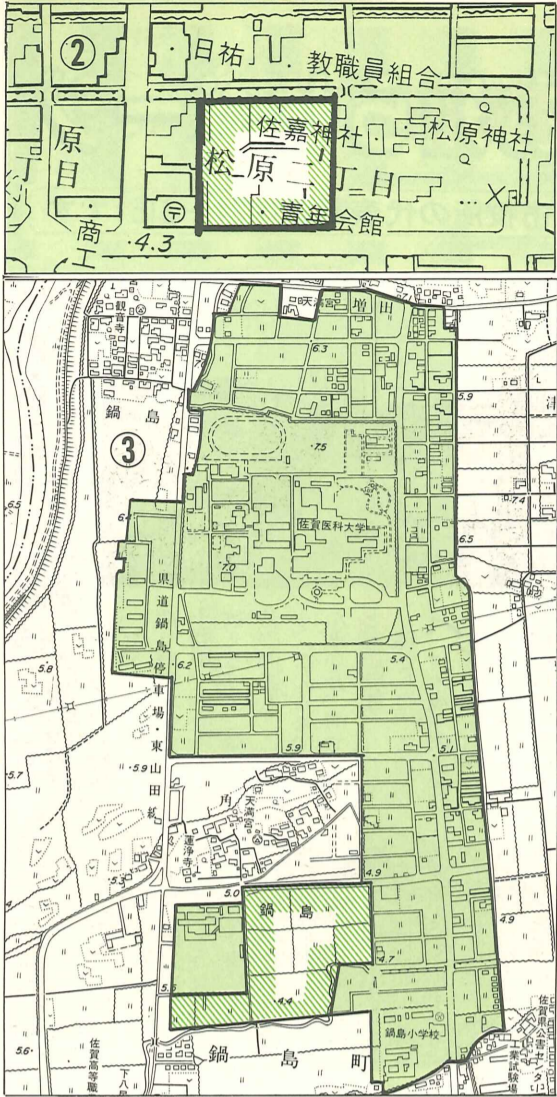

**下水道供用開始地域** 3月31日供用開始 既供用地域

①末広1、2丁目、本庄町、西与賀町の一部  
②松原2丁目の一部 ③鍋島町の一部

三月三十一日から、新しく松原二丁目（松原商店街・銅像園）、末広二丁目、末広三丁目、本庄町、西与賀町、鍋島町の各一部が公共下水道の供用開始区域に変わりました。

これら公共下水道認可区域九百六十七ヘクタールのうち約五十五パーセントの区域が整備されたことになり、快適な生活環境づくりに大きく貢献をいたします。

公共下水道は、河川の浄化にも大きな役割をはたし



# 快適な生活は下水道から

## 城西中学校周辺供用開始

公共下水道が供用開始になると、その区域内の建物の所有者は、次のことが義務づけられています。

①風呂や台所などの汚水は、遅滞なく公共下水道に接続しなければなりません。

②既設のし尿浄化槽は、その機能を廃止して公共下水道に接続しなければなりません。

③くみ取り便所は、三年以内に水洗便所に改造しなければなりません。

④家屋の新築や増改築の場合は、公共下水道に接続された水洗便所をなければ建築の許可がなされません。

〈排水工事は指定店で〉

汚水を公共下水道に流すための排水設備の工事は、

### 62年度計量器定期検査日程

「はかり」を営業用・証明用として使用されている方は、毎年、定期検査を受けなければなりません。この検査を下記の日程で行います。新たに「はかり」を購入された方、または廃止された方は市商工観光課（☎24-3151内線214）までご連絡ください。（昼食時間をご遠慮ください）

月	日	時	間	会	場
5月15日(金)		9:30~11:30		市農協嘉瀬支所	市農協計量検査所
		13:00~15:00		佐賀県計量検査所	
5月18日(月)		9:30~11:30		西与賀公民館	市農協本庄支所
		13:00~15:00		市農協本庄支所	
5月19日(火)		9:30~11:30		巨勢公民館	市農協巨勢支所
		13:00~15:00		北川公民館	市農協北川支所
5月20日(水)		9:30~11:30		市農協池田支所	市農協池田支所
		13:00~15:00		市農協池田支所	市農協池田支所
5月21日(木)		9:30~11:30		市農協久保支所	市農協久保支所
		13:00~15:00		金立公民館	市農協金立支所
5月22日(金)		9:30~11:30		市農協高木支所	市農協高木支所
		13:00~15:00		若楠公民館	市農協若楠支所
5月25日(月)		9:30~11:30		神野小学校	市農協神野支所
		13:00~15:00		日新小学校	市農協日新支所
5月26日(火)		9:30~11:30		日新公民館	市農協日新支所
		13:00~15:00		日新公民館	市農協日新支所
5月27日(水)		9:30~11:30		市農協赤松支所	市農協赤松支所
		13:00~15:00		市農協赤松支所	市農協赤松支所
5月28日(木)		9:30~11:30		市農協赤松支所	市農協赤松支所
		13:00~15:00		市農協赤松支所	市農協赤松支所
5月29日(金)		9:30~11:30		市農協赤松支所	市農協赤松支所
		13:00~15:00		市農協赤松支所	市農協赤松支所

### 安全はまずわが家から職場から

5/11 5/20 春の全国交通安全運動

初日の五月十一日(月)は、交通安全パレードです。これは県と市の交通安全対策協議会の主催で、県庁前で午前十一時から式の後、市役所へむけて、十一時十分に出発。十一時三十分ごろ、市役所前公園広場で市長挨拶のあと解散します。この春の全国交通安全運動の期間中における推進項目は次のとおりです。



5月	曜	推	進	項	目
11	月	交	通	安	全
12	火	道	路	交	通
13	水	街	頭	広	報
14	木	シ	ー	ト	ベ
15	金	正	し	い	着
16	土	子	供	を	交
17	日	飲	酒	・	暴
18	月	交	通	安	全
19	火	高	齢	者	交
20	水	二	輪	車	・

### あなたの町の公民館

西与賀の巻

は、長崎街道の要所であった高橋と河口の丸目とを結ぶ「海の長崎街道」として、江戸時代から重要な役割を果たしてきました。

この三月には過去八年間続けてきた「公民館祭り」をより大きく、より充実させて「西与賀町民文化祭」と改め、子どもたちや町内各々の協力を得て、盛大に実施しました。内容も、カラオケ大会、作品展、産物展示即売会など趣向をこらし、多数の参加をえました。

### 父ちゃん 大ハッスル

交通安全の本庄江湖春はさきめく潮干船丸目渡場 役番所は江藤新平 乗船地 昭和十年に発表された「西与賀町郷土歌」に謳われているのが町は佐賀市の最南端に位置し、嘉瀬との境を流れる本庄江



公民館のサークル活動でユニークなものに、月に一回の父ちゃんを対象の「男性料理教室」があります。この日家庭では、父ちゃんを公民館で腕によりをかけて作ってくる専門家を頼むのではなく、お母さんも子どもたちも首を長くして待っています。父ちゃんの失敗談や自慢話を聞きながら楽しい夕食は、親子のコミュニケーションにも一役買っているようです。あなたの父ちゃんにも料理を作ってもらってはいかがですか。家族の対話もグンと弾みますよ。

☎2346833

### 悪質商法の被害を防ごう

海外商品先物取引には、低金利時代に便乗する悪質業者の暗躍が予想されます。契約は注意をして、十分に納得してから行い、オカシイ、必要ないと感じたらキツパリ断りましょう。

◎御存知ですか

▽クーリング・オフ制度 特定の商品で契約日を含め七日以内であれば無条件で解約できる。

▽苦情相談窓口 市商工観光課 ☎243151 内線214

佐賀県消費生活センター ☎310999 県警 悪質商法110番 ☎249494

### ごみ収集にご協力を

一、ごみは「決められた日」に「決められた場所」(ステーション)に出しましょう。

一、台所ごみは、十分に水切りをして出しましょう。

一、ごみは丈夫な袋に入れ、散らばらないようにしっかりとしばって出しましょう。

一、スプレーカン、カセット式ガスボンベ等は、穴をあけて不燃物の方に出しましょう。

一、会社・商店など事業ごみを家庭ごみステーションに出すことは禁止されています。

一、ごみの不法投棄は絶対にしないようにしましょう。

不法投棄をすると二十万円以下の罰金又は三ヶ月以下の懲役に処せられます。街を美しくするために、みなさん一人ひとりのご協力をお願いします。

### 今月は軽自動車税の納期です

NTT佐賀電報電話局 二七三、五七三円  
成美公十七回卒業生一同 一〇〇、〇〇〇円

九州食品株式会社 一、〇〇〇、〇〇〇円

佐賀市ボランティア基金指定寄付 九州食品株式会社

御厨トミ(故三郎)、嘉瀬町久保ユキエ(故宏樹)、西田代一丁目西原政雄(故テール)、多布施四丁目山口彰介(故ナカ)、嘉瀬町高津元次(故一元)、大財四丁目川崎義則(故由希子)、中央本町鶴丸フミ(故勝治)、松原三丁目久納隆一、副島辰雄(故久納袖)、昭栄町広竜哲郎(故繁)、北川副町江口裕二郎(故マキエ)、久保泉町川島サク(故朝雄)、西与賀町原重雄(故レイ)、水ヶ江六丁目志津田一男(故藤四郎)、多布施二丁目永淵ヨシエ(故春光)、天神二丁目森木信子(故義人)、本庄町庄野五郎(故シモ)、赤松町陣内正行(故澄子)、北川副町笹山敏子(故始市)、久保泉町中尾英昭(故忠俊)、金立町山田曉美(故健二)、金立町中溝一(故十郎)、鍋島町中島ルリ(故坂田マサエ)、久保泉町宮地政利(故溝上マサエ)、嘉瀬町土井ミチエ(故一登)、東佐賀町藤田正俊(故学)、東佐賀町高倉秀允(故ハル)(四月十二日受領まで)

# お知らせページ

市役所の代表電話は24-3151です



## 昔なつかし柳並み木

その昔、材木橋をくだったその川岸に、造り酒屋も栄えた裏十間川。柳並み木も数えるほどになり、昔の面影もどこえやら。このままではあらまると、市では水と緑の都市づくりの一環として、この三月、材木橋と県道鐘ヶ江線間の市道四百八十メートルのカラー歩道と柳並み木の復元を完成させました。

歩道の敷石には、三間坂石の人工石を使用。ペーシングを基調に色合いに変化をつけ、安らぎの雰囲気を演出しましたが、雨に濡れた石の色合いもなかなかの趣です。しやだれ柳六十本を植え、夜は四百ワツの水銀灯十一基で緑を浮かべあがらせます。近辺には、明治の偉人大隈侯の記念館もあり、訪れる人をそれとなく懐古の気持ちにさせつつ、それそうな、そぞろ歩きを通ります。

にご注意ください。◎日程と対象児 5月12日(火)58年8月以前生まれの3歳児。5月19日(火)58年9月・10月生の幼児。◎内容 身体計測、尿検査、内科・歯科検診、指導など。◎持ってくるもの 母子健康手帳。時間はいずれも午後1時から2時まで。

## 成人病教室で正しい知識を

病気について正しい知識を持ち、予防と治療効果を高めていただくために成人病教室を開きます。◎肝臓病教室 5月11日(月) ◎貧血教室 5月25日(月) ともに午後1時から4時まで市役所7-2会議室で、当日は健康相談、塩分濃度測定、日常生活や食事について市保健婦と佐賀女子短大の馬場春美講師による講演、佐賀医大の熊谷秋三先生による体験講話と実技指導などを行います。

## 6/4-10 歯の衛生週間

佐賀市歯科医師会では、期間中の6月6日(土)に無料講演会を開きます。講演は、堺修一福岡歯科大学教授による「新しい虫歯予防のえ方」。場所は市役所7階第2会議室で、午後1時30分から3時まで。

## 献血にご協力を

◎とき 5月2日と16日、午前10時から午後4時まで ◎ところ 西友駐車場

## 佐賀のあじ お料理カード

深川 井

〈材料・4人分〉 ●あさりむき身 ●ごぼう ●タマネギ ●みつば ●だし汁 ●酒 ●みりん ●しょうゆ(淡) ●砂糖 ●粉さんしょう  
〈作り方〉 ①ごぼうは細いさがきにし水に放してアクをぬぎやわらかくゆでる。 ②タマネギは横に切る。 ③②を煮立てタマネギ、ごぼうを入れ煮えたらあさりを加え、ひと煮たちしたら中火にし、とき卵を流し入れみつばをちらし、器にもった飯にもり粉さんしょうをふりかける。



●資格 20歳～35歳の男女  
●派遣地域 アジア・アフリカ・中近東・中南米・中国など34カ国  
●派遣部門 農林水産・加工・保守操作・土木建築・保健衛生・教育文化・スポーツなど130職種  
●募集期間 4月15日～5月31日

## 募集説明会

日時・5月11日(月)18:30～21:00 場所・唐津市文化会館第4会議室  
日時・5月12日(火)18:30～21:00 場所・佐賀駅前佐賀東急イン2階錦の間

○お問い合わせ、資料請求は240円切手同封のうえ下記まで

佐賀県福祉生活部青少年婦人課育成指導係

☎0952(24)2111内線2056 〒840 佐賀市内1-1-59

国際協力事業団九州支部

青年海外協力隊事務局

☎092(451)3380

〒812 福岡市博多区博多駅前2-9-28(商工会議所ビル内)

事務局 〒160 東京都渋谷区広尾4-2-24

☎03(400)7261

### 児童手当の請求を

昭和58年4月2日以降に生まれた第2子にも児童手当が支給されます。まだ請求されていない方は、至急市役所⑧番窓口へ。  
第3子以降が昭和53年4月1日以前に生まれたお子さんをお持ちの方は、62年3月分まで支給されます。なお、現在所得が限度額をこえたためで受給されていない方は、5月中に再請求の手続きをしてください。

### 毎年6月は現況届

受給されている方には、5月下旬に用紙を郵送しますので、必要書類を添えて6月中に必ず提出してください。くわしくは、社会課児童福祉係☎内線384まで。  
**無料法律相談**  
5月7日(木)午前10時～午後4時。市役所一階ロビー。  
▽金銭、土地、建物、交通事故、公害、家族関係などもめごと一切。お気軽にどうぞ。主催は県弁護士会。  
**手話講習会**  
期間 6月5日から9月2日までの毎週水・金曜日。日時間 午後6時から8時まで。▽会場 県総合福祉

### センター(天祐一丁目)。

▽定員は60名で受講料は無料です。申し込みは社会課身体障害者福祉係⑩番窓口へ。☎内線386。  
**点字・朗読奉仕員養成講習会**  
県立点字図書館では毎月(木)・(金)曜日に点字と朗読奉仕員養成のための講習会を開いております。お問い合わせ、申し込みは県立点字図書館☎0153へ。

## 募集

### 熱気球大会のボランティアを

今年も11月20日から24日まで開催される、佐賀インターナショナル・バルーンフェスタの、オペレーター(競技補助員)と海外チームサポートクルーを募集しております。  
説明会は、5月17日(日)午前10時から香楠幼稚園(呉服元町)で行います(呉服元町)で行いますので、多数のご参加をお願いします。くわしくは市商工観光課☎内線212へ。  
県営住宅の入居者を募集戸数 医大西団地32戸、医大北団地16戸(新築)

## 保健

### 硬式テニス教室

対象者は、市内に居住、通勤する一般男女。◇期間は5月14日から6月15日までの月・木曜日の計10回。◇時間は午前9時30分から11時30分まで。◇場所は森林公園庭球場。◇申し込みは5月12日(火)午後5時までに、参加料2千円を添えて市保健体育課☎内線426。定員40名になり次第締め切ります。

### 三歳児健診

今年からは子供の誕生日の月に毎月行いますので日程

### 日程変更

◎安産教室 5月6日(水)と5月18日(月)  
◎所内健康相談 5月6日(水)



県医会女子バレー部 (市勤労者体育センター)

新中町の成人病予防センターで、県民健康チェックの技師仲間が集って15名。健康はスポーツからと昭和59年9月にバレー部として発足したが、仕事の都合で全員揃わないのが悩みの種。最近男性コーチも加わり、レベルアップ中ですがまだまだ公式戦は…とごけんそん。部長は川崎六美さん。毎週火曜日の午後6時から7時半までの練習でいい汗流しています。



### ポリオ(小児マヒ)生ワクチン投与日程(無料)

▷対象者 昭和62年1月31日までに生まれた4歳未満の乳幼児で、まだ、ポリオ生ワクチン投与を2回完了していない子。▷注意事項 予防接種手帳をよく読んで、個人票を記入し、母子健康手帳と印かんを持って保護者が会場におつれください。

校 区	月 日(曜)	時 間(午後)	実施場所
高木瀬	5月26日(火)	2時～3時	高木瀬公民館
久保泉			久保泉公民館
嘉瀬			嘉瀬公民館
兵庫	5月27日(水)	1時30分～3時まで	兵庫公民館
北川副			北川副公民館
西与賀	5月28日(木)	2時～3時	西与賀公民館
赤松			赤松公民館
赤松	5月29日(金)	1時30分～3時まで	赤松公民館
赤松			赤松公民館
鍋島	6月4日(日)	2時～3時	鍋島公民館
金立			金立公民館
巨勢	5月27日(水)	1時30分～3時まで	巨勢公民館
蓮池			蓮池公民館
本庄	5月28日(木)	2時～3時	本庄公民館
野新			野新公民館
日新	5月29日(金)	1時30分～3時まで	日新公民館
全町区			市役所保健室

### 日本脳炎予防接種日程(無料)

▷対象者 当日3歳以上6歳(未就学児)までの幼児(毎年接種している人は1回)、初めての人は2回接種。▷持参品 母子健康手帳と印かん。▷ひきつけを起こしたり、熱がある子など接種できません。くわしくは市衛生課☎内線315へお電話ください。

校 区	1回目	2回目	時間(午後)	実施場所
高木瀬	5月12日(火)	5月19日(火)	2時～3時	高木瀬公民館
嘉瀬				嘉瀬公民館
久保泉				久保泉公民館
北川副	5月13日(水)	5月20日(水)	1時30分～3時	北川副公民館
金立				金立公民館
西与賀	5月14日(木)	5月21日(木)	2時～3時	西与賀公民館
蓮池				蓮池公民館
赤松	5月15日(金)	5月22日(金)	1時30分～3時	赤松公民館
赤松				赤松公民館
鍋島	6月5日(金)	2時～3時	2時～3時	鍋島公民館
金立				金立公民館
巨勢	5月27日(水)	1時30分～3時まで	1時30分～3時	巨勢公民館
蓮池				蓮池公民館
本庄	5月28日(木)	2時～3時	2時～3時	本庄公民館
野新				野新公民館
日新	5月29日(金)	1時30分～3時まで	1時30分～3時	日新公民館
全町区				市役所保健室



青年海外協力隊員

## 募集