(1) 昭和26年2月24日第3種郵便物認可（定価3円）
昭和53年9月1日（毎月1・15日発行）

市報さが

№493
9月 1日号

発行所 佐賀市役所
佐賀市神野町331番地の3 〒840
電話代表 ㉔3151番
発行人 市長公室長

佐賀市の人口

8月1日現在		前月比
人口	161,277	+151
男	76,764	+ 77
女	84,513	+ 74
世帯	49,744	+ 43

二学期からもう安心

鍋島小 新校舎が完成
若楠小南側に地下道も

ことし四月の火災で、校舎を失った鍋島小学校（松中以代子校長児童数六百九十一人）では、待望の新校舎一棟が完成し、二学期から三年生を除いて全員が新しい教室で学べるようになりました。

また、国道三十四号線の地下に建設中で、若楠小、城北中の通学コースにあたる地下歩道も、九月中旬から開通が予定されています。

鍋島小学校は、四月二十二日の夕方、大火事にあい、木造校舎のほとんどが焼け落ちてしまいました。

火事の後、鍋島小の児童は、体育館（八教室を仮設）鍋島公民館等で分散授業を受け、五月八日からはプレハブ校舎（九教室）を使い、全校生徒が一ヵ所に集まり授業が続けられました。

夏休みに入るまで、体育館の仮教室は、ビニール仕切りのため、隣の教室の声が聞こえるなど、またプレハブ教室は、屋根にムシロを乗せるなど暑さへの対策をたてての勉強が続きました。

八月末に完成した新しい校舎（一期工事）は、総工費約二億八百万円をかけて鉄筋コンクリート三階建てを建設、普通教室が十七教室あります。

再び、火災を起こさないよう、防火体制にも万全の配慮がなされています。

九月一日から、三年生三クラスを除き、一年生から六年生までの十五クラスと特殊学級、保健室が新しい校舎に入ります。

空いたプレハブ教室には職員室や特別教室を設け、音楽、理科などの授業も充実し、体育館も利用できます。また、焼け落ちた校舎の跡もきれいに整地されて運動場に変わっています。

現在二期工事が進行中で約一億九千万円をかけ、管理特別教室棟を建設、十一月末に完成予定です。

この中には、普通教室四、音楽教室二、家庭、図工、図書視聴覚、理科室各一と職員室などが入ります。

また、給食室も、約二千二百万円をかけて建築中で十月末には完成の予定です。

若楠小の南に〝X形〟の地下道

四月開校の若楠小学校の通学コースに当たり、一日に車が約二万八千台も通って横断に危険な国道三十四号線（北部バイパス）の地下に建設中の地下歩道は、九月中旬の開通を目標に、工事が急がれています。

同地下歩道は、約一億二千万円をかけて造られ、入口は階段とスロープの二か所で、自転車も押して通ることができます。全部完成すれば、〝X形〟の地下歩道となります。

横断には、若楠小の児童はもちろん、お年寄りや一般市民にも利用され、地区の交通安全にも一役買うものと期待されています。

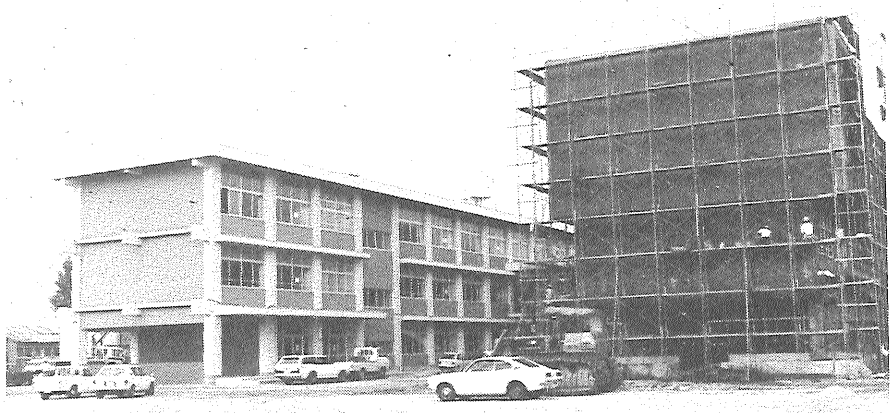

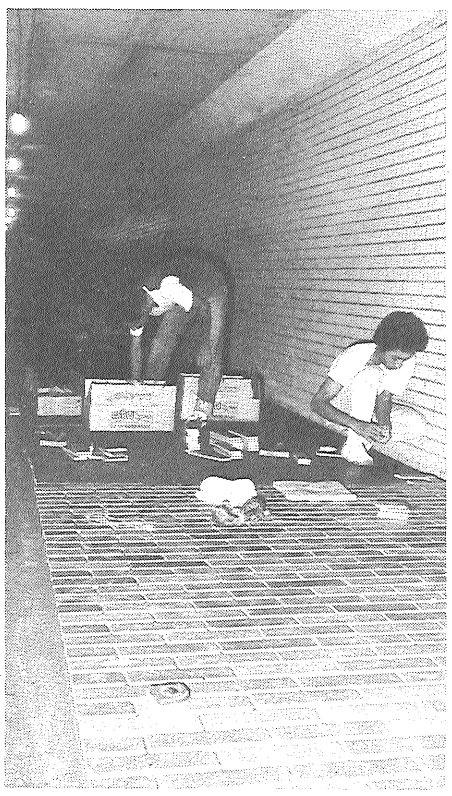

▲完成した普通教室棟と建設中の管理特別教室棟（鍋島小学校）

←完成間近の地下歩道（若楠小の南）

催し物がいっぱい
老人福祉週間 9/15～9/21

巨勢老人福祉センター（☎㉔5433）

▽9月12日（火）
・吟詠会（9時から）
・謡曲素謡会（宝生流、13時半から）

▽9月13日（水）
・茶の湯（9時半から）
・民謡（13時から）

▽9月14日（木）
・謡曲素謡会（観世流、9時から）・映画会（14時20分から）

▽9月15日（金）
・講演「老人の健康について」合瀬義晴先生（10時～11時）・舞踊＝泉扇玉さん（12時から）

▽9月17日（日）
・将棋大会（9時から）
・舞踊＝愛好者一般（12時から）

▽9月19日（火）
・囲碁大会（9時から）

▽9月16日・18日＝休館日

平松老人福祉センター（☎㉒0441）

▽9月14日（木）
・吟詠大会（9時半から）
・市消防音楽隊の演奏（13時半～14時半）

▽9月16日（土）
・講演＝高添門司さん（11～12時）・舞踊（13時半から）

▽9月18日（月）
・老人の意見発表会（10時から）・囲碁将棋大会（13時から）

▽9月19日（火）
・ゲートボール大会

▽9月20日（水）
・演芸大会＝市営バスの演芸同好会

▽9月15日・17日＝休館日

▽募集中＝「老人の日常生活から」をテーマの作文。
「老人の目」からの慣習・冠婚葬祭・農業の変遷など昔と今を描いたイラスト。
若い人からの作品など。

金立いこいの家（☎㊽0540）

▽9月13日（水）
久保泉町敬老会

▽9月14日（木）
・ゲートボール大会（9時から）・市消防音楽隊の演奏（10時半から）

▽9月15日（金）
金立町敬老会

▽9月17日（日）
・講演＝橋本登さん（10時から）・舞踊＝山崎舞踊団（30人、12時から）

▽9月19日（火）
・囲碁将棋大会（20日まで10時から）・歌とおどりの会（13時から）

▽9月20日（水）
舞踊＝山崎舞踊団（12時から）

▽9月16日・18日＝休館日

老人趣味の作品展開催

お年寄りの方が、日ごろ趣味として創作されている作品を、市民のみなさんに鑑賞してもらおうと、次のとおり作品展を開きます。

お気軽におこしください。

▽とき＝9月11日～13日

▽ところ＝市役所一階第一会議室

▽展示内容＝絵画、書、写真、手芸、工芸品など。

3分の1に圧縮
不燃物のゴミ処理に新鋭機コンパクター

市内嘉瀬町大字十五にある埋立地に、ゴミ処理の新鋭機コンパクターが、八月十一日から登場しました。

このコンパクターは、市が四千二百六十万円で購入全長七・八㍍、幅四・三㍍重さ二十八㌧あります。

ツメのついた鉄製の車輪の内部に、水四㌧を入れ、あわせて三十二㌧の重量で粗大ゴミを一度に破砕し、押し固めるものです。

これまでは、七㌧のブルドーザーで押しつぶしていましたが、今回の新鋭機を使えば、ゴミを今までの三分の一に小さくできます。

現在、ごみ埋立地には、家庭や事業所からの不燃物ゴミが約九十㌧、北事業所からのコンポスト（肥料）にならないゴミが約五十㌧合わせて約百四十㌧のゴミが運び込まれています。

埋立地にも限界があり、いくらでも処理できるものではありません。

紙類、ビン類、衣類などは再利用に心がけ、ゴミの減量にご協力ください。

九州電力よりお知らせ

「婦人電気教室」へどうぞ

ご家庭で上手に電気をお使いいただくためには、ちょっとした電気の知識が大変お役にたちます。

佐賀サービスセンターでは、ただいま21期の会員募集をおこなっておりますのでお気軽に、お申し込み下さい。

なお当社施設への見学会案内、趣味の教室（陶芸・七宝焼・ろうけつ染・園芸）へ加入もできます。

お申し込みは電話でも受付けます
ご希望の組と住所・氏名・電話・郵便番号をお知らせ下さい。

◆会費……無料

◆募集締切…10月20日（金曜）
定員になり次第締切りますので早めにお申し込み下さい。

◆例会……月一回二時間程度

教室の組わけ

一組	第一火曜の午前
二組	第一火曜の午後
三組	第二火曜の午前
四組	第二火曜の午後
五組	第三火曜の午前
六組	第四火曜の午前

(注) 午前は十時から十二時まで
午後は一時三十分から三時三十分まで

電話
佐賀24―二一五一（内線四五・四六）
九州電力
佐賀サービスセンター
佐賀市松原一丁目二ノ三五商工会館一階

0160

よい子ら54人が参加

―親子で学ぶ夏休み教室―

終末処理場地下3階にもこんな施設

コンポスト化施設の大きさにびっくり

毎年、夏休みによい子とその父兄を招待して、市の施設には、どんなものがあり、どのような仕事をしているかを実際に見ていただくため、「親子で学ぶ夏休み教室」を開いています。

今年も八月二十二日に、小学四・五・六年生とその父兄五十四名が参加し実施しました。

最初は、市の施策が決められる市議会議場を見学。つぎに、供用開始を間近にひかえた公共下水道終末処理場、お年寄りの憩いの場となっている平松老人福祉センター、浄水場、ゴミを処理してたい肥を作っている北事業所、そして、市内企業見学は九電農業電化試験場を見せてもらいました。

係員の説明に、熱心にメモをとるなど猛勉強の一日でした。

私たちは、生きるものの宿命として、「老い」が訪れます。

お年寄りは、長い年月にわたって社会の発展に貢献されたわけですから、だれでも敬愛され、また、健康で安らかな生活を保障される権利があります。

このようなことから、福祉事務所社会課では、お年寄りの福祉の増進を図るために、いろいろな事業を実施しています。

◆老後の生活を健全で豊かなものにするため、いろいろな活動を行っている老人クラブが九十六あります。

市では、これらのクラブに、活発な活動を願って援助、指導を行っています。

◆お年寄りは、多くの方が体力が弱り、病気にかかりやすくなります。

明るい社会　その(二)

お年寄りのしあわせのために(1)

市では、六十五歳以上の方の健康を保持するため、市医師会に委託して、一般診査と精密診査を行っています。その外、健康についての正しい知識をもってもらうために、老人保健学級を年三回開催しています。

◆お年寄りが病院で医療保険によって治療を受ける場合、本人負担分を支払わないで、無料で治療ができます。この制度の対象となるのは、七十歳以上の方又は六十五歳以上の寝たきりの方で、医療保険の給付を受けていなければなりません。

この制度の対象となる方は、健康保険の「被保険者証」か「組合員証」と印鑑を添えて申請し、「老人医療費受給者証」の交付を受けてください。

また、六十五歳以上の方が白内障の手術を受ける場合、所得税の非課税世帯に限って手術費を補助します。

◆毎年9月に、八十歳以上のお年寄りに長寿を祝って敬老祝金を支給しています。

敬老祝金の額は、八十歳以上八十五才未満の方は三千円、八十五歳以上九十歳未満の方は五千円、九十歳以上の方は一万円です。

◆老人趣味の作品展を今年も九月十一日から十三日までの三日間市役所一階第一会議室で開催します。これは、お年寄りの方が日ごろ趣味として創作されている作品の展覧会を開くものでお年寄りの創作意欲と社会活動への参加意欲をたかめることをねらいとしています。

お知らせ

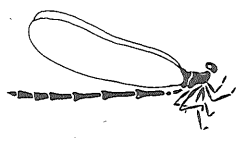

国保制度の標語募集

今年は、国民健康保険制度ができてから、四十周年になります。そこで、これを記念して、国民健康保険事業のより一層の発展と私たちの健康に役立つ国保制度をたたえる標語を募集しています。

奮ってご応募ください。

▽応募方法

①官製はがき一枚に一標語を記載してください。

②住所・氏名・年齢・職業を必ず記入してください。

▽締切日

昭和53年10月31日

▽入選者の発表

選考委員会で選考のうえ本人あてに通知します。

▽応募先＝佐賀市城内一丁目5番14号　佐賀県国民健康保険団体連合会　総務課。

明るい選挙の標語募集

明るい選挙を推進するための標語を募集しています。

奮ってご応募ください。

▽応募方法

①標語は、自作未発表のものに限ります。

②標語は、官製はがき一枚に一標語を記載してください。一人で三枚まで応募できます。

③住所・氏名・年齢・職業を必ず記入してください。

④標語は、一党一派に片寄らないものとします。また現在は公明選挙という用語は用いられていないため、「公明」の文字は使用しないでください。

▽締切日＝昭和53年9月30日（当日消印有効）

▽応募先＝佐賀市城内一丁目1番59号　佐賀県庁　佐賀県選挙管理委員会事務局。

福祉年金証書の提出

福祉年金証書の提出はおすみでしょうか。

八月十六日から八月二十三日まで福祉年金証書の提出受付を行いました。

まだ提出されていない方は、八月支給の福祉年金をお受けとりになってから、至急市役所保険年金課（10番窓口）へご提出ください。

提出が遅れますと、次回の福祉年金の支払日（十一月十一日）に間に合わないこともあります。

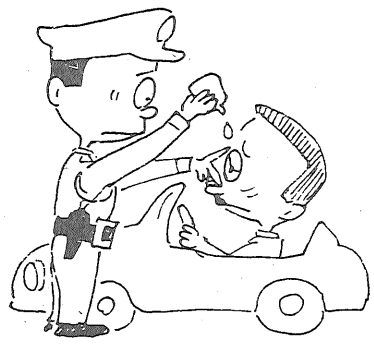

いねむり運転防止

警察官（巡査）募集

佐賀県警では、来年四月採用の県警察官（巡査）を次のとおり募集しています。

なお、この採用試験は、他の都府県と共同で行う試験ですから、他の都府県も同時に受験できます。

▽採用予定人員

佐賀県…約二十五人

他都府県…約十五人

▽受験資格

昭和二十六年四月二日から昭和三十六年四月一日までに生まれた男子。ただし、大学（短大を除く）を卒業した方または来年三月までに卒業予定の方は、受験できません。

▽受付期間＝9月1日から9月30日まで

▽一次試験日＝10月29日(日)

くわしくは、佐賀警察署（☎(24)1111）、派出所または駐在所へお問い合わせください。

昭和五十四年歌会始お題は「丘」

一昭和五十四年歌会始のお題は、「丘」と定められました。

二詠進歌の詠進要領

①自作の歌で一人一首とし未発表のものに限ります。

②用紙は、半紙（習字用の半紙（白紙）がよい）とし、毛筆で自書してください。

③病気又は身体障害のため毛筆で自書することができない場合には、他人が代筆しても差し支えありませんが、代筆の場合はすべてその理由を書いた別の紙を添えてください。

盲人の方は、点字でも差し支えありません。

④書式は、半紙を一つ折りにし、開いた右半面にお題と歌、左半面に郵便番号・住所・氏名（本名・ふりがな）・生年月日及び職業を書いてください。

無職の場合は、なるべく元の職業を書いてください。なお、主婦の場合は、単に「主婦」と書いても差し支えありません。

三注意事項

次の場合には、詠進歌は、失格となります。

①一人で二首以上詠進した場合

②詠進歌が既に発表された歌と同一又は著しく類似した歌である場合

③詠進歌を歌会始の行われる日以前に、新聞、雑誌その他の出版物、年賀状等により発表した場合

四詠進の期間

9月1日から10月11日まで（当日消印の日まで有効）

五あて先

〒100東京都千代田区千代田一番一号　宮内庁

封筒に「詠進歌」と書き添えてください。

市民結核健康診断

市民結核健康診断（間接撮影）を受けることで肺ガンの早期発見にもなります。ぜひ、お受けください。

▽対象者＝十五歳以上で、学校や職場で定期健康診断を受けていない方

▽料金＝無料

会場と時間は次のとおり。

○9月1日＝本庄公民館（9時30分～11時30分）鹿ノ子下公民館（13時～15時）、本庄公民館（18時～20時）

○9月4日＝西与賀小学校（9時30分～11時30分）

○9月5日＝今津下公民館（9時30分～11時30分）

○9月6日＝城西団地集会所（9時30分～11時30分　18時～20時）

○9月7日＝西与賀公民館（9時30分～11時30分）

○9月11日＝扇町公民館（9時30分～11時30分）

○9月12日＝荻野公民館（9時30分～11時30分）

○9月13日＝嘉瀬旧連絡所（9時30分～11時30分）

○9月14日＝新町公民館（9時30分～11時30分）

○9月19日＝植木稲荷神社（9時30分～11時30分）

○9月20日＝八戸溝公民館（9時30分～11時30分）

○9月21日＝新栄公民館（9時30分～11時30分）

○9月25日＝鍋島農協（9時30分～11時30分）、森西公民館（13時～15時）

○9月26日＝東新庄農業倉庫（9時30分～11時30分）

○9月27日＝江頭公民館（9時30分～11時30分）

○9月28日＝蛎久天満宮（9時30分～11時30分、13時～15時）

他の地区は逐次掲載。

あなたの！　すきな日に！　すきな時！　すきなだけ！

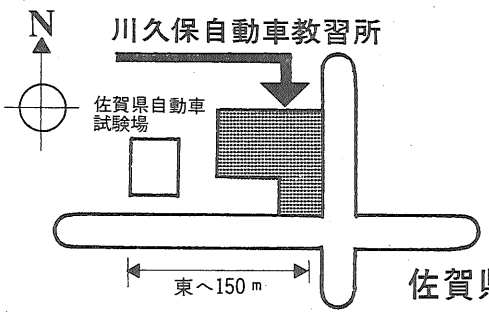

本所の特徴

- 身障者の方はどんな方でも教習出来る車を準備しております。
- 身障者の方は県の訓練資金を利用なさいますと授業料は全額補助です。ご相談下さい。
- ろうあ者の方、手話で教習致します。
- ボランティア精神にとんだ教習所です。親身になって教習しております。
- 一定の低い料金で免許合格まで期限はありません。

業種――普通車・二輪車
営業時間―8:00～19:00まで
（お仕事前にどうぞ）

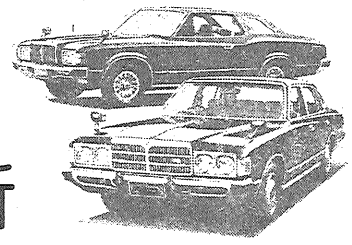

佐賀県身障者連合会指定　川久保自動車教習所
TEL　98－0107・夜間23－8943

0161