

(昭和26年2月24日)
第3種郵便物認可

発行所 佐賀市役所
佐賀市神野町331の3番地 〒840
電話代表 ②3151番
発行人 市長公室長
(定価 3円)

| 佐賀市の人口 | |
|------------|------|
| 10月1日現在 | 前月比 |
| 人口 159,414 | +147 |
| 男 75,791 | +109 |
| 女 83,623 | +38 |
| 世帯 48,547 | +60 |

着々すすむ校舎建設

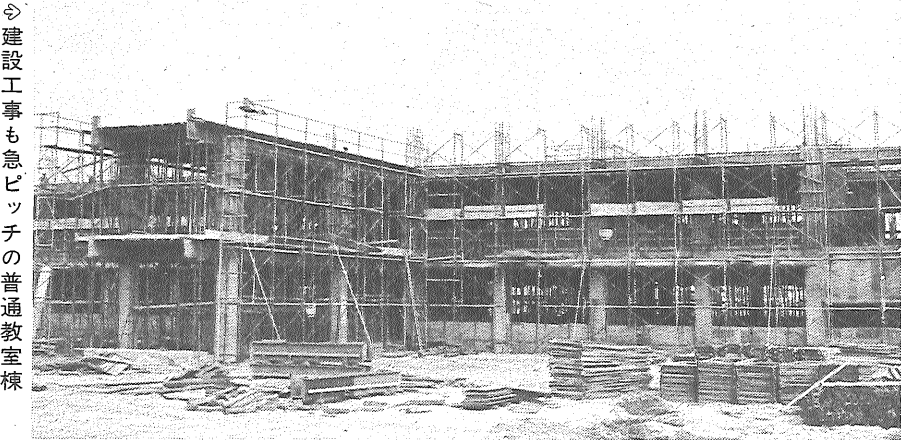

道路の整備も順調

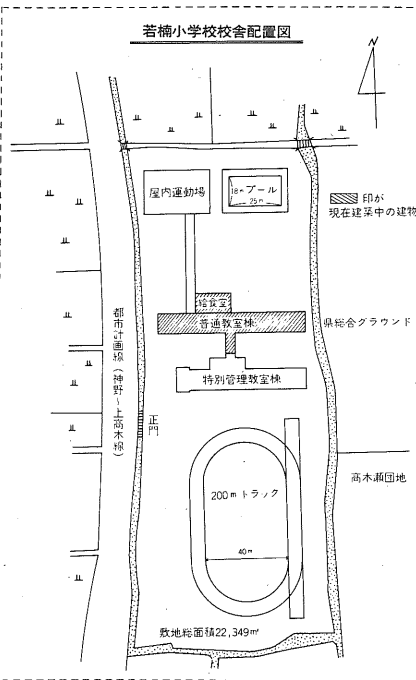

市内で十九番目の小学校として誕生する若楠小学校は、市北部地域開発進展に伴い高木瀬小学校のマンモス化解消とあわせて神野小学校の適正化を図るための分校として建設され、開校時には、新しい小学校として発足するものです。

場所は、若宮三丁目、県総合運動場西側に位置しています。

開校当初の児童見込数は556人で、学年別の内訳は、六年生が69人、五年生73人、四年生78人、三年生100人、それに要する費用は約一億八千八百円に上ると見込んでいます。

面積約二千平方メートル、普通教室(十六室)、のほかに給食調理室、音楽室、理科室、図書室、特別管理教室、交通規制、交通標識の設置などを関係団体、行政機関と協議のうえ、来年四月開校を目前に、完了する運びとなっています。

来春誕生の若楠小

第一期工事費約二億八千万円

来春開校予定の若楠小学校校舎建設が、いま着々と進められています。そこで今回は、そのあらましについて、お知らせすることにしました。

市内で十九番目の小学校として誕生する若楠小学校は、市北部地域開発進展に伴い高木瀬小学校のマンモス化解消とあわせて神野小学校の適正化を図るための分校として建設され、開校時には、新しい小学校として発足するものです。

場所は、若宮三丁目、県総合運動場西側に位置しています。

開校当初の児童見込数は556人で、学年別の内訳は、六年生が69人、五年生73人、四年生78人、三年生100人、それに要する費用は約一億八千八百円に上ると見込んでいます。

面積約二千平方メートル、普通教室(十六室)、のほかに給食調理室、音楽室、理科室、図書室、特別管理教室、交通規制、交通標識の設置などを関係団体、行政機関と協議のうえ、来年四月開校を目前に、完了する運びとなっています。

各種相談のご利用を =市民相談室=

11月中

市民相談室で11月中に行う相談、及び相談日はつぎのとおりです。-----
お気軽にご利用ください。

- ▷市民相談=毎日、午前9時~午後4時まで(土曜日は午前中)
- ▷行政相談=11月9日午後1時~4時まで
- ▷法律相談=11月10日午後1時~4時まで(受付は午前9時から、ただし、電話や文書での申し込みはご遠慮ください。)
- ▷人権・心配ごと相談=11月10・17・24日、午後1時~4時まで。
- ▷交通事故相談=毎週月曜~金曜日、午前9時~午後4時まで。
- ▷企業局についての相談=毎日、土曜日は午前中 水道・ガス局の業務(転出・転入のさいの開始・廃止の手続きなども)
- ▷消費者生活の相談=11月2・16日 午前9時~午後4時まで。
- ▷税務相談=11月9日、午前9時~午後4時まで。

県最低賃金の改正

一日二、〇八八円に

このたび佐賀県内の全労働者に適用される「佐賀県最低賃金」が公表のとおり改正されました。

事業主は十月三十一日から、この最低賃金以下で労働者を雇用してはなりません。

(参考)

- 短時間労働者とは、一日の所定労働時間が当該事業所の一般労働者より短い者をいいます。
- 時間給とは、賃金の大部分が時間によって定められている者をいいます。
- 最低賃金の適用除外については、最低賃金法第八条の規定を参照してください。

お年玉年賀はがき
11月7日から発売

郵便局では、今年も11月7日(月曜)から、お年玉つき年賀はがき二種類を発売します。

一人あたりの枚数は制限されませんが、お年玉はがきには、お年玉の金額をあらかじめ記入してください。

発売開始時刻は、佐賀、佐賀北及び川久保郵便局が午前8時、その他の郵便局が午前8時45分です。

ラッキーシール 第6回 沖縄ご招待セール

ご当選のお客様はよい日を選んでいつでもご自由に...全日空をご利用できます。

●お買上げ300円毎に抽せん補助券を1枚進呈/10枚(30点)で抽せん1回

●期間 52年11月5日~11月29日

●抽せん 毎日午前9時より午後5時30分まで

●抽せん締切日 11月30日(正午)

●抽せん所 ラッキーシール景品引換所

●特賞.....沖縄ご招待券(10名様)全日空往復航空券・ホテル宿泊券(現金又は商品との引換えは致しません)

●金賞.....はがくれのラーメン(各種)(6,600本)

●残念賞.....ラッキーシール券30点 (残り全部)

当る、当る、空くじなし

ラッキーシール加盟全店大売出し 後援/全日空・葉隠素麺株式会社

沖縄ご招待当選者

| | | | |
|-------------------|--------------------|--------------------|--------------------|
| 第1回(51年8月) | 山下 文枝様 佐賀市西与賀町旭外平松 | 第4回(52年6月) | 田島美代子様 佐賀市北川副町枝吉田地 |
| 井原シツ子様 佐賀市高瀬町大津津 | 西田キク子様 佐賀市興福元町5番 | 北島チヨ子様 佐賀市本庄二丁目4番 | 久米 清美様 佐賀市東与賀町18 |
| 井手 和子様 佐賀市神楽六丁目2番 | 横尾 房代様 佐賀市与賀町1番 | 野方 眞子様 佐賀市蓮池町西 | 持水 昌江様 佐賀市多布地一丁目6番 |
| 山本 トキ様 佐賀市天神二丁目2番 | 山本 ナル様 佐賀市南町7番 | 坂本さゆり様 佐賀市赤松町2番 | 中山 綾子様 佐賀市金立町千布 |
| 坂原 照子様 佐賀市新生町3番 | 宮原 京子様 佐賀市高木瀬町長瀬 | 古川 静江様 佐賀市多布地一丁目1番 | 第5回(52年8月) |
| 坂田 英敏様 佐賀市金立町金立 | 第3回(52年3月) | 松尾伊津子様 佐賀市鶴島町江里 | 藤本 野子様 藤井町下野 |
| 鶴 忠津子様 佐賀市高木町7番 | 高柳 京子様 佐賀市天神二丁目1番 | 野田智恵子様 佐賀市神楽町下早津江 | 久米とみ子様 佐賀市高瀬町新町 |
| 伊藤 英子様 佐賀市中の小路4番 | 石田ミナ子様 佐賀市鬼丸町4番 | 宮崎三枝子様 佐賀市兵庫町 | 坂井 茂子様 佐賀市唐人一丁目1番 |
| 山田 直子様 佐賀市神楽一丁目1番 | | | |

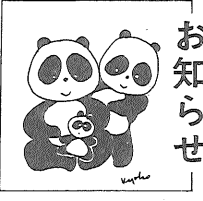

お知らせ

53年版 県民手帳をあつせん

昭和五十三年版の県民手帳(県で唯一の総合手帳)をあつせんします。

〇大きさと価格 〇県民手帳(ポケット型) 二〇〇円 〇県民ノート(手帳の大型) 四〇〇円

〇希望の方は、11月15日から市企画課(市庁舎2階)で販売します。冊数に制限がありますので、早目にお買い求めください。

バスガイドを募集します 市営バスでは、次のとおり、貸切バスガイドを募集しています。



秋の香りがいっぱい... 第12回市市場場入賞大会(11月24日、市役所1階大会場)の美しさや香りを堪能した。...

申請はお済みですか

重度心身障害者福祉年金 市では、重度心身障害者の方へ、重度心身障害者福祉年金を給付しています。

高齢者居室 整備資金 市では、おとしよりの福祉増進を図るために、高齢者居室整備資金(県)の第二次貸付申請を次の要領で受け付けます。

交通事故の無料相談 佐賀自動車保険請求相談センターでは、自賠責保険や、対人・対物の任意保険の請求など、交通事故の無料相談を行っています。

小児マヒ生ワクチン投与 予防接種を受ける前に、お手元の「予防接種手帳」に載っている「接種のときの心得、注意事項」をよく読みましょう。

ガスは正しく使おう 11月は安全強調月間 型湯沸器、大型ガスストーブには、必ず排気筒と給排気口をとりつけましょう。

バスガイドを募集します 市営バスでは、次のとおり、貸切バスガイドを募集しています。

小児マヒ生ワクチン投与

予防接種を受ける前に、お手元の「予防接種手帳」に載っている「接種のときの心得、注意事項」をよく読みましょう。

申請はお済みですか 重度心身障害者福祉年金 市では、重度心身障害者の方へ、重度心身障害者福祉年金を給付しています。

高齢者居室 整備資金 市では、おとしよりの福祉増進を図るために、高齢者居室整備資金(県)の第二次貸付申請を次の要領で受け付けます。

交通事故の無料相談 佐賀自動車保険請求相談センターでは、自賠責保険や、対人・対物の任意保険の請求など、交通事故の無料相談を行っています。

ガスは正しく使おう 11月は安全強調月間 型湯沸器、大型ガスストーブには、必ず排気筒と給排気口をとりつけましょう。

バスガイドを募集します 市営バスでは、次のとおり、貸切バスガイドを募集しています。

小児マヒ生ワクチン投与日程

Table with columns: 校 区, 月 日, 時 間, 場 所. Lists vaccination dates and locations for various districts.

勤労者美術展

出品作品を募集します 昭和52年度佐賀県勤労者美術展が十一月二十三日から六日間の日程で県立博物館で開かれます。

租税弁論大会

第九回 高等学校 租税を知る週間行事の一環として、佐賀税務署では、税務相談、国税モニターなどの懇話会、税に関する作文、標語の表彰など盛り沢山の行事が行われます。

みなさんとNHKのついでに

放送会館を公開 二十万人と語ろう運動の一環として、NHKでは、市民のみならずNHKの親近感を高めるため、次のような催し物を行います。

初日の出・初詣り

バス会員を募集 〇鶴見岳初日の出・来光と三社詣り 〇とき12月31日から53年1月1日(泊二日) 〇費用1大人は八千九百円 子供は七千五百円

初日の出・初詣り

バス会員を募集 〇鶴見岳初日の出・来光と三社詣り 〇とき12月31日から53年1月1日(泊二日) 〇費用1大人は八千九百円 子供は七千五百円

アイススケート すべてころんで手をつなごう ウィンタースポーツ アイススケートは4月9日まで営業致します。 スケート教室ごあんない!!