№ 464

市報さが

6月 15日号

(昭和26年2月24日 第3種郵便物認可)

発行所　佐賀市役所
佐賀市神野町331の3番地　〒840
電話代表　㉔3151番
発行人　市長公室長
(定価　3円)

市民の憲章
わたしのまち佐賀は、わたしの心、わたしの手でつくるもの。
住む人、来る人、育ちゆくもの、みんなのしあわせのために誇りと責任をもって
一、おおらかで自由な、感じのよいふんいき気をつくりましょう。
一、美しい風土をいかしつつ、魅力のあるまちづくりをすすめましょう。
一、広い視野で、明日をつくる産業を育てましょう。

示そう国政への関心度

キケンは絶対やめよう

参議院議員選挙

7月10日は投票日（午前7時から午後6時まで）

参議院議員は、これから六年間私たちの代表者として国政に参画します。

真の民主政治を確立するため、私たち一人一人が明るい選挙をし、立派な候補者を選びましょう。

◎本市で投票のできる方

○昭和32年7月11日までに生まれ、当市に昭和52年3月15日までに住民登録をされた方。

○昭和52年3月10日以降に他市町村へ転出し、転出先の名簿に登録されていない方。

◎不在者投票

仕事など、やむを得ない事情により投票当日投票区域外に滞在する場合や疾病などで歩行が著しく困難であると予想される場合は前もって不在者投票ができます。

▽期日＝6月17日から7月9日まで（毎日午前8時30分から午後5時まで）

▽場所＝市役所一階第一会議室

※印鑑をご持参ください。

○郵便による不在者投票

身体に重度の障害があり現在する場所（実際に投票する所・主として自宅）において郵便により投票する方は、選挙期日の4日前までに「郵便投票証明書」（4年間有効）を添え投票用紙などの請求をしてください。

「郵便投票証明書」は、身体障害者手帳又は戦傷病者手帳を有し、かつ障害の程度が、両下肢・若しくは体幹の障害にあっては一級二級、心臓・じん臓・若しくは呼吸器障害にあっては一級三級を対象としたもので請求のあったものに交付します。

◎投票所入場券

入場券は「はがき」により各有権者あてに6月末日までに郵送の予定です。

よくお確めの上、大切に保管し投票当日投票所へご持参ください。

○昭和52年6月1日以降に住所を移転された方の登録の移し替えはしていませんので新住居を郵便局へ届け出るようにしてください。

○昭和52年5月31日以前に他市町村へ転出された方の入場券は送付していません

◎選挙公報の配布

候補者の経歴、政見など掲載の「選挙公報」は新聞に折り込み各世帯に配布します。

新聞を購読されていない有権者世帯には補完措置として市内四十三ヵ所に「選挙公報」を配置していますので、自由にお取りいただくか「配布申し出」世帯には直接送付しますので早目にご連絡ください。

○なお、折り込み新聞名は、佐賀新聞、西日本新聞、朝日新聞、毎日新聞読売新聞です。

選挙公報配置場所は左表のとおりです。

○新聞折り込みは!!

7月2日から7月8日までの間に一回折り込みます。

選挙公報配置所一覧表

佐賀公共職業安定所	蓮池公民館
佐賀市農業協同組合	青年の家
〃　本庄支所	老人福祉センター
〃　西与賀支所	金立いこいの家
〃　嘉瀬支所	市民会館
〃　鍋島支所	市役所
〃　高木瀬支所	川原保育所
〃　金立支所	日新保育所
〃　久保泉支所	若葉保育所
〃　巨勢支所	城東保育所
〃　蓮池支所	乳児保育所
〃　北川副支所	成章保育所
嘉瀬町漁業協同組合	佐賀郵便局
	佐久保郵便局
	川北簡易郵便局
	城北公民館
	興誘公民館
	循公民館
	日新公民館
	赤松公民館
	神野公民館
	西与賀公民館
	嘉瀬公民館
	高木瀬公民館
	巨勢公民館
	兵庫公民館
	北川副公民館
	本庄公民館
	鍋島公民館
	金立公民館
	久保泉公民館

子供を"水"から守ろう

これから本格的な水のシーズン。毎年この時期になると心配されるのが"水の事故"増水した用水ぼりなどで小さい子供たちが魚などをとっている姿をよく見かけます。

県内で昨年度中に水の犠牲となった人は、四十五人今年度は、三十八人となっていますが、そのうち六歳未満の幼児が昨年度十二人今年度十人と全体の約三割と多くなっています。

これらの年少者の水死事故で原因のほとんどが母親や同居の家族の不注意によるものです。

そこで、①幼児はふろ、便所、水槽、庭の池などに落ちたりすることが多いので保護者は幼児から目を離さない②川、池、溝など危険な場所には子供が立ち入らないよう立札、さく、ふた等をする③危険だと思ったら、たとえ知らない子供でも「愛のひと声」をかけてやる。などを心がけ子供を水死事故から守っていきたいものです。

こんな場合に出会ったら"愛の一声"を

高木瀬に新小学校

校名を募集します

＝開校は53年4月＝

高木瀬小学校は、北部地域開発進展にともなう児童の急増により現在県下一のマンモス校となっております。

さらに、神野小学校についても、西神野地区の区画整理事業の促進によって住宅の建設が進みますと、今後必然的に神野小の児童の増加が予測されます。

いま以上に児童が増えますと、現在の学校の規模では適正な学校運営はできなくなり、また、校舎の増築の余地もありませんので、当然教育に支障をきたすおそれがあります。

そこで、これらの対応策として、両校区の一部を分校校区として編成することによって、高木瀬小のマンモス化の解消とあわせ、神野小の児童増の調整を図るため、分校が建設されます。

この分校は、昭和五十三年四月に開校をめざし、本年七月着工予定ですが、開校時には新しい小学校として発足いたします。そこで、市教育委員会では、この学校の校名を市民のみなさんから募集いたします。

○校名募集の応募要領は次のとおりです。

▽資格—市内に住んでおられる方に限ります。

▽方法—官製ハガキに校名とあなたの住所、氏名、年齢、職業を明記してください。応募は一人一校名に限ります。

▽締切—七月十四日まで（当日消印有効）

▽提出先—佐賀市神野町三三一番地の三　佐賀市教育委員会庶務課

▽発表—八月十五日号の市報に掲載、なお採用分については記念品を贈呈いたします。

新しい小学校の校区につきましては、現在地元のみなさんと話し合いを進めていますが、最終的には通学区域審議会にはかり、これの答申をうけて、八月末までには市教育委員会で決定される予定です。

分譲住宅入居者を募集

＝県住宅供給公社で受付＝

県住宅供給公社では、昭和五十二年度分譲住宅の入居者を次のとおり募集します。

▽募集団地及び戸数

鍋島第7団地　三十戸（鍋島町八戸溝）

▽申込受付期間

昭和五十二年六月二十一日から六月三十日まで

▽申込先

佐賀県住宅供給公社（城内一丁目6番5号☎㉕2261）

▽住宅の規模、譲渡予定価額

○土地面積＝二九三平方㍍

○構造＝木造3DK

○建物面積＝六十六・七八平方㍍

○譲渡予定価額

一、一七〇万円（うち住宅金融公庫融資予定額四四〇万円）

▽入居予定＝S53年7月末

その他、申込者の資格など、くわしいことは、県住宅供給公社へおたずねください。

投票所に新栄小学校を増設

◎投票区(所)の増設・変更

今回の選挙から投票区(所)が一部変わります。

○投票区の増設（第19投票区）

緑小路、天祐団地、天祐一丁目、天祐二丁目、八戸二丁目、鍋島町大字八戸（投票所は新栄小学校）

○投票所の変更（第1投票区）

従前の投票所、佐賀市民会館が変更になり今回は赤松小学校体育館となりますのでご注意ください。

○連絡、問い合わせは市選挙管理委員会（☎㉔3151内線452、453）へどうぞ。

◎立会演説会

○6月24日午後2時から勧興小学校

○6月28日午後7時30分から市民会館

水泳教室生徒募集

●期日

期日	第1期　7月4日～8日(幼児コース・小学生コース)	第5期　8月1日～5日(A・B・C3コース)
	第2期　7月11日～15日(幼児コース・小学生コース)	第6期　8月8日～12日(A・B・C3コース)
	第3期　7月18日～22日(幼児コース・小学生コース)	第7期　8月15日～19日(A・B・C3コース)
	第4期　7月25日～29日(A・B・C 3コース)	第8期　8月22日～26日(A・B・C3コース)
第1期～第3期は幼児コースと小学生コースです。第4期～第8期は小学生のA・B・Cコースです		

●時間・料金(各期共通)

1期～3期	幼児コース	15:00 ～ 16:30	50名	授業料 4,000円 (水泳帽子・付添い料含む)
	小学生コース	18:00 ～ 19:30	80名	
4期～8期	小学生のみコース A	8:30 ～ 10:00	100名	
	B	10:30 ～ 12:00	100名	
	C	13:00 ～ 14:30	100名	

●指導／公認指導員　古賀清貴・本田一彦ほかスポーツセンター専任指導員10名
●場所／佐賀スポーツセンタープール
●対象／幼児コース(5才以上)・小学生コース(1年生～6年生)
●お申込み方法　申込み書に授業料を添えて申込んで下さい。引換えに水泳教室の生徒証と付添券をお渡しします。
●お申込みの際お子様の健康診断書を添えて下さい。
●電話での受付はいたしません
●如何なる理由でも取消による授業料の払いもどしはいたしません。

7月3日10時ジャンボプールオープン

お問い合わせは(営業時間 9:00～20:00)

佐賀スポーツセンター

〒840
佐賀市神野町一本松302
TEL(0952)30-5211

明治青年ハッスル 市老人スポーツ大会開く

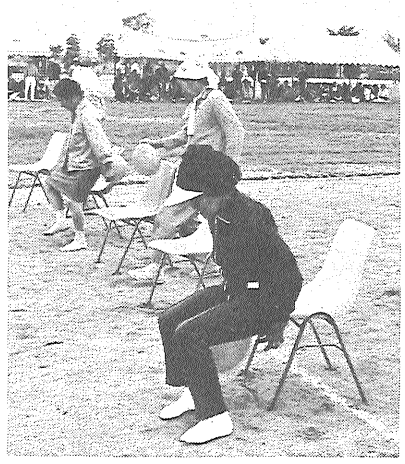

5月25日、高木瀬町の県総合運動場のサブトラックに、お年寄り約五百人が集まって、市老人スポーツ大会が開かれました。

写真説明
(上) 入念に準備体操。
(中) ケツ圧は大丈夫？。
(下) ロマンス競争にハッスル、手に手をとって思わずにっこり。

お知らせ

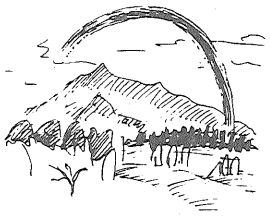

"市営バス" さなぼり旅行 会員募集

◎内ノ牧温泉一泊コース
○コース
田原坂～熊本～仙酔峡～内ノ牧温泉（泊り）～大観峰～菊池渓谷～山鹿
○期　日
第一班6月30日～7月1日
第二班7月3日～7月4日
第三班7月4日～7月5日
○会費＝一人　八千八百円

◎内ノ牧温泉・杖立温泉二泊コース
○コース＝田原坂～熊本～仙酔峡～内ノ牧温泉（泊り）～小国～杖立温泉（泊り）～下筌ダム～天ケ瀬～日田
○期　日
第一班6月30日～7月2日
第二班7月4日～7月6日
○会費＝一人　一万三千八百円

定員になり次第締め切らせていただきますのでお申し込みは早目にどうぞ。
▽申し込み先＝佐賀市営バス観光係（☎㉔1863・㉓3155）へ。

「納涼さがまつり」のポスター図案募集

毎年8月10日には、中央大通りで、やぐらを囲んで踊る「納涼さがまつり」が行われます。

この、夏の夜の楽しい行事も早いもので六年目を迎えます。

そこで、納涼さがまつり振興会では、より一層のムード盛り上げに役立てようと次のとおりポスター図案を募集します。

奮ってご応募ください。

▽応募資格＝市内に居住、勤務、通学する方
▽受付期限＝昭和52年7月1日
▽応募先＝佐賀市役所商工観光課内　納涼さがまつり振興会（神野町331の3）
▽題材・内容
○未発表の作品に限る
○用紙の大きさ＝五一・五センチ×七二・八センチ
○図案には「納涼さがまつり」の文字を適当に入れ、とき、ところ、会場案内図等を記載するため、下部に余白（縦十センチ、横五一・五センチ）を残すこと。
○配色＝五色以内、写真使用も可（ネガを添付してください）
○裏面に住所・氏名・職業（勤務先・学校名）年齢を明記のこと。
▽応募作品は返却しない
▽発表＝8月1日号「市報さが」に掲載
▽表彰
優秀賞（採用）　一点　三万円
入選　二点　一万円

なお、昨年のポスターをご覧になりたい方、又くわしいことは市商工観光課（☎㉔3151）へ。

就業構造基本調査にご協力を

「就業構造基本調査」が七月一日現在で実施され、本市でも七十六調査区、約千百五十世帯が調査対象となります。

この調査は、国民の職業の有無、仕事の内容等を調査し、諸施策の貴重な資料を得るための重要な統計調査の一つで、調査員が直接皆様のお宅へお伺いしますので、ご協力くださるようお願いします。

なお、調査の結果は、統計にのみ使用し、他の目的で使用したり、個々に公表したりすることは法律で禁じられていますので、ありのままを記入してください。

河川のせき止めは ―消防署に届出を―

河川のせき止めをするときは消防署に届出をすることになりました。

火災が発生したならば寸秒を争う消防活動に備え、消防署は消防水利について常には握しておかねばなりません。

水の都といわれる佐賀市内には縦横に小河川がありこれらの河川はいざという時の重要な消防水利になっています。これらの河川をせき止めて工事をする場合には消防署に届出をしてもらうように条例が改められましたので、ご協力をお願いします。

詳しくは、佐賀市消防署（☎㉓7131）へ。

老人市営バス優待乗車券利用のさいは必ず提示を

市では、老人福祉対策の一環として市営バス優待乗車券を七十七歳以上の方に交付し、利用いただいています。

最近、利用者の一部の方が降車の際に優待乗車券を運転者に提示されないのでバス運行上、支障を生じているという連絡が交通局からありました。

市営バスを利用し、降りる際には、優待乗車券を必ず提示し、また、券の裏に書いてある事項を守っていただきますようお願いします。なお、優待乗車券については、市福祉事務所社会課（☎㉔3151）へおたずねください。

「佐賀の天気」 気象の勉強 防災などの手びき

このたび、佐賀地方気象台の職員の方々が、永年にわたる観測をもとに、佐賀の四季の変化と気象をわかりやすくまとめ科学的に解明した「佐賀の天気」が発刊されました。

気象の勉強・防災・農作業などの手びきに非常に参考になる書といえます。

▽購入先…佐賀市城内二丁目8～14（☎㉓8079）
▽価　格　九八〇円（〒二〇〇円）

予防接種を受ける前に……

お手元の「予防接種手帳」に掲載している「接種のときの心得、注意事項」など十分に目を通してください。

○接種当日は、熱のある方その他の疾病のある方で予防接種が出来ない場合があります。アレルギー体質、一年以内にけいれんを起こした事がある方や以前の接種で異常な副反応を起こした方は係に申し出てください。
○接種後は、入浴をひかえはげしい運動はさけてください。

ツベルクリン反応検査・BCG予防接種日程

▷対象者…生後3か月から4歳に達するまでの期間に1回
▷料　金…無料
▷その他…●母子健康手帳をお持ちください。
●予防接種手帳の予診票に必要事項を記入押印してください。
●予診票がない方は、印鑑を持参してください。

地区	ツベルクリン反応検査		B・C・G接種		場所
	月日	時間	月日	時間	
赤松、日新循誘、新栄	6月21日	13:30～15:00	6月23日	13:00～15:00	市民会館
高木瀬	〃 22日	14:00～15:00	〃 24日	14:00～15:00	高木瀬公民館
勧興	〃 28日	13:30～15:00	〃 30日	13:30～15:00	市役所医務保健室
久保泉	〃 29日	14:00～15:00	7月1日	14:00～15:00	久保泉公民館
金立	〃 〃	14:00～15:00	〃 〃	14:00～15:00	金立 〃
北川副	7月5日	14:00～15:00	7月7日	14:00～15:00	北川副 〃
嘉瀬	〃 6日	14:00～15:00	〃 8日	14:00～15:00	嘉瀬 〃
西与賀	〃 〃	14:00～15:00	〃 〃	14:00～15:00	西与賀 〃

他の地区の日程は、逐次掲載します。

これらの日程表は見やすい所にはっておきましょう

三歳児健康診査を行います

○対象者＝昭和48年5月1日以降に生まれ検診当日満三歳以上になる幼児
○持ってくるもの＝母子健康手帳
日程と会場は次のとおり（　）内は対象地区。受付時間はいずれの地区も13時30分から15時まで。

日　程
▽6月22日＝循誘公民館（松原三丁目、大財二・四・五丁目地区以外の方）
▽6月23日＝佐賀保健所（観興校区）
▽6月24日＝巨勢公民館（巨勢松区）
▽6月28日＝日新公民館（日新校区）
▽6月29日＝日新公民館（新栄校区）
▽6月30日＝兵庫公民館（兵庫校区）
他の地区については、逐次お知らせします。

市民結核検診間接撮影

○対象者＝満十五歳以上の方で学校や職場で定期検診を受けていない方。
○料　金＝無　料
日程と会場は次のとおり（　）内は、時間。

間接撮影日程
▽6月16日＝大覚寺（9時30分～11時30分）
▽6月17日＝日新小学校（9時30分～11時30分、13時～15時、18時～20時）
▽6月20日＝飯盛医院（9時30分～11時30分）
▽6月21日＝青木医院（9時30分～11時30分）
▽6月22日＝神野公民館（9時30分～11時30分、13時～15時）
▽6月23日＝神野公園集会所（9時30分～11時30分、13時～15時）
※他の地区については、逐次掲載いたします。

52年 第4回 ラッキーシール 新緑まつり
2泊3日 沖縄ご招待セール《空くじなし》

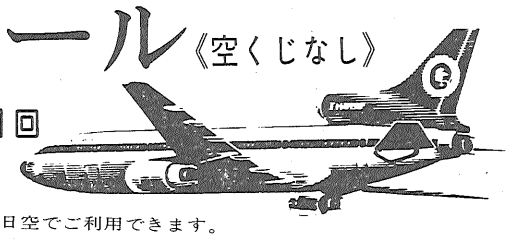

お買上げ 300円毎に抽せん補助券を1枚進呈 10枚(30点)で抽せん1回
■期間52年6月1日～6月29日
■抽せん締切日　6月30日(正午)
■抽せん所　ラッキーシール景品引換所
ご当選のお客様は……全日空でご利用できます。
●特賞……沖縄ご招待券(10名様)(往復航空券・ホテル宿泊券)現金又は商品との引換えは致しません
●海賞……まるそうの煮こんぶ又は出しこんぶ……(3600本)
●山賞……黒田屋の豆菓子……(3600本)
●残念賞……ラッキーシール券(30点)……残り全部
主催　ラッキーシール加盟店　後援　㈱全日空・㈱まるそう・㈲黒田屋

《沖縄ご招待当選者》

第1回	山下文枝様	佐賀市西与賀
	井原シヅ代様	佐賀郡諸富町
	西山正彦様	佐賀市本庄町
	井手和子様	佐賀市神園6
	横尾房代様	佐賀市与賀町
第2回	山本トキ様	佐賀市天神2
	小山ナル様	佐賀市柳町
	塚原照子様	佐賀市新生町
	宮原京子様	佐賀市高木瀬
	坂田英敏様	佐賀市金立町
第3回	松尾伊津子様	佐賀市鍋島町
	鶴　恵津子様	佐賀市高木町
	高柳京子様	佐賀市天神2
	野田智恵子様	佐賀郡川副町
	久米とみ子様	佐賀市嘉瀬町
	佐藤英子様	佐賀市中の小路
	石田ミナ子様	佐賀市鬼丸町
	宮崎三枝子様	佐賀市兵庫町
	坂井茂子様	佐賀市唐人1
	山田直子様	佐賀市神園1