(1) 昭和51年3月1日（毎月1日・15日発行）

No. 433

市報さが

3月 1日号

（昭和26年2月24日）
（第3種郵便物認可）

発行所 佐賀市役所
発行人
市長公室長
（定価3円）

電話代表(4)3151番

佐賀市の人口

2月1日現在		前月比
人口	155,499	+193
男	73,708	+137
女	81,791	+ 16
世帯	46,285	+ 99

婦人スポーツ教室を開設

美容と体力づくりに
申込みは三月十五日から

▼寒い冬が通り過ぎ、暖かい春がやってきました。今まで体をかたくして家の中にこもりがちだったご婦人の方たちのために、のびのびと体を伸ばし、運動不足からくる体の不調、精神のいらだちなどを吹き飛ばしていただこうと『婦人スポーツ教室』が開かれます。▲

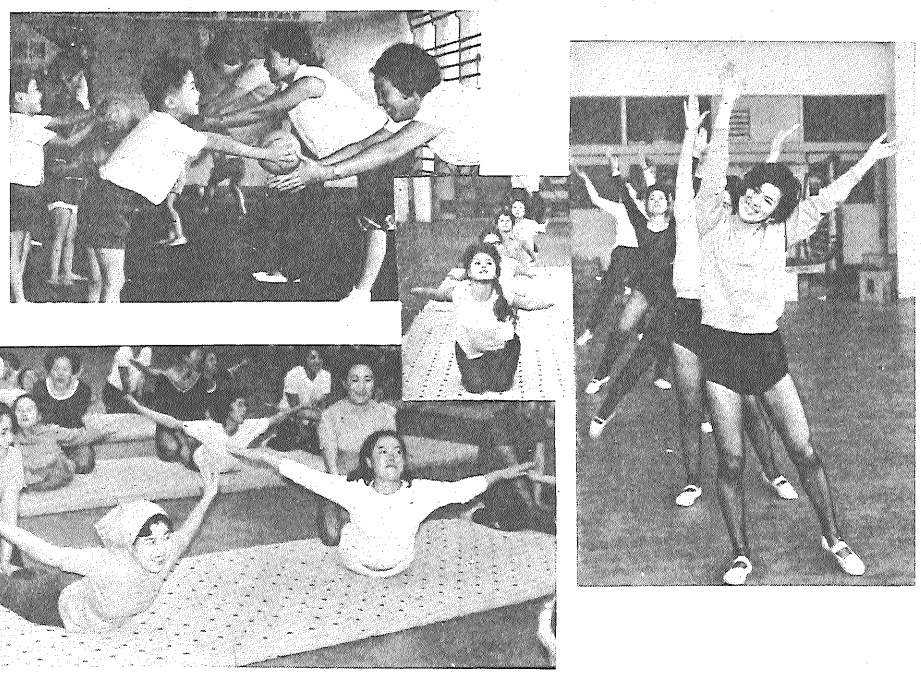

健康を保つため身近にできる運動を

婦人スポーツ教室は、市教育委員会の主催で開設するもので、日ごろスポーツから遠ざかっているご婦人の方を対象に、各種スポーツを通して若さと健康を保ち、新しい仲間づくり、円満な家庭づくりの一助にしようというものです。

スポーツ教室の種別は、美容と体力づくり、卓球教室、バドミントン教室があります。

なお、指導には、市教育委員会スポーツ主事、市教育委員会保健体育課職員があたります。

ぜひ、この機会にご参加ください。

申込方法や開設されるスポーツ教室の内容などは次のとおりです。

▽対象者＝市内在住の十八歳以上の婦人（ただし、学生は除きます）

▽申込方法＝各校区公民館または市教委、保健体育課に備えてある申込書にご記入のうえ、佐賀市神野町三三一の三、佐賀市教育委員会保健体育課（電話④3151内線426）へお申込ください。

▽申込期間＝三月十五日から三月三十一日まで。

定員になり次第、締め切ります。

教室名	実施時間	曜	時間	場所	実施内容	回数	定員	経費
美容と体力づくり教室	51.4.6～51.6.8	火	10:00～12:00	市青年の家（勧興小東側）	美容体操。ファミリースポーツ。	10	60名程度	1,000円（スポーツ傷害団体保険、名札代、消耗品代など）
卓球教室	51.4.8～51.6.10	木	19:00～21:00	神野小体育館	基本、応用技術。試合を楽しむ	10	30名程度	1,000円（スポーツ傷害団体保険、名札代、球代など）
バドミントン教室	51.4.8～51.6.10	木	19:00～21:00	神野小体育館	基本、応用技術。試合を楽しむ。	10	30名程度	1,000円（スポーツ傷害団体保険、名札代、羽根代など）

交通事故0（ゼロ）の市に
＝佐賀市民交通安全大会＝

二月十八日、午後一時から市民会館で第九回交通安全市民大会が開かれました。会場には、交通安全母の会会員など約千人が集まり交通事故をなくそうと誓い合いました。

大会は、交通事故でなくなった方に対して黙とうをしたあと、市交通対策協議会長の宮田市長があいさつ、梶原佐賀警察署長の交通安全対策の現状についての報告があり、本庄小学校五年生、百武郁子さんほか五人が交通事故や安全対策についての体験などをのべ参加した人に感銘を与えました。

次いで『交通事故0（ゼロ）の平和な佐賀市を実現させ、若楠国体を迎えましょう』という大会宣言文案が朗読され、全員で採択して有意義な大会を終わりました。

ハイキングに絶好です
金立山に「憩いの森」完成

昭和四十八年度から保全林整備事業の一環として、県が事業主体となり施工されていた「県民憩いの森」がこのほどできあがりました。

この憩いの森は、金立町金立山一帯の緑あふれる広大な敷地を背景に、遊歩道や桜の道、ツツジ園、モミヂ谷などが配置されています。

なお、この近くには「葉隠発祥の地」など史跡も多く、金立山ハイキングコースとして最適の場所です。

そして、広場からの眺めも遠く有明海を一望のもとに見おろすことができ、森からは小鳥のさえずりも聞かれ、とっておきの自然公園になっています。

ご家族づれなどで、この雄大な自然美を味わいに、一度お出かけになってはいかがでしょう。

市給食調理員を若干名募集します

▽受験資格…昭和51年3月20日現在で25歳以下の方

▽受付期間…昭和51年3月13日まで（郵送は当日消印まで有効）

▽試験日…昭和51年3月20日（土曜）

※くわしくは、市人事課（電話④3151内線122）へおたずねください。

新入学近し
通学路に慣れさせましょう

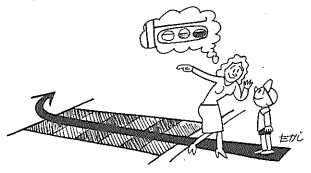

市民ガイド

「市報」は折込み方式で配布

四月一日号からの市報は、佐賀新聞・西日本新聞・読売新聞・朝日新聞・毎日新聞の五社の朝刊に折込んで配布されます。これら五社の新聞をおとりになっていないご家庭は、はがきに住所（略図）、世帯主氏名年齢をご記入のうえ三月二十二日までに左記へご連絡ください。

なお、電話でご連絡いただいても結構です。

○連絡先＝佐賀市神野町三三一の三 佐賀市役所市民相談室（電話④3151内線114）

郷土が生んだ異才の画家「三根霞郷展」のご案内

▽会期＝三月六日～四月七日 午前九時～午後四時半（入場は四時まで、月曜休館）

▽会場＝城内一丁目15～23 佐賀県立博物館

▽出品内容＝油彩画「巨樹」など五十二点、水墨画「川上川流」など三十一点、素描スケッチ二十一点

▽観覧料＝大人百五十円（百二十円）大・高生百円（六十円）中・小生五十円（三十円）、（）内は団体二十名以上料金。

下水道事業受益者負担金
（第四期分）は月末までに

▽水ヶ江一丁目の一部、水ヶ江二丁目、呉服元町の一部および白山二丁目の一部」に土地を所有されている方は、受益者負担金第四期を三月末日までに納めていただくことになっています。

もよりの金融機関、郵便局で納期内に納めましょう。

「耳の日」無料相談のお知らせ

三月三日は「耳の日」です。日本耳鼻咽喉科学会佐賀県地方部会では耳の日行事の一環として、耳の不自由な人々のために、次のとおり無料相談を実施します。当日は補聴器も展示されます。お気軽にご相談ください。

▽とき＝三月七日（日曜）午後一時から午後二時半まで

▽ところ＝県医師会館三階講堂（与賀町一―九）

市の重要文化財に指定

加勢鳥と木造阿弥陀如来座像

市教育委員会では、これまで市の重要文化財として三十八件を指定し、その保護につとめてきましたが、今年度は二月十一日に市文化財専門委員会（木下之治委員長）から民俗資料「加勢鳥」（蓮池町見島）と彫刻「木造阿弥陀如来座像」（神野町三溝・大興寺）が市の重要文化財として指定されました。

神社に奉納される「加勢鳥」

加勢鳥（民俗資料）

熊野権現神社には、加勢鳥がいつごろから始ったか資料も残っていないので起源もはっきりしないが、古老の伝えによると三百二・三十年前、寛永時代から伝わる全国でも珍しい行事とされている。

熊野権現神社建立以来その加護で、疫病などもとだえた喜んだ先祖は、これからもいっそう「ご加護を」との願いをこめて加勢鳥を奉納、毎年お祭りをして家内安全、五穀豊穣を祈願し始めた。

加勢鳥の行事は、昔、疫病は目に見えない悪魔のしわざといわれ、神だけがそれをしずめることができると信じていた。

そこで、神のお使いとして雌雄一つがいの吉瑞の鳥を飛ばせば悪魔も退散、平和が続くと部落内から元気な未婚の青年を二人選んで加勢鳥に仕立て、毎年二月十四日（旧暦一月十四日）の夕方から夜おそくまで行われる。

木造阿弥陀如来座像（彫刻）

大興寺の如来座像

像高八十四センチ、寄木造り座像で、上品上生印いわゆる来迎印を結ぶ阿弥陀如来像です。

螺髪刻出、彫眼の着色像であるが、本来は漆箔像ではなかったかと考えられる。

衣文の彫りは比較的に深く流麗で、面貌は円満で、小軀とはいえ均斉美と充実感があって作もすぐれている。

本像は、その彫像様式から見て、鎌倉時代の彫造であろうと推定され、市内に残存している仏像としては、作のすぐれた古い様式の一例としてその価値が高いものとされている。

佐賀の夜ばなし

佐賀の座敷うた

福岡博

佐賀市を中心とする座敷うたは「梅干」「蓮池節」が代表だが、既載したので、ほかのうたをまとめて紹介する。

〈拙者元来鍋島育ち
豪殺朴訥ありのまま
武骨者でも鍋島育ち
噛めば噛むほど味がする

佐賀市は鍋島三十五万七千石の城下町。
江戸時代鍋島侍の武士道書〝葉隠〟には「芸能上手といわれるは馬鹿風なり」と記されているように、不粋ほどよろしいときれていたから、民謡らしいうたが生まれるはずがなかった。

したがって佐賀市のうたは明治以後生まれたものが大半である。

〈おりきんばっちゃん
どけいく　目薬びん提げて
つっくるびーて　鼻たれて
私や通小路の黒田さんへ
いつからや　おとてから
そりゃまた　きつか
とこ電信柱に
ずくにゆどま
打ったくらんことね

佐賀方言を巧みに折り込んだうたで、酒席でよく聞かれる。

黒田さんは眼科病院の名前で、紅博士故黒田チカさんの叔父さんに当たる方といわれている。

〈佐賀名物ァ　何（にゃァ）
ことこッきゃァ
こんつきしょう　あらいや
ばん
どうしゅうか
ぞうたんしござんな

これは佐賀の貧しいところの方言をとったもので、歌詞は下品だが、酒席でときどき聞かれる。

〈新町ァ山の口
唐人町ァ都
花の寺町ァ
色どころ（糸どころ）

佐賀市の町名を織り込んだうたで、佐賀の花柳界で昭和初年ごろまでよく歌われた。

新町はいまの唐人新町で、それから北部は田んぼでまったく山の口であった。唐人町は小工業の商店町でにぎわったが、鉄道開通によって家並みが次第に変わってしまった。

寺町は当時古びた家が多く〝破れ寺町〟などと悪口をいわれていたが、何か催し事でもあれば、他町に負けないくらい派手にやっていた。

寺町は畳に使う麻糸内職が盛んだったので、〝糸どころ〟と歌われていたが、歌詞につやをもたせて〝色どころ〟と歌われたという。

（筆者は郷土史研究家）

脳卒中の予防に血圧測定を——

近年、脳卒中などで死亡される方が多くなっています。

そこで市では、成人病対策の一環として血圧測定と高血圧の予防指導等の健康相談を市の保健婦がお受けします。

建設指名業者登録申請は三月中に

市が発注する工事請負は、指名競争入札によります。

昭和五十一年度の工事請負をしたい方は、あらかじめ市に指名業者の登録をしておく必要があります。

登録を希望される方は、次の要領で申請してください。

▽受付期間＝三月一日から三月末日まで

▽受付場所＝佐賀市神野町三三一の三　佐賀市建設部監理課　〒840（郵送も受付けます）

▽提出書類
○指名願
○許可申請書（写）
○許可証明書
○経営事項審査申請書（写）
○資格審査申請書（写）
○市民税・固定資産税の納税証明書

※くわしくは、市監理課（電④3151）へお問い合わせください。

固定資産課税台帳縦覧期間を延期

固定資産課税台帳の縦覧期間は、三月一日から二十日までとなっておりますが、今国会における地方税法改正案の審議状況等から遅れる見込みです。縦覧期間が決定次第、お知らせします。

心身障害者扶養共済制度にご加入を!!手続きは三月中に

この制度は、心身障害者の保護者が死亡、廃疾になったとき、心身障害者に年金を支給する制度です。

加入できる方は、次のとおりです。三月中に加入の手続きをしてください。

○精神薄弱者または身体障害者手帳（一級～三級）を持っている方の保護者で四月一日現在四十五歳未満の方。

○昭和五年四月二日から昭和六年四月一日までに生まれた方。

○申込先＝市福祉事務所社会課20番窓口

祝日にも診療が受けられます

これまで日曜日の診療について佐賀市医師会では、日曜在宅医制により当番医で診療を実施してきましたが、今年三月から祝日にも在宅医制を適用されることになり、祝日の急病でも診療を受けられることになりました。

診療時間は日曜・祝日とも午前九時から午後五時までです。

また、日曜・祝日の在宅医については当日の新聞に掲載するほか、市のテレホンサービスでも案内します。

ご利用ください。

日曜・祝日の在宅医案内　2局2133

県勢要覧と県のすがたをあつせん

佐賀県の自然、人口、経済社会、文化など、あらゆる分野にわたって資料を収録し、県の概要が一目でわかるくわしい内容の本が発刊されました。

大きさと領価
佐賀県勢要覧　B5判　千円
佐賀県のすがた　B5判　三百円

ご希望の方は、市企画課へお申し出ください。（電話④3151内線134）

乳児健康診査日程表

▷対象…昭和50年4月から昭和51年3月までの出生者。
▷母子健康手帳をご持参ください。

校区名	月日	場所
鍋島	4月1日	鍋島公民館
西与賀	〃 2日	西与賀〃
北川副	〃 6日	北川副〃
巨勢	〃 7日	巨勢〃
赤松	〃 〃	赤松〃
高木瀬	〃 8日	高木瀬〃
久保泉	〃 9日	久保泉〃
循誘	〃 〃	循誘〃
嘉瀬	〃 13日	嘉瀬〃
本庄	〃 14日	本庄〃
金立	〃 15日	金立〃
蓮池	〃 〃	城原町〃
兵庫	〃 16日	兵庫〃
日新	〃 〃	日新〃
新栄	〃 〃	〃
神野	〃 27日	神野〃
勧興	〃 28日	勧興〃

時間はいずれも午後1時30分から午後3時まで

河川清掃指導日程表

月日	自治会名
3月17日	西神野、東神野、三溝、新家、草場、高木瀬新村
〃 18日	駅西通、平島、東大島、西大島、大和社宅、上多布施東・中・西部
〃 19日	唐人町、寺町、六反田、元町、東魚町、白山町、多布施町、中町、米屋町、八幡小路、中ノ小路、西松原、南松原
〃 22日	愛敬島、駅前通、中央通、大財1・2・3区、緑小路、多布施三丁目、中折上・中・下、天祐団地
〃 23日	岸川町、伊勢屋町、伊勢屋本町、川原小路、点合町、六座町、三本谷、西田代
〃 24日	西魚町、精町、道祖元町、本庄元町、八戸町、長瀬町、厘外町
〃 25日	与賀町、北堀端、南堀端、西城内、鬼丸、中館
〃 26日	東城内、新道、呉服町、高木町、上芦町中央マーケット
〃 27日	東松原、馬責馬場、千代町、柳町、大財六丁目、牛島町、東田代北・南、紺屋町、下今宿
〃 29日	北水ヶ江、材木町、南水ヶ江、東水ヶ江

百日せき・ジフテリア・破傷風三種混合日程表

▷対象者
◎1期該当者…満2歳から4歳未満の方で
○まだ1回も接種していない方
○今までに1回で終っている方
◎2期該当者…満2歳から4歳未満の方で1期終了後1年を経過している方
◎3期該当者…昭和51年度小学校入学予定者でジフテリアの未接種者は中止します

校区名	1回目	2回目	3回目	時間	場所
北川副	3月23日	4月20日	5月11日	14：00～15：20	公民館
巨勢	〃	〃	〃	〃	〃
久保泉	〃	〃	〃	〃	〃
勧興	〃	〃	〃	13：30～15：20	医務保健室
神野	〃	〃	〃	〃	〃
本庄	〃 24日	〃 21日	〃 12日	14：00～15：20	公民館
嘉瀬	〃	〃	〃	〃	〃
蓮池	〃	〃	〃 13日	14：00～15：00	城原町〃
循誘	〃	〃	〃 12日	13：30～15：20	医務保健室
高木瀬	〃 25日	〃 22日	〃 13日	14：00～15：20	公民館
金立	〃	〃	〃	〃	〃
日新・新栄	〃	〃	〃 14日	13：30～15：20	市民会館
赤松	〃	〃	〃	〃	〃
西与賀	〃 26日	〃 23日	〃	14：00～15：20	公民館
兵庫	〃	〃	〃	〃	〃
鍋島	〃	〃	〃	〃	〃
全地区	6月11日（未接種の方）			13：30～15：20	医務保健室