筑後川水系洪水浸水想定区域図（想定最大規模）

1. 説明文

(1)この図は、筑後川水系筑後川、早津江川、広川、庄手川、玖珠川の洪水予報区間と筑後川、佐賀江川、城原川、田手川、宝満川、巨瀬川、小石原川、佐田川、隈上川、花月川の水位周知区間について、水防法の規定により指定された想定し得る最大規模の降雨による洪水浸水想定区域、浸水した場合に想定される水深を表示した図面です。

(2)この洪水浸水想定区域図は、指定時点の筑後川、早津江川、広川、庄手川、玖珠川、佐賀江川、城原川、田手川、宝満川、巨瀬川、小石原川、佐田川、隈上川、花月川の河道及び洪水調節施設の整備状況を勘案して、想定し得る最大規模の降雨に伴う洪水により筑後川、早津江川、広川、庄手川、玖珠川、佐賀江川、城原川、田手川、宝満川、巨瀬川、小石原川、佐田川、隈上川、花月川が氾濫した場合の状況をシミュレーションにより予測したものです。

(3)なお、このシミュレーションの実施にあたっては、支川の洪水による氾濫、シミュレーションの前提となる降雨を超える規模の降雨による氾濫、高潮及び内水による氾濫等を考慮していませんので、この洪水浸水想定区域に指定されていない区域においても浸水が発生する場合や、想定される水深が実際の浸水深と異なる場合があります。

※注）国管理区間以外については、溢水・越水のみを考慮しています。

2. 基本事項等

(1) 作成主体　国土交通省九州地方整備局筑後川河川事務所
(2) 指定年月日　平成２９年５月３０日
(3) 告示番号　国土交通省九州地方整備局告示第126号
(4) 指定の根拠法令　水防法（昭和24年法律第193号）第14号第1項
(5) 対象となる洪水予報河川
・筑後川水系筑後川（実施区間）
左岸：大分県日田市大山町大字西大山地先から海まで
右岸：大分県日田市天瀬町大字出口地先から海まで
・筑後川水系早津江川（実施区間）
左岸：福岡県大川市大字大野島字服部5番の1地先から海まで
右岸：佐賀県佐賀市諸富町大字為重字石塚頭17番地先から海まで
・筑後川水系広川（実施区間）
左岸：福岡県久留米市大善寺町大字中津字広2890番地先から筑後川合流点まで
右岸：福岡県久留米市大善寺町大字藤吉字井手の口484番地先から筑後川合流点まで
・筑後川水系庄手川（実施区間）
左右岸：筑後川分派点から筑後川合流点まで
・筑後川水系玖珠川（実施区間）
左岸：大分県日田市大字日高字牧の原2742番の1地先から筑後川合流点まで
右岸：大分県日田市大字日高字一丁目2395番の3地先から筑後川合流点まで
(6) 対象となる水位周知河川
・筑後川水系筑後川（実施区間）
左岸：熊本県阿蘇郡小国町大字下城字宇津尾3469番の2地先から
熊本県阿蘇郡小国町大字下城字杖立3323番の3地先の杖立両国橋まで
右岸：熊本県阿蘇郡小国町大字下城字白岳4115番地先から
大分県日田市天瀬町大字出口字悪敷山3952番の1地先の杖立両国橋まで
・筑後川水系佐賀江川（実施区間）
左岸：佐賀県佐賀市蓮池町大字小松字三本杉254番の1地先から筑後川合流点まで
右岸：佐賀県佐賀市諸富町大字大堂字弁財1368番の1地先から筑後川合流点まで
・筑後川水系城原川（実施区間）
左右岸：東佐賀導水路合流点から佐賀江川合流点まで
・筑後川水系田手川（実施区間）
左岸：佐賀県神埼市千代田町大字下板字南川副2番の1地先から筑後川合流点まで
右岸：佐賀県神埼市千代田町大字詫田字二本松275番の4地先から筑後川合流点まで
・筑後川水系宝満川（実施区間）
左右岸：福岡県小郡市大字二森字馬洗川1725番の7地先の旧端開橋下流端から筑後川合流点
まで
・筑後川水系巨瀬川（実施区間）
左右岸：福岡県久留米市田主丸町大字田主丸字柳ノ内1100番の2地先の県道橋下流端から
筑後川合流点まで
・筑後川水系小石原川（実施区間）
左岸：福岡県三井郡大刀洗町大字栄田字西通才1336番の1地先から筑後川合流点まで
右岸：福岡県三井郡大刀洗町大字栄田字下草場886番の1地先から筑後川合流点まで
・筑後川水系佐田川（実施区間）
左岸：福岡県朝倉市大字黒川字西原6030番の1地先から筑後川合流点まで
右岸：福岡県朝倉市大字佐田字大庭ノ元5198番地先から筑後川合流点まで
・筑後川水系隈上川（実施区間）
左岸：福岡県うきは市浮羽町大字朝田字大久保1011番の1地先から筑後川合流点まで
右岸：福岡県うきは市浮羽町大字小塩字音取塚1528番の1地先から筑後川合流点まで
・筑後川水系花月川（実施区間）
左右岸：大分県日田市大字花月字ツル335番の5地先の市道明徳橋から筑後川合流点まで
(7) 指定の前提となる降雨　荒瀬上流域の48時間総雨量810mm
(8) 関係市町村　柳川市、大川市、筑後市、久留米市、小郡市、朝倉市、うきは市、大木町、大刀洗町、佐賀市、神埼市、鳥栖市、吉野ヶ里町、上峰町、みやき町、日田市、小国町

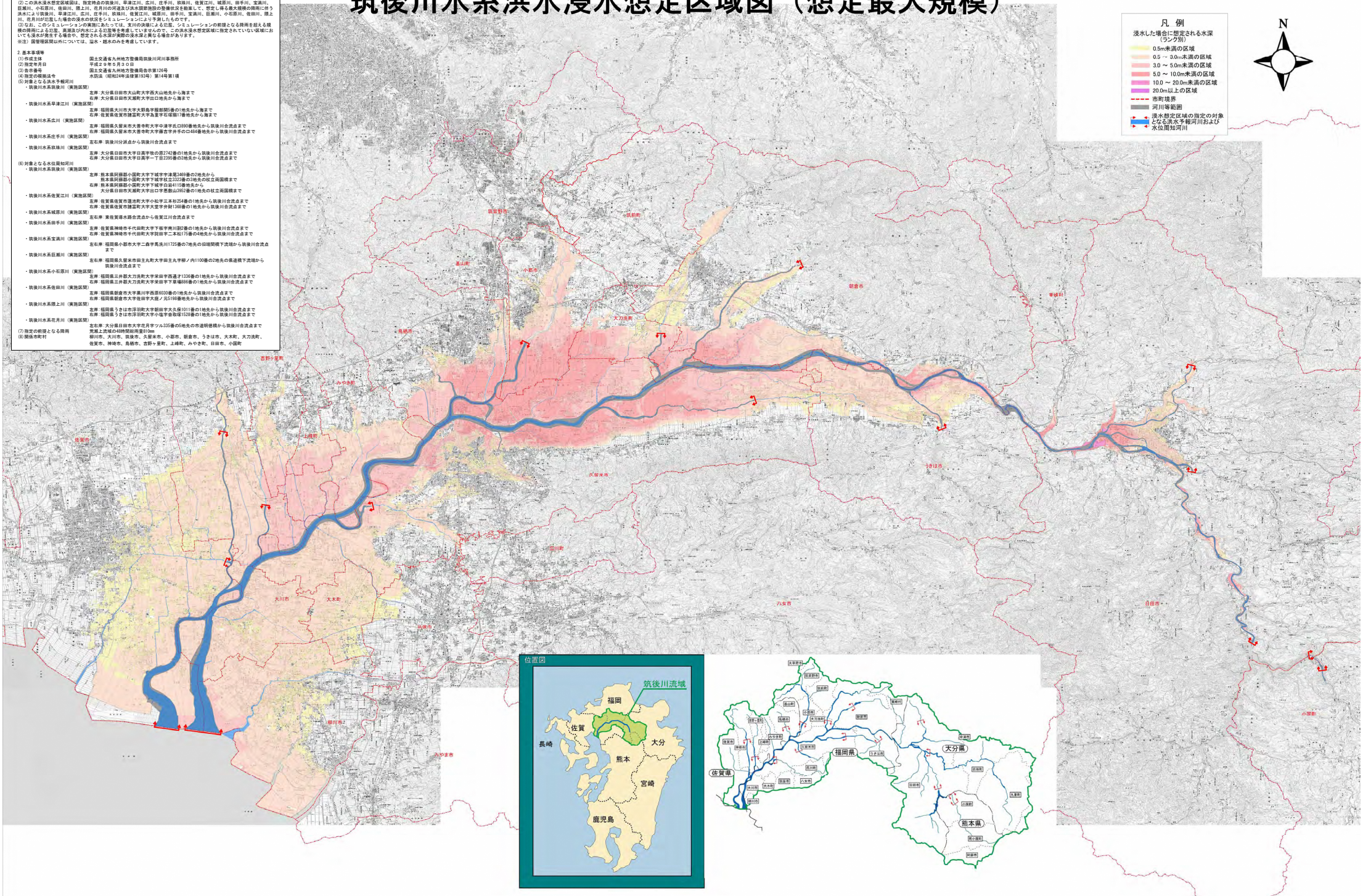

国土地理院の電子地形図25000『牛屋』『佐賀空港』『柳川』『鯛生』『宮原』『牛津』『佐賀南部』『羽犬塚』『八女』『黒木』『十籠』『豊後大野』『杖立』『小城』『佐賀北部』『久留米西部』『久留米』『草野』『千足』『日田』『天ヶ瀬』『古湯』『広滝』『中原』『鳥栖』『田主丸』『吉井』『大行司』『裏耶馬渓』『脊振山』『不入道』『二日市』『甘木』『小石原』『英彦山』『福岡南部』『大宰府』『大隈』『筑前山田』を掲載