

《 評価資料 II 》

○令和5年度上半期実績 資料集



## 評価資料Ⅱ 【 目次 】

(1) 施設管理に関すること	
① 入場者数の推移（文化会館）	… 2
② 入場者数の推移（東与賀文化ホール）	… 3
③ 利用率の推移（文化会館）	… 4・6
④ 利用率の推移（東与賀文化ホール）	… 5・7
(2) 文化事業に関すること	
⑤ 文化会館文化事業の入場者数	…8～10
⑥ 東与賀文化ホール文化事業の入場者数	…11・12
⑦ 文化会館主催事業の実施件数	…9・10
⑧ 文化会館ワークショップの実施件数	… 8
⑨ 文化会館アウトリーチの実施件数	… 8
⑩ 東与賀文化ホール文化事業の実施件数	…11・12
(3) 財務に関すること	
⑪ 利用料金収入状況（文化会館）	… 13
⑫ 利用料金収入状況（東与賀文化ホール）	… 14
⑬ 指定管理料（文化会館）	… 15
⑭ 指定管理料（東与賀文化ホール）	… 15
⑮ 協賛金収入記録	… 18
⑯ 助成金収入記録	… 19
(4) 参考資料	
⑰ 広報の実績	… 20
⑱ 友の会加入状況	… 21
⑲ 修繕実績（文化会館・東与賀文化ホール）	… 22
⑳ 保守点検記録（文化会館・東与賀文化ホール）	…23・24
㉑ 財務諸表	…25～34

※別冊資料 市報、新風、新聞記事、新聞広告、モテモテさが、ざっしにあ、  
ホームページ、フェイスブック、フリー情報掲載サイト  
自主文化事業アンケート、文化振興事業参加者アンケート

①入場者数の推移(文化会館)

R5年度上半期入場者数 (文化会館)

	4月	5月	6月	7月	8月	9月	10月	11月	12月	1月	2月	3月	計
大ホール	7,795	4,705	11,095	18,635	7,855	9,260							59,345
中ホール	4,668	4,916	7,070	10,240	7,077	6,069							40,040
イベントホール	3,090	2,260	2,615	3,600	1,720	2,160							15,445
大会議室	1,170	915	1,620	1,845	1,370	955							7,875
和室	81	100	197	246	140	140							904
特別会議室	150	65	140	210	118	155							838
小会議室	148	110	175	210	218	164							1,025
リハーサル室	775	913	775	1,628	929	845							5,865
練習室1	137	135	340	1,188	548	295							2,643
練習室2	85	50	207	952	200	181							1,675
練習室3	117	142	139	238	228	208							1,072
計	18,216	14,311	24,373	38,992	20,403	20,432	0	0	0	0	0	0	136,727

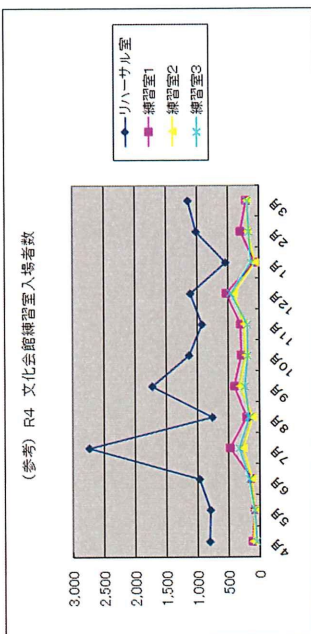
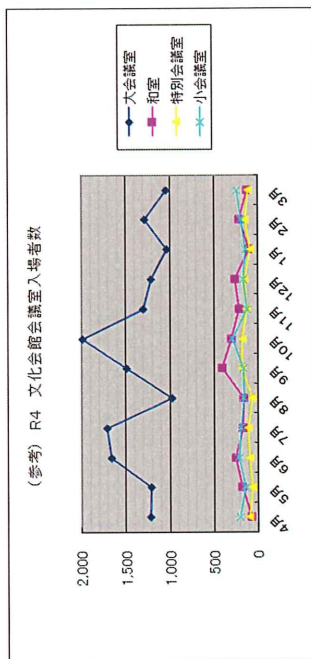
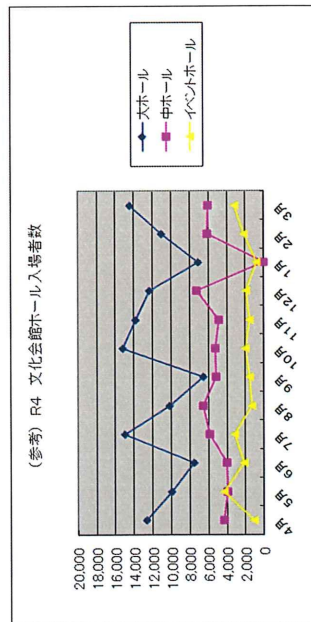
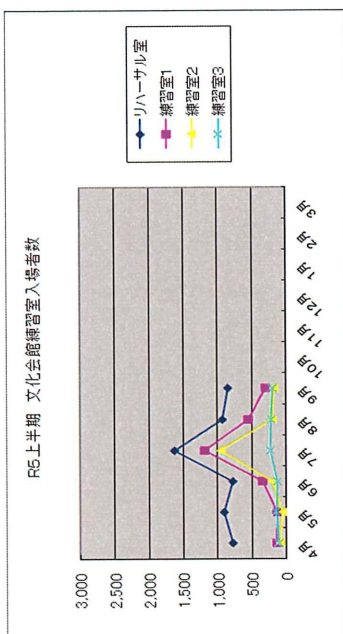
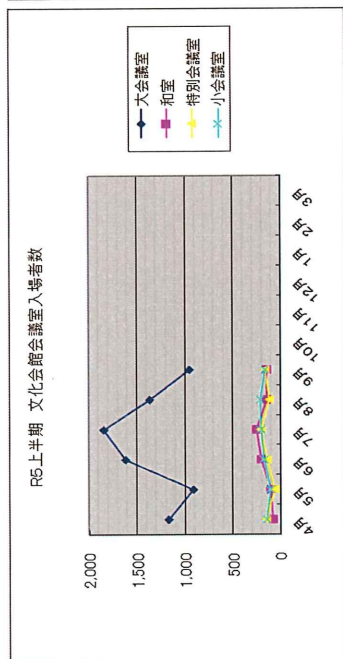
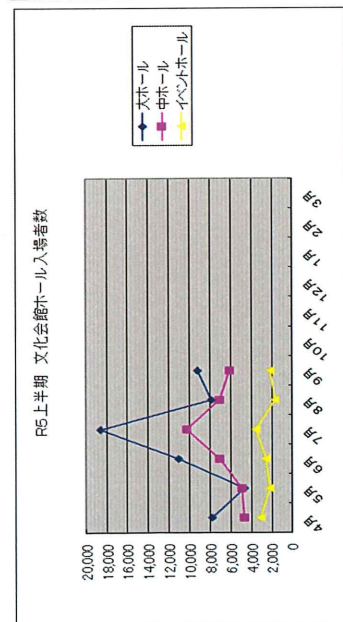

R5度上半期入場者数（東与賀文化ホール）

	4月	5月	6月	7月	8月	9月	10月	11月	12月	1月	2月	3月	計
ホール	3,082	1,244	1,597	1,526	748	1,377							9,574
ホワイエ	1,378	902	1,202	675	591	492							5,240
ミーティング室	113	227	309	145	149	561							1,504
控室	75	299	82	354	60	85							955
計	4,648	2,672	3,190	2,700	1,548	2,515	0	0	0	0	0	0	17,273

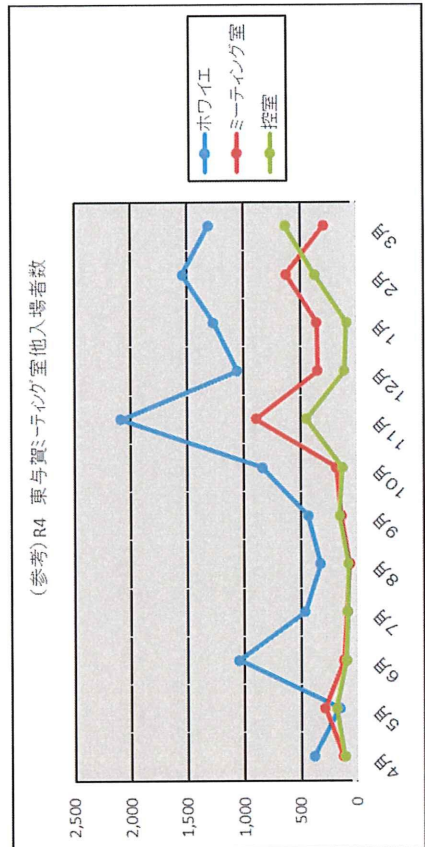
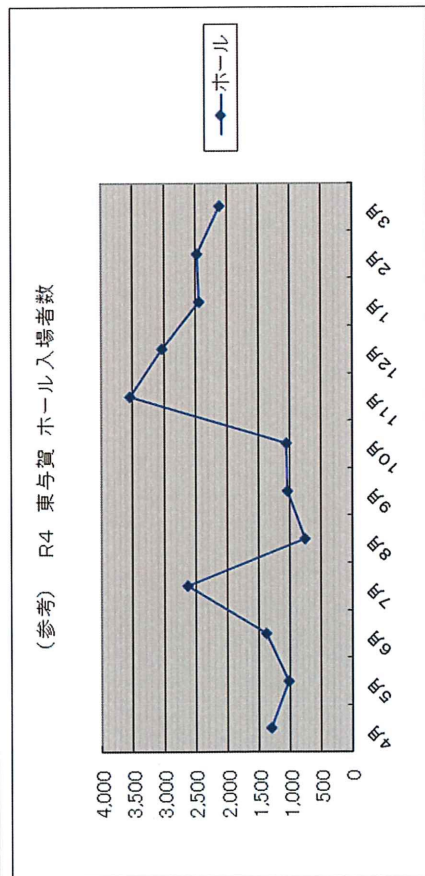
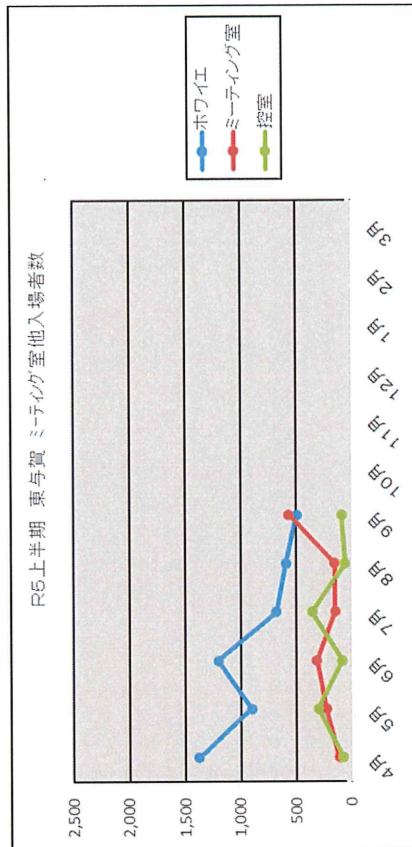
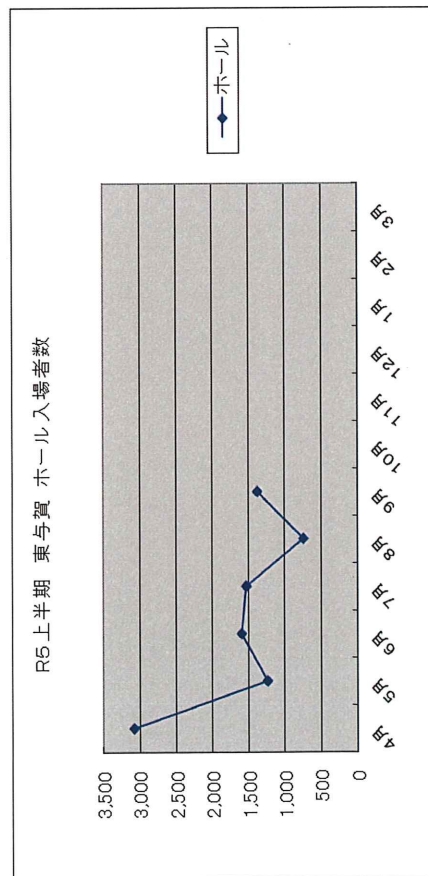

②入場者数の推移（東与賀文化ホール）

R5年度上半期利用率（文化会館）

利用率＝利用日数÷利用可能日×100

③利用率の推移（文化会館）

	4月	5月	6月	7月	8月	9月	10月	11月	12月	1月	2月	3月	計
大ホール	55.55	38.46	88.88	93.33	75.00	69.56							70.80%
中ホール	74.07	57.69	96.29	93.33	86.20	76.00							81.09%
イベントホール	74.07	38.46	92.59	76.66	60.71	80.00							70.55%
大会議室	74.07	57.69	89.28	83.33	62.06	68.00							72.72%
和室	37.03	19.23	51.85	46.66	35.71	24.00							36.19%
特別会議室	44.44	19.23	48.14	46.66	39.28	32.00							38.65%
小会議室	48.14	30.76	55.55	66.66	67.85	40.00							52.14%
リハーサル室	85.18	84.61	88.88	83.33	89.28	84.00							85.88%
練習室1	44.44	19.23	70.37	73.33	75.00	64.00							58.28%
練習室2	44.44	11.53	59.25	86.66	60.71	64.00							55.21%
練習室3	66.66	65.38	85.18	76.66	75.00	92.00							76.68%
計	58.92	40.20	75.16	75.15	66.12	63.00							63.48%

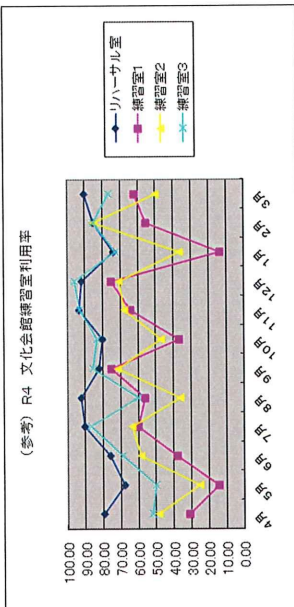
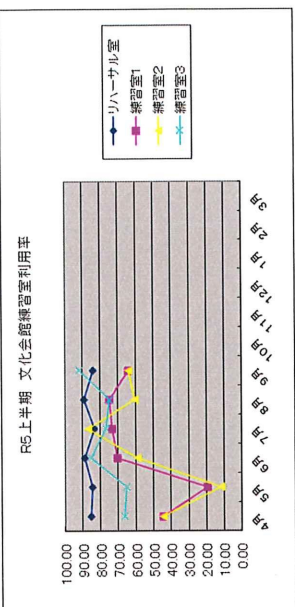
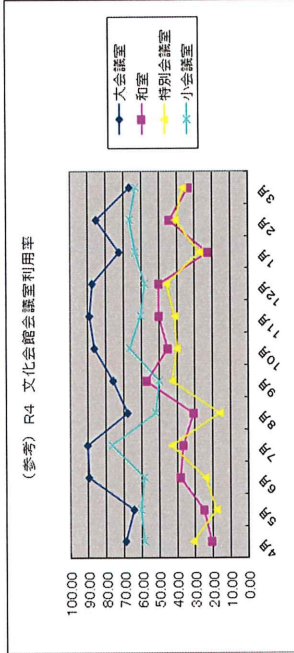
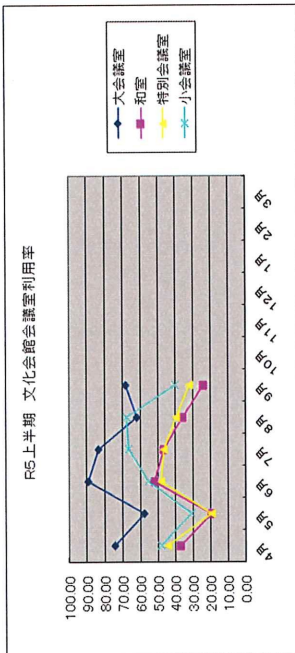
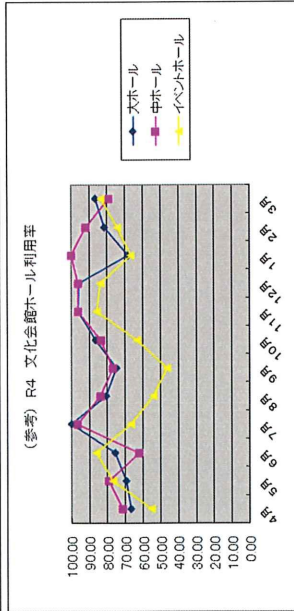
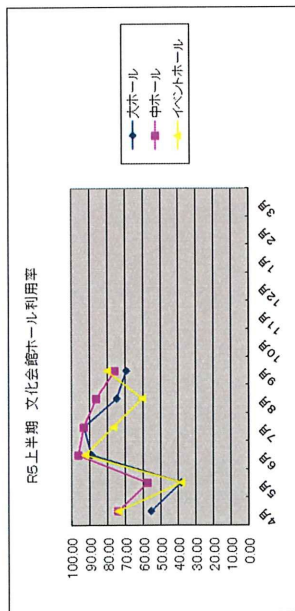

R5年度上半期利用率（東与賀文化ホール）

利用率＝利用日数÷利用可能日×100

	4月	5月	6月	7月	8月	9月	10月	11月	12月	1月	2月	3月	計
ホール	57.14	37.93	51.72	55.55	37.50	48.14							48.17%
ホワイエ	21.42	24.13	24.13	17.85	15.38	17.24							20.11%
ミーティング室	41.37	48.27	48.27	42.85	50.00	55.17							47.64%
控室	57.14	34.48	51.72	60.71	38.46	51.72							49.11%
計	44.24	36.20	43.96	44.14	35.29	42.98							41.22%

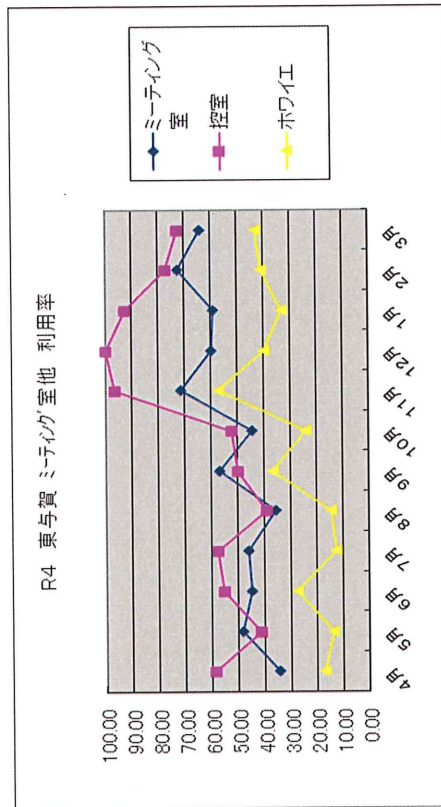
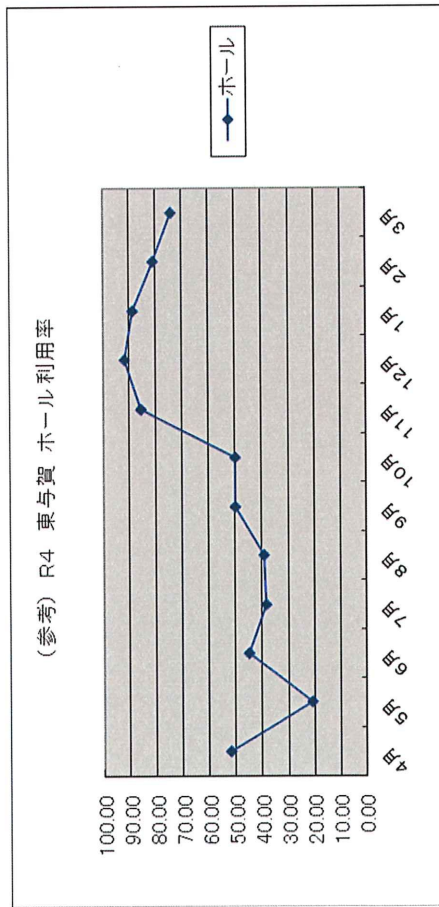
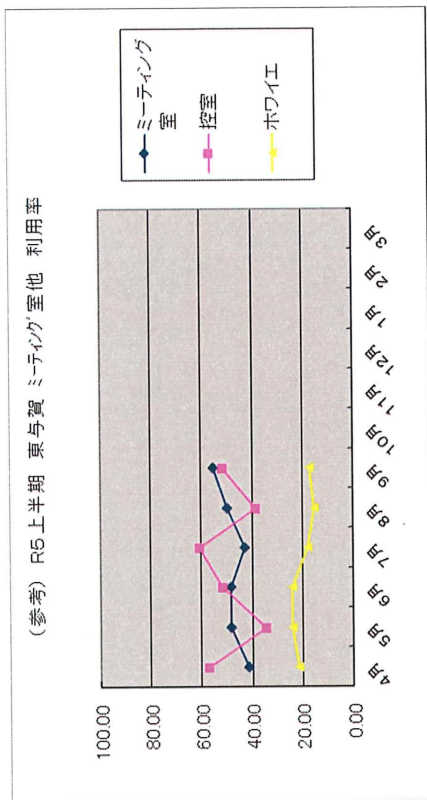
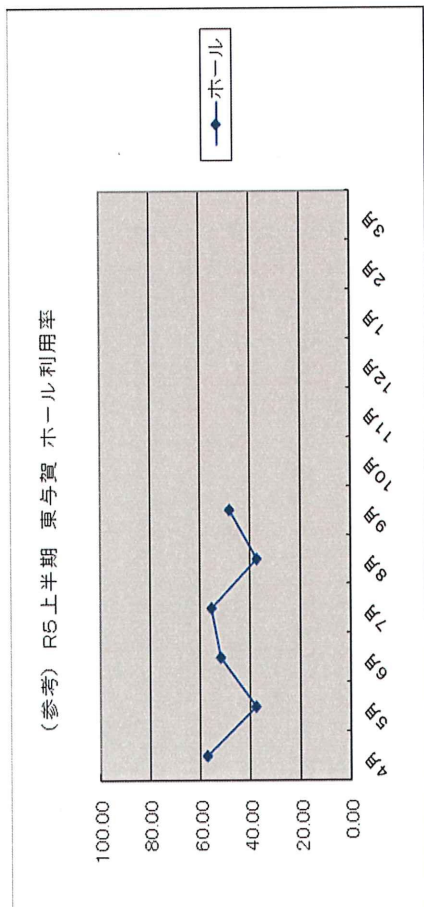

④利用率の推移(東与賀文化ホール)

□文化会館練習利用調べ(R5年度上半期)

※件数=1日の貸出しは、午前、午後、夜間の3区分あり、1日最大3件の貸出し件数として集計します。

・大ホール

	4月	5月	6月	7月	8月	9月	10月	11月	12月	1月	2月	3月	計
練習利用件数	7	2	12	31	15	6							73
利用件数	32	26	64	80	64	38							304

・中ホール

	4月	5月	6月	7月	8月	9月	10月	11月	12月	1月	2月	3月	計
練習利用件数	0	1	7	22	3	5							38
利用件数	48	37	70	82	63	50							350

・イベントホール

	4月	5月	6月	7月	8月	9月	10月	11月	12月	1月	2月	3月	計
練習利用件数	1	1	0	11	2	1							16
利用件数	47	22	66	63	38	47							283

・リハーサル室

	4月	5月	6月	7月	8月	9月	10月	11月	12月	1月	2月	3月	計
練習利用件数	21	25	20	25	30	27							148
利用件数	39	41	59	68	62	49							318

・練習室1

	4月	5月	6月	7月	8月	9月	10月	11月	12月	1月	2月	3月	計
練習利用件数	4	4	6	14	14	3							45
利用件数	14	8	43	47	32	32							176

・練習室2

	4月	5月	6月	7月	8月	9月	10月	11月	12月	1月	2月	3月	計
練習利用件数	2	1	1	20	8	10							42
利用件数	7	5	43	54	32	37							178

・練習室3

	4月	5月	6月	7月	8月	9月	10月	11月	12月	1月	2月	3月	計
練習利用件数	20	24	15	14	19	12							104
利用件数	25	28	53	52	41	43							242

※練習利用件数の推移

合計	H30		R1		R2		R3		R4		R5上半期	
練習利用件数	1,143	28.0%	794	21.6%	655	30.3%	851	27.0%	842	22.8%	466	25.2%
利用件数	4,087		3,679		2,159		3,150		3,689		1,851	

※利用団体

□文化会館練習利用団体
・音楽団体(交響楽団、吹奏楽団、邦楽、個人)、高校・中学の吹奏楽部、合唱部
・舞踊団体(日舞、洋舞)、社交ダンス、フラダンス
・劇団
※リハーサル室・練習室が練習利用でない場合
・全国大会、九州大会等での会場・控室として利用

□東与賀文化ホール練習利用調べ(R5年度上半期)

※件数=1日の貸出しは、午前、午後、夜間の3区分あり、1日最大3件の貸出し件数として集計します。

・ホール

	4月	5月	6月	7月	8月	9月	10月	11月	12月	1月	2月	3月	計
練習利用件数	0	0	7	22	3	3							35
利用件数	34	25	29	39	23	32							182

・ミーティング室

	4月	5月	6月	7月	8月	9月	10月	11月	12月	1月	2月	3月	計
練習利用件数	0	0	0	4	0	0							4
利用件数	29	39	30	27	35	41							201

※練習利用件数の推移

合計	H30		R1		R2		R3		R4		R5上半期	
練習利用件数	113	11.5%	99	9.9%	63	9.3%	77	10.7%	64	7.2%	39	10.2%
利用件数	981		995		680		720		884		383	

※利用団体

□東与賀文化ホール練習利用団体

・音楽団体(交響楽団、管弦楽団、吹奏楽団、個人)、高校・中学の吹奏楽部、合唱部

- ⑤ 文化会館文化事業の入場者数  
⑦ 文化会館主催事業の実施件数

- ⑧ 文化会館ワークショップの実施件数  
⑨ 文化会館アウトリーチの実施件数

## 令和5年度 佐賀市文化会館自主文化事業の実績

### 【主催事業(体験活動事業)】

公演名	公演日 (会場)	発券枚数 (入場者数)	総収入 (A)	総経費 (B)	収支 (A)-(B)	所見
アーティスト特別授業2023 明珍宏和バロン・アウトリーチ	R5.4.28(金) 日新小学校 ①1~3年生 ②4~6年生 (2回公演)	— (192名) (183名)	0	63,806	▲ 63,806	紅白帽子を被って登場し、黒板定規などの学習教材を剣や盾に見立てて演じながら熱唱する等、クラシックやオペラを身近に感じてもらう工夫を施した演出は、子どもたちに好評であった。曲間では自身の経験を踏まえ、児童らに「最後までやりとげること・努力すること」の大切さについて話をされた。
アーティスト特別授業2023 岡田将ピアノ・アウトリーチ	R5.6.30(金) 本庄小学校 ①1~3年生 ②4~6年生 (2回公演)	— (279名) (262名)	0	59,540	▲ 59,540	ショパン作曲『英雄ポロネーズ』ほか計5曲を演奏された。曲間ではピアノの歴史や曲が生まれたきっかけや背景などをわかりやすく説明された。最後まで集中して聴いていた子どもたちの姿勢に、岡田氏が感心されていた。 【文化庁助成対象公演】
夏休みわくわくワークショップ2023 箏・文化箏ワークショップ 講師/古賀真理子(箏遊会会主)	R5.8.5(土) イベントホール (2回公演)	— (24名) (29名)	0	214,237	▲ 214,237	初めて文化箏に触れる参加者に、講師やスタッフが音の出し方や数字譜の読み方を丁寧に教えていただいた結果、目標にして取り組んだ「さくら」(日本古謡)をみんなで演奏することができた。参加者の8割が回答したアンケートにも全員が「楽しかった」と答えられ、内容に満足していただくことができた。
夏休みわくわくワークショップ2023 クラシックギターワークショップ 講師/関谷静司 (佐賀ギター音楽院院長)	R5.8.11(金祝) イベントホール (2回公演)	— (34名) (26名)	0	118,392	▲ 118,392	学校で学ぶ機会が無く、幅広い世代に興味・関心が高いクラシックギターのワークショップを行なった。当日は保護者が子どもに教える場面や、親子一緒にサポートスタッフの説明・指導を受ける場面も多々あり、ギター体験を通して参加者に有意義な時間・機会を提供することができた。
夏休みわくわくワークショップ2023 声優ワークショップ 講師/植木 誠 (九州大谷短期大学准教授)	R5.8.19(土) 特別会議室 小会議室 (2回公演)	— (33名) (33名)	0	161,126	▲ 161,126	声優として多くの作品に出演された植木氏を講師に迎え、参加者は配役を決めた後、5人1組で誰もが知っている漫画のアフレコに挑戦した。参加者の中には将来声優になりたいという中学生もいて、映像・台本に集中している時の真剣な表情、また質疑応答時に植木氏と進行をサポートした学生たちに進んで質問していた姿が印象的であった。
地域芸術家インリーチ クラシック鑑賞講座 “クラシックの楽しみ方を教えます!!” ヴァイオリン&ピアノコンサート	R5.9.9(土) 中ホール (1回公演)	— (108名)	0	76,700	▲ 76,700	県指定の放課後等デイサービス施設6ヶ所を管理する福祉団体の利用者(特別支援学校及び学級に通う児童・生徒)及び家族を対象に、クラシックの楽しさを感じてもらうコンサートを実施した。普段は音に過敏な子が、リズムのせて体を動かしている姿を目の当たりとし、子どもの新たな発見・可能性を感じる事ができたと、保護者や指導員から大変感謝された。 【文化庁助成対象公演】
地域芸術家アウトリーチ ～笑いで地域を元気に～ ①佐賀にわか IN 長光園 ②会場未定	R5.9.19(火) ①長光園障害者 支援センター ②日時未定 (2回公演)	— (105名) ( 名)	0	63,485	▲ 63,485	佐賀ユーモア協会にわか部会によるアウトリーチ公演を市内の障害者支援施設で実施した。佐賀弁を巧みに操る出演者のコミカルな演技に、客席から笑いがたくさん起こり、終始和やかな雰囲気で行進した。施設側からも感謝の言葉をいただき、普段外出する機会が少ない方々に楽しい一時を提供することができた。
アーティスト特別授業2023 正戸里佳ヴァイオリン・アウトリーチ	R5.9.29(金) ①北川副小学校 1、2年生 ②諸富北小学校 1~6年生 (2回公演)	— (257名) (237名)	0	79,007	▲ 79,007	ほとんどの児童が初めて聴く曲が多く、開演前はどのような感じ方をするか心配したが、両校の児童とも集中していて、一人ひとりの聴き方で楽しんでいることを表情から察することができた。曲間では、二人が出した楽器の成り立ちや素材に関するクイズに子どもたちが答える、また歴史や演奏家を志したきっかけや努力をすることの大事さについて話をされた。 【文化庁助成対象公演】
地域芸術家アウトリーチ クラシックコンサート(予定)	日時・会場未定 (3回公演)	— ( 名)				
	9企画 18公演	— (1,802名)	0	836,293	▲ 836,293	

【主催事業(鑑賞事業)】

公演名	公演日 (会場)	発券枚数 (入場者数)	総収入 (A)	総経費 (B)	収支 (A)-(B)	所見
立川志の輔独演会	R5.4.23(日) 中ホール (1回公演)	809枚 (791名)	3,437,807	3,186,576	251,231	(根多(演目)) たけのこ/茶の湯 ほか 昨年に引き続き招聘し、今回も発売後1ヶ月ほどでチケットを完売した。「観客が嘸を聞いて考え、笑いが起こる」という落語の本質について、AIの進化と比較しながら話された枕をはじめ、志の輔師匠の話芸の素晴らしさを存分に堪能していただいた。【完売】
気軽にクラシック 明珍宏和バロン・リサイタル	R5.4.29(土祝) 中ホール (1回公演)	200枚 (163名)	124,700	1,027,637	▲ 902,937	昨年に引き続き招聘した。当日はクラシックをはじめ、日本歌曲、そしてミュージカル「ラ・マンチャの男」の曲を歌い、バロンの魅力を存分に発揮された。公演終了後、楽屋に児童養護施設「聖華園」の子どもたちを招待し、土産と寄付を渡された。
気軽にクラシック 岡田将ピアノ・リサイタル	R5.7.1(土) 中ホール (1回公演)	469枚 (431名)	387,892	1,623,272	▲ 1,235,380	コロナ5類移行後、自主文化事業では初のクラシック公演で、当日は幅広い年齢層が来場された。特に児童・生徒とその家族の姿を多く見かけた。岡田氏が奏でる繊細かつパワフルな演奏に「素晴らしかった」「感動した」旨の感想・意見を多くいただいた。 【文化庁助成対象公演】
石田組2023/2024 アルバム発売記念ツアー	R5.7.9(日) 大ホール (1回公演)	774枚 (718名)	4,379,223	4,724,105	▲ 344,882	佐賀新聞社との共催事業 神奈川フィルの首席ソロ・コンサートマスターとして活躍する石田泰尚氏(Vn)がプロデュースした弦楽アンサンブルによる初の佐賀公演を開催した。石田氏の統率力から生まれる繊細な音色に、観客の多くが感激した旨の感想をいただいた。
らくごDE全国ツアー VOL.11 春風亭一之輔のドッサリまわるぜ 2023	R5.9.17(日) 中ホール (1回公演)	808枚 (778名)	2,825,350	1,804,288	1,021,062	(根多(演目)) 和天神/抜け雀 ほか 現在、落語会で注目されている噺家の一人：春風亭一之輔師匠の独演会を企画した。公演情報の解禁が“笑点”加入直後というタイミングもあり、友の会会員をはじめ、多くの方から問い合わせがあり、チケットは発売後1週間で完売した。【完売】
能楽入門講座 佐賀特別公演	R5.9.24(日) 中ホール (1回公演)	489枚 (432名)	364,422	3,860	360,562	(公社)能楽協会、大濠公園能楽堂、西日本新聞社との共催(運営協力)事業 子どもたちに伝統芸能への興味・関心を促すため、市内の小学校にチラシ配布を依頼する等の広報活動を行なった。当日は佐賀市在住の能楽師：多久島利之氏、多久島法子氏も出演された。解説やあらすじを掲載したパンフレットを配布される等、初めての方でも内容を理解しながら観てもらおうための工夫が施されていた。
気軽にクラシック 正戸里佳ヴァイオリン・リサイタル	R5.9.30(土) 中ホール (1回公演)	313枚 (264名)	239,395	1,955,493	▲ 1,716,098	若きヴァイオリニストによる初の佐賀公演に、多くのクラシックファンが来場された。ピアノに岡田将氏を迎えたこともあり、7月に続き来場した方も見られた。正戸氏が奏でるヴァイオリンの美しい音色・響きも然ることながら、長く演奏活動の拠点にしていたバロンにゆかりのある作曲家を特集した構成は来場者に好評だった。 【文化庁助成対象公演】
ニューニュー ピアノ・リサイタル2023 《Lifetime》	R5.10.14(土) 大ホール (1回公演)	(枚名)				佐賀新聞社との共催事業
AI “RESPECT ALL” TOUR	R5.10.19(木) 大ホール (1回公演)	(枚名)				サガテレビ、GAKUONユニティ・フェイスとの共催事業
稲川淳二の怪談ナイト	R5.11.5(日) 大ホール (1回公演)	(枚名)				サガテレビ、鈴木企画との共催事業

北九州グランフィルハーモニー 管弦楽団×岩崎宏美 ～名曲をあなたに～	R5.11.12(日) 大ホール (1回公演)	(枚名)				特別協賛/佐賀電算センター
今井美樹 CONCERT TOUR 2023 "Our Songs!!"	R5.11.19(日) 大ホール (1回公演)	(枚名)				サガテレビ、GAKUONユニティ・フェイスとの共催事業
友の会優待企画 加藤登紀子コンサート	R5.11.23(木祝) 大ホール (1回公演)	(枚名)				
寛平GMプロデュース公演 新喜劇出前ツアー2023→2024	R6.1.21(土) 大ホール (2回公演)	(枚名)				サガテレビとの共催事業
ウルトラ6兄弟 THE LIVE ウルトラマン編 ～小さな勇気と絆の力～	R6.2.18(日) 大ホール (2回公演)	(枚名)				サガテレビとの共催事業
TULIP 50周年記念ツアー "the TULIP"	R6.2.25(日) 大ホール (1回公演)	(枚名)				
佐賀ユーモア劇場2024	R6.3.3(日) 中ホール (1回公演)	(枚名)				特別協賛/JAバンク佐賀
ディズニー・ワールド・ビート2024	R6.3.10(日) 大ホール (1回公演)	(枚名)				
	18企画 20公演	3,862枚 (3,577名)	11,758,789	14,325,231	▲ 2,566,442	

【協力事業】

公演名	公演日 (会場)	発券枚数 (入場者数)	総収入 (A)	総経費 (B)	収支 (A)-(B)	所見
丘みどりコンサート2023	R5.12.11(月) 大ホール (1回公演)	—				鈴木企画との協力事業 出演:丘みどり
日本フィル in Kyushu 2024 佐賀	R6.2.20(火) 大ホール (1回公演)	—				実行委員会との協力事業 管弦楽:日本フィルハーモニー交響楽団
	2企画 2公演					
総合計	29企画 40公演	3,862枚 (5,379名)	11,758,789	15,161,524	▲ 3,402,735	

- ⑥ 東与賀文化ホール文化事業の入場者数  
 ⑩ 東与賀文化ホール文化事業の実施件数

## 令和5年度 東与賀文化ホール文化振興事業の実績

### 【体験活動事業】

公演名	公演日 (会場)	発券枚数 (入場者数)	総収入(A) (入場料収入等)	総経費 (B)	収支 (A)-(B)	所見
夏休みわくわくワークショップ2023 中川賢一のピアノワークショップ	R5.8.22(火) ホール (2回公演)	— (38名) (48名)	0	263,400	▲ 263,400	全国でピアノWSを実施し高い評価を得ているピアニストの中川賢一氏が小学生を対象にピアノの大きく美しい音を出す仕組みを実演付きで解説。ほかに小学生が持ち寄った絵を楽譜に見立て即興演奏などを実施。参加者から高評価を得た。
令和5年度 公共ホール音楽活性化支援事業 松本蘭ヴァイオリン特別授業	R5.9.21(木) ①東与賀小 4-1 ②東与賀小4-2 R4.9.22(金) ③中川副小4~6年 ④大詫間小4~6年 (4回公演)	— (38名) (35名) (43名) (32名)	0	83,200	▲ 83,200	(一財)地域創造からの助成事業 小学校児童を対象に2日間4回にわたる特別授業を行った。ヴァイオリンの名曲演奏のほか、様々な奏法を演奏を交えながら解説。後日開催したりサイタルに特別授業を受けた児童を招待したところ、各校の生徒約50名が来場した。
第11回佐賀市民芸術祭イベント ひがしよかピアノマラソン フェスティバル&コンサート	R4.10.22(日) ホール (2回公演)	— (名) (名)	0		0	
	3企画 8公演	(234名)	0	346,600	▲ 346,600	

### 【主催事業】

公演名	公演日 (会場)	発券枚数 (入場者数)	総収入(A) (入場料収入等)	総経費 (B)	収支 (A)-(B)	所見
吉原圭子&猪村浩之 デュオコンサート	R5.4.23(日) ホール (1回公演)	354枚 (294名)	781,500	754,554	26,946	ソプラノ歌手・吉原圭子さん(伊万里出身)とテノール歌手・猪村浩之さん(佐賀市出身)の二期会など著名なオペラに出演経験を持つ佐賀県を代表する声楽コンサートを実施。コンサートはオペレッタの名曲と映画音楽の2部構成で、聴衆からの評価も高かった。
九響メンバーによる 名曲の花束コンサート	R5.6.10(土) ホール (1回公演)	254枚 (210名)	490,250	570,828	▲ 80,578	R3年度から継続しているコンサート。九響のヴァイオリン奏者・佐藤仁美さんと協議して今年度は映画音楽にスポットをあてたプログラムで行った。またコントラバスの佐賀県出身・井上貴裕さんをフューチャーした曲も行った。昨年と比べ入場者も増えて聴衆も満足されたコンサートとなった。
ひがしよか納涼ふれあい寄席 蝶花楼 桃花 独演会	R5.7.23(日) ホール (1回公演)	306枚 (275名)	673,375	492,935	180,440	今回で8回目を迎えるふれあい寄席であるが、初めての女性落語家でテレビなどの露出の多い蝶花楼桃花師匠の独演会を行った。語りの技術も高く聞き取りやすい声で初心者にもわかりやすい高座となった。
ひがしよかジャズライブ 中村健吾トリオ JAZZ ALLIANCE	R5.7.29(土) ホール (1回公演)	218枚 (177名)	491,200	755,122	▲ 263,922	ニューヨークで研鑽を積んだ日本を代表するジャズベーシストに米国とドイツ出身のアーティストによるピアノトリオを実施した。世界レベルの演奏にジャズファンから初心者まで多くの聴衆から絶賛をされた公演となった。
令和5年度 公共ホール音楽活性化支援事業 松本蘭ヴァイオリン・リサイタル	R5.9.23(土祝) ホール (1回公演)	271枚 (222名)	775,150	1,024,340	▲ 249,190	(一財)地域創造からの助成事業 ヴァイオリン音楽の普及に取りくんでのヴァイオリニストによるヴァイオリンのための名曲を集めたコンサートを実施。アンケートからも演奏、プログラムともに来場者から満足のいく内容であったとの評価を得た。
ひがしよか子どもひろば 人形芝居ひつじのカンパニー 「カッパの雨乞い」	R5.10.8(日) ホール (2回公演)	枚 (名)			0	
クリスマスコンサート ～長崎OMURA室内合奏団 東与賀公演～	R5.12.24(日) ホール (1回公演)	枚 (名)			0	長崎OMURA室内合奏団との共催
令和5年度宝くじ文化公演 超魔術&笑魔術 Mr.マリック&マギー司郎マジック ショー	R6.1.14(日) ホール (1回公演)	枚 (名)			0	文化庁・オーケストラキャラバンからの助成事業

第35回東与賀町民文化祭	R6.2.24(土) 25(日) 全館 (2回公演)	枚 (名)				0	佐賀市文化連盟東与賀支部との共催
2024がばい高校演劇祭 in ひがしよか	R6.3.16(土) 17(日) ホール (2回公演)	枚 (名)				0	佐賀県高等学校文化連盟演劇専門部との共催
	10企画 13公演	1,403枚 (1,178名)	3,211,475	3,597,779	▲ 386,304		
総 合 計	13企画 21公演	1,403枚 (1,412名)	3,211,475	3,944,379	▲ 732,904		

令和5年度 利用料金収入状況表(文化会館)

(単位：円)

	4月	5月	6月	7月	8月	9月	10月	11月	12月	1月	2月	3月	合計
大ホール	3,580,110	2,648,040	2,091,990	5,890,850	5,265,570	1,628,230	0	0	0	0	0	0	21,104,790
中ホール	2,520,600	1,688,880	2,312,890	3,779,700	2,837,750	3,286,720	0	0	0	0	0	0	16,426,540
イベントホール	984,510	898,050	652,970	999,210	1,239,370	906,570	0	0	0	0	0	0	5,680,680
大会議室	902,940	372,750	474,880	390,320	237,490	256,050	0	0	0	0	0	0	2,634,430
和室	251,560	26,440	157,280	163,190	113,550	47,820	0	0	0	0	0	0	759,840
特別会議室	200,420	105,730	104,430	209,830	71,600	63,090	0	0	0	0	0	0	755,100
小会議室	290,000	154,470	141,460	171,760	85,040	93,140	0	0	0	0	0	0	935,870
リハーサル室	248,160	253,600	215,140	326,950	229,680	243,730	0	0	0	0	0	0	1,517,260
練習室1	114,120	62,610	173,790	168,810	132,330	86,530	0	0	0	0	0	0	738,190
練習室2	80,020	43,870	85,340	109,880	86,720	33,710	0	0	0	0	0	0	439,540
練習室3	92,150	37,620	52,770	71,520	72,060	34,830	0	0	0	0	0	0	360,950
大ホール楽屋	172,170	78,120	63,720	277,780	296,890	51,660	0	0	0	0	0	0	940,340
中ホール楽屋	102,720	49,260	82,680	162,480	165,900	161,460	0	0	0	0	0	0	724,500
合計	9,539,480	6,419,440	6,609,340	12,722,280	10,833,950	6,893,540	0	0	0	0	0	0	53,018,030

令和4年度実績	7,173,070	8,609,100	8,620,650	5,406,250	7,989,150	7,447,390	9,943,240	9,473,170	8,382,970	11,958,310	4,020,910	10,107,100	99,131,310
---------	-----------	-----------	-----------	-----------	-----------	-----------	-----------	-----------	-----------	------------	-----------	------------	------------

⑫利用料金収入状況(東与賀文化ホール)

令和5年度 利用料金収入状況表(東与賀文化ホール)

(単位：円)

	4月	5月	6月	7月	8月	9月	10月	11月	12月	1月	2月	3月	合計
ホー ル	273,580	463,850	315,220	708,500	477,060	585,410	0	0	0	0	0	0	2,823,620
ホウ イ エ	15,710	11,380	21,650	14,560	10,740	18,510	0	0	0	0	0	0	92,550
ミー ティ ン グ 室	71,970	50,950	77,950	58,620	69,100	70,250	0	0	0	0	0	0	398,840
控 室	0	4,160	3,710	7,090	7,670	10,210	0	0	0	0	0	0	32,840
合計	361,260	530,340	418,530	788,770	564,570	684,380	0	0	0	0	0	0	3,347,850

令和4年度実績	600,370	354,740	382,120	664,540	199,750	576,490	414,800	734,080	649,810	627,410	598,980	769,080	6,572,170
---------	---------	---------	---------	---------	---------	---------	---------	---------	---------	---------	---------	---------	-----------

⑬指定管理料(文化会館)

⑭指定管理料(東与賀文化ホール)

文化施設費の推移

年度	管理運営委託料(文化)	管理運営委託料(市民)	自主文化事業費補助金	備考
H18	154,227,000	45,174,000	10,530,000	指定管理者制度開始
H19	152,237,000	44,366,000	10,000,000	
H20	143,576,000	41,170,000	10,000,000	
H21	139,035,000	41,170,000	10,000,000	
H22	140,276,000	40,383,000	10,000,000	
H23	149,579,000	39,007,000	10,000,000	
H24	148,526,000	38,962,000	10,500,000	
H25	139,896,000	38,554,000	10,500,000	
H26	150,590,000	40,131,000	8,000,000	
H27	149,559,000	42,318,000	10,000,000	
年度	管理運営委託料(文化)	管理運営委託料(東与賀)	自主文化事業費補助金	備考
H28	139,007,000	40,935,000	10,000,000	
H29	148,745,000	41,122,000	10,000,000	
H30	146,811,000	41,122,000	10,000,000	
R1	146,628,000	41,875,000	10,000,000	
R2	185,400,000	46,488,000	10,000,000	
R3	168,719,000	45,979,000	10,000,000	
R4	150,353,000	42,058,000	9,500,000	
R5	159,887,000	42,812,000	9,500,000	

委託業務の入札

年度	佐賀市文化会館	佐賀市民会館
H18	樹木等管理業務、清掃業務	樹木等管理業務、清掃業務
H19	警備業務、樹木等管理業務	警備業務、樹木等管理業務
H20	樹木等管理業務	樹木等管理業務
H21	清掃業務	清掃業務
H22	—	—
H23	警備業務、樹木等管理業務	警備業務、樹木等管理業務
H24	清掃業務	清掃業務
H25	—	—
H26	警備業務	警備業務
H27	清掃業務	—
年度	佐賀市文化会館	東与賀文化ホール
H28	樹木等管理業務	—
H29	警備業務	—
H30	清掃業務	—
R1	設備管理業務、消防用設備保守点検、自家用電気工作物保安業務	—
R2	警備業務	—
R3	清掃業務 樹木等管理業務	—
R4	設備管理業務、消防用設備保守点検、自家用電気工作物保安業務	—
R5	警備業務	—

○R5年度佐賀市文化会館委託業務

No.	委託業者名	業務項目	内容	契約理由	契約金額
1	(株)西日本企画サービス	舞台操作業務	舞台機構、舞台照明、舞台音響設備の維持管理及び操作、舞台利用打ち合わせ企画/毎日	知識と経験が必要な業務で県内に業務能力をもつ業者がない	42,609,600
2	(株)サンビルサービスセンター	清掃業務	毎日	3年に一度入札 ※R3年度入札	13,142,800
		空気環境測定	年6回		290,400
		貯水槽清掃	年2回		132,000
		衛生害虫駆除	年2回		242,000
		中ホール奈落湧水槽清掃	年1回		107,800
3	中央警備保障(株)	警備業務	常駐警備8時～22時、機械警備22時～8時/毎日	3年に一度入札 ※R5年度入札	15,333,912
4	(一財)九州電気保安協会 佐賀事業所	設備管理業務	電気、空調、給排水衛生ガス設備の維持管理/毎日	経済産業大臣指定調査機関で、知識と経験があり誠実に業務を履行している	15,312,000
		冷却塔保守点検	毎月		393,800
		ばい煙測定	年2回		419,760
		電気設備保守点検	年1回		845,900
5	(一財)九州電気保安協会 佐賀事業所	自家用工作物保安業務 デマンド監視業務	電気工作物の定期点検、測定及び試験/毎月	電気事業法、市保安規程による電気主任技術者を配置できる ※R4年度入札	1,370,160
6	(一財)九州電気保安協会 佐賀事業所	消防用設備保守点検	年2回	※R4年度入札	2,519,000
7	千代田計装(株)	中央監視盤保守点検	年2回+冷暖房切替時	設置工事及び機器調達をした業者	2,200,000
8	三菱電機ビルテクノサービス(株)	エレベーター保守点検(1号機)	毎月(自動診断運転) 毎月(技術員派遣)	当施設のエレベーターに熟知している	792,000
9	(株)日立ビルシステム 九州支社	エレベーター保守点検(2号機)	毎月(自動診断運転) 4, 7, 10, 1月(技術員派遣)	当施設のエレベーターに熟知している	567,600
10	栄城設備工業(株)	吸収冷温水機保守点検	シーズンイン、シーズン中、シーズンオフ(年4回)	設置工事をし、機器を熟知している	1,309,000
11	三菱電機ビルテクノサービス(株)	冷凍空調機保守点検	シーズンイン、シーズン中(年4回)	当施設の設備専門のメンテナンス業者	440,000
12	三精テクノロジー(株)九州営業所	舞台機構保守点検	吊物、迫り、幕類、オーケストラピット、音響反射板、残響可変装置など機械、電気、ワイヤーロープ/毎月、中H(偶数月)、大H(奇数月)	設置工事をし、機構を熟知している	2,547,600
13	(株)松村電機製作所 九州支店	舞台照明保守点検	主幹盤、調光器盤、操作卓、照明機器、コンセント/年1回	設置工事をし、設備を熟知している	2,992,000
14	パナソニック システムソリューションズ ジャパン(株)	舞台音響保守点検	音響調整卓、電力増幅架、コンセント盤、音響機器/年1回	設置工事をし、設備を熟知している	2,656,500
15	(株)東楽園	樹木等管理業務	除草、剪定、防除、施肥/随時	5年に一度入札 ※R3年度入札	1,540,000
16	オリエン特産業(株) 佐賀支店	自動ドア保守点検	4台/年4回	見積もり合わせ後低額のため	114,400
17	(株)プロピアノ	外国ピアノ保守点検	スタインウェイ2台/年1回	前担当業者が保守業務を終了 見積り合わせで次期業者決定。	298,900
18	(株)中央楽器	国産ピアノ保守点検(1)	ヤマハ2台/年2回	納入業者	132,000
19	(株)河合楽器製作所 佐賀店	国産ピアノ保守点検(2)	カワイ1台/年1回	納入業者	33,000
20	ヤンマーエネルギーシステム(株)福岡支店	自家発電設備保守点検	非常用発電設備1台/年1回	設置工事をし、設備を熟知している	594,000
21	(有)九州シャッターメンテナンス	防火シャッター保守点検	年1回	設置工事をし、設備を熟知している	264,165
22	日本ビーマック(株)九州営業所	ビーマック保守点検	空気熱源空調機76台/年2回	設置工事をし、設備を熟知している	435,600
23	(株)副島印刷	ホームページ管理維持	サーバー基本料、トップページ制作管理、SSL証明書、ホスティングサービス年間維持費、ドメイン年間維持費	ホームページ制作者	359,700
計					109,995,597

No.	委託業者名	業務項目	内容	契約理由	金額
1	(株)副島印刷	印刷製本費	情報誌「新風」(5,000部/月)	コンペ、見積り合わせ	2,409,000
2	三菱HCビジネスリース	賃借料	大判プリンタリース	メーカー指定会社	79,200
3	三菱HCキャピタルリース	賃借料	トヨタヴィッツリース	メーカー指定会社	323,400
4	リコーリース(株)	賃借料	コピー機1台リース	メーカー指定会社	168,480
5	リコーリース(株)	賃借料	パソコン15台リース	メーカー指定会社	2,599,080
6	リコーリース(株)	賃借料	パソコン4台リース	メーカー指定会社	340,560
7	NTT・TCリース(株)	賃借料	電話機20台リース	メーカー指定会社	23,760
8	ピツニーボウズジャパン(株)	賃借料	郵便料金計器リース	メーカー	180,180
9	NECキャピタルソリューション(株)	賃借料	施設管理(施設予約、チケット、会員管理)システム再リース 4月分	メーカー指定会社	16,775
10	(株)モトシマ	賃借料	ミラ・イスリース	見積り合わせ	145,200
11	日本カルミック(株)	賃借料	芳香自動噴霧器、便座クリーナーリース	見積り合わせ	714,780
12	(株)日本リース	賃借料	便器洗浄器	見積り合わせ	31,680
13	ALSOK佐賀(株)	賃借料	AEDリース	見積り合わせ	85,800
14	(株)アカシック	賃借料	施設管理システムサーバ使用料5月から	メーカー	968,000
15	三井住友ファイナンス(株)	賃借料	駐車場システム5月から	見積り合わせ	8,488,150
計					14,165,045

OR5年度東与賀文化ホール委託業務

No.	委託業者名	業務項目	内容	契約理由	契約金額
1	(株)西日本企画サービス	舞台操作業務	舞台機構、舞台照明、舞台音響設備の維持管理及び操作、舞台利用打ち合わせ企画/毎日	知識と経験が必要な業務で県内に業務能力をもつ業者がない	9,885,600
2	(株)古賀商事	清掃業務	日常清掃、ワックス、窓ガラス磨き、害虫駆除、絨毯・カーペット清掃	前指定管理者から継続	2,217,600
3	セコム(株)	機械警備業務	18時から9時の機械警備/年中	前指定管理者から継続	294,360
4	(株)サンケン・エンジニアリング	舞台機構保守点検	吊物、幕類、音響反射板、電動機構、手動機構、ワイヤーロープ/年2回	設置工事業者は既に廃業。見積合わせにより28年度から委託	880,000
5	(株)松村電機製作所 九州支店	舞台照明保守点検	主幹盤、調光器盤、操作卓、照明機器、コンセント/年2回	設置工事をし、設備を熟知しているの28年度から業務委託を行う	440,000
6	ヒビノ・スペーステック(株)	舞台音響保守点検	音響調整卓、電力増幅架、コンセント盤、音響機器/年2回	設置工事をし、設備を熟知しているの28年度から業務委託を行う	550,000
7	愛知(株)	電動可動席保守点検	電動可動客席/年1回	設置工事をし、設備を熟知している	576,400
8	(株)中央楽器	ピアノ保守点検	ヤマハ1台/年2回	納入業者	66,000
9	九州恵冷機(株)	冷暖房機保守点検	冷温水機冷暖切替及びパッケージ空調機定期点検/年1回	前指定管理者から継続	770,000
10	(株)エスビック	消防用設備保守点検	年2回(消火器・消火栓・自動火災報知設備 非常用放送設備・誘導灯・排煙設備)	前指定管理者から継続	454,300
11	(一財)九州電気保安協会 佐賀事業所	自家用工作物保安業務 デマンド監視業務	電気工作物の定期点検、測定及び試験/隔月	電気事業法、市保安規程による電気主任技術者を配置できる	554,400
12	九州オートドア(株)	自動ドア保守点検	2台/年2回	前指定管理者から継続	48,400
13	(有)カン・テック	地下タンク及び埋設配管漏洩検査	年1回	前指定管理者から継続	55,000
14	ヤンマーエネルギーシステム(株)福岡支店	非常用発電機保守点検	年1回	設置工事をし、設備を熟知している	440,000
15	(株)藤崎造園	樹木等管理業務	整枝剪定、除草、防除消毒	2019年度より 見積合わせによる	253,000
計					17,485,060

No.	委託業者名	業務項目	内容	契約理由	金額
1	リコーリース(株)	賃借料	コピー機1台リース	メーカー指定会社	168,480
2	リコーリース(株)	賃借料	パソコン2台リース	メーカー指定会社	15,400
3	(株)日本リース	賃借料	マット、トイレ芳香剤	前指定管理者より	113,964
4	NECキャピタルソリューション(株)	賃借料	施設管理システム再リース4月分	文化会館と連携させる	3,025
5	(株)モトシマ	賃借料	ミラ・イース再リース	見積合わせ	171,600
6	ALSOK佐賀(株)	賃借料	AEDリース	見積合わせ	85,800
計					558,269

⑮協賛金収入記録

月	企業数	助成金
3月	5社	1,300,000
4月	6社	1,850,000
5月	1社	100,000
10月(予定)	(1社)	250,000
合 計		3,500,000

2023年度「オフィシャルパートナーズ」12社

- ・佐賀トヨタ      ・戸上電機製作所      ・溝上薬局
- ・うえむら病院      ・松尾建設      ・大坪産業
- ・JAバンク佐賀      ・リコージャパン      ・佐賀信用金庫
- ・佐賀県有明海漁業協同組合      ・田島      ・大神

科目別予算差引簿  
2023年 4月 1日から2024年 3月31日まで

1 ページ

525 受取補助金等  
526 受取地方補助金

税込  
公益財団法人佐賀市文化振興財団  
000 公益目的事業会計

23年 月日 伝番	相手科目	摘要	予算額	実績	予算残額
		繰越金額		0	
4/ 1		当初予算 文化会館事業	9,500,000		9,500,000
		(月間取引累計)		0	
5/ 2 8	普通預金 文化会館事業	対象外 文化会館 25年度自主文化事業補助金 /佐賀市歴史・文化課 文化会館事業	売上10%	9,500,000	0
		(月間取引累計)		9,500,000	
		合 計	9,500,000	9,500,000	

⑰広報の実績

令和5年度上半期 公益財団法人佐賀市文化振興財団 広報の実績

媒体	回数	備考	資料
市報	6	毎月1日号に掲載	○
新風	6	毎月発行/5,000部×6ヶ月	○
新聞記事掲載	32	主催事業・共催事業やアウトリーチ事業、文化振興事業の取材依頼(佐賀新聞) ※東与賀を含む	○
新聞広告	6	主催事業及び共催事業の発売開始及び発売中の広告(佐賀新聞)	—
MOTEMOTEさが(情報誌)	6	毎月発行/100,000部×6ヶ月	○
ざっしにあ(情報誌)	2	年4回発行/12,000部×2回	○
市内幼稚園・保育園・こども園・小学校への案内	5	佐賀市内の幼稚園・保育園・こども園・小学校を対象にチラシの配布	—
ダイレクトメール	7	計2,541通のダイレクトメールを送送 ※東与賀含む	—
テレビスポット	0	テレビスポットによる広報(サガテレビ)	—
ラジオスポット	1,200	ラジオスポットによる広報(エフエム佐賀) ※東与賀含む	—
チラシ	13	181,700枚のチラシによる広報 ※東与賀含む	—
ポスター	13	1,200枚のポスターによる広報 ※東与賀含む	—
ホームページ	70,315	4/1~9/30の閲覧回数 ※R4年度 131,879	○
フェイスブック	155,008	4/1~9/30の閲覧回数 ※R4年度 216,239 【更新数:128】	○
フリー情報掲載サイト	187	4/1~9/30の閲覧回数 ※R4年度 383	○

※チラシ、ポスター、新風は官公署等へ配布

佐賀市文化会館・東与賀文化ホール友の会[マグパイ倶楽部]加入状況

2023.9.30現在

1. 個人会員		
	R5年度上半期	R4年度(2023.3月時点)
○加入者数	1,231	1,353
○内 訳		
前年度からの更新	963 ( 78.2% )	821
新規加入	216 ( 17.5% )	470
家族会員	52 ( 4.2% )	62
○性 別		
男 性	387 ( 31.4% )	441
女 性	844 ( 68.6% )	912
○年 齢 別		
19歳以下	1 ( 0.1% )	1
20歳代	4 ( 0.3% )	4
30歳代	17 ( 1.4% )	23
40歳代	60 ( 4.9% )	80
50歳代	229 ( 18.6% )	255
60歳代	452 ( 35.5% )	490
70歳以上	407 ( 33.1% )	396
不 明	61 ( 5.0% )	104
○住 所 別		
佐賀市	735 ( 59.7% )	803
小城・多久	111 ( 9.0% )	117
三神・鳥栖	98 ( 8.0% )	113
杵藤・鹿島・武雄	132 ( 10.7% )	131
伊万里・西松浦・嬉野	41 ( 3.3% )	47
唐津・東松浦	34 ( 2.8% )	47
県外	80 ( 6.5% )	95
2. 法人会員		
	R5年度	R4年度(2023.3月時点)
○加入団体数	8団体	8団体
	戸上電機、佐賀銀行、栗山医院、佐賀県職員互助会、 佐賀市職員厚生会、永原学園、佐賀市観光協会 佐賀広域消防局	
○会員数	8,817名	8,817名

⑩修繕実績(文化会館・東与賀文化ホール)

R5年度 佐賀市文化会館修繕実績

#	項 目	金 額
1	冷却塔Vベルト取替	70,400
2	リハーサル室床出入口部一部修繕	222,200
3	楽屋入口自動ドア装置修理	362,450
4	空調機用高性能フィルター交換大ホール1F客席系統	464,200
5	大中ホール搬入口防火シャッター補修	48,400
6	全熱交換器修理	90,200
7	排煙口・排煙窓ワイヤー交換工事	599,500
8	管理事務室他窓フィルム貼り	143,000
9	大ホールスピーカーユニット交換	440,000
10	1Fロビー排気ファン取替工事	491,700
11	2F事前精算機1台移設工事	104,500
12		
13		
14		
15		
16		
17		
18		
19		
20		
21		
22		
23		
24		
25		
26		
27		
28		
29		
30		
	合 計	3,036,550

R5年度 東与賀文化ホール修繕実績

#	項 目	金 額
1	屋外水銀灯1灯	67,430
2	ホールトイレ自動洗浄小便器1台	25,520
3	FAX回線接続工事	12,100
4	ホール入口ドア修理	51,700
5		
6		
7		
8		
9		
10		
	合 計	156,750

OR5年度上半期佐賀市文化会館委託業務・保守点検日程一覧

No.	委託業者名	業務項目	保守点検月	4月	5月	6月	7月	8月	9月	10月	11月	12月	1月	2月	3月
1	(株)西日本企画サービス	舞台操作業務	毎日	完了	完了	完了	完了	完了	完了						
2	(株)サンピルサービスセンター	清掃業務 空気環境測定 貯水槽清掃 衛生害虫駆除 中ホール奈落湧水槽清掃	毎日 毎日 年6回(5.7.9.11.1.3月) 7月 4月・10月 中H奈落湧水槽(年1回)	完了 完了 完了 完了 完了	完了 完了 完了 完了 完了	完了 完了 完了 完了 完了	完了 完了 完了 完了 完了	完了 完了 完了 完了 完了	完了 完了 完了 完了 完了						
3	中央警備保障(株)	警備業務	毎日	完了	完了	完了	完了	完了	完了						
4	(一財)九州電気保安協会 佐賀事業所	設備管理業務 冷却塔保守点検 ばい煙測定 電気設備保守点検	毎日 毎月 8月 5月	完了 完了 完了 完了	完了 完了 完了 完了	完了 完了 完了 完了	完了 完了 完了 完了	完了 完了 完了 完了	完了 完了 完了 完了						
5	(一財)九州電気保安協会 佐賀事業所	消防用設備保守点検	9月・1月		完了				完了						
6	(一財)九州電気保安協会 佐賀事業所	自家用工作物保安業務	毎月	完了	完了	完了	完了	完了	完了						
7	千代田計装(株)	中央監視盤保守点検	年2回+冷暖房切替時				完了	完了							
8	三菱電機ビルテクノサービス(株)	エレベーター保守点検 (1号機)	毎月(自動診断運転) 毎月(技術員派遣)	完了	完了	完了	完了	完了	完了						
9	(株)日立ビルシステム九州支社	エレベーター保守点検 (2号機)	毎月(自動診断運転) 4.7.10.1月(技術員派遣)	完了	完了	完了	完了	完了	完了						
10	栄城設備工業㈱	冷温水機保守点検	シーズンイン、シーズン中、シーズンオフ(年4回)	完了	完了	完了	完了	完了	完了						
11	三菱電機ビルテクノサービス(株)	冷凍空調機保守点検	シーズンイン、シーズン中 (年4回)	完了 中H 完了	完了 完了	完了 完了	完了 完了	完了 完了	完了 完了						
12	三精テクノゾウズ(株)九州営業所	舞台機構保守点検	毎月 中H(偶数月) 大H(奇数月)	完了 完了	完了 完了	完了 完了	完了 完了	完了 完了	完了 完了						
13	(株)松村電機製作所九州支店	舞台照明保守点検	年2回(5月、1月)		完了										
14	パナソニックシステムソリューションズジャパン㈱	舞台音響保守点検	年2回(5月、1月)		完了										
15	㈱東薬園	樹木等管理業務	随時	完了	完了	完了	完了	完了	完了						
16	オリエント産業(株)佐賀支店	自動ドア保守点検	年4回(6・9・12・3月)		完了				完了						
17	(株)プロピアノ	外国ピアノ保守点検	年1回(9月)												
18	(株)中央楽器	国産ピアノ保守点検(1)	年2回(9月・3月)												
19	(株)河合楽器製作所 佐賀店	国産ピアノ保守点検(2)	年1回(未定・前回は2月)												
20	ヤンマーエネルギーシステム(株)福岡支店	自家発電設備保守点検	年1回(12月)												
21	(有)九州シャッターメンテナンス	防火シャッター保守点検	年1回(9月)						完了						
22	日本ビームマック(株)九州営業所	ビームマック保守点検	年2回(8月・12月)					完了	完了						
23	中央警備保障(株)	駐車場整理委託	随時	完了	完了	完了	完了	完了	完了						

OR5年度上半期東与賀文化ホール委託業務・保守点検日程一覧

No.	委託業者名	業務項目	保守 点検月	4月	5月	6月	7月	8月	9月	10月	11月	12月	1月	2月	3月
1	(株)西日本企画サービス	舞台操作業務	毎日	完了	完了	完了	完了	完了	完了						
2	(株)古賀商事	清掃業務	毎日	完了	完了	完了	完了	完了	完了						
3	セコム(株)	機械警備業務	毎日	完了	完了	完了	完了	完了	完了						
4	(株)サンケン・エンジニアリング	舞台機構保守点検	10、2月												
5	(株)松村電機製作所 九州支店	舞台照明保守点検	7、2月			完了									
6	ヒビノスペーステック(株)	舞台音響保守点検	10、2月												
7	愛知(株)	電動可動席保守点検	11月												
8	(株)中央楽器	国産ピアノ保守点検	10、3月												
9	九州恵冷機附	冷暖房機保守点検	4月	完了											
10	株式会社ビック	消防用設備保守点検	8、3月					完了							
11	(一財)九州電気保安協会 佐賀事業所	自家用工作物保安業務	偶数月	完了		完了		完了							
12	九州オートドア(株)	自動ドア保守点検	8、2月					完了							
13	(有)カン・テック	地下タンク及び埋設配管補設検査	12月												
14	ヤンマーエネルギーステム(株) 福岡支店	非常用発電設備保守点検	7月				完了								
15	(株)藤崎造園	樹木管理業務	通年	完了	完了	完了	完了	完了	完了						

## 貸借対照表

令和5年(2023年)9月30日現在

公益財団法人佐賀市文化振興財団

(単位:円)

科 目	当年度	前年度	増減
I 資産の部			
1. 流動資産			
現金預金	26,492,954	24,733,761	1,759,193
未収金	9,949,106	11,197,063	△ 1,247,957
前払金			0
短期貸付金	120,000	0	120,000
流動資産合計	36,562,060	35,930,824	631,236
2. 固定資産			
(1) 基本財産			
定期預金	30,000,000	30,000,000	0
基本財産合計	30,000,000	30,000,000	0
(2) 特定資産			
退職給付引当資産	43,163,985	43,163,153	832
特定資産合計	43,163,985	43,163,153	832
固定資産合計	73,163,985	73,163,153	832
資産合計	109,726,045	109,093,977	632,068
II 負債の部			
1. 流動負債			
短期借入金	120,000	0	120,000
未払金	20,642,436	19,368,733	1,273,703
前受金	0	0	0
預り金	1,005,855	471,483	534,372
賞与引当金	0	0	0
未払法人税等	0	0	0
流動負債合計	21,768,291	19,840,216	1,928,075
2. 固定負債			
退職給付引当金	71,004,790	66,916,203	4,088,587
固定負債合計	71,004,790	66,916,203	4,088,587
負債合計	92,773,081	86,756,419	6,016,662
III 正味財産の部			
1. 指定正味財産			
定期預金	30,000,000	30,000,000	0
指定正味財産合計	30,000,000	30,000,000	0
(うち基本財産への充当額)	(30,000,000)	(30,000,000)	(0)
2. 一般正味財産			
△ 13,047,036	△ 13,047,036	△ 7,662,442	△ 5,384,594
正味財産合計	16,952,964	22,337,558	△ 5,384,594
負債及び正味財産合計	109,726,045	109,093,977	632,068

貸借対照表内訳表  
令和5年(2023年)9月30日現在

公益財団法人佐賀市文化振興財団

(単位:円)

科 目	公益目的事業会計	収益事業等会計	法人会計	内部取引消去	合 計
I 資産の部					
1. 流動資産					
現金預金	△ 13,830,601	39,123,923	1,199,632		26,492,954
未収金	9,567,586	381,520	0		9,949,106
前払金					
短期貸付金	0	120,000	0		120,000
流動資産合計	△ 4,263,015	39,625,443	1,199,632	0	36,562,060
2. 固定資産					
(1) 基本財産					
定期預金	30,000,000	0	0		30,000,000
基本財産合計	30,000,000	0	0	0	30,000,000
(2) 特定資産					
退職給付引当資産	43,163,985	0	0		43,163,985
自主事業積立資産	0	0	0		0
特定資産合計	43,163,985	0	0	0	43,163,985
固定資産合計	73,163,985	0	0	0	73,163,985
資産合計	68,900,970	39,625,443	1,199,632	0	109,726,045
II 負債の部					
1. 流動負債					
短期借入金		120,000			120,000
未払金	19,484,746	1,141,250	16,440		20,642,436
前受金	0	0			0
預り金	876,649	0	129,206		1,005,855
賞与引当金	0	0	0		0
未払法人税等	0	0	0		0
流動負債合計	20,361,395	1,261,250	145,646	0	21,768,291
2. 固定負債					
退職給付引当金	54,660,111	16,344,679	0		71,004,790
固定負債合計	54,660,111	16,344,679	0	0	71,004,790
負債合計	75,021,506	17,605,929	145,646	0	92,773,081
III 正味財産の部					
1. 指定正味財産					
定期預金	30,000,000	0	0		30,000,000
指定正味財産合計	30,000,000	0	0		30,000,000
(うち基本財産への充当額)	(30,000,000)	(0)	(0)		(30,000,000)
2. 一般正味財産	△ 36,120,536	22,019,514	1,053,986		△ 13,047,036
正味財産合計	△ 6,120,536	22,019,514	1,053,986	0	16,952,964
負債及び正味財産合計	68,900,970	39,625,443	1,199,632	0	109,726,045

正味財産増減計算書

令和5年(2023年)4月1日から令和5年(2023年)9月30日まで

公益財団法人佐賀市文化振興財団

(単位:円)

科 目	当年度	前年度	増減
I 一般正味財産増減の部			
1. 経常増減の部			
(1) 経常収益			
基本財産運用益	<0>	<600>	<△ 600>
基本財産受取利息(振替)	0	600	△ 600
特定資産運用益	<15>	<39>	<△ 24>
特定資産受取利息	15	39	△ 24
事業収益	<171,223,748>	<189,247,176>	<△ 18,023,428>
管理運営受託収益	101,349,500	96,205,500	5,144,000
利用料金収益	54,908,170	48,198,160	6,710,010
チケット販売収益	436,710	223,150	213,560
公衆電話収益	2,000	2,600	△ 600
自動販売機収益	1,111,385	921,267	190,118
レストラン使用料収益	886,007	642,878	243,129
自主文化事業収益	8,407,501	38,865,316	△ 30,457,815
友の会事業収益	1,675,000	1,861,500	△ 186,500
文化振興事業収益	2,447,475	2,326,805	120,670
受取補助金等	<12,750,000>	<13,000,000>	<△ 250,000>
受取地方公共団体補助金	9,500,000	9,500,000	0
受取国庫助成金	0	0	0
受取民間助成金	3,250,000	3,500,000	△ 250,000
雑収益	<14,200>	<10,600>	<3,600>
受取利息	0	0	0
雑収益	14,200	10,600	3,600
経常収益計	183,987,963	202,258,415	△ 18,270,452
(2) 経常費用			
事業費	<170,490,036>	<188,909,094>	<△ 18,419,058>
給料手当	23,367,918	23,520,497	△ 152,579
臨時雇賃金	5,764,024	5,646,779	117,245
賞与引当金繰入額	0	0	0
退職給付費用	0	0	0
福利厚生費	5,305,001	6,264,433	△ 959,432
会議費	29,000	0	29,000
旅費交通費	506,730	323,530	183,200
通信運搬費	906,899	927,420	△ 20,521
消耗品費	3,163,812	2,895,308	268,504
修繕費	3,193,300	3,887,409	△ 694,109
印刷製本費	1,850,816	1,694,901	155,915
燃料費	73,004	88,124	△ 15,120
光熱水料費	33,712,775	35,260,601	△ 1,547,826
賃借料	7,330,783	3,282,218	4,048,565
保険料	352,190	358,560	△ 6,370
消費税	1,928,900	2,200,000	△ 271,100
租税公課	106,400	101,000	5,400
手数料	1,159,307	950,492	208,815
支払負担金	66,000	66,000	0
自主文化事業費	(15,946,240)	(37,092,589)	(△21,146,349)
臨時雇賃金	22,274	0	22,274
会議費	151,587	227,007	△ 75,420
通信運搬費	78,082	66,594	11,488
消耗品費	211,286	395,555	△ 184,269
印刷製本費	1,640,100	1,194,600	445,500
賃借料	559,150	1,603,810	△ 1,044,660
保険料	7,650	11,000	△ 3,350
著作権料	199,047	759,520	△ 560,473
租税公課	5,900	36,700	△ 30,800
手数料	453,157	3,676,182	△ 3,223,025
広告宣伝費	2,007,500	3,162,500	△ 1,155,000
委託費	10,610,507	25,959,121	△ 15,348,614
文化振興事業費	(3,938,151)	(4,931,163)	(△993,012)
臨時雇賃金	48,000	100,000	△ 52,000
会議費	17,019	21,926	△ 4,907

通信運搬費	109,320	153,054	△ 43,734
消耗品費	220	35,095	△ 34,875
印刷製本費	347,850	391,880	△ 44,030
賃借料	362,840	323,040	39,800
保険料	2,340	2,500	△ 160
著作権料	69,960	34,364	35,596
租税公課	1,600	1,600	0
手数料	278,349	218,593	59,756
広告宣伝費	341,000	220,000	121,000
委託費	2,359,653	3,429,111	△ 1,069,458
委託費	61,635,216	59,385,240	2,249,976
利用料金還付費	153,570	32,830	120,740
雑費	0	0	0
管理費	<7,390,026>	<7,570,666>	<△ 180,640>
役員報酬	2,745,040	2,773,190	△ 28,150
給料手当	2,025,188	2,012,059	13,129
賞与引当金繰入額	0	0	0
退職給付費用	0	0	0
福利厚生費	625,725	803,399	△ 177,674
会議費	0	0	0
通信運搬費	49,320	47,424	1,896
消耗品費	0	26,405	△ 26,405
修繕費	361,020	357,500	3,520
印刷製本費	101,200	189,420	△ 88,220
光熱水料費	24,823	26,131	△ 1,308
賃借料	194,410	47,658	146,752
保険料	70,000	70,000	0
消費税	245,800	264,800	△ 19,000
租税公課	1,530	1,530	0
手数料	61,970	67,150	△ 5,180
支払負担金	92,000	92,000	0
委託料	792,000	792,000	0
雑費	0	0	0
経常費用計	177,880,062	196,479,760	△ 18,599,698
評価損益等調整前当期経常増減額	6,107,901	5,778,655	329,246
投資有価証券評価益			
評価損益等計			
当期経常増減額	6,107,901	5,778,655	329,246
2. 経常外増減の部			
(1) 経常外収益			
過年度損益修正益	0	0	0
経常外収益計	0	0	0
(2) 経常外費用			
経常外費用計	0	0	0
当期経常外増減額	0	0	0
他会計振替額	0	0	0
税引前当期一般正味財産増減額	6,107,901	5,778,655	329,246
法人税・住民税及び事業税	0	0	0
当期一般正味財産増減額	6,107,901	5,778,655	329,246
一般正味財産期首残高	△ 19,154,937	△ 13,441,097	△ 5,713,840
一般正味財産期末残高	△ 13,047,036	△ 7,662,442	△ 5,384,594
II 指定正味財産増減の部			
基本財産運用益			
基本財産受取利息	0	600	△ 600
一般正味財産への振替額			
一般正味財産への振替額	0	△ 600	600
当期指定正味財産増減額	0	0	0
指定正味財産期首残高	30,000,000	30,000,000	0
指定正味財産期末残高	30,000,000	30,000,000	0
III 正味財産期末残高	16,952,964	22,337,558	△ 5,384,594

正味財産増減計算書内訳表  
令和5年(2023年)4月1日から令和5年(2023年)9月30日まで

公益財団法人佐賀市文化振興財団

(単位:円)

科 目	公益目的事業 会計	収益事業等会計				法人会計	内部取引消去	合計
		公益目的外施設費	自販機入場券	駐車場事業	小計			
I 一般正味財産増減の部								
1. 経常増減の部								
(1) 経常収益								
基本財産運用益								
基本財産受取利息(振替)	0							0
特定資産運用益								
特定資産受取利息	15							15
事業収益								
管理運営受託収益	59,565,408	34,275,092			34,275,092	7,509,000		101,349,500
利用料金収益	36,444,305	17,760,765		703,100	18,463,865			54,908,170
チケット販売収益			436,710		436,710			436,710
公衆電話収益			2,000		2,000			2,000
自動販売機収益			1,111,385		1,111,385			1,111,385
レストラン使用料収益			886,007		886,007			886,007
自主文化事業収益	8,407,501							8,407,501
友の会事業収益			1,675,000		1,675,000			1,675,000
文化振興事業収益	2,447,475							2,447,475
受取補助金等								
受取地方公共団体補助金	9,500,000							9,500,000
受取国庫助成金	0							0
受取民間助成金	3,250,000							3,250,000
受取寄付金								
受取寄付金						0		0
雑収益								
受取利息	0							0
雑収益	0	0	14,200		14,200			14,200
経常収益計	119,614,704	52,035,857	4,125,302	703,100	56,864,259	7,509,000	0	183,987,963
(2) 経常費用								
事業費								
給料手当	18,047,384	5,179,300	141,234		5,320,534			23,367,918
臨時雇賃金	4,498,624	1,222,975	42,425		1,265,400			5,764,024
賞与引当金繰入額	0	0	0		0			0
退職給付費用	0	0	0		0			0
福利厚生費	3,973,620	1,295,040	36,341		1,331,381			5,305,001
会議費	16,537	12,173	290		12,463			29,000
旅費交通費	288,958	212,705	5,067		217,772			506,730
通信運搬費	547,387	350,444	9,068		359,512			906,899
消耗品費	1,832,241	1,299,933	31,638		1,331,571			3,163,812
修繕費	2,287,124	906,014	162		906,176			3,193,300
印刷製本費	941,487	678,466	230,863		909,329			1,850,816
燃料費	47,120	25,153	731		25,884			73,004
光熱水料費	24,331,471	9,372,343	8,961		9,381,304			33,712,775
賃借料	1,833,083	1,235,806	403,644	3,858,250	5,497,700			7,330,783
保険料	259,630	92,430	130		92,560			352,190
消費税	1,425,585	502,579	736		503,315			1,928,900
租税公課	73,540	27,630	30	5,200	32,860			106,400
手数料	504,368	371,270	19,669	264,000	654,939			1,159,307
支払負担金	42,969	23,031	0		23,031			66,000
自主文化事業費	(15,946,240)							(15,946,240)
臨時雇賃金	22,274							22,274
会議費	151,587							151,587
通信運搬費	78,082							78,082
消耗品費	211,286							211,286
印刷製本費	1,640,100							1,640,100
賃借料	559,150							559,150
保険料	7,650							7,650
著作権料	199,047							199,047
租税公課	5,900							5,900
手数料	453,157							453,157
広告宣伝費	2,007,500							2,007,500
委託費	10,610,507							10,610,507
文化振興事業費	(3,938,151)							(3,938,151)

臨時雇賃金	48,000							48,000
会議費	17,019							17,019
通信運搬費	109,320							109,320
消耗品費	220							220
印刷製本費	347,850							347,850
賃借料	362,840							362,840
保険料	2,340							2,340
著作権料	69,960							69,960
租税公課	1,600							1,600
手数料	278,349							278,349
広告宣伝費	341,000							341,000
委託費	2,359,653							2,359,653
委託費	36,723,302	24,390,514	0	521,400	24,911,914			61,635,216
利用料金還付費	95,598	57,972	0		57,972			153,570
雑費	0	0	0		0			0
管理費								
役員報酬						2,745,040		2,745,040
給料手当						2,025,188		2,025,188
賞与引当金繰入額						0		0
退職給付費用						0		0
福利厚生費						625,725		625,725
会議費						0		0
通信運搬費						49,320		49,320
消耗品費						0		0
修繕費						361,020		361,020
印刷製本費						101,200		101,200
光熱水料費						24,823		24,823
賃借料						194,410		194,410
保険料						70,000		70,000
消費税						245,800		245,800
租税公課						1,530		1,530
手数料						61,970		61,970
支払負担金						92,000		92,000
委託費						792,000		792,000
雑費						0		0
経常費用計	117,654,419	47,255,778	930,989	4,648,850	52,835,617	7,390,026	0	177,880,062
評価損益等調整前当期経常増減額	1,960,285	4,780,079	3,194,313	△ 3,945,750	4,028,642	118,974	0	6,107,901
投資有価証券評価益								
評価損益等計								
当期経常増減額	1,960,285	4,780,079	3,194,313	△ 3,945,750	4,028,642	118,974	0	6,107,901
2. 経常外増減の部								
(1) 経常外収益								
過年度損益修正益	0							0
経常外収益計	0	0	0	0	0	0		0
(2) 経常外費用								
経常外費用計	0	0	0	0	0	0		0
当期経常外増減額	0	0	0	0	0	0		0
他会計振替額	0		0	0	0	0		0
税引前当期一般正味財産増減額	1,960,285	4,780,079	3,194,313	△ 3,945,750	4,028,642	118,974		6,107,901
法人税・住民税及び事業税	0		0	0	0	0		0
当期一般正味財産増減額	1,960,285	4,780,079	3,194,313	△ 3,945,750	4,028,642	118,974		6,107,901
一般正味財産期首残高	△ 38,080,821	8,516,256	9,474,616	0	17,990,872	935,012		△ 19,154,937
一般正味財産期末残高	△ 36,120,536	13,296,335	12,668,929	△ 3,945,750	22,019,514	1,053,986		△ 13,047,036
II 指定正味財産増減の部								
基本財産運用益								
基本財産受取利息	0					0	0	0
一般正味財産への振替額								
一般正味財産への振替額	0					0	0	0
当期指定正味財産増減額	0					0	0	0
指定正味財産期首残高	30,000,000					0		30,000,000
指定正味財産期末残高	30,000,000	0	0	0	0	0		30,000,000
III 正味財産期末残高	△ 6,120,536	13,296,335	12,668,929	△ 3,945,750	22,019,514	1,053,986		16,952,964

## 財務諸表に対する注記

### 1. 継続事業の前提に関する注記

継続事業の前提に重要な疑義を抱かせる事象又は状況はない。

### 2. 重要な会計方針

#### (1) 有価証券の評価基準及び評価方法

- ・満期保有目的有価証券……償却原価法(定額法)によっている。
- ・その他の有価証券……移動平均法による原価法によっている。なお市場性のある有価証券は時価により評価する基準を採用している。

#### (2) 引当金の計上基準について

- ・賞与引当金……職員に対する賞与の支給に備えるため、支給見込額のうち当期に帰属する額を計上している。
- ・退職給付引当金……職員の退職給付に備えるため、当期末における退職給付債務に基づき、当期末において発生していると認められる額を計上している。

#### (3) リース取引の処理方法

- ・ファイナンス・リース取引  
リース物件の所有権が借主に移転すると認められるもの以外のファイナンス・リース取引については、通常の賃貸借取引に係る方法に準じた会計処理によっている。

#### (4) 消費税の会計処理について

- 消費税等の会計処理は、税込み方式によっている。

### 3. 会計方針の変更

該当なし

### 4. 基本財産及び特定資産の増減額及びその残高

基本財産及び特定資産の増減額及びその残高は、次のとおりである。(単位:円)

科 目	前期末残高	当期増加額	当期減少額	当期末残高
基本財産				
定期預金	30,000,000	0	0	30,000,000
				0
小 計	30,000,000	0	0	30,000,000
特定資産				
退職給付引当資産	43,163,970	15	0	43,163,985
				0
小 計	43,163,970	15	0	43,163,985
合 計	73,163,970	15	0	73,163,985

5. 基本財産及び特定資産の財源等の内訳

基本財産及び特定資産の財源等の内訳は、次のとおりである。(単位:円)

科 目	当期末残高	(うち指定正味 財産からの充当)	(うち一般正味 財産からの充当)	(うち負債に対 応する額)
基本財産 定期預金	30,000,000	(30,000,000)	—	—
小 計	30,000,000	(30,000,000)	—	—
特定資産 退職給付引当資産	43,163,985	—	—	43,163,985
小 計	43,163,985	—	—	43,163,985
合 計	73,163,985	(30,000,000)	—	43,163,985

6. 担保に供している資産

該当なし

7. 固定資産の取得価額、減価償却累計額及び当期末残高(直接法により減価償却を行っている場合)

該当なし

8. 債権の債権金額、貸倒引当金の当期末残高および当該資産の当期末残高

債権の債権金額、貸倒引当金の当期末残高及び当該債権の当期末残高は、次のとおりである。(単位:円)

科目	債権金額	貸倒引当金の 当期末残高	債権の当期末 残高
未収金	9,949,106	0	9,949,106
合計	9,949,106	0	9,949,106

9. 保証債務(債務保証を主たる目的としている場合を除く。)等の偶発債務

該当なし

10. 補助金等の内訳並びに交付者、当期の増減額及び残高

補助金等の内訳並びに交付者、当期の増減額及び残高は、次のとおりである。(単位:円)

補助金等の名称	交付者	前期末残高	当期増加額	当期減少額	当期末残高	貸借対照表上 の記載区分
補助金 自主文化事業費補助金	佐賀市	0	9,500,000	9,500,000	0	—
助成金 受取民間助成金	オフィシャル パートナー企業(13社)	0	3,250,000	3,250,000	0	
合 計		0	12,750,000	12,750,000	0	

11. 指定正味財産から一般正味財産への振替額の内訳

指定正味財産から一般正味財産への振替額の内訳は、次のとおりである。(単位:円)

内 容	金 額
経常収益への振替額 受取基本財産利息振替額	0
合 計	0

12. 関連当事者との取引の内容

該当なし

13. 重要な後発事象

該当なし

附属明細書

1. 基本財産及び特定資産の明細

財務諸表に対する注記4で記載しているので省略する。

2. 引当金の明細

(単位:円)

科目	期首残高	当期増加額	当期減少額		期末残高
			目的使用	その他	
賞与引当金	0	0	0		0
退職給付引当金	71,004,790	0	0		71,004,790

財 産 目 録

令和5年(2023年)9月30日現在

(単位:円)

貸借対照表科目		場所・物量等	使用目的等	金額
<b>(流動資産)</b>				
	現金	手元保管	運転資金として	223,102
	預金	普通預金 佐賀銀行本店	運転資金として	26,269,852
	未収金		利用料金等	9,949,106
	短期貸付金	駐車時用事業へ貸付		120,000
流動資産合計				36,562,060
<b>(固定資産)</b>				
基本財産	定期預金	定期預金 佐賀信用金庫高木瀬支店	公益目的保有財産であり、運用益を公益目的事業の財源として使用している。	30,000,000
特定資産	退職給付引当資産	普通預金 佐賀信用金庫高木瀬支店	退職金の支払に備えたもの	3,054,188
	退職給付引当資産	定期預金 佐賀信用金庫高木瀬支店	退職金の支払に備えたもの	40,109,797
固定資産合計				73,163,985
資産合計				109,726,045
<b>(流動負債)</b>				
	短期借入金	文化会館事業から借入	駐車場精算機釣り銭	120,000
	未払金	9月分光熱水料費、業務委託料	施設貸与事業の未払等である。	20,642,436
	前受金	利用料金	翌年度施設利用分	0
	預り金	社会保険料等		1,005,855
	賞与引当金	職員の夏期賞与の当期帰属分		0
	未払法人税等	法人住民税		0
流動負債合計				21,768,291
(固定負債)	退職給付引当金	職員に対するもの	職員9名に対する退職金の支払に備えたもの	71,004,790
固定負債合計				71,004,790
負債合計				92,773,081
正味財産				16,952,964