

《 評価資料 II 》

○令和4年度実績 資料集

評価資料Ⅱ 【 目次 】

(1) 新型コロナウイルスに関すること	
新型コロナウイルスによる使用中止状況	… 1
(2) 施設管理に関すること	
① 入場者数の推移（文化会館）	… 2
② 入場者数の推移（東与賀文化ホール）	… 3
③ 利用率の推移（文化会館）	… 4・6
④ 利用率の推移（東与賀文化ホール）	… 5・7
(3) 文化事業に関すること	
⑤ 文化会館文化事業の入場者数	… 8・9 11～14
⑥ 東与賀文化ホール文化事業の入場者数	… 10・15・16
⑦ 文化会館主催事業の実施件数	… 8・12・13
⑧ 文化会館ワークショップの実施件数	… 9・11
⑨ 文化会館アウトリーチの実施件数	… 9・11
⑩ 東与賀文化ホール文化事業の実施件数	… 10・15・16
(4) 財務に関すること	
⑪ 利用料金収入状況（文化会館）	… 17
⑫ 利用料金収入状況（東与賀文化ホール）	… 18
⑬ 指定管理料（文化会館）	… 19
⑭ 指定管理料（東与賀文化ホール）	… 19
⑮ 協賛金収入記録	… 22
⑯ 助成金収入記録	… 23
(5) 参考資料	
⑰ 広報の実績	… 24
⑱ 友の会加入状況	… 25
⑲ 修繕実績（文化会館・東与賀文化ホール）	… 26
⑳ 保守点検記録（文化会館・東与賀文化ホール）	… 27・28
㉑ 財務諸表	… 29～38

※別冊資料 市報、新風、新聞記事、新聞広告、モテモテさが、ざっしにあ、
ホームページ、フェイスブック、フリー情報掲載サイト
自主文化事業アンケート、文化振興事業参加者アンケート

令和4年度新型コロナウイルスによる施設使用キャンセル状況

文化会館

	中止(件)	検討(件)	変更(件)	予定利用料金(円)	予定入場者数(人)
4月	4	0	0	-562,180	-600
5月	6	0	0	-889,640	-2,500
6月	8	0	0	-2,909,000	-5,655
7月	2	0	1	-286,820	-1,405
8月	2	0	1	-176,000	-1,600
9月	1	0	0	-140,000	-500
上半期	23	0	2	-4,963,640	-12,260
10月	2	0	0	-322,720	-900
11月	2	0	0	-446,250	-1,100
12月	0	0	0	0	0
1月	0	0	0	0	0
2月	1	0	0	-241,020	-750
3月	0	0	0	0	0
下半期	5	0	0	-1,009,990	-2,750
合計	28	0	2	-5,973,630	-15,010
	163	0	12	-30,858,385	-82,894

令和3年度

東与賀文化ホール

	中止(件)	検討(件)	変更(件)	予定利用料金(円)	予定入場者数(人)
4月	0	0	0	0	0
5月	1	0	0	-15,590	-200
6月	0	0	0	0	0
7月	0	0	0	0	0
8月	0	0	1	0	0
9月	2	0	0	-68,600	-630
上半期	3	0	1	-84,190	-830
10月	0	0	0	0	0
11月	0	0	0	0	0
12月	0	0	0	0	0
1月	0	0	0	0	0
2月	2	0	0	-88,560	-500
3月	0	0	0	0	0
下半期	2	0	0	-88,560	-500
合計	5	0	1	-172,750	-1,330
	14	0	3	-892,190	-2,900

令和3年度

①入場者数の推移(文化会館)

R4年度入場者数 (文化会館)

	4月	5月	6月	7月	8月	9月	10月	11月	12月	1月	2月	3月	計
大ホール	12,706	9,975	7,557	15,015	10,190	6,570	15,245	13,847	12,380	7,070	11,020	14,420	135,995
中ホール	4,311	3,917	3,979	5,839	6,587	5,193	5,228	4,871	7,264	0	6,060	6,020	59,269
イベントホール	1,086	4,290	2,145	3,170	1,267	1,540	1,953	1,530	1,875	785	2,125	3,120	24,886
大会議室	1,220	1,215	1,660	1,710	980	1,490	1,990	1,305	1,210	1,035	1,283	1,040	16,138
和室	71	176	253	165	156	406	296	207	260	96	211	116	2,413
特別会議室	95	60	95	108	60	183	175	130	155	90	143	110	1,404
小会議室	208	146	220	194	156	171	289	124	170	145	190	239	2,252
リハーサル室	805	800	975	2,732	764	1,719	1,132	924	1,110	540	1,020	1,144	13,665
練習室1	105	75	119	465	208	402	285	298	525	65	297	205	3,049
練習室2	96	74	119	264	109	305	213	241	402	64	181	188	2,256
練習室3	58	87	167	332	163	238	197	187	458	134	169	196	2,386
計	20,761	20,815	17,289	29,994	20,640	18,217	27,003	23,664	25,809	10,024	22,699	26,798	263,713

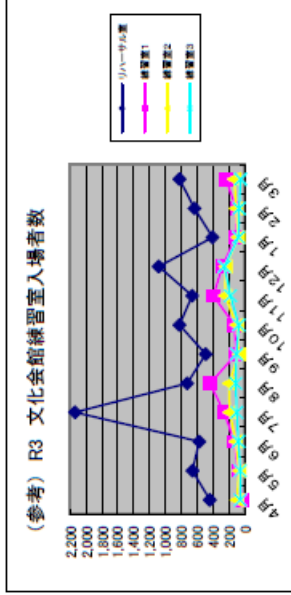
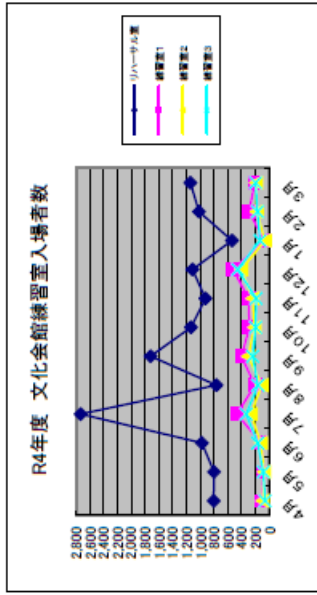
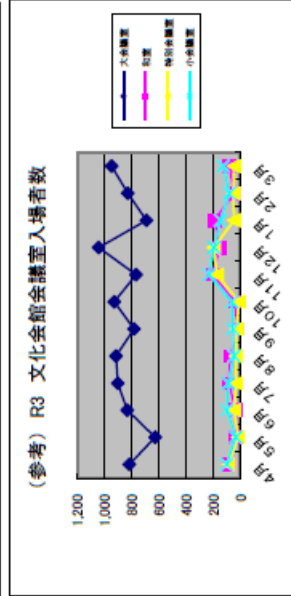
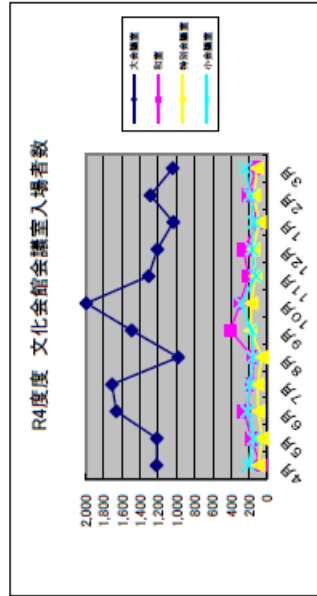
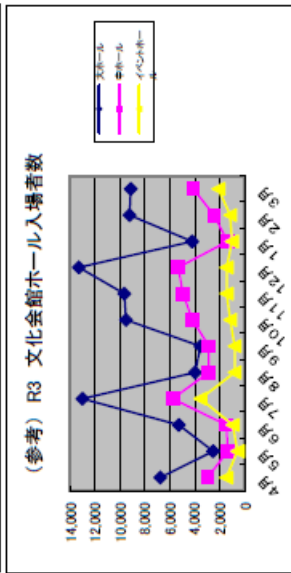
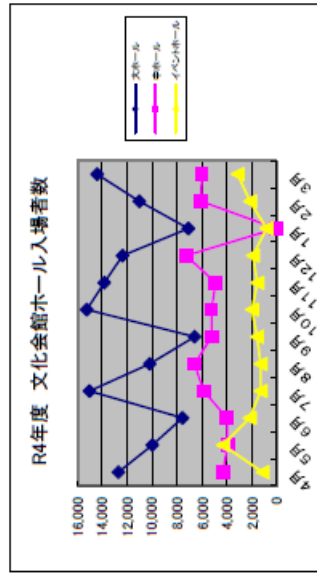

R4度入場者数 (東与賀文化ホール)

	4月	5月	6月	7月	8月	9月	10月	11月	12月	1月	2月	3月	計
ホール	1,300	1,034	1,382	2,623	766	1,038	1,063	3,539	3,040	2,440	2,466	2,119	22,810
ホワイエ	385	158	1,047	462	324	435	840	2,089	1,056	1,267	1,540	1,313	10,916
ミーティング室	120	282	111	84	58	130	178	888	340	348	622	288	3,449
控室	107	182	90	80	70	148	124	444	102	83	368	628	2,426
計	1,912	1,656	2,630	3,249	1,218	1,751	2,205	6,960	4,538	4,138	4,996	4,348	39,601

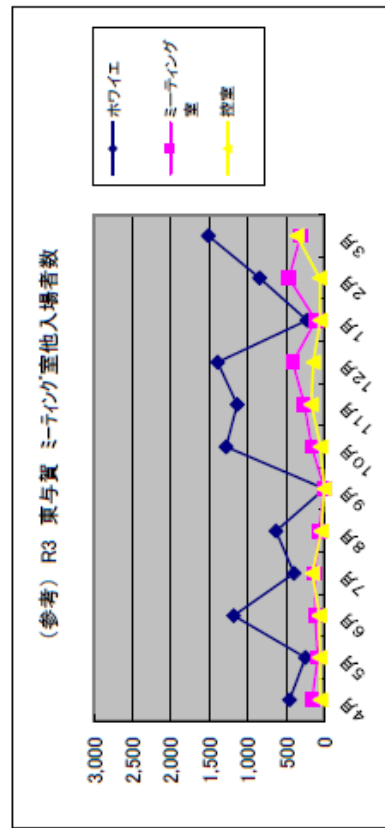
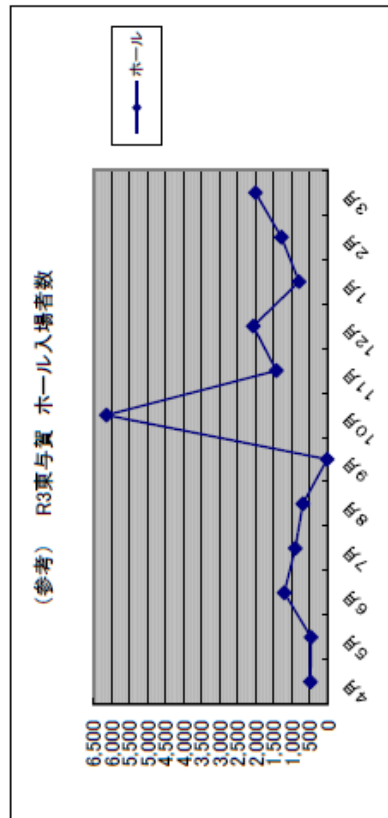
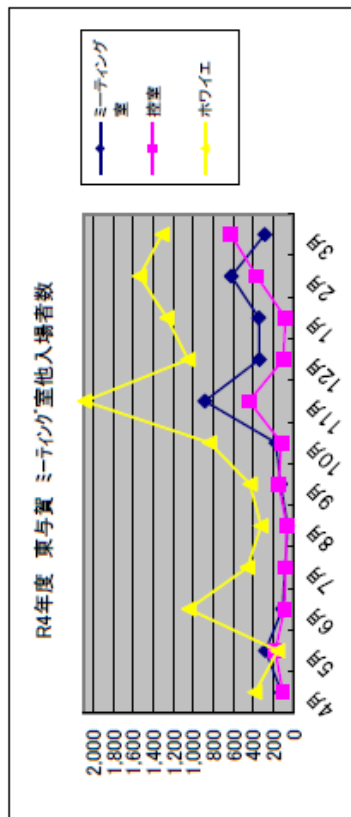
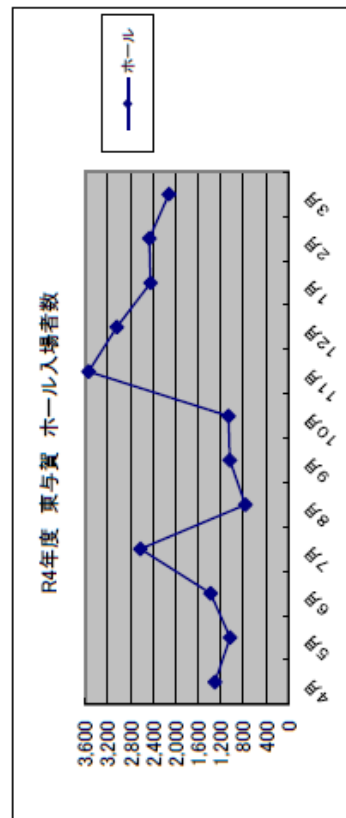

②入場者数の推移(東与賀文化ホール)

R4年度利用率（文化会館）

利用率＝利用日数÷利用可能日×100

③利用率の推移（文化会館）

	4月	5月	6月	7月	8月	9月	10月	11月	12月	1月	2月	3月	計
大ホール	66.66	69.56	75.86	100.00	80.76	75.00	86.66	96.15	95.83	68.42	81.48	86.66	82.53%
中ホール	71.42	79.16	62.06	96.66	84.00	76.92	83.33	96.29	95.83	100.00	92.00	79.31	83.22%
イベントホール	55.17	76.92	86.20	66.66	53.84	46.42	63.33	85.71	84.00	66.66	74.07	83.33	70.24%
大会議室	68.96	64.28	89.65	90.32	68.00	75.86	86.66	89.28	87.50	72.72	85.18	66.66	78.91%
和室	20.68	25.00	37.93	36.66	30.76	57.14	45.16	50.00	50.00	22.72	44.44	33.33	37.95%
特別会議室	31.03	17.85	24.13	43.33	16.00	42.85	40.00	41.37	45.83	27.27	40.74	36.60	34.13%
小会議室	58.62	60.71	58.62	76.66	52.00	50.00	66.66	60.71	58.33	63.63	66.66	63.33	61.51%
リハーサル室	79.31	67.85	75.86	90.00	92.00	82.14	80.00	93.10	91.66	73.91	85.18	90.00	83.43%
練習室1	31.03	14.28	37.93	60.00	56.00	75.00	36.66	64.28	75.00	13.63	55.55	62.06	48.63%
練習室2	48.27	25.00	58.62	63.33	36.00	71.42	46.66	67.85	70.83	36.36	85.18	50.00	52.72%
練習室3	51.72	50.00	68.96	86.66	60.00	85.71	83.33	92.85	95.83	72.72	85.18	76.66	75.75%
計	52.84	49.15	61.44	73.71	57.19	66.99	65.25	75.89	77.35	51.62	69.49	66.15	64.21%

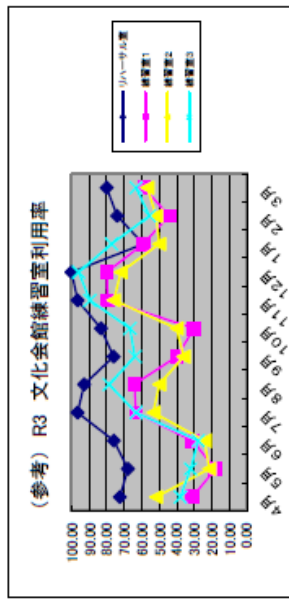
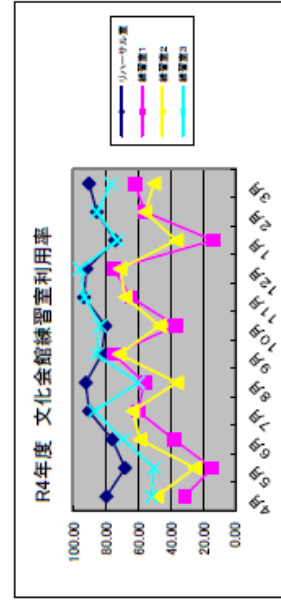
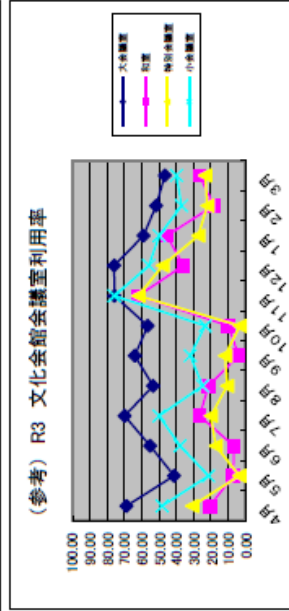
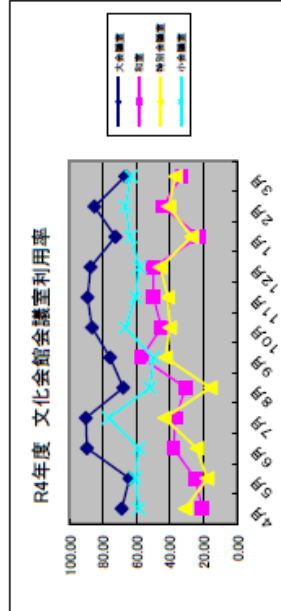
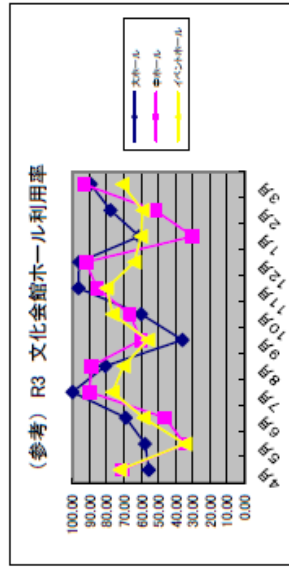
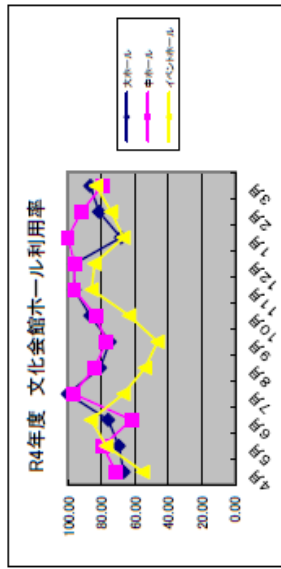

R4年度利用率（東与賀文化ホール）

利用率＝利用日数÷利用可能日×100

	4月	5月	6月	7月	8月	9月	10月	11月	12月	1月	2月	3月	計
ホール	51.72	20.68	44.82	38.46	39.28	50.00	50.00	85.71	92.00	88.88	80.95	74.07	58.99%
ホワイエ	17.24	13.79	27.58	12.50	14.28	36.66	24.00	57.14	40.00	33.33	40.90	42.85	29.93%
ミーティング室	34.48	48.27	44.82	46.15	35.71	56.66	44.44	71.42	60.00	59.25	72.72	64.28	52.74%
控室	58.62	41.37	55.17	57.69	39.28	50.00	52.00	96.42	100.00	92.59	77.27	72.41	65.44%
計	40.51	31.03	43.10	39.21	32.14	48.33	42.10	77.67	73.00	68.51	67.81	63.39	51.77%

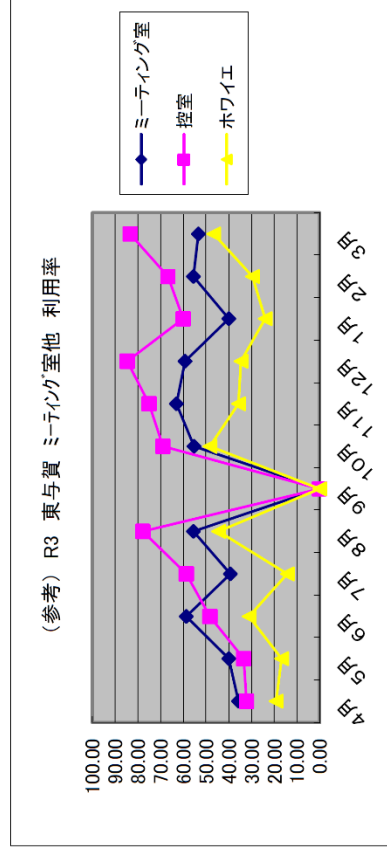
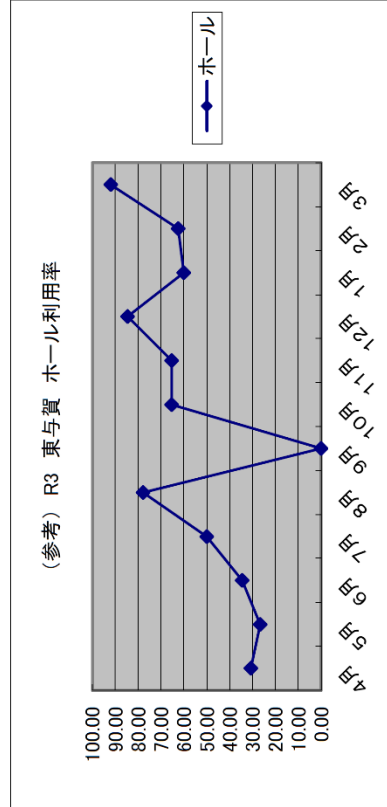
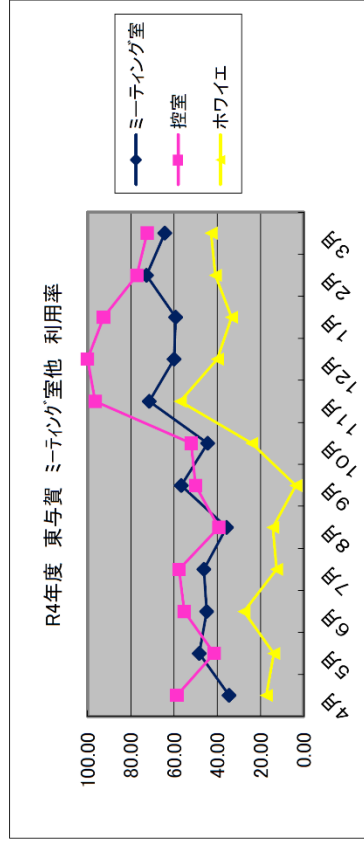
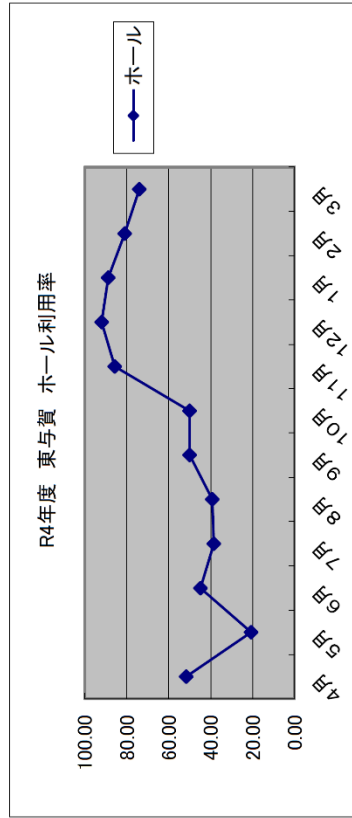

④利用率の推移(東与賀文化ホール)

□文化会館練習利用調べ(R4年度)

※件数＝1日の貸出しは、午前、午後、夜間の3区分あり、1日最大3件の貸出し件数として集計します。

・大ホール

	4月	5月	6月	7月	8月	9月	10月	11月	12月	1月	2月	3月	計
練習利用件数	5	3	16	33	15	8	5	1	8	6	3	3	106
利用件数	42	37	45	70	48	44	70	66	68	33	59	71	653

・中ホール

	4月	5月	6月	7月	8月	9月	10月	11月	12月	1月	2月	3月	計
練習利用件数	0	5	7	22	6	4	1	2	3	0	2	4	56
利用件数	44	38	38	69	51	44	59	72	65	2	53	59	594

・イベントホール

	4月	5月	6月	7月	8月	9月	10月	11月	12月	1月	2月	3月	計
練習利用件数	1	0	0	8	2	1	4	1	1	1	2	0	21
利用件数	28	45	61	45	32	29	40	64	59	29	48	63	543

・リハーサル室

	4月	5月	6月	7月	8月	9月	10月	11月	12月	1月	2月	3月	計
練習利用件数	28	30	28	53	25	26	23	13	15	14	13	22	290
利用件数	43	38	47	69	47	57	58	66	58	34	57	62	636

・練習室1

	4月	5月	6月	7月	8月	9月	10月	11月	12月	1月	2月	3月	計
練習利用件数	5	1	3	13	7	7	5	0	4	0	4	6	55
利用件数	14	7	18	36	26	47	25	47	40	5	36	40	341

・練習室2

	4月	5月	6月	7月	8月	9月	10月	11月	12月	1月	2月	3月	計
練習利用件数	14	9	13	13	4	3	3	2	5	3	6	3	78
利用件数	24	11	25	36	16	42	31	50	40	19	39	37	370

・練習室3

	4月	5月	6月	7月	8月	9月	10月	11月	12月	1月	2月	3月	計
練習利用件数	15	16	18	41	24	25	21	10	17	15	13	21	236
利用件数	22	24	47	64	35	57	57	65	55	26	49	51	552

※練習利用件数の推移

合計	H29		H30		R1		R2		R3		R4上半期	
練習利用件数	1,295	30.9%	1,143	28.0%	794	21.6%	655	30.3%	851	27.0%	842	22.8%
利用件数	4,195		4,087		3,679		2,159		3,150		3,689	

※利用団体

□文化会館練習利用団体

- ・音楽団体(交響楽団、吹奏楽団、邦楽、個人)、高校・中学の吹奏楽部、合唱部
- ・舞踊団体(日舞、洋舞)、社交ダンス、フラダンス
- ・劇団

※リハーサル室・練習室が練習利用でない場合

- ・全国大会、九州大会等での会場・控室として利用

□東与賀文化ホール練習利用調べ(R4年度)

ホール

	4月	5月	6月	7月	8月	9月	10月	11月	12月	1月	2月	3月	計
練習利用件数	1	0	4	8	5	4	1	7	14	6	3	10	63
利用件数	36	14	28	24	20	38	23	66	46	63	49	54	461

ミーティング室

	4月	5月	6月	7月	8月	9月	10月	11月	12月	1月	2月	3月	計
練習利用件数	0	0	0	0	0	0	0	0	0	0	0	1	1
利用件数	26	28	35	28	24	43	28	52	33	38	41	47	423

※練習利用件数の推移

合計	H29		H30		R1		R2		R3		R4	
練習利用件数	85	8.8%	113	11.5%	99	9.9%	63	9.3%	77	10.7%	64	7.2%
利用件数	971		981		995		680		720		884	

□東与賀文化ホール練習利用団体

- ・音楽団体(交響楽団、管弦楽団、吹奏楽団、個人)、高校・中学の吹奏楽部、合唱部

⑤文化会館文化事業の入場者数

⑦文化会館主催事業の実施件数

⑧文化会館ワークショップの実施件数

⑨文化会館アウトリーチの実施件数

文化会館 自主文化事業に関すること (R4 年度)

○入場者数

主催事業 21 企画 26 公演、体験活動事業 3 企画 6 公演、6 企画 10ヶ所 12 公演のアウトリーチを実施し、自主文化事業全体で 26,800 名の入場があった。

○主催事業

公演日	公演名	入場者数
4/17	さだまさしアコースティックコンサート	1,748名
4/28	フジコ・ヘミング ピアノソロコンサート	1,579名
4/29	森高千里 この街TOUR	1,757名
4/29	気軽にクラシック 明珍宏和バリトン・リサイタル	189名
6/5	小椋佳コンサート	1,522名
6/11	A I DREAM TOUR	1,749名
7/9	気軽にクラシック 實川風ピアノ・リサイタル	339名
7/17	米村でんじろうサイエンスショーおもしろ科学館PART2(2回)	2,005名
7/20	立川志の輔 独演会	787名
8/20	おしりたんていミュージカル(2回)	1,182名
8/27	ベンチャーズ ジャパン・ツアー	788名
8/28	吉本新喜劇&よしもと爆笑!バラエティin佐賀(2回)	3,433名
10/10	気軽にクラシック 高木綾子フルート・リサイタル	267名
11/5	文化庁「子供たちの伝統文化の体験事業」採択事業 佐藤和哉篠笛ワークショップ	96名
	佐藤和哉篠笛コンサート	170名
11/19	文化庁「文化芸術振興費補助金(AFF2)」採択事業 ディズニー・オン・クラシック	1,271名
11/20	思い出の映画音楽コンサート	375名
11/23	友の会優待企画 海援隊トーク&ライブ2022	1,001名
11/27	大坪健人×佐渡建洋 二台ピアノによる「第九」演奏会	301名
2/26	佐賀ユーモア劇場2023	523名
3/11	大黒摩季 30th Anniversary Best Live Tour 2022-23	1,754名
3/12	きかんしゃトーマスファミリーミュージカル(2回)	2,271名
		25,107名

○ワークショップ

公演日	公演名	定員	参加者数
8/6	夏休みワークショップ ハーモニカ体験 (2回)	40名	50名
8/7	夏休みワークショップ 和太鼓体験 (2回)	40名	98名
8/11	夏休みワークショップ 竹楽器体験 (2回)	30名	76名
			224名

○アウトリーチ

公演日	学校名	アーティスト・内容	人数
4/28	赤松小 (3・4 年生)	【特別授業】明珍宏和バリトン	248 名
	赤松小 (5・6 年生)		233 名
7/8	春日小 (5・6 年生)	【特別授業】實川風ピアノ	152 名
	若楠小 (5・6 年生)		117 名
10/7	金泉中 (1～3 年生)	【地域芸術家アウトリーチ】 大坪健人ピアノ	212 名
10/27	金立小 (1～3 年生)		165 名
	金立小 (4～6 年生)		141 名
12/16	いきがい館開成	佐賀にわかアウトリーチ	55 名
2/22	いきがい館平松		47 名
1/17	東与賀児童館	【地域芸術界アウトリーチ】 大坪雅子マリンバ	27 名
1/24	ゆめ・ぼけっと		43 名
3/19	佐賀メディカル センタービル	【地域芸術家アウトリーチ】 西村直子サクソフォン	29 名
			1,469名

⑥東与賀文化ホール文化事業の入場者数

⑩東与賀文化ホール文化事業の実施件数

東与賀文化ホール 文化振興事業に関すること (R4 年度)

○入場者数

主催事業 11 企画 13 公演、体験活動事業 2 企画 4 公演を実施し、1 企画 3ヶ所 4 公演のアウトリーチを実施し、文化振興事業全体で 3,322 名の入場があった。

○主催事業

公演日	公演名	入場者数
4/16	マサ高野カルテット featuring Shinoe	160名
5/22	ひがしよか子どものひろば 人形劇「あなたがうまれるまで」(2回)	223名
6/4	九響メンバーによる名曲の花束コンサート	149名
7/18	～ベベン～ 津軽の風コンサート	312名
8/27	ひがしよか納涼ふれあい寄席 柳亭小痴楽独演会	161名
9/23	公共ホール音楽活性化支援事業 荒川洋&中川賢一フルート とピアノデュオ・リサイタル	95名
10/16	ドス・オリエンタレス 情熱のラテンジャズ	114名
12/25	ひがしよかクリスマスライブ The Voices of Japan “special Five” ゴスペルコンサート	147名
1/14	ひがしよか新春ふれあい寄席 古今亭文菊独演会	126名
2/11 12	第34回東与賀町民文化祭 (2回)	1,030名
3/18 19	2023がばい高校演劇祭 in ひがしよか	450名
		2,967名

○ワークショップ

公演日	公演名	定員	参加者数
8/20	夏休みワークショップ こどもダンス (2回)	50名	56名
11/3	第10回佐賀市民芸術祭プレイベント ひがしよかピアノマラソン (2回)	—	172名
			228名

○アウトリーチ

公演日	学校名	アーティスト・内容	人数
9/21	三瀬小 (5年・6年)	荒川洋一(フルート)&中川賢一(ピアノ)特別授業	34名
	松梅小 (3年・6年)	〃	21名
9/22	東与賀小 (4年1組)	〃	36名
	〃 (4年2組)	〃	36名
			127名

令和4年度 佐賀市文化会館自主文化事業の実績

【主催事業(体験活動事業)】

公演名	公演日 (会場)	発券枚数 (入場者数)	総収入(A)		総経費 (B)	収支 (A)-(B)	所見
			入場料収入等	補助金			
アーティスト特別授業2022 明珍宏和バトーンアウトリーチ	R4.4.28(木) 赤松小学校 ①3・4年生 ②5・6年生 (2回公演)	— (248名) (233名)	0	50,000	61,680	▲ 11,680	歌唱前に、曲の歴史や聴きどころを丁寧に説明され、曲にあわせた被り物やエプロンを身に付けて歌を披露する演出に、多くの子どもたちに笑顔が見られた。
アーティスト特別授業2022 實川風ピアノアウトリーチ	R4.7.8(金) ①春日小学校 5・6年生 ②若楠小学校 5・6年生 (2回公演)	— (152名) (117名)	0	50,000	66,590	▲ 16,590	暑い中でのコンサートではあったが、児童らは最後まで集中して聴いていた。特別授業後、各学校から児童の感想文をいただき、プロの演奏を間近で聴くことができ、最後に實川氏の演奏で校歌を歌えたことへの感謝の言葉が多く綴られていた。
夏休みわくわくワークショップ2022 ハーモニカワークショップ 講師/佐賀県ハーモニカ協会	R4.8.6(土) イベントホール (2回公演)	— (28名) (22名)	0	100,000	147,198	▲ 47,198	一家族に対し、協会スタッフ1人が楽器の持ち方や音の出し方を教える形で進化したところ、参加者から「初めて吹けた」「丁寧に教えてもらって嬉しかった」等との感想をいただいた。親子で一緒に体験できた内容に満足していたことができた。
夏休みわくわくワークショップ2022 和太鼓ワークショップ 講師/大和太鼓保存会	R4.8.7(日) 大ホール 舞台上 (2回公演)	— (53名) (45名)	0	200,000	239,634	▲ 39,634	参加した子どもたちが太鼓を叩くことに時間を多く使われた。反復して練習していく中で徐々にリズムがそろい、笑顔が増えた。成功体験を通して、自信につながったと思う。保護者からも好評を得た。
夏休みわくわくワークショップ2022 竹楽器ワークショップ 講師/吉野ヶ里バンブーオーケストラ	R4.8.11(木祝) イベントホール (2回公演)	— (38名) (38名)	0	200,000	237,062	▲ 37,062	のこぎりを使って竹を切る作業をはじめ、作った楽器で演奏でき、参加者は貴重な経験をできたことに満足されていた。材料で使用する竹の準備にあたり、地域の方が竹の伐採活動等を行われた。この伐採活動が竹林や里山を守る活動につながっていることを紹介された。今回の楽器製作を通して、SDGsの取り組みにつながる活動を行うことができた。
地域芸術家アウトリーチ 大坪健人ピアノアウトリーチ	R4.10.7(金) ①金泉中学校 1～3年生 R4.10.27(木) 金立小学校 ②1～3年生 ③4～6年生 (3回公演)	— (212名) (165名) (141名)	0	30,000	38,625	▲ 8,625	佐賀市在住のピアニスト:大坪健人氏に、自身の母校である金泉中と金立小にてアウトリーチを実施した。児童・生徒からは、ピアニストとして活躍している先輩が同じ校区内に住んでいることへの驚きや、大坪氏の演奏で校歌を斉唱できて嬉しかった等の感想を多くいただいた。先生方からも子どもたちに貴重な体験が提供できたことに感謝された。
佐賀にわかアウトリーチ	R4.12.16(金) ④いきがい館開成 R5.2.22(水) ⑤いきがい館平松 (2回公演)	— (55名) (47名)	0	100,000	117,370	▲ 17,370	佐賀ユーモア協会にわか部会によるアウトリーチ公演を佐賀市社会福祉協議会が管理する2施設で実施した。佐賀弁を巧みに操る出演者のコミカルな演技に、客席から笑いがたくさん起こり、楽しい一時を屈けることができた。
地域芸術家アウトリーチ 大坪雅子マリンバアウトリーチ	R5.1.17(火) ⑥東与賀児童館 R5.1.24(火) ⑦ゆめ・ほけっと (2回公演)	— (27名) (43名)	0	30,000	22,274	7,726	子育て支援施設を利用する乳幼児と保護者を対象に、佐賀市在住のマリンバ奏者:大坪雅子氏によるアウトリーチコンサートを行った。演奏中は手拍子をしたり、動き回っている子もいれば、親の膝上で静かに聴いている子がいたり、一人ひとりが好きな状態で鑑賞していた。曲間のトークでは、現在二人の小学生の母親として子育て中の経験を踏まえ、乳幼児期における音楽に触れることの良さ・大切さを話され、参加した保護者も関心を持って聞いていた。
地域芸術家アウトリーチ 西村直子サクソフォンアウトリーチ	R5.3.19(日) ⑧佐賀メディカル センタービル (1回公演)	— (29名)	0	40,000	70,600	▲ 30,600	がん患者とその家族を対象に、佐賀市出身のサクソフォン奏者:西村直子氏によるアウトリーチコンサートを実施した。クラシックやポピュラーをはじめ、映画音楽やサクソフォンのために作られたユニークな曲などを演奏され、演奏を聴いた方やさん愛ブラザ関係者からも大変喜ばれた。
	9企画 18公演	— (1,693名)	0	800,000	1,001,033	▲ 201,033	

【主催事業(鑑賞事業)】

公演名	公演日 (会場)	発券枚数 (入場者数)	総収入(A)		総経費 (B)	収支 (A)-(B)	所見
			入場料収入等	補助金			
さだまさし アコースティックコンサート2022	R4.4.17(日) 大ホール (1回公演)	1,775枚 (1,748名)	14,900,620	0	14,442,411	458,209	平成30年9月以来、約4年ぶりの佐賀公演を実施した。先行販売やテレビスポットを積極的に行い、発売後約1ヶ月でチケットを完売することができた。「北の国から」等の名曲をはじめ、今回は新曲「キイウから遠く離れて」を披露され、戦争の終結を願うコメントを残された。【完売】
フジコ・ヘミング ピアノソロコンサート2022	R4.4.28(木) 大ホール (1回公演)	1,586枚 (1,579名)	1,763,646	0	787,306	976,340	サガテレビとの運営協力事業 B席が早くに完売した。その後もS席、A席のチケットが順調に売れ、最終的には約1,600枚を発売することができた。特別ゲストの海苔漁師ピアニスト:徳永義昭氏の出演も発売に好影響を及ぼした。
気軽にクラシック 明珍宏和バリトン・リサイタル	R4.4.29(金祝) 中ホール (1回公演)	202枚 (189名)	118,100	700,000	1,064,413	▲ 246,313	令和元年5月以来、約3年ぶりに招聘した。「夏の思い出」を含む『日本の四季名曲ドレー』は、日本歌曲の素晴らしさを感じていただくことができた。公演終了後、明珍氏による児童養護施設:聖華園への寄付贈呈式を開催した。
森高千里 この街TOUR2020-22	R4.4.29(金祝) 大ホール (1回公演)	1,770枚 (1,757名)	1,245,144	0	182,140	1,063,004	サガテレビ、GAKUONユニティ・フェイスとの共催事業 コロナの影響で2年に渡り公演を延期したが、若い頃からのファンが多いこと、さらに約30年ぶりの佐賀公演で注目が高く、チケットを完売することができた。【完売】
小椋佳 ファイナル・コンサート・ツアー 「余生、もういいかい」	R4.6.5(日) 大ホール (1回公演)	1,538枚 (1,522名)	11,661,709	0	10,366,053	1,295,656	シンガーソングライター:小椋佳氏による歌手活動最後のコンサートツアー佐賀公演として実施した。コロナの影響もあり、一般発売前の先行予約時点では申し込みが多くなかったが、発売後の広報活動を積極的に行い、発券枚数を着実に伸ばし、1,500枚を超える発券ができた。
AI DREAM TOUR	R4.6.11(土) 大ホール (1回公演)	1,775枚 (1,749名)	801,347	0	286,769	514,578	サガテレビ、GAKUONユニティ・フェイスとの共催事業 昨年NHKで放送された朝ドラの主題歌やCMソング等を含む22曲を熱唱し、若者男女幅広い年齢層の来場者はコロナ禍でのマナーを守りながら楽しんでいた。【完売】
気軽にクラシック 實川風ピアノ・リサイタル	R4.7.9(土) 中ホール (1回公演)	361枚 (339名)	290,175	700,000	1,058,294	▲ 68,119	広報において楽器店への案内、ダイレクトメールの発送を行い、発券増につながった。また当日券も30枚以上販売することができた。若手の注目ピアニスト:實川風氏による初の佐賀公演に、大変満足した旨の感想を多くいただいた。
米村でんじろうサイエンスショー 「おもしろ科楽館PART2」	R4.7.17(日) 大ホール (2回公演)	1,224枚 819枚 (1,198名) (807名)	795,405	0	617,201	178,204	CARAVAN、GAKUONユニティ・フェイスとの共催事業 平成29年度以来の再演。実験を通して、生活に役立つことや知っていたら役立つことをクイズ形式にする等、わかりやすく説明された。子どもだけでなく、大人たちも一つひとつの実験に集中し、実験結果がわかった時や、大きな驚きが生まれた瞬間はマスク着用の中でも感嘆の声と拍手の音が響いた。
立川志の輔 独演会	R4.7.20(水) 中ホール (1回公演)	810枚 (787名)	3,191,580	0	3,145,057	46,523	【根多(演目)】 ハナコノ八五郎出世 ほか 平成30年7月以来、約4年ぶりに招聘し、チケットは発売後1ヶ月ほどで完売した。聴衆はコロナ禍の中での再演に来場者から大変喜ばれ、志の輔師匠の話芸の素晴らしさを存分に堪能していただいた。【完売】
おしりたんていミュージカル 〜むらさきふじんの あんごうじけん〜	R4.8.20(土) 大ホール (2回公演)	695枚 533枚 (669名) (513名)	83,058	900,000	1,050,080	▲ 67,022	佐賀新聞社との共催事業 NHKテレビの人気キャラクターによるファミリーミュージカルを実施した。観客と一緒になぞときをしながら進行するストーリーに加えて、歌、ダンスの演出に多くの子どもたちが楽しみながら鑑賞していた。
ベンチャーズ ジャパン・ツアー2022	R4.8.27(土) 大ホール (1回公演)	822枚 (788名)	322,654	0	228,824	93,830	サガテレビ、GAKUONユニティ・フェイスとの共催事業 「ダイヤモンド・ヘッド」や「雨の御堂筋」といった代表曲を含む25曲を演奏された。来場者は、往年の名曲を生演奏で聴くことができ、大変満足されていた。

吉本新喜劇& よしもと爆笑バラエティin佐賀	R4.8.28(日) 大ホール (2回公演)	1,802枚 1,792枚 (1,718名) (1,715名)	2,259,200	0	1,508,933	750,267	サガテレビとの運営協力事業 令和2年2月以来、2年ぶりの佐賀公演。前回はコロナ感染拡大後、久しぶりの吉本公演とあって、発売前から注目度が高く、先行予約で多くの申し込みがあった。一般発売後、1回目は即完売、2回目も発売初日で8割以上の予約・販売があり、最終的に2回公演あわせて99%の発売があった。
気軽にクラシック 高木綾子フルート・リサイタル	R4.10.10(月祝) 中ホール (1回公演)	322枚 (267名)	273,362	700,000	1,108,458	▲ 135,096	平成16年6月以来、18年ぶりの佐賀公演を実施した。タンゴやヴァイオリンの曲をフルートで演奏する今回の構成と、高木氏が奏でる洗練された音色と相まって、来場者からは「内容が濃いプログラムで満足した」「素晴らしい演奏を聴けて感激した」等、高評価の感想をいただいた。
・親子で体験しよう！ 篠笛ワークショップ (講師/佐藤和哉) ・佐藤和哉篠笛コンサート	R4.11.5(日) 中ホール (2回公演)	— (96名) 210枚 (170名)	1,817,680	200,000	2,072,493	▲ 54,813	文化庁「子供たちの伝統文化の体験事業」採択事業 ワークショップでは、実際に吹く様子の映像をスクリーンに拡大して投影し、視覚的にもわかりやすく教えられた。コンサートは、佐藤氏が作曲したオリジナル曲に加えて、唱歌「ふると」や唐津くんちのお囃子等、子どもたちに伝えたい日本の古き良き曲も演奏され、子ども連れで来場された保護者からも大変喜ばれた。
ディズニー・オン・クラシック	R4.11.19(土) 大ホール (1回公演)	1,320枚 (1,271名)	21,215,395	0	13,100,527	8,114,868	文化庁「文化芸術振興費補助金(AFF2)」採択事業 オーケストラとヴォーカリストによる生演奏をはじめ、華やかな照明・セットが融合したディズニーの映像に多くの観客が感動された。開場時、休憩時、そして終演時にホール内の写真撮影が許可され、来場者によるSNSの発信で、多くの方に会場内の雰囲気等をダイレクトに伝える手法に、現代ならではの新しい広報の形を実感した。
思い出の映画音楽コンサート	R4.11.20(日) 大ホール (1回公演)	440枚 (375名)	415,743	0	38,254	377,489	CARAVANとの運営協力事業 当館で販売したほぼ半数が友の会会員による購入であった。その中でも会員の大部分を占める60～70歳代による購入が多く、チケットの会員割引及び先行予約を実施・提供できたことに一定の効果があった。終演後の来場者から「オーケストラの生演奏と、映画の名シーンの共演が新鮮だった」「文化会館の大ホールで懐かしい映画を観ることができて楽しかった」等の好意的な感想がみられ、満足していただいた。
友の会優待企画 海援隊トーク&ライブ2022	R4.11.23(水祝) 大ホール (1回公演)	1,028枚 (1,001名)	1,394,632	2,000,000	4,515,974	▲ 1,121,342	友の会会員の新規獲得及び継続の促進を目的に優待企画として、海援隊によるトーク&ライブを実施した。メンバーが福岡出身、そして多くの観客と同世代であることから、曲間では今昔の佐賀にまつわる話で大変盛り上がりがあった。また代表曲「贈る言葉」の誕生秘話も話される等、終始和やかな雰囲気で行われた。
大坪健人×佐渡建洋 二台ピアノによる「第九」演奏会	R4.11.27(日) 中ホール (1回公演)	355枚 (301名)	265,450	600,000	957,466	▲ 92,016	佐賀市在住のピアニスト・大坪健人氏と、ドレスデン音楽大学大学院(ドイツ)留学時からの盟友・佐渡建洋氏を起用し、二台ピアノによる「第九」演奏会を開催した。プログラムに「アーティストインタビュー」を取り入れ、大坪氏と佐渡氏の関係性や曲の成り立ちをわかりやすく伝えることができ、多くの聴衆から高評価をいただいた。後半の二台ピアノによる「第九」(全4楽章)は75分に及んだ。二人のテクニク、そして息のあった演奏に、会場から惜しみない拍手が送られた。
佐賀ユーモア劇場2023	R5.2.26(日) 中ホール (1回公演)	857枚 (523名)	556,850	900,000	1,626,064	▲ 169,214	特別協賛/JAバンク佐賀 佐賀ユーモア協会のマジック・落語・わか部会によるステージ公演と、川柳・漫画部会によるホワイエでの作品展示を昨年に引き続き実施した。コロナ感染者数も減少傾向になったことも影響し、当日券を100枚以上販売する等、前回に比べて2倍上の入場があり、多くの方に笑って元気になる催物を楽しんでいただくことができた。
大黒摩季 30th Anniversary Best Live Tour 2022-23	R5.3.11(土) 大ホール (1回公演)	1,770枚 (1,754名)	1,127,435	0	330,106	797,329	サガテレビ、GAKUONユニティ・フェイスとの共催事業 平成30年2月以来5年ぶりの佐賀公演。デビュー30周年記念のライブツアーとして注目が高く、チケットは即日完売することができた。本編では最新アルバム収録曲をはじめ、アニメやドラマの主題歌や自身のヒット曲を含む全22曲を熱唱し、来場者はスタンディングで盛り上がる場面もあったが、最後までコロナ禍でのマナーを守りながら楽しんでいた。【完売】

きかんしゃトーマス ファミリーミュージカル	R5.3.12(日) 大ホール (2回公演)	1,326枚 1,053枚 (1,251名) (1,020名)	5,241,295	2,000,000	7,644,586	▲ 403,291	令和元年5月以来、4年ぶりの再演。物語は映像を交えながら、手洗いダンスをみんなで踊ったり、力を合わせて仲間を助けるシーンを通して、手洗いや友だちの大切さを伝える内容もあり、ステージ上の大きな機関車(トーマスほか)や、上空から降下してきたヘリコプター(ハロルド)の登場時には、会場から大きな歓声が上がっていた。
	21企画 26公演	26,185枚 (25,107名)	69,740,480	8,700,000	66,131,409	12,309,071	

【協力事業】

公演名	公演日 (会場)	発券枚数 (入場者数)	総収入(A)		総経費 (B)	収支 (A)-(B)	所見
			入場料収入等	補助金			
HIROMI GO 50th Anniversary Celebration Tour 2022	R4.6.4(土) 大ホール (1回公演)	—	174,244	0	14,580	159,664	鈴木企画との協力事業 出演：郷ひろみ
島津亜矢歌怪獣襲来ツアー 2022-2023	R4.11.29(火) 大ホール (1回公演)	—	176,535	0	9,012	167,523	鈴木企画との協力事業 出演：島津亜矢
第48回日本フィル in Kyushu 2023 佐賀公演	R5.2.23(木祝) 大ホール (1回公演)	—	117,656	0	15,608	102,048	実行委員会との協力事業 管弦楽：日本フィルハーモニー交響楽団
	3企画 3公演		468,435	0	39,200	429,235	
総合計	33企画 47公演	26,185枚 (26,800名)	70,208,915	9,500,000	67,171,642	12,537,273	

令和4年度 東与賀文化ホール文化振興事業の実績

【体験活動事業】

公演名	公演日 (会場)	発券枚数 (入場者数)	総収入(A) (入場料収入等)	総経費 (B)	収支 (A)-(B)	所見
夏休みわくわくワークショップ2022 こどもダンスワークショップ	R4.8.20(土) ホール (2回公演)	— (30名) (26名)	0	208,623	▲ 208,623	英国で振り付けを学び日本各地でコミュニティダンスの公演を開催している現代ダンス舞踏家・北村成美さんによる小学生を対象としたダンスのワークショップを開催した。参加者は有明海の生き物の動きを取り入れた独特のダンスを北村氏と一緒に踊り、保護者を観客に短い公演まで披露した。
令和4年度 公共ホール音楽活性化支援事業 荒川洋(フルート)&中川賢一(ピアノ) 特別授業	R4.9.21(水) ①三瀬小学校 5・6年 ②松梅小学校 3・6年 R4.9.22(木) 東与賀小学校 ③4年1組 ④4年2組 (4回公演)	— (34名) (21名) (36名) (36名)	0	103,166	▲ 103,166	(一財)地域創造からの助成事業 小学校児童を対象に2日間4回にわたる特別授業を行った。受け入れ人数は最大で40人までの少人数としたことで、子どもたちの心に残る中身の濃いワークショップが開催できた。特にピアノの仕組みをオルゴールやピンポン玉を使って検証するプログラムは好評であった。
第10回佐賀市民芸術祭イベント ひがしよかピアノマラソン フェスティバル&コンサート	R4.11.3(木祝) ホール (2回公演)	— (112名) (60名)	0	150,810	▲ 150,810	今回で7回目を迎えた参加型イベント。フェスティバルの部26組・コンサートの部13組、子供から大人まで計44名の参加があった。ゲストの小柳厚子さんよりピアノ学習の心構えなどの確かなアドバイスが好評であった。
	3企画 8公演	(355名)	0	462,599	▲ 462,599	

【主催事業】

公演名	公演日 (会場)	発券枚数 (入場者数)	総収入(A) (入場料収入等)	総経費 (B)	収支 (A)-(B)	所見
ひがしよかJAZZ LIVE マサ高野カルテット featuring SHINOE	R4.4.16(土) ホール (1回公演)	166枚 (160名)	451,450	876,959	▲ 425,509	令和元年に実施した佐賀市出身の高野正幹によるカルテットJAZZ LIVEを実施。今回は市民芸術祭にも出演した佐賀出身の歌手Shinoeを迎えてJAZZのみならず昭和歌謡なども披露した。前回と比べ入場料を上げたことも影響してか入場者が半以下だった。公演自体は期待以上の演奏だったとの声が多かった。
ひがしよかこどものひろば ひつじのカンパニー 人形劇「あなたがうまれるまで」	R4.5.22(日) ホール (2回公演)	220枚 (223名)	160,550	361,770	▲ 201,220	佐賀市出身の北村氏率いるひつじのカンパニーによる人形劇。演目は胎内のなかで育っていく胎児の気持ちと、親として成長していく両親の子どもに対する思いを、幼児にもわかりやすく伝わる感動的な公演だった。
九響メンバーによる 名曲の花束コンサート	R4.6.4(土) ホール (1回公演)	150枚 (149名)	349,840	628,247	▲ 278,407	昨年に引き続き、九響の首席クラスのメンバーによるグレードの高い弦楽四重奏を、ピアニストに北高芸術コースの講師・小柳厚子さんをむかえドヴォルザークの室内楽を演奏した。司会を務めた佐藤さんのトークもわかりやすく好評であった。
津軽三味線グループベベ ～BEBEN～ 津軽の風コンサート	R4.7.18(月祝) ホール (1回公演)	353枚 (312名)	957,775	1,202,657	▲ 244,882	これまでの邦楽公演のなかで、ポピュラーな津軽三味線ということもあり一番入場者数が多かった。また佐賀市在住の高橋浩寿が共演したことも集客につながった。アンケートからはまた聞きたいという意見が多かった。
ひがしよか納涼ふれあい寄席 柳亭小痴楽 独演会	R4.8.27(土) ホール (1回公演)	166枚 (161名)	402,090	415,365	▲ 13,275	昨年に引き続き若手人気落語家の柳亭小痴楽楽師匠を招き「大工調べ」「松山鏡」など古典落語を中心に開催した。入場者も昨年より50名程度増え、盛り上がった公演となった。
令和4年度 公共ホール音楽活性化支援事業 荒川洋&中川賢一デュオリサイタル	R4.9.23(金祝) ホール (1回公演)	100枚 (95名)	675,750	1,166,090	▲ 490,340	(一財)地域創造からの助成事業 フルートとピアノによる近現代の音楽を中心としたプログラムで開催。S・ライヒの作品など先進的な楽曲も紹介した。なお、特別授業に参加した子どもたちをこのコンサートに招待したところ、17人の応募があり、保護者と一緒に鑑賞していた。

ドス・オリエンタレス 情熱のラテンジャズ	R4.10.16(日) ホール (1回公演)	153枚 (114名)	287,210	1,083,384	▲ 796,174	佐賀で接する機会が少ないラテン音楽の公演を行った。ウルグアイを代表する演奏家ウーゴ・ファルトーソと日本の打楽器奏者ヤヒロモヒロによるコンサート。佐賀県打楽器協会とのコラボもあり聴衆の評価も良好だった。しかしマニアックなジャンルのため入場者数は伸びなかった。
ひがしよかクリスマスライブ The Voices of Japan "special Five"ゴスペルコンサート	R4.12.25(日) ホール (1回公演)	188枚 (147名)	420,380	1,184,046	▲ 763,666	日本でゴスペルを広めた故亀渕友香が結成したThe Voices of Japanのメンバーのクリスマスコンサート。佐賀でゴスペルを学ぶアマチュア団体からアンコール曲を共演するサプライズ企画を実施した。
新春ふれあい寄席 古今亭文菊 独演会	R5.1.14(土) ホール (1回公演)	171枚 (126名)	289,500	340,588	▲ 51,088	古典落語に定評のある古今亭文菊師匠の独演会を実施。人気の演目である「熊の皮」「時そば」「文吉元結」の3席を熱演し、客席の反応も大変良かった。
第34回東与賀町民文化祭	R5.2.11(土祝) 12(日) 全館 (1回公演)	一枚 (530名) (500名)	0	77,850	▲ 77,850	佐賀市文化連盟東与賀支部との共催 コロナで中止されていた2日目のステージも3年ぶりに開催されにぎやかな文化祭となった。例年通り会場の提供と展示等のアドバイスをを行った。
2023がばい高校演劇祭 in ひがしよか	R5.3.18(土) 19(日) ホール (2回公演)	一枚 (200名) (250名)	0	118,200	▲ 118,200	佐賀県高等学校文化連盟演劇専門部との共催 今回は県外からの招待3校、県内3校の計6校が参加。生徒たちの熱い演技に客席からは大きな拍手が起こっていた。 県外からの3校は、全国大会に出場する有力校であり、県内の演劇関係者からも好影響を受けていたようだった。
	11企画 13公演	1,667枚 (3,147名)	3,994,545	7,455,156	▲ 3,460,611	
総合計	14企画 21公演	1,667枚 (3,322名)	3,994,545	7,917,755	▲ 3,923,210	

令和4年度 利用料金収入状況表(文化会館)

(単位：円)

	4月	5月	6月	7月	8月	9月	10月	11月	12月	1月	2月	3月	合計
大ホール	3,013,130	4,384,600	3,492,480	2,430,690	3,613,800	3,476,390	4,771,810	4,885,900	2,876,480	6,126,640	1,883,090	4,780,210	45,735,220
中ホール	1,547,800	2,108,570	2,213,950	1,415,270	2,505,810	2,056,040	2,245,590	2,293,720	2,973,010	2,590,530	392,430	3,100,420	25,443,140
イベントホール	659,070	884,600	1,234,060	494,600	642,330	489,090	906,900	1,062,090	877,100	825,920	695,870	771,600	9,543,230
大会議室	828,140	387,300	398,740	168,180	350,450	245,450	452,570	288,280	389,450	414,980	319,990	164,410	4,407,940
和室	102,580	65,680	122,870	114,170	100,450	100,930	141,440	115,770	128,590	218,870	53,840	138,060	1,403,250
特別会議室	123,450	77,450	128,580	86,640	93,780	125,090	109,000	81,050	138,430	264,300	83,390	65,840	1,377,000
小会議室	362,330	98,290	127,150	131,480	88,520	136,630	227,490	76,250	176,680	242,260	100,940	80,750	1,848,770
リハーサル室	198,130	136,000	313,520	233,890	162,840	230,570	364,600	118,240	223,540	351,790	141,740	248,980	2,723,840
練習室1	46,980	42,810	154,500	100,650	62,580	158,650	127,530	55,560	100,350	146,580	67,050	125,460	1,188,700
練習室2	49,240	38,360	77,360	64,540	40,950	61,970	82,080	40,960	84,100	96,210	58,240	44,690	738,700
練習室3	25,800	36,950	92,000	69,030	49,350	82,290	65,010	54,510	52,590	71,680	46,960	54,490	700,660
大ホール楽屋	132,540	231,610	140,760	64,470	89,050	187,630	282,900	292,840	222,850	455,610	132,730	403,370	2,636,360
中ホール楽屋	83,880	116,880	124,680	32,640	189,240	96,660	166,320	108,000	139,800	152,940	44,640	128,820	1,384,500
合計	7,173,070	8,609,100	8,620,650	5,406,250	7,989,150	7,447,390	9,943,240	9,473,170	8,382,970	11,958,310	4,020,910	10,107,100	99,131,310

令和3年度実績	5,061,720	8,318,100	5,411,930	5,881,490	3,867,140	4,266,870	10,225,980	13,764,700	11,262,330	8,348,510	3,193,550	11,697,920	91,300,240
---------	-----------	-----------	-----------	-----------	-----------	-----------	------------	------------	------------	-----------	-----------	------------	------------

⑪利用料金収入状況(文化会館)

⑫利用料金収入状況(東与賀文化ホール)

令和4年度 利用料金収入状況表(東与賀文化ホール)

(単位：円)

	4月	5月	6月	7月	8月	9月	10月	11月	12月	1月	2月	3月	合計
ホー ル	507,930	260,530	292,680	554,060	144,340	488,520	326,650	640,230	599,860	541,490	553,040	689,620	5,598,950
ホロ イエ	24,370	27,170	9,850	28,740	7,470	18,340	20,840	37,150	1,020	11,930	7,090	24,540	218,510
ミーテ ィン グ	60,790	57,640	71,160	71,790	46,350	63,780	60,000	54,210	45,030	69,700	34,820	52,970	688,240
控 室	7,280	9,400	8,430	9,950	1,590	5,850	7,310	2,490	3,900	4,290	4,030	1,950	66,470
合計	600,370	354,740	382,120	664,540	199,750	576,490	414,800	734,080	649,810	627,410	598,980	769,080	6,572,170
令和3年度実績	353,520	678,140	242,670	189,960	324,360	88,670	913,030	713,420	565,330	369,290	574,900	518,690	5,531,980

⑬指定管理料(文化会館)

⑭指定管理料(東与賀文化ホール)

文化施設費の推移

年度	管理運営委託料(文化)	管理運営委託料(市民)	自主文化事業費補助金	備考
H18	154,227,000	45,174,000	10,530,000	指定管理者制度開始
H19	152,237,000	44,366,000	10,000,000	
H20	143,576,000	41,170,000	10,000,000	
H21	139,035,000	41,170,000	10,000,000	
H22	140,276,000	40,383,000	10,000,000	
H23	149,579,000	39,007,000	10,000,000	
H24	148,526,000	38,962,000	10,500,000	
H25	139,896,000	38,554,000	10,500,000	
H26	150,590,000	40,131,000	8,000,000	
H27	149,559,000	42,318,000	10,000,000	
年度	管理運営委託料(文化)	管理運営委託料(東与賀)	自主文化事業費補助金	備考
H28	139,007,000	40,935,000	10,000,000	
H29	148,745,000	41,122,000	10,000,000	
H30	146,811,000	41,122,000	10,000,000	
R1	146,628,000	41,875,000	10,000,000	
R2	185,400,000	46,488,000	10,000,000	
R3	168,719,000	45,979,000	10,000,000	
R4	160,353,000	42,058,000	9,500,000	

委託業務の入札

年度	佐賀市文化会館	佐賀市民会館
H18	樹木等管理業務、清掃業務	樹木等管理業務、清掃業務
H19	警備業務、樹木等管理業務	警備業務、樹木等管理業務
H20	樹木等管理業務	樹木等管理業務
H21	清掃業務	清掃業務
H22	—	—
H23	警備業務、樹木等管理業務	警備業務、樹木等管理業務
H24	清掃業務	清掃業務
H25	—	—
H26	警備業務	警備業務
H27	清掃業務	—
年度	佐賀市文化会館	東与賀文化ホール
H28	樹木等管理業務	—
H29	警備業務	—
H30	清掃業務	—
R1	設備管理業務、消防用設備保守点検、自家用電気工作物保安業務	—
R2	警備業務	—
R3	清掃業務 樹木等管理業務	—
R4	設備管理業務、消防用設備保守点検、自家用電気工作物保安業務	—

○R4年度佐賀市文化会館委託業務

No.	委託業者名	業務項目	内容	契約理由	契約金額
1	(株)西日本企画サービス	舞台操作業務	舞台機構、舞台照明、舞台音響設備の維持管理及び操作、舞台利用打ち合わせ企画/毎日	知識と経験が必要な業務で県内に業務能力をもつ業者がない	42,609,600
2	(株)サンビルサービスセンター	清掃業務	毎日	3年に一度入札 ※R3年度入札	13,142,800
		空気環境測定	年6回		290,400
		貯水槽清掃	年2回		132,000
		衛生害虫駆除	年2回		242,000
		中ホール奈落湧水槽清掃	年1回		107,800
3	中央警備保障(株)	警備業務	常駐警備8時～22時、機械警備22時～8時/毎日	3年に一度入札 ※R2年度入札	14,019,720
4	(一財)九州電気保安協会 佐賀事業所	設備管理業務	電気、空調、給排水衛生ガス設備の維持管理/毎日	経済産業大臣指定調査機関で、知識と経験があり誠実に業務を履行している	15,312,000
		冷却塔保守点検	毎月	※R4年度入札	393,800
		ばい煙測定	年2回		419,760
		電気設備保守点検	年1回		845,900
5	(一財)九州電気保安協会 佐賀事業所	自家用工作物保安業務 「マント」監視業務	電気工作物の定期点検、測定及び試験/毎月	電気事業法、市保安規程による電気主任技術者を配置できる ※R4年度入札	1,370,160
6	(一財)九州電気保安協会 佐賀事業所	消防用設備保守点検	年2回	※R4年度入札	2,519,000
7	千代田計装(株)	中央監視盤保守点検	年2回+冷暖房切替時	設置工事及び機器調達をした業者	2,200,000
8	三菱電機ビルテクノサービス(株)	エレベーター保守点検(1号機)	毎月(自動診断運転) 毎月(技術員派遣)	当施設のエレベーターに熟知している	792,000
9	(株)日立ビルシステム 九州支社	エレベーター保守点検(2号機)	毎月(自動診断運転) 4,7,10,1月(技術員派遣)	当施設のエレベーターに熟知している	567,600
10	栄城設備工業㈱	吸収冷温水機保守点検	シーズンイン、シーズン中、シーズンオフ(年4回)	設置工事をし、機器を熟知している	1,309,000
11	三菱電機ビルテクノサービス(株)	冷凍空調機保守点検	シーズンイン、シーズン中(年4回)	当施設の設備専門のメンテナンス業者	440,000
12	三精テクノロジーズ(株)九州営業所	舞台機構保守点検	吊物、迫り、幕脚、オーケストラピット、音響反射板、残響可変装置など機検、電気、ワイヤーロープ/毎月、中目(偶数月)、大目(奇数月)	設置工事をし、機構を熟知している	2,547,600
13	(株)松村電機製作所 九州支店	舞台照明保守点検	主幹盤、調光器盤、操作卓、照明機器、コンセント/年1回	設置工事をし、設備を熟知している	2,992,000
14	パナソニック システムソリューションズ ジャパン㈱	舞台音響保守点検	音響調整卓、電力増幅架、コンセント盤、音響機器/年1回	設置工事をし、設備を熟知している	2,656,500
15	瀬東楽園	樹木等管理業務	除草、剪定、防除、施肥/随時	5年に一度入札 ※R3年度入札	1,540,000
16	オリエント産業(株) 佐賀支店	自動ドア保守点検	4台/年4回	見積もり合わせ後低額のため	114,400
17	(株)プロピアノ	外国ピアノ保守点検	スタインウェイ2台/年1回	前担当業者が保守業務を終了 見積り合わせで次期業者決定	298,900
18	(株)中央楽器	国産ピアノ保守点検(1)	ヤマハ2台/年2回	納入業者	132,000
19	(株)河合楽器製作所 佐賀店	国産ピアノ保守点検(2)	カワイ1台/年1回	納入業者	33,000
20	サンマーエネルギーシステム(株) 福岡支店	自家発電設備保守点検	非常用発電設備1台/年1回	設置工事をし、設備を熟知している	572,000
21	(有)九州シャッターメンテナンス	防火シャッター保守点検	年1回	設置工事をし、設備を熟知している	264,165
22	日本ピーマック(株) 九州営業所	ピーマック保守点検	空気熱源空調機76台/年2回	設置工事をし、設備を熟知している	423,500
23	中央警備保障(株)	駐車場整理委託	随時、4時間/11,000円	常駐警備と連携するため ※R2年度入札	1,760,000
24	瀬副島印刷	ホームページ管理維持	ホームページ基本料、トップページ制作管理、SSL証明書、ホスティングサービス年間維持費、ドメイン年間維持費	ホームページ制作者	320,100
計					110,367,705

No.	委託業者名	業務項目	内容	契約理由	金額
1	瀬副島印刷	印刷製本費	情報誌「新風」(5,000部/月)	コンペ、見積り合わせ	2,013,000
2	三菱UFJリース㈱	賃借料	中央監視装置リース	入札、10年経過後再リース	781,968
3	日立キャピタルNBL㈱	賃借料	大版プリンタ5年リース	新規更新	49,060
4	日立キャピタル㈱	賃借料	トヨタヴィッツ5年リース	メーカー指定会社	328,680
5	リコーリース㈱	賃借料	コピー機1台5年リース	メーカー指定会社	168,480
6	リコーリース㈱	賃借料	印刷機1台5年リース	メーカー指定会社	129,600
7	リコーリース㈱	賃借料	パソコン4台3年リース	メーカー指定会社	348,624
8	NTT・TCリース㈱	賃借料	電話機20台7年リース	メーカー指定会社	311,040
9	ピツニーボウズジャパン㈱	賃借料	郵便料金計器5年リース	メーカー	176,904
10	NECキャピタルソリューション㈱	賃借料	施設管理(施設予約、チケット、会員管理)システム再リース	メーカー指定会社	1,587,300
11	㈱モトシマ	賃借料	ミラ・イース5年リース	見積り合わせ	162,360
12	日本カルミック㈱	賃借料	芳香自動噴霧器、便座クリーナーリース	見積り合わせ	721,644
13	㈱日本リース	賃借料	便器洗浄器	見積り合わせ	31,680
14	ALSOK佐賀㈱	賃借料	AED11月からリース	見積り合わせ	35,750
計					4,833,090

OR4年度東与賀文化ホール委託業務

No.	委託業者名	業務項目	内容	契約理由	契約金額
1	(株)西日本企画サービス	舞台操作業務	舞台機構、舞台照明、舞台音響設備の維持管理及び操作、舞台利用打ち合わせ企画/毎日	知識と経験が必要な業務で県内に業務能力をもつ業者がない	9,885,600
2	(株)古賀商事	清掃業務	日常清掃、ワックス、窓ガラス磨き、害虫駆除、絨毯・カーペット清掃	前指定管理者から継続	2,019,600
3	セコム(株)	機械警備業務	18時から9時の機械警備/年中	前指定管理者から継続	294,360
4	㈱サンケン・エンジニアリング	舞台機構保守点検	吊物、幕類、音響反射板、電動機構、手動機構、ワイヤーロープ/年2回	設置工事業者は既に廃業。見積合わせにより28年度から委託	880,000
5	(株)松村電機製作所 九州支店	舞台照明保守点検	主幹盤、調光器盤、操作卓、照明機器、コンセント/年2回	設置工事をし、設備を熟知しているの28年度から業務委託を行う	440,000
6	ヒビノ・スペーステック(株)	舞台音響保守点検	音響調整卓、電力増幅架、コンセント盤、音響機器/年2回	設置工事をし、設備を熟知しているの28年度から業務委託を行う	550,000
7	愛知(株)	電動可動席保守点検	電動可動客席/年1回	設置工事をし、設備を熟知している	576,400
8	(株)中央楽器	ピアノ保守点検	ヤマハ1台/年2回	納入業者	66,000
9	九州恵冷機(株)	冷暖房機保守点検	冷温水機冷暖切替及びパッケージ空調機定期点検/年1回	前指定管理者から継続	770,000
10	㈱エスビック	消防用設備保守点検	年2回(消火器・消火栓・自動火災報知設備 非常用放送設備・誘導灯・排煙設備)	前指定管理者から継続	449,900
11	(一財)九州電気保安協会 佐賀事業所	自家用工作物保安業務 デマンド監視業務	電気工作物の定期点検、測定及び試験/隔月	電気事業法、市保安規程による電気主任技術者を配置できる	554,400
12	九州オートドア(株)	自動ドア保守点検	2台/年2回	前指定管理者から継続	48,400
13	(有)カン・テック	地下タンク及び埋設配管漏洩検査	年1回	前指定管理者から継続	55,000
14	ヤンマーエネルギーシステム(株) 福岡支店	非常用発電機保守点検	年1回	設置工事をし、設備を熟知している	440,000
15	㈱藤崎造園	樹木等管理業務	整枝剪定、除草、防除消毒	2019年度より 見積合わせによる	253,000
計					17,282,660

No.	委託業者名	業務項目	内容	契約理由	金額
1	リコーリース(株)	賃借料	コピー機1台5年リース	メーカー指定会社	168,480
2	㈱日本リース	賃借料	マット、トイレ芳香剤	前指定管理者より	113,964
3	NECキャピタルソリューション(株)	賃借料	施設管理システム 再リース	文化会館と連携させる	36,300
4	㈱モトシマ	賃借料	ミラ・イース	文化会館と連携させる	171,600
5	ALSOK佐賀(株)	賃借料		文化会館と連携させる	85,800
計					576,144

⑨協賛金収入記録

月	企業数	助成金
3月	1社	100,000
4月	6社	1,950,000
5月	2社	750,000
6月	1社	100,000
9月	2社	350,000
11月	1社	500,000
合 計		3,750,000

2022年度「オフィシャルパートナーズ」13社

- ・佐賀トヨタ ・戸上電機製作所 ・溝上薬局
- ・うえむら病院 ・松尾建設 ・大坪産業
- ・JAバンク佐賀 ・リコージャパン ・佐賀信用金庫 ・BCC
- ・佐賀県有明海漁業協同組合 ・田島 ・大神

科目別予算差引簿

1 ページ

2022年 4月 1日から2023年 3月31日まで

税込
公益財団法人佐賀市文化振興財団

525 受取補助金等
526 受取地方補助金

22年 月日 伝番	相手科目	摘要	予算額	実績	予算残額
		繰越金額		0	
4/ 1		当初予算(月次) 文化会館事業	9,500,000		9,500,000
[000] 4/21 127	普通預金 対象外	文化会館 84年度自主文化事業補助金 /佐賀市歴史・文化課 文化会館事業	売上10%	9,500,000	0
[000]	文化会館事業				
		(月間取引累計)		9,500,000	
		合 計	9,500,000	9,500,000	

⑰ 広報の実績

令和4年度 全期 公益財団法人佐賀市文化振興財団 広報の実績

媒体	回数	備考	資料
市報	12	毎月1日号に掲載	○
新風	12	毎月発行/5,000部×12ヶ月	○
新聞記事掲載	30	主催事業・共催事業やアウトリーチ事業、文化振興事業の取材依頼(佐賀新聞ほか) ※東与賀を含む	○
新聞広告	10	主催事業及び共催事業の発売開始及び発売中の広告(佐賀新聞)	—
MOTEMOTEさが(情報誌)	12	毎月発行/100,000部×12ヶ月	○
ざっしにあ(情報誌)	4	年4回発行/12,000部×4回	○
市内幼稚園・保育園・こども園・小学校への案内	6	佐賀市内の幼稚園・保育園・こども園・小学校を対象にチラシの配布 ※東与賀含む	—
ダイレクトメール	11	計2,889通のダイレクトメールを送付 ※東与賀含む	—
テレビスポット	1,320	テレビスポットによる広報(サガテレビ)	—
ラジオスポット	2,600	ラジオスポットによる広報(エフエム佐賀) ※東与賀含む	—
チラシ	32	310,600枚のチラシによる広報 ※東与賀含む	—
ポスター	31	2,800枚のポスターによる広報 ※東与賀含む	—
ホームページ	131,879	4/1～3/31の閲覧回数 ※R3年度 131,921	○
フェイスブック	216,239	4/1～3/31の閲覧回数 ※R3年度 214,206 【更新数:181】	○
フリー情報掲載サイト	383	4/1～3/31の閲覧回数 ※R3年度 290	○

※チラシ、ポスター、新風は官公署等へ配布

佐賀市文化会館・東与賀文化ホール友の会[マグパイ倶楽部]加入状況

2023.3.31現在

1. 個人会員		
	R4年度	R3年度
○加入者数	1,353	1,190
○内 訳		
前年度からの更新	821 (60.7%)	901
新規加入	470 (34.7%)	241
家族会員	62 (4.6%)	48
○性 別		
男 性	441 (32.6%)	354
女 性	912 (67.4%)	836
○年 齢 別		
19歳以下	1 (0.1%)	1
20歳代	4 (0.3%)	12
30歳代	23 (1.7%)	22
40歳代	80 (5.9%)	89
50歳代	255 (18.8%)	228
60歳代	490 (35.5%)	406
70歳以上	396 (29.3%)	371
不 明	104 (7.7%)	61
○住 所 別		
佐賀市	803 (59.3%)	679
小城・多久	117 (8.6%)	106
三神・鳥栖	113 (8.4%)	104
杵藤・鹿島・武雄	131 (9.7%)	125
伊万里・西松浦・嬉野	47 (3.5%)	41
唐津・東松浦	47 (3.5%)	42
県外	95 (7.0%)	93
2. 法人会員		
	R4年度	
○加入団体数	8団体	8団体
	戸上電機、佐賀銀行、栗山医院、佐賀県職員互助会、 佐賀市職員厚生会、永原学園、佐賀市観光協会 佐賀広域消防局	
○会員数	8,817名	8,817名

⑱ 修繕実績(文化会館・東与賀文化ホール)

R4年度 佐賀市文化会館修繕実績

#	項目	金額
1	大ホール客席1階空調機修理	18,700
2	大ホール換気装置フィルター交換	330,000
3	大ホール舞台照明配電盤	117,700
4	大ホール係員室洗面台排水管修理	24,200
5	地下便所污水配管詰り修理	35,200
6	事務用大判プリンター修理	39,105
7	イベントホール空調機修理	29,810
8	リハーサル室入口ドア修理	128,700
9	1階楽器庫換気扇交換	53,900
10	地下污水ポンプ部品交換	143,000
11	汚水貯留槽清掃工	204,600
12	中ホールホワイエ床カーペット補修	182,600
13	3階和室、大ホール楽屋、中ホール楽屋畳表張替補修	476,850
14	2階レストラン便器修理	58,300
15	2階レストラン調理用シンク修理	16,654
16	3階多目的トイレフラッシュバルブ交換	51,018
17	排煙口開閉器交換	169,400
18	北側屋外污水管清掃	93,500
19	中ホール上手サイドスピーカー修理	180,840
20	レストラン北入口ドア修理	31,900
21	大ホール下手分電盤室空調換気扇交換	180,400
22	大ホール入口ドアストッパー修理	13,200
23	南側屋外污水管高圧洗浄	96,800
24	高所作業台車年次検査	29,682
25	大ホール客席椅子座面・背面貼替	441,100
26	大ホール舞台照明基盤修理	130,900
27	特別会議室鍵、練習室倉庫扉修理	46,200
28	1階事務室横救護室襖貼替	11,000
29	3階大ホール、2階ロビートイレ修理	56,386
30	大・中ホール手動吊物マニラロープ交換	558,800
31	舞台係員室空調修理	18,700
32	舞台係用連絡装置修理	149,600
33	1階ロビー自動ドア部品交換	8,470
34	大会議室ドアクローザー交換	118,800
35	大ホールトイレ排水管詰り改善復旧工事	462,000
36	レストラン鍵詰込み取出し修理	8,800
37	消防設備修理、避難器具表示貼付、消火器更新	614,460
	イベントホール搬入口照明タイマー交換修理	60,500
	1階共用男子トイレ排管修理	26,400
	合計	5,418,175

R4年度 東与賀文化ホール修繕実績

#	項目	金額
1	共用男子トイレフラッシュバルブ修理	29,590
2	避難口誘導灯パネル交換	173,800
3	消火器更新	7,660
4	ホール搬入口防火シャッター修理	65,000
5	1F廊下ブラインド修理	7,700
6	搬入口扉修理、男女トイレ取手調整	44,000
7	1F男子トイレ自動洗浄小便器修理	29,590
8	屋外水銀灯修理	75,680
9	屋外水銀灯制御タイマー取付	28,050
10	ピンスポット交換	44,000
11	消火器、蛍光灯取替	18,070
	合計	523,140

OR4年度佐賀市文化会館委託業務・保守点検日程一覧

No.	委託業者名	業務項目	保守点検月	4月	5月	6月	7月	8月	9月	10月	11月	12月	1月	2月	3月
1	(株)西日本企画サービス	舞台操作業務	毎日	完了	完了	完了	完了	完了	完了	完了	完了	完了	完了	完了	完了
2	(株)サンベルサービスセンター	清掃業務	毎日	完了	完了	完了	完了	完了	完了	完了	完了	完了	完了	完了	完了
		空気環境測定	年6回(5.7.9.11.1.3月)		完了		完了		完了		完了		完了		完了
		貯水槽清掃 衛生害虫駆除	7月		完了		完了		完了		完了		完了		完了
3	中央警備保障(株)	中ホール奈落湧水槽清掃	4月、10月	完了	完了					完了					
		警備業務	毎日	完了	完了	完了	完了	完了	完了	完了	完了	完了	完了	完了	完了
4	(一財)九州電気保安協会 佐賀事業所	設備管理業務	毎日	完了	完了	完了	完了	完了	完了	完了	完了	完了	完了	完了	完了
		冷却塔保守点検	毎月	完了	完了	完了	完了	完了	完了	完了	完了	完了	完了	完了	完了
		ばい煙測定	8月		完了		完了		完了		完了		完了		完了
5	(一財)九州電気保安協会 佐賀事業所	電気設備保守点検	5月		完了										
		消防用設備保守点検	9月・1月	完了	完了	完了	完了	完了	完了	完了	完了	完了	完了	完了	完了
6	(一財)九州電気保安協会 佐賀事業所	自家用工作物保安業務	毎月	完了	完了	完了	完了	完了	完了	完了	完了	完了	完了	完了	完了
		中央監視盤保守点検	年2回+冷暖房切替時				完了								
7	千代田計装(株)	エレベーター保守点検(1号機)	毎月(自動診断運転)	完了	完了	完了	完了	完了	完了	完了	完了	完了	完了	完了	完了
		エレベーター保守点検(2号機)	毎月(技術員派遣)	完了	完了	完了	完了	完了	完了	完了	完了	完了	完了	完了	完了
8	(株)日立ビルシステム 九州支社	エレベーター保守点検	毎月(自動診断運転)	完了	完了	完了	完了	完了	完了	完了	完了	完了	完了	完了	完了
		エレベーター保守点検	4.7.10.1月(技術員派遣)	完了	完了	完了	完了	完了	完了	完了	完了	完了	完了	完了	完了
9	(株)日立ビルシステム 九州支社	エレベーター保守点検	シーズンイン、シーズン中、シーズンオフ(年4回)	完了	完了	完了	完了	完了	完了	完了	完了	完了	完了	完了	完了
		冷温水機保守点検	シーズンイン、シーズン中(年4回)	完了	完了	完了	完了	完了	完了	完了	完了	完了	完了	完了	完了
10	三菱電機ビルテクノサービス(株)	冷温水機保守点検	シーズンイン、シーズン中(年4回)	完了	完了	完了	完了	完了	完了	完了	完了	完了	完了	完了	完了
		冷凍空調機保守点検	シーズンイン、シーズン中(年4回)	完了	完了	完了	完了	完了	完了	完了	完了	完了	完了	完了	完了
11	三菱電機ビルテクノサービス(株)	冷温水機保守点検	毎月 中H(偶数月) 大H(奇数月)	完了	完了	完了	完了	完了	完了	完了	完了	完了	完了	完了	完了
		舞台機構保守点検	年2回(5月、1月)		完了						完了				
12	(株)松村電機製作所 九州支店	舞台照明保守点検	年2回(5月、1月)		完了					完了					
		舞台音響保守点検	年2回(5月、1月)		完了					完了					
13	パナソニックシステムソリューションズジャパン(株)	舞台音響保守点検	年2回(5月、1月)		完了					完了					
		舞台音響保守点検	年2回(5月、1月)		完了					完了					
14	湘東学園	樹木等管理業務	随時	完了	完了	完了	完了	完了	完了	完了	完了	完了	完了	完了	完了
		自動ドア保守点検	年4回(6・9・12・3月)				完了								
15	オリエンタル産業(株)佐賀支店	外国ピアノ保守点検	年1回(9月)												
		国産ピアノ保守点検(1)	年2回(9月・3月)												
16	(株)プロピアノ	国産ピアノ保守点検(2)	年1回(未定:前回は2月)												
		自家発電設備保守点検	年1回(12月)												
17	(株)河合楽器製作所 佐賀店	自家発電設備保守点検	年1回(未定:前回は2月)												
		防火シャッター保守点検	年1回(9月)												
18	(株)河合楽器製作所 佐賀店	防火シャッター保守点検	年1回(9月)												
		自家発電設備保守点検	年1回(12月)												
19	ヤマエエレクトロニクス(株)	自家発電設備保守点検	年1回(12月)												
		防火シャッター保守点検	年1回(9月)												
20	(有)九州シャッターメンテナン	防火シャッター保守点検	年1回(9月)												
		ピラーマック保守点検	年2回(8月・12月)												
21	日本ピラーマック(株)九州営業所	ピラーマック保守点検	年2回(8月・12月)												
		駐車場整理委託	随時	完了	完了	完了	完了	完了	完了	完了	完了	完了	完了	完了	完了
22	中央警備保障(株)	駐車場整理委託	随時	完了	完了	完了	完了	完了	完了	完了	完了	完了	完了	完了	完了
23	中央警備保障(株)														

OR4年度東与賀文化ホール委託業務・保守点検日程一覧

No.	委託業者名	業務項目	保守 点検月	4月	5月	6月	7月	8月	9月	10月	11月	12月	1月	2月	3月
1	(株)西日本企画サービス	舞台操作業務	毎日	完了	完了	完了	完了	完了	完了	完了	完了	完了	完了	完了	完了
2	(株)古賀商事	清掃業務	毎日	完了	完了	完了	完了	完了	完了	完了	完了	完了	完了	完了	完了
3	セコム(株)	機械警備業務	毎日	完了	完了	完了	完了	完了	完了	完了	完了	完了	完了	完了	完了
4	(株)サンケン・エンジニアリング	舞台機構保守点検	10.2月								完了				完了
5	(株)松村電機製作所九州支店	舞台照明保守点検	7.2月				完了							完了	
6	ヒビノスペーステック(株)	舞台音響保守点検	10.2月						完了						完了
7	愛知(株)	電動可動席保守点検	11月									完了			
8	(株)中央楽器	国産ピアノ保守点検	10.3月							完了					完了
9	九州恵冷機㈱	冷暖房機保守点検	4月	完了											
10	㈱エスビック	消防用設備保守点検	8.3月												
11	(一財)九州電気保安協会 佐賀事業所	自家用工作物保安業務	偶数月	完了				完了						完了	
12	九州オートドアー(株)	自動ドア保守点検	8.2月	完了				完了				完了		完了	
13	(有)カン・テック	地下タンク及び埋設配管漏洩検査	12月									完了			
14	カン・エネルギーステム(株) 福岡支店	非常用発電設備保守点検	7月				完了								
15	(株)藤崎造園	樹木管理業務	通年	完了	完了	完了	完了	完了	完了	完了	完了	完了	完了	完了	完了

貸借対照表

令和5年3月31日現在

公益財団法人佐賀市文化振興財団

(単位:円)

科 目	当年度	前年度	増減
I 資産の部			
1. 流動資産			
現金預金	26,479,056	53,609,285	△ 27,130,229
未収金	19,558,876	8,274,398	11,284,478
前払金	644,131	1,179,934	△ 535,803
流動資産合計	46,682,063	63,063,617	△ 16,381,554
2. 固定資産			
(1) 基本財産			
定期預金	30,000,000	30,000,000	0
基本財産合計	30,000,000	30,000,000	0
(2) 特定資産			
退職給付引当資産	43,163,970	67,499,317	△ 24,335,347
特定資産合計	43,163,970	67,499,317	△ 24,335,347
固定資産合計	73,163,970	97,499,317	△ 24,335,347
資産合計	119,846,033	160,562,934	△ 40,716,901
II 負債の部			
1. 流動負債			
未払金	24,575,499	63,002,684	△ 38,427,185
前受金	7,790,800	8,508,710	△ 717,910
預り金	24,503	24,752	△ 249
賞与引当金	5,524,378	4,851,982	672,396
未払法人税等	81,000	699,700	△ 618,700
流動負債合計	37,996,180	77,087,828	△ 39,091,648
2. 固定負債			
退職給付引当金	71,004,790	66,916,203	4,088,587
固定負債合計	71,004,790	66,916,203	4,088,587
負債合計	109,000,970	144,004,031	△ 35,003,061
III 正味財産の部			
1. 指定正味財産			
出損金	30,000,000	30,000,000	0
指定正味財産合計	30,000,000	30,000,000	0
(うち基本財産への充当額)	(30,000,000)	(30,000,000)	(0)
2. 一般正味財産	△ 19,154,937	△ 13,441,097	△ 5,713,840
正味財産合計	10,845,063	16,558,903	△ 5,713,840
負債及び正味財産合計	119,846,033	160,562,934	△ 40,716,901

貸借対照表内訳表
令和5年3月31日現在

公益財団法人佐賀市文化振興財団

(単位:円)

科 目	公益目的事業会計	収益事業等会計	法人会計	内部取引消去	合 計
I 資産の部					
1. 流動資産					
現金預金	627,784	24,274,311	1,576,961		26,479,056
未収金	19,258,620	300,256	0		19,558,876
前払金	644,131	0	0		644,131
短期貸付金		12,000,000		△ 12,000,000	0
流動資産合計	20,530,535	36,574,567	1,576,961	△ 12,000,000	46,682,063
2. 固定資産					
(1) 基本財産					
定期預金	30,000,000	0	0		30,000,000
基本財産合計	30,000,000	0	0	0	30,000,000
(2) 特定資産					
退職給付引当資産	43,163,970	0	0		43,163,970
特定資産合計	43,163,970	0	0	0	43,163,970
固定資産合計	73,163,970	0	0	0	73,163,970
資産合計	93,694,505	36,574,567	1,576,961	△ 12,000,000	119,846,033
II 負債の部					
1. 流動負債					
短期借入金	12,000,000			△ 12,000,000	0
未払金	24,175,126	0	400,373		24,575,499
前受金	6,988,800	802,000	0		7,790,800
預り金	24,503	0	0		24,503
賞与引当金	3,926,786	1,356,016	241,576		5,524,378
未払法人税等	0	81,000	0		81,000
流動負債合計	47,115,215	2,239,016	641,949	△ 12,000,000	37,996,180
2. 固定負債					
退職給付引当金	54,660,111	16,344,679	0		71,004,790
固定負債合計	54,660,111	16,344,679	0	0	71,004,790
負債合計	101,775,326	18,583,695	641,949	△ 12,000,000	109,000,970
III 正味財産の部					
1. 指定正味財産					
出損金	30,000,000	0	0		30,000,000
指定正味財産合計	30,000,000	0	0		30,000,000
(うち基本財産への充当額)	(30,000,000)	(0)	(0)		(30,000,000)
2. 一般正味財産	△ 38,080,821	17,990,872	935,012		△ 19,154,937
正味財産合計	△ 8,080,821	17,990,872	935,012	0	10,845,063
負債及び正味財産合計	93,694,505	36,574,567	1,576,961	△ 12,000,000	119,846,033

正味財産増減計算書
令和4年4月1日から令和5年3月31日まで

公益財団法人佐賀市文化振興財団

(単位:円)

科 目	当年度	前年度	増減
I 一般正味財産増減の部			
1. 経常増減の部			
(1) 経常収益			
基本財産運用益	<600>	<9,600>	<△ 9,000>
基本財産受取利息(振替)	600	9,600	△ 9,000
特定資産運用益	<856>	<13,102>	<△ 12,246>
特定資産受取利息	856	13,102	△ 12,246
事業収益	<370,780,327>	<359,341,805>	<11,438,522>
管理運営受託収益	202,411,000	215,698,000	△ 13,287,000
利用料金収益	100,946,640	86,608,630	14,338,010
チケット販売収益	333,235	300,715	32,520
公衆電話収益	5,040	3,620	1,420
自動販売機収益	1,819,928	1,251,434	568,494
レストラン使用料収益	1,395,524	1,325,008	70,516
自主文化事業収益	57,554,915	48,698,643	8,856,272
友の会事業収益	2,319,500	1,776,000	543,500
文化振興事業収益	3,994,545	3,679,755	314,790
受取補助金等	<25,904,000>	<14,654,000>	<11,250,000>
受取国庫補助金	12,654,000	1,254,000	11,400,000
受取地方公共団体補助金	9,500,000	10,000,000	△ 500,000
受取国庫助成金	0	0	0
受取民間助成金	3,750,000	3,400,000	350,000
雑収益	<85,600>	<50,850>	<34,750>
受取利息	0	0	0
雑収益	85,600	50,850	34,750
経常収益計	396,771,383	374,069,357	22,702,026
(2) 経常費用			
事業費	<387,905,627>	<349,409,284>	<38,496,343>
給料手当	52,145,516	51,014,049	1,131,467
臨時雇賃金	12,120,626	11,690,105	430,521
賞与引当金繰入額	5,282,802	4,605,154	677,648
退職給付費用	4,088,587	5,340,019	△ 1,251,432
福利厚生費	11,547,975	11,094,246	453,729
会議費	0	2,700	△ 2,700
旅費交通費	572,430	251,270	321,160
通信運搬費	1,825,490	1,797,167	28,323
消耗品費	4,098,582	4,884,448	△ 785,866
修繕費	6,405,515	4,606,810	1,798,705
印刷製本費	3,097,401	2,807,132	290,269
燃料費	157,217	128,522	28,695
光熱水料費	70,337,168	52,768,415	17,568,753
賃借料	5,691,451	6,796,943	△ 1,105,492
保険料	358,560	326,260	32,300
消費税	7,640,700	8,261,000	△ 620,300
租税公課	101,000	102,400	△ 1,400
手数料	2,060,575	1,433,783	626,792
支払負担金	66,000	66,000	0
自主文化事業費	(64,668,372)	(49,098,239)	(15,570,133)
臨時雇賃金	11,137	44,000	△ 32,863
会議費	515,528	355,456	160,072
通信運搬費	96,582	47,905	48,677
消耗品費	1,041,405	374,751	666,654
印刷製本費	2,692,768	1,172,600	1,520,168
賃借料	637,620	159,942	477,678
保険料	21,000	9,500	11,500
著作権料	1,237,045	863,596	373,449
租税公課	41,300	30,100	11,200
手数料	5,047,453	1,334,443	3,713,010
広告宣伝費	6,066,500	5,120,780	945,720
委託費	47,260,034	39,585,166	7,674,868
文化振興事業費	(7,181,145)	(5,488,052)	(1,693,093)
臨時雇賃金	139,000	210,000	△ 71,000

会議費	35,810	29,737	6,073
通信運搬費	176,790	105,654	71,136
消耗品費	44,764	12,132	32,632
印刷製本費	468,200	512,330	△ 44,130
賃借料	60,140	42,408	17,732
保険料	2,500	4,500	△ 2,000
著作権料	110,258	53,694	56,564
租税公課	2,000	2,200	△ 200
手数料	318,967	286,168	32,799
広告宣伝費	333,300	165,000	168,300
委託費	5,489,416	4,064,229	1,425,187
委託費	128,412,115	126,302,885	2,109,230
利用料金還付費	46,400	53,235	△ 6,835
雑費	0	0	0
貸倒損失	0	490,450	△ 490,450
管理費	<14,498,596>	<20,614,065>	<△ 6,115,469>
役員報酬	5,501,340	5,467,560	33,780
給料手当	4,286,701	6,507,048	△ 2,220,347
賞与引当金繰入額	241,576	246,828	△ 5,252
退職給付費用	0	2,539,081	△ 2,539,081
福利厚生費	1,594,675	2,097,226	△ 502,551
会議費	0	926	△ 926
旅費交通費	0	0	0
通信運搬費	104,964	102,040	2,924
消耗品費	30,426	6,821	23,605
修繕費	357,500	370,700	△ 13,200
印刷製本費	189,420	164,120	25,300
光熱水料費	51,006	37,307	13,699
賃借料	35,508	348,624	△ 313,116
保険料	70,000	70,000	0
消費税	1,059,000	1,601,100	△ 542,100
租税公課	1,530	1,650	△ 120
手数料	86,950	170,734	△ 83,784
支払負担金	92,000	89,300	2,700
委託費	792,000	792,000	0
雑費	4,000	1,000	3,000
経常費用計	402,404,223	370,023,349	32,380,874
評価損益等調整前当期経常増減額	△ 5,632,840	4,046,008	△ 9,678,848
投資有価証券評価益			
評価損益等計			
当期経常増減額	△ 5,632,840	4,046,008	△ 9,678,848
2. 経常外増減の部			
(1) 経常外収益			
過年度損益修正益	0	0	0
経常外収益計	0	0	0
(2) 経常外費用			
経常外費用計	0	0	0
当期経常外増減額	0	0	0
他会計振替額	0	0	0
税引前当期一般正味財産増減額	△ 5,632,840	4,046,008	△ 9,678,848
法人税・住民税及び事業税	81,000	699,700	△ 618,700
当期一般正味財産増減額	△ 5,713,840	3,346,308	△ 9,060,148
一般正味財産期首残高	△ 13,441,097	△ 16,787,405	3,346,308
一般正味財産期末残高	△ 19,154,937	△ 13,441,097	△ 5,713,840
II 指定正味財産増減の部			
基本財産運用益			
基本財産受取利息	600	9,600	△ 9,000
一般正味財産への振替額			
一般正味財産への振替額	△ 600	△ 9,600	9,000
当期指定正味財産増減額	0	0	0
指定正味財産期首残高	30,000,000	30,000,000	0
指定正味財産期末残高	30,000,000	30,000,000	0
III 正味財産期末残高	10,845,063	16,558,903	△ 5,713,840

正味財産増減計算書内訳表
令和4年4月1日から令和5年3月31日まで

公益財団法人佐賀市文化振興財団

(単位:円)

科 目	公益目的事業 会計	収益事業等会計			法人会計	内部取引消去	合計
		公益目的外施設貸与	自販機入場券	小計			
I 一般正味財産増減の部							
1. 経常増減の部							
(1) 経常収益							
基本財産運用益							
基本財産受取利息(振替)	600						600
特定資産運用益							
特定資産受取利息	856						856
事業収益							
管理運営受託収益	118,696,107	68,557,893		68,557,893	15,157,000		202,411,000
利用料金収益	76,392,683	27,923,497		27,923,497		△ 3,369,540	100,946,640
チケット販売収益			333,235	333,235			333,235
公衆電話収益			5,040	5,040			5,040
自動販売機収益			1,819,928	1,819,928			1,819,928
レストラン使用料収益			1,395,524	1,395,524			1,395,524
自主文化事業収益	57,554,915						57,554,915
友の会事業収益			2,319,500	2,319,500			2,319,500
文化振興事業収益	3,994,545						3,994,545
受取補助金等							
受取国庫補助金	12,654,000						12,654,000
受取地方公共団体補助金	9,500,000						9,500,000
受取国庫助成金	0						0
受取民間助成金	3,750,000						3,750,000
雑収益							
受取利息	0						0
雑収益	0	0	85,600	85,600			85,600
経常収益計	282,543,706	96,481,390	5,958,827	102,440,217	15,157,000	△ 3,369,540	396,771,383
(2) 経常費用							
事業費							
給料手当	38,676,200	13,117,357	351,959	13,469,316			52,145,516
臨時雇賃金	9,306,679	2,721,504	92,443	2,813,947			12,120,626
賞与引当金繰入額	3,926,786	1,320,066	35,950	1,356,016			5,282,802
退職給付費用	3,137,915	928,551	22,121	950,672			4,088,587
福利厚生費	8,469,878	2,994,647	83,450	3,078,097			11,547,975
会議費	0	0	0	0			0
旅費交通費	326,423	240,283	5,724	246,007			572,430
通信運搬費	1,100,995	706,241	18,254	724,495			1,825,490
消耗品費	2,383,846	1,673,750	40,986	1,714,736			4,098,582
修繕費	4,614,267	1,790,707	541	1,791,248			6,405,515
印刷製本費	1,699,615	1,203,462	194,324	1,397,786			3,097,401
燃料費	99,194	56,451	1,572	58,023			157,217
光熱水料費	49,965,458	19,252,395	1,119,315	20,371,710			70,337,168
賃借料	3,047,972	2,061,994	678,435	2,740,429		△ 96,950	5,691,451
保険料	264,490	93,936	134	94,070			358,560
消費税	5,661,312	1,976,378	3,010	1,979,388			7,640,700
租税公課	73,347	27,623	30	27,653			101,000
手数料	1,136,691	818,336	105,548	923,884			2,060,575
支払負担金	42,969	23,031	0	23,031			66,000
自主文化事業費	(67,171,642)						(64,668,372)
臨時雇賃金	11,137						11,137
会議費	515,528						515,528
通信運搬費	96,582						96,582
消耗品費	1,041,405						1,041,405
印刷製本費	2,692,768						2,692,768
賃借料	3,140,890					△ 2,503,270	637,620
保険料	21,000						21,000
著作権料	1,237,045						1,237,045
租税公課	41,300						41,300
手数料	5,047,453						5,047,453
広告宣伝費	6,066,500						6,066,500
委託費	47,260,034						47,260,034
文化振興事業費	(7,917,755)						(7,181,145)
臨時雇賃金	139,000						139,000

会議費	35,810						35,810
通信運搬費	176,790						176,790
消耗品費	44,764						44,764
印刷製本費	468,200						468,200
賃借料	796,750					△ 736,610	60,140
保険料	2,500						2,500
著作権料	110,258						110,258
租税公課	2,000						2,000
手数料	318,967						318,967
広告宣伝費	333,300						333,300
委託費	5,489,416						5,489,416
委託費	77,022,681	51,389,434		51,389,434			128,412,115
利用料金還付費	34,935	11,465		11,465			46,400
雑費	0	0		0			0
貸倒損失	0		0	0			0
管理費							
役員報酬				5,501,340			5,501,340
給料手当				4,286,701			4,286,701
賞与引当金繰入額				241,576			241,576
退職給付費用				0			0
福利厚生費				1,594,675			1,594,675
会議費				0			0
旅費交通費				0			0
通信運搬費				104,964			104,964
消耗品費				30,426			30,426
修繕費				357,500			357,500
印刷製本費				189,420			189,420
光熱水料費				51,006			51,006
賃借料				68,218		△ 32,710	35,508
保険料				70,000			70,000
消費税				1,059,000			1,059,000
租税公課				1,530			1,530
手数料				86,950			86,950
支払負担金				92,000			92,000
委託費				792,000			792,000
雑費				4,000			4,000
経常費用計	286,081,050	102,407,611	2,753,796	105,161,407	14,531,306	△ 3,369,540	402,404,223
評価損益等調整前当期経常増減額	△ 3,537,344	△ 5,926,221	3,205,031	△ 2,721,190	625,694	0	△ 5,632,840
投資有価証券評価益							
評価損益等計							
当期経常増減額	△ 3,537,344	△ 5,926,221	3,205,031	△ 2,721,190	625,694	0	△ 5,632,840
2. 経常外増減の部							
(1) 経常外収益							
過年度損益修正益	0						0
経常外収益計	0	0	0	0	0		0
(2) 経常外費用							
経常外費用計	0	0	0	0	0		0
当期経常外増減額	0	0	0	0	0		0
他会計振替額	0	0		0	0		0
税引前当期一般正味財産増減額	△ 3,537,344	△ 5,926,221	3,205,031	△ 2,721,190	625,694		△ 5,632,840
法人税・住民税及び事業税	0	81,000	0	81,000	0		81,000
当期一般正味財産増減額	△ 3,537,344	△ 6,007,221	3,205,031	△ 2,802,190	625,694		△ 5,713,840
一般正味財産期首残高	△ 34,543,477	14,442,477	6,350,585	20,793,062	309,318		△ 13,441,097
一般正味財産期末残高	△ 38,080,821	8,435,256	9,555,616	17,990,872	935,012		△ 19,154,937
II 指定正味財産増減の部							
基本財産運用益							
基本財産受取利息	600			0	0		600
一般正味財産への振替額							
一般正味財産への振替額	△ 600			0	0		△ 600
当期指定正味財産増減額	0			0	0		0
指定正味財産期首残高	30,000,000			0	0		30,000,000
指定正味財産期末残高	30,000,000	0	0	0	0		30,000,000
III 正味財産期末残高	△ 8,080,821	8,435,256	9,555,616	17,990,872	935,012		10,845,063

財務諸表に対する注記

1. 継続事業の前提に関する注記

継続事業の前提に重要な疑義を抱かせる事象又は状況はない。

2. 重要な会計方針

(1) 有価証券の評価基準及び評価方法

- ・満期保有目的有価証券……償却原価法(定額法)によっている。
- ・その他の有価証券……移動平均法による原価法によっている。なお市場性のある有価証券は時価により評価する基準を採用している。

(2) 引当金の計上基準について

- ・賞与引当金……職員に対する賞与の支給に備えるため、支給見込額のうち当期に帰属する額を計上している。
- ・退職給付引当金……職員の退職給付に備えるため、当期末における退職給付債務に基づき、当期末において発生していると認められる額を計上している。

(3) リース取引の処理方法

- ・ファイナンス・リース取引
リース物件の所有権が借主に移転すると認められるもの以外のファイナンス・リース取引については、通常の賃貸借取引に係る方法に準じた会計処理によっている。

(4) 消費税の会計処理について

消費税等の会計処理は、税込み方式によっている。

3. 会計方針の変更

・該当なし

4. 基本財産及び特定資産の増減額及びその残高

基本財産及び特定資産の増減額及びその残高は、次のとおりである。 (単位:円)

科 目	前期末残高	当期増加額	当期減少額	当期末残高
基本財産				
定期預金	30,000,000	0	0	30,000,000
				0
小 計	30,000,000	0	0	30,000,000
特定資産				
退職給付引当資産	67,499,317	856	24,336,203	43,163,970
				0
小 計	67,499,317	856	24,336,203	43,163,970
合 計	97,499,317	856	24,336,203	73,163,970

5. 基本財産及び特定資産の財源等の内訳

基本財産及び特定資産の財源等の内訳は、次のとおりである。(単位:円)

科 目	当期末残高	(うち指定正味 財産からの充当)	(うち一般正味 財産からの充当)	(うち負債に対 応する額)
基本財産 定期預金	30,000,000	(30,000,000)	—	—
小 計	30,000,000	(30,000,000)	—	—
特定資産 退職給付引当資産	43,163,970	—	—	43,163,970
小 計	43,163,970	—	—	43,163,970
合 計	73,163,970	(30,000,000)	—	43,163,970

6. 担保に供している資産

該当なし

7. 固定資産の取得価額、減価償却累計額及び当期末残高(直接法により減価償却を行っている場合)

該当なし

8. 債権の債権金額、貸倒引当金の当期末残高および当該資産の当期末残高

債権の債権金額、貸倒引当金の当期末残高及び当該債権の当期末残高は、次のとおりである。(単位:円)

科目	債権金額	貸倒引当金の 当期末残高	債権の当期末 残高
未収金	19,558,876	0	19,558,876
合計	19,558,876	0	19,558,876

9. 保証債務(債務保証を主たる目的としている場合を除く。)等の偶発債務

該当なし

10. 補助金等の内訳並びに交付者、当期の増減額及び残高

補助金等の内訳並びに交付者、当期の増減額及び残高は、次のとおりである。(単位:円)

補助金等の名称	交付者	前期末残高	当期増加額	当期減少額	当期末残高	貸借対照表上 の記載区分
補助金 自主文化事業費補助金	佐賀市	0	9,500,000	9,500,000	0	—
補助金 文化芸術振興費補助金	文化庁 コロナ禍からの文化芸術活動の再興	0	11,149,000	11,149,000	0	
補助金 令和3年度第一次補正予算事業	子供たちの伝統文化の体験事業	0	1,505,000	1,505,000	0	
助成金 受取民間助成金	オフィシャル パートナー企業(13社)	0	3,750,000	3,750,000	0	
合 計		0	25,904,000	25,904,000	0	

11. 指定正味財産から一般正味財産への振替額の内訳

指定正味財産から一般正味財産への振替額の内訳は、次のとおりである。（単位：円）

内 容	金 額
経常収益への振替額 受取基本財産利息振替額	600
合 計	600

12. 関連当事者との取引の内容

該当なし

13. 重要な後発事象

該当なし

附属明細書

1. 基本財産及び特定資産の明細

財務諸表に対する注記4で記載しているので省略する。

2. 引当金の明細

(単位：円)

科目	期首残高	当期増加額	当期減少額		期末残高
			目的使用	その他	
賞与引当金	4,851,982	5,524,378	4,851,982		5,524,378
退職給付引当金	66,916,203	4,088,587	0		71,004,790

財 産 目 録

令和5年(2023年)3月31日現在

(単位:円)

貸借対照表科目		場所・物量等	使用目的等	金額
(流動資産)				
	現金	手元保管	運転資金として	103,669
	預金	普通預金 佐賀銀行本店	運転資金として	26,375,387
	未収金		利用料金等	19,558,876
	前払金		翌期事業費	644,131
流動資産合計				46,682,063
(固定資産)				
基本財産	定期預金	定期預金 佐賀信用金庫高木瀬支店	公益目的保有財産であり、運用益を公益目的事業の財源として使用している。	30,000,000
特定資産	退職給付引当資産	普通預金 佐賀信用金庫高木瀬支店	退職金の支払に備えたもの	3,054,173
	退職給付引当資産	定期預金 佐賀信用金庫高木瀬支店	退職金の支払に備えたもの	40,109,797
固定資産合計				73,163,970
資産合計				119,846,033
(流動負債)				
	未払金	3月分光熱水料費、業務委託料	施設貸与事業の未払等である。	24,575,499
	前受金	利用料金	翌年度施設利用分	7,790,800
	預り金	社会保険料等		24,503
	賞与引当金	職員の夏期賞与の当期帰属分		5,524,378
	未払法人税等	法人住民税		81,000
流動負債合計				37,996,180
(固定負債)	退職給付引当金	職員に対するもの	職員9名に対する退職金の支払に備えたもの	71,004,790
固定負債合計				71,004,790
負債合計				109,000,970
正味財産				10,845,063