

《 評価資料 II 》

○令和3年度実績 資料集

## 評価資料Ⅱ 【 目次 】

(1) 新型コロナウイルス	
新型コロナウイルスによる使用中止状況	…1
(2) 施設管理に関すること	
① 入場者数の推移（文化会館）	…2
② 入場者数の推移（東与賀文化ホール）	…3
③ 利用率の推移（文化会館）	…4・6
④ 利用率の推移（東与賀文化ホール）	…5・7
(3) 文化事業に関すること	
⑤ 文化会館文化事業の入場者数	…8・11～13
⑥ 東与賀文化ホール文化事業の入場者数	…10・14～15
⑦ 文化会館主催事業の実施件数	…8・11～13
⑧ 文化会館ワークショップの実施件数	…8・11
⑨ 文化会館アウトリーチの実施件数	…9・11
⑩ 東与賀文化ホール文化事業の実施件数	…10・14～15
(4) 財務に関すること	
⑪ 利用料金収入状況（文化会館）	…16
⑫ 利用料金収入状況（東与賀文化ホール）	…17
⑬ 指定管理料（文化会館）	…18
⑭ 指定管理料（東与賀文化ホール）	…18
⑮ 協賛金収入記録	…21
⑯ 助成金収入記録	…22
(5) 参考資料	
⑰ 広報の実績	…23
⑱ 友の会加入状況	…24
⑲ 修繕実績（文化会館・東与賀文化ホール）	…25
⑳ 保守点検記録（文化会館・東与賀文化ホール）	…26・27
㉑ 財務諸表	…28～37

※別冊資料 市報、新風、新聞記事、新聞広告、モテモテさが、ざっしにあ、  
ホームページ、フェイスブック、フリー情報掲載サイト  
自主文化事業アンケート、文化振興事業参加者アンケート

## ○令和3年度新型コロナウイルスによる施設利用キャンセル状況

R4.3.31付

## 文化会館

	中止(件)	検討(件)	変更(件)	予定利用料金(円)	予定入場者数(人)
4月	8	0	0	-1,076,640	-2,130
5月	18	0	2	-3,843,780	-10,480
6月	29	0	1	-4,804,830	-13,097
7月	10	0	2	-2,711,950	-7,052
8月	16	0	1	-2,523,200	-7,030
9月	24	0	1	-4,122,660	-9,430
上半期	105	0	7	-19,083,060	-49,219
10月	20	0	1	-4,477,890	-14,980
11月	4	0	0	-836,000	-2,950
12月	1	0	0	-643,000	-1,400
1月	7	0	2	-2,455,240	-4,290
2月	17	0	1	-2,056,970	-4,355
3月	9	0	1	-1,306,220	-5,700
下半期	58	0	5	-11,775,320	-33,675
合計	163	0	12	-30,858,380	-82,894

※ 令和2年度は中止397件、変更52件、予定利用料金56,823,580円

## 東与賀文化ホール

	中止(件)	検討(件)	変更(件)	予定利用料金(円)	予定入場者数(人)
4月	1	0	0	-90,340	-250
5月	3	0	2	-527,660	-1,400
6月	1	0	0	-110,000	-150
7月	1	0	0	-88,720	-250
8月	0	0	0	199,000	500
9月	0	0	0	0	0
上半期	6	0	2	-617,720	-1,550
10月	0	0	0	0	0
11月	0	0	0	0	0
12月	0	0	0	123,690	250
1月	5	0	0	-305,860	-1,225
2月	2	0	1	-175,300	-745
3月	1	0	0	83,000	370
下半期	8	0	1	-274,470	-1,350
合計	14	0	3	-892,190	-2,900

※ 令和2年度は中止53件、変更9件、予定利用料金3,353,020円

## ○令和3年度「文化芸術活動支援事業補助金の利用実績」

施設名	件数	補助金額
佐賀市文化会館	95	15,868,930
東与賀文化ホール	18	1,012,380
合計	113	16,881,310

R3年度入場者数（文化会館）

①入場者数の推移（文化会館）

	4月	5月	6月	7月	8月	9月	10月	11月	12月	1月	2月	3月	計
大ホール	6,767	2,515	5,280	13,027	3,964	3,550	9,515	9,656	13,297	4,210	9,230	9,125	90,136
中ホール	2,972	1,348	1,461	5,768	2,885	2,856	4,172	4,951	5,328	1,365	2,458	4,105	39,669
イベントホール	1,450	570	935	3,533	792	805	1,160	1,441	1,430	1,009	1,141	2,095	16,361
大会議室	815	625	830	899	912	780	925	765	1,040	690	825	945	10,051
和室	85	29	33	85	74	15	40	202	149	190	45	80	1,027
特別会議室	87	15	45	30	30	26	10	171	195	45	50	42	746
小会議室	100	32	99	87	46	54	61	230	193	145	80	125	1,252
リハーサル室	437	656	572	2,140	725	490	820	660	1,080	403	630	821	9,434
練習室1	34	80	130	260	434	107	128	393	280	112	101	236	2,295
練習室2	96	70	111	190	195	71	98	246	238	84	105	129	1,633
練習室3	53	55	75	98	112	102	74	178	256	78	68	51	1,200
計	12,896	5,995	9,571	26,117	10,169	8,856	17,003	18,893	23,486	8,331	14,733	17,754	173,804

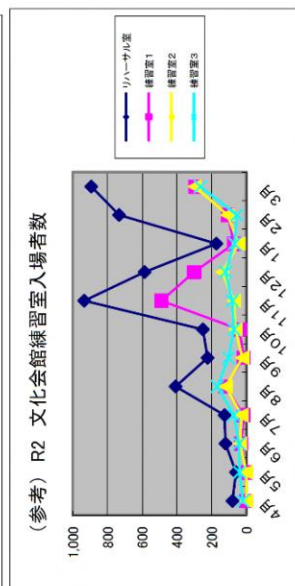
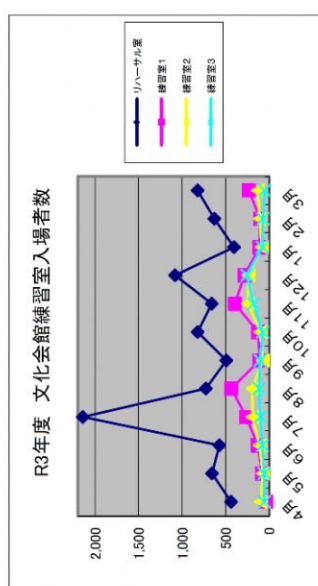
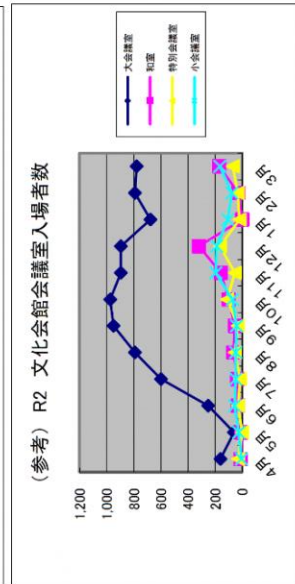
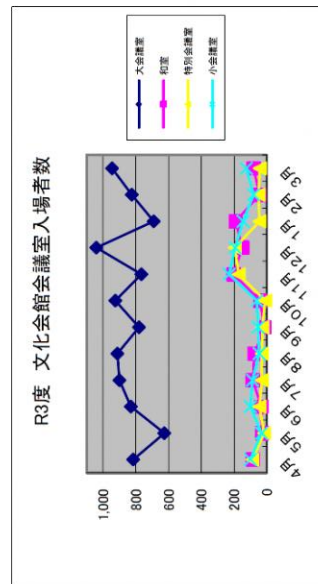
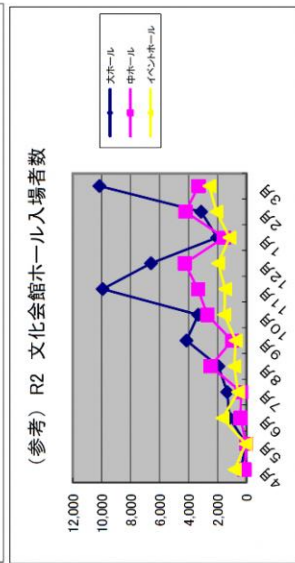
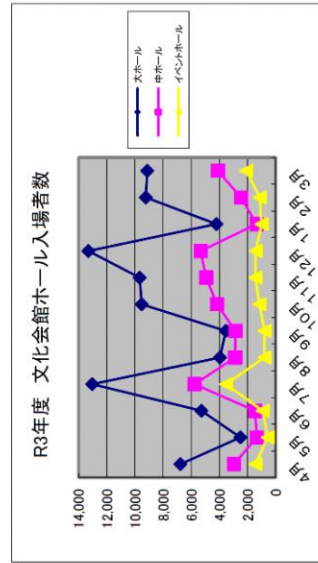

R3年度入場者数（東与賀文化ホール）

	4月	5月	6月	7月	8月	9月	10月	11月	12月	1月	2月	3月	計
ホール	469	446	1,196	891	680	0	6,138	1,412	2,053	782	1,270	1,996	17,333
ホワイエ	455	247	1,182	398	631	0	1,282	1,138	1,392	229	843	1,512	9,309
ミーティング室	163	88	119	123	70	0	164	261	412	113	463	309	2,285
控室	49	59	68	157	42	0	51	170	144	56	64	360	1,220
計	1,136	840	2,565	1,569	1,423	0	7,635	2,981	4,001	1,180	2,640	4,177	30,147

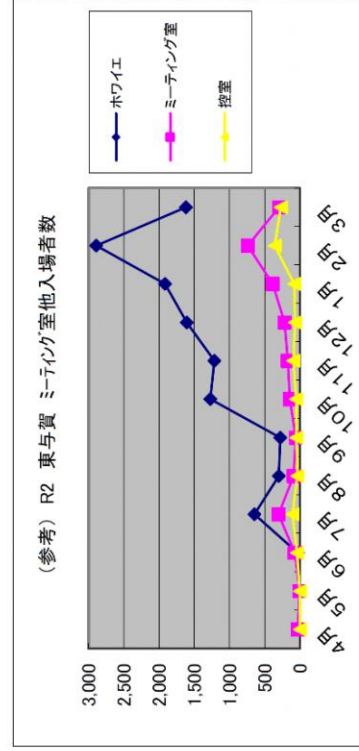
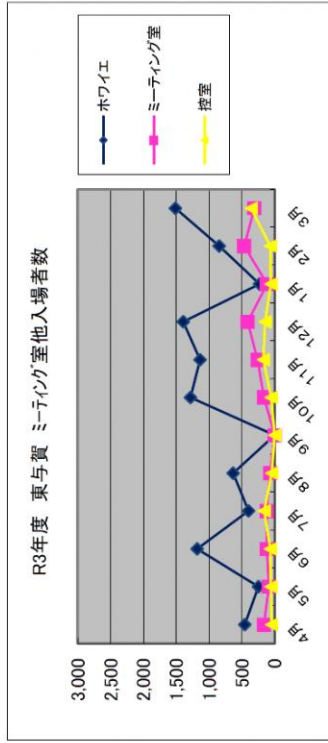
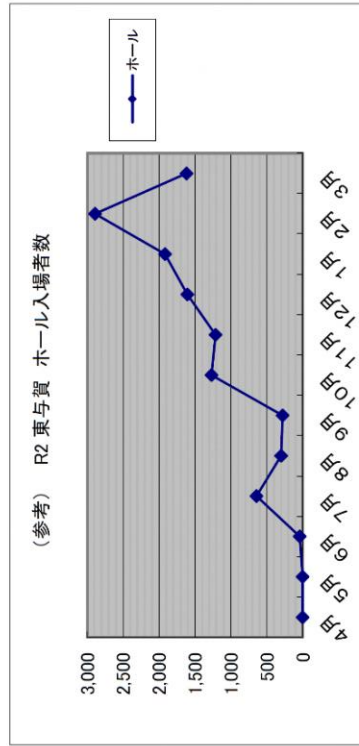
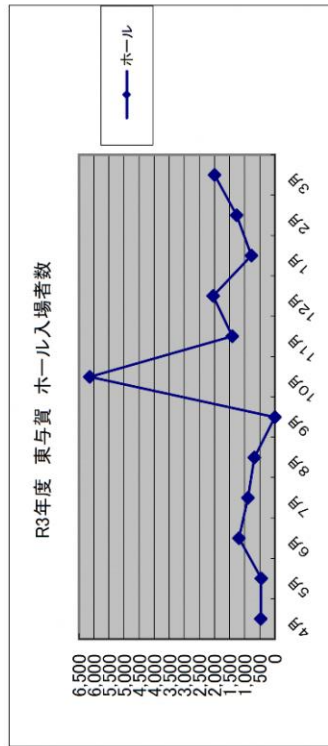

②入場者数の推移（東与賀文化ホール）

R3年度利用率（文化会館）

利用率＝利用日数÷利用可能日×100

③利用率の推移（文化会館）

	4月	5月	6月	7月	8月	9月	10月	11月	12月	1月	2月	3月	計
大ホール	55.55	57.69	68.96	100.00	80.76	36.00	60.00	96.42	96.00	61.11	77.77	89.28	73.98%
中ホール	71.42	34.61	46.15	90.00	88.88	60.00	66.66	85.71	92.00	30.00	51.85	93.33	68.94%
イベントホール	72.41	34.61	58.62	76.66	70.37	56.00	76.66	80.00	64.00	60.00	59.25	70.96	65.65%
大会議室	68.96	41.37	55.17	70.00	53.57	64.00	56.66	75.86	76.00	59.09	51.85	46.66	59.75%
和室	20.68	7.14	6.89	26.66	21.42	4.00	10.00	62.06	36.00	45.45	18.51	26.66	23.49%
特別会議室	31.03	3.57	17.24	20.00	10.71	12.00	3.33	62.06	48.00	27.27	22.22	23.33	23.19%
小会議室	48.27	21.42	37.93	50.00	25.00	32.00	23.33	75.86	56.00	50.00	37.03	40.00	41.26%
リハーサル室	72.41	67.85	75.86	96.66	92.85	76.00	83.33	96.55	100.00	59.09	74.07	80.00	81.62%
練習室1	31.03	17.85	31.03	63.33	64.28	40.00	30.00	79.31	80.00	59.09	44.44	58.62	49.54%
練習室2	51.72	21.42	24.13	53.33	50.00	36.00	40.00	75.86	72.00	50.00	51.85	56.66	48.49%
練習室3	37.93	32.14	27.58	63.33	78.57	64.00	66.66	89.65	96.00	77.27	55.55	63.33	62.04%
計	50.94	30.69	40.82	64.54	57.56	43.63	46.96	79.87	74.18	52.56	49.49	58.84	54.24%

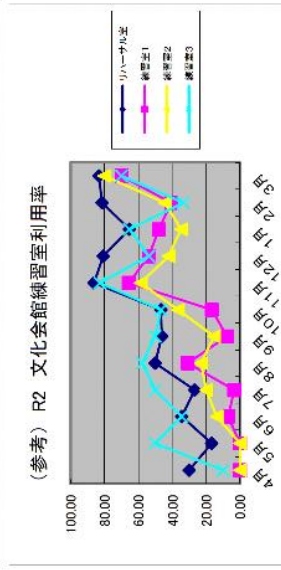
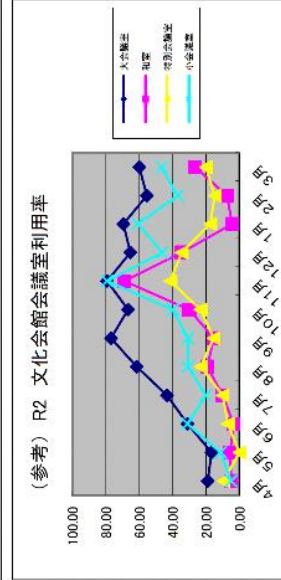
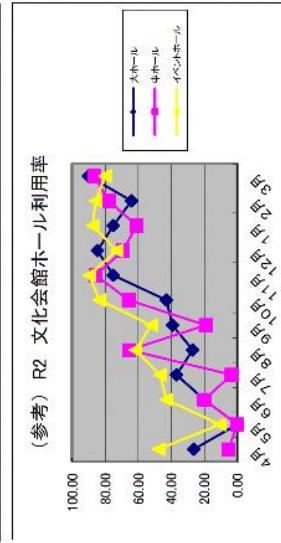
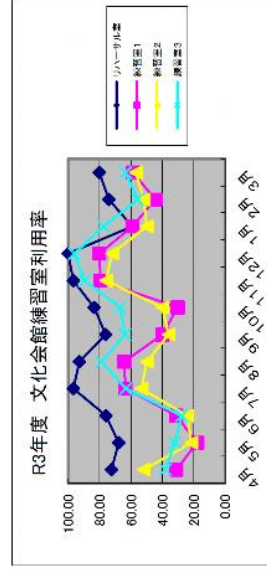
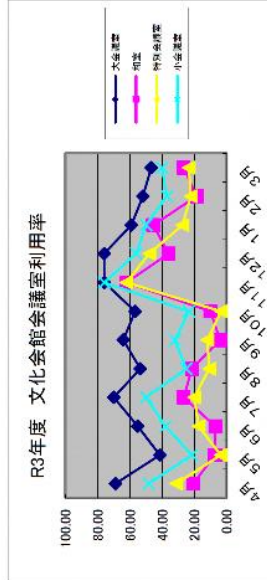
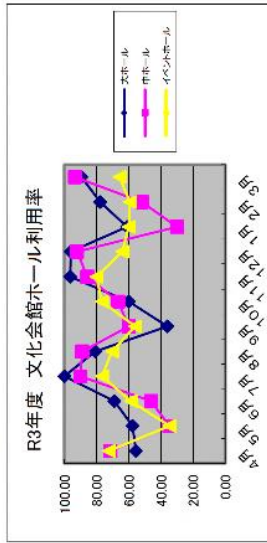

R3年度利用率（東与賀文化ホール）

利用率＝利用日数÷利用可能日×100

	4月	5月	6月	7月	8月	9月	10月	11月	12月	1月	2月	3月	計
ホール	30.76	26.66	34.48	50.00	77.77	0.00	65.38	65.38	84.61	60.00	62.50	92.00	56.98%
ホワイエ	19.23	16.66	31.03	14.28	44.44	0.00	48.27	35.71	34.61	24.00	29.62	46.66	30.66%
ミーティング室	35.71	40.00	58.62	39.28	55.55	0.00	55.17	62.96	59.25	40.00	55.55	53.33	50.17%
控室	32.14	33.33	48.27	58.62	77.77	0.00	68.96	75.00	84.61	60.00	66.66	83.33	61.37%
計	29.62	29.16	43.10	40.54	63.88	0.00	59.29	59.63	65.71	46.00	53.33	67.82	49.73%

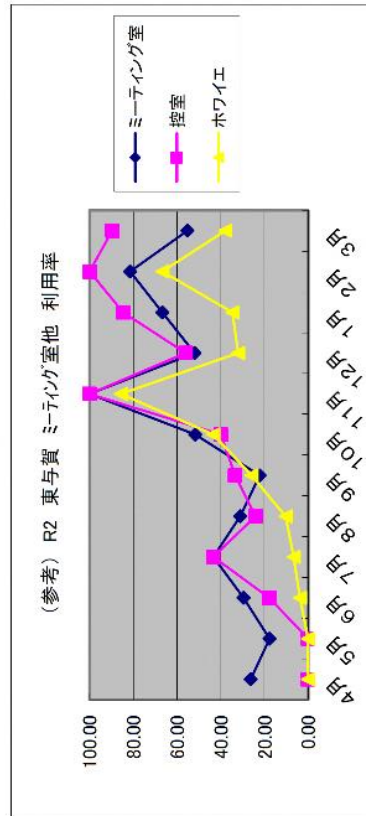
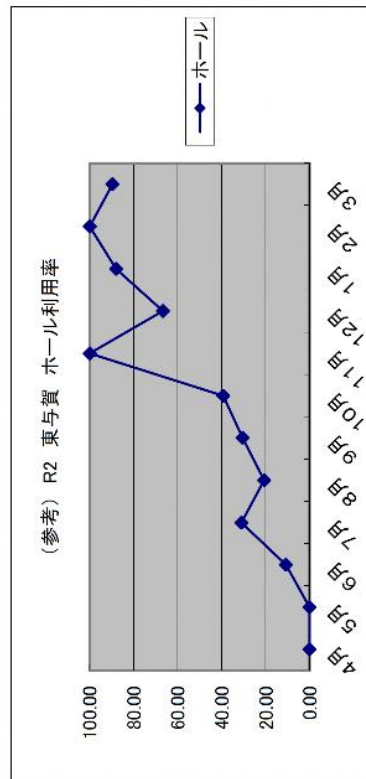
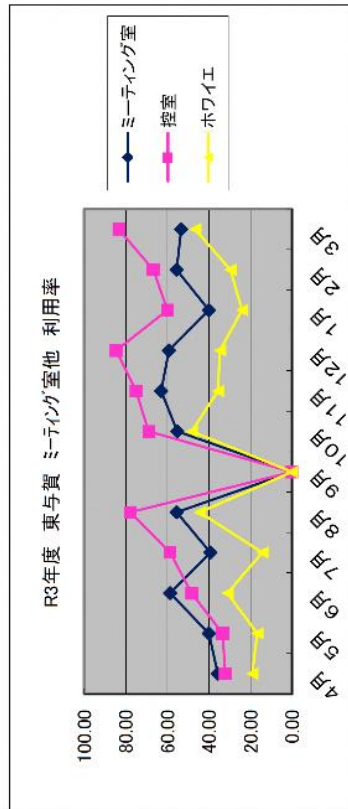
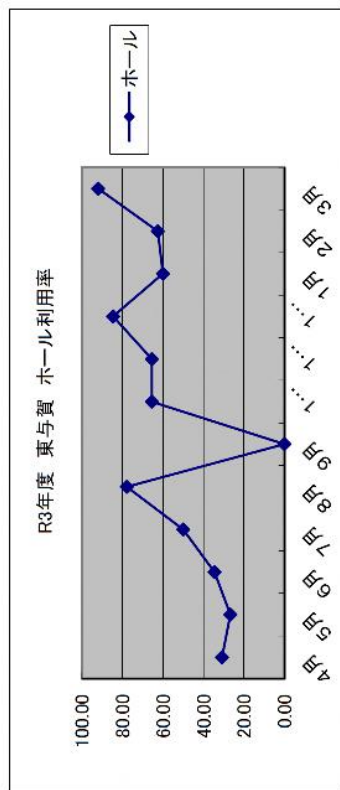

④利用率の推移（東与賀文化ホール）

## □文化会館練習利用調べ(R3年度)

※件数=1日の貸出しは、午前、午後、夜間の3区分あり、1日最大3件の貸出し件数として集計します。

### ・大ホール

	4月	5月	6月	7月	8月	9月	10月	11月	12月	1月	2月	3月	計
練習利用件数	2	8	21	35	20	2	4	3	12	8	6	11	132
利用件数	35	33	41	74	47	19	45	69	66	27	55	67	578

### ・中ホール

	4月	5月	6月	7月	8月	9月	10月	11月	12月	1月	2月	3月	計
練習利用件数	6	5	8	16	15	6	3	3	8	0	3	4	77
利用件数	45	17	24	69	64	33	47	65	53	13	33	69	532

### ・イベントホール

	4月	5月	6月	7月	8月	9月	10月	11月	12月	1月	2月	3月	計
練習利用件数	9	2	5	15	13	7	5	3	1	0	2	1	63
利用件数	37	20	30	55	34	25	46	61	38	26	38	52	462

### ・リハーサル室

	4月	5月	6月	7月	8月	9月	10月	11月	12月	1月	2月	3月	計
練習利用件数	17	23	24	17	37	27	25	12	18	14	23	19	256
利用件数	40	32	33	73	58	34	42	69	54	20	50	55	560

### ・練習室1

	4月	5月	6月	7月	8月	9月	10月	11月	12月	1月	2月	3月	計
練習利用件数	3	1	12	6	5	10	9	8	12	9	7	5	87
利用件数	19	10	17	41	38	21	11	60	37	19	19	42	334

### ・練習室2

	4月	5月	6月	7月	8月	9月	10月	11月	12月	1月	2月	3月	計
練習利用件数	11	4	2	9	8	14	13	7	11	5	10	12	106
利用件数	26	12	10	39	27	16	22	57	32	23	21	33	318

### ・練習室3

	4月	5月	6月	7月	8月	9月	10月	11月	12月	1月	2月	3月	計
練習利用件数	8	8	5	3	6	5	22	15	18	14	13	13	130
利用件数	18	12	11	41	41	23	27	63	48	24	29	29	366

## ※練習利用件数の推移

合計	H28		H29		H30		R1		R2		R3	
練習利用件数	1,194	29.7%	1,295	30.9%	1,143	28.0%	794	21.6%	655	30.3%	851	27.0%
利用件数	4,020		4,195		4,087		3,679		2,159		3,150	

## ※利用団体

### □文化会館練習利用団体

- ・音楽団体(交響楽団、吹奏楽団、邦楽、個人)、高校・中学の吹奏楽部、合唱部
- ・舞踊団体(日舞、洋舞)、社交ダンス、フラダンス
- ・劇団

### ※リハーサル室・練習室が練習利用でない場合

- ・全国大会、九州大会等での会場・控室として利用

□東与賀文化ホール練習利用調べ(R3年度)

ホール

	4月	5月	6月	7月	8月	9月	10月	11月	12月	1月	2月	3月	計
練習利用件数	2	1	2	17	3	0	0	5	18	2	6	15	71
利用件数	18	16	23	27	16	0	46	38	58	39	35	57	373

ミーティング室

	4月	5月	6月	7月	8月	9月	10月	11月	12月	1月	2月	3月	計
練習利用件数	0	0	0	2	0	0	0	1	2	1	0	0	6
利用件数	26	26	40	22	10	0	39	41	37	27	37	42	347

※練習利用件数の推移

合計	H28		H29		H30		R1		R2		R3	
練習利用件数	80		85		113		99		63		77	
利用件数	813	9.8%	971	8.8%	981	11.5%	995	9.9%	680	9.3%	720	10.7%

□東与賀文化ホール練習利用団体

・音楽団体(交響楽団、管弦楽団、吹奏楽団、個人)、高校・中学の吹奏楽部、合唱部

⑤文化会館文化事業の入場者数

⑦文化会館主催事業の実施件数

⑧文化会館ワークショップの実施件数

⑨文化会館アウトリーチの実施件数

文化会館 自主文化事業に関すること (R3 年度)

○入場者数

主催事業 15 企画 16 公演(1 公演中止)、体験活動事業 3 企画 6 公演、計 18 企画 22 公演、10 回のアウトリーチを実施し、自主文化事業全体で 8,907 名の入場があった。

○主催事業

公演日	公 演 名	入場者数
4/24	気軽にクラシック 市原愛 ソプラノリサイタル	99 名
6/16	渡辺貞夫カルテット 2021	316 名
7/6	気軽にクラシック 出田りあ&村治佳織 デュオコンサート	364 名
9/18	気軽にクラシック 酒井有彩 ピアノリサイタル	189 名
11/20	鼓童 ワン・アース・ツアー 2021	381 名
12/1	宝塚歌劇 宙組公演 (2 回公演)	2,542 名
2/8	佐渡裕指揮 シエナ・ウインド・オーケストラ	459 名
2/13	NAOTO&清塚信也 アコースティックデュオコンサート	735 名
2/17	NHK「新・BS 日本のうた」公開収録	中止
2/19	友の会優待企画 イルカ 50th Anniversary コンサート	801 名
3/6	佐賀ユーモア劇場 2022	228 名
3/9	柳家権太楼 独演会	85 名
3/11	ブラス・クインテット・ベルエキップ	52 名
3/14	気軽にクラシック 山田武彦 ピアノ・リサイタル	40 名
3/27	辻井伸行×三浦文彰 究極の協奏曲コンサート	1,740 名
※NHK「新・BS 日本のうた」は新型コロナウイルスにより中止		8,031 名

○ワークショップ

公演日	公 演 名	定員	参加数
7/31	夏休みわくわくワークショップ 2021 オカリナ ワークショップ (2 回公演)	40 名	87 名
8/8	夏休みわくわくワークショップ 2021 大道芸ワークショップ (2 回公演)	40 名	44 名
8/21	夏休みわくわくワークショップ 2021 書道ワークショップ (2 回公演)	40 名	51 名
			182 名

○アウトリーチ

日付	学校名	参加人数	アーティスト・内容
4/23	附属小学校 5年	108名	アーティスト特別授業 2021
	〃 6年	110名	市原愛 ソプラノ アウトリーチ
7/6	勸興小学校 5・6年	118名	アーティスト特別授業 2021 出田りあ マリンバ アウトリーチ
<del>9/17</del>	<del>本庄小学校 5年</del>	台風	アーティスト特別授業 2021
	<del>〃 6年</del>	中止	酒井有彩 ピアノ アウトリーチ
11/27	勸興公民館	60名	地域芸術家 アウトリーチ アンサンブル・トリオ・リアン
12/8	中央児童センター	27名	
12/10	北部児童センター	21名	
12/18	大和老人福祉センター	134名	
<del>1/20</del>	<del>東与賀児童センター</del>	中止	
3/5	循誘公民館	46名	
3/17	川副児童館	12名	
<del>3/15</del>	<del>平松老人センター</del>	中止	にわか アウトリーチ
3/16	松梅公民館	58名	
		694名	

※東与賀児童センターはまん延防止等重点措置期間と重なり中止、平松老人センターは施設からの要請を受けて中止。

⑥東与賀文化ホール文化事業の入場者数

⑩東与賀文化ホール文化事業の実施件数

東与賀文化ホール 文化振興事業に関すること (R3 年度)

○入場者数

主催事業 12 企画 16 公演、体験活動事業 2 企画 4 公演を実施し、アウトリーチ 1 企画 4 回を実施し、計 15 企画 24 公演、文化振興事業全体で 2,601 名の入場があった。

○主催事業

公演日	公 演 名	入場者数
4/18	人形浄瑠璃「文楽」公演	186 名
5/22	ひがしよかこどものひろば 人形劇「みてても、いい？」(2 回公演)	156 名
6/12	九響メンバーによる名曲の花束コンサート	192 名
6/27	ひがしよか JAZZ LIVE ユッコ・ミラー カルテット	168 名
7/10	ひがしよか納涼ふれあい寄席 柳亭小痴楽 独演会	108 名
10/23	令和 3 年度公共ホール音楽活性化支援事業 金子三勇士ピアノリサイタル	252 名
11/27	ひがしよか SAGA のアーティストシリーズ ヴァイオリンカルテット TETRA CHORD featuring 荒木真衣子	108 名
12/18	クリスマスコンサート「ベートーヴェンさん こんにちは！」(2 回公演)	237 名
1/15	ひがしよか新春ふれあい寄席 古今亭菊之丞 独演会	129 名
2/12・13	東与賀町民文化祭 (2 回公演)	201 名
2/20	ピアノカの魔術師ファミリーコンサート	173 名
3/20・21	2022 がばい高校演劇祭 in ひがしよか (2 回公演)	270 名
		2,180 名

○ワークショップ

公演日	公 演 名	定員	参加数
8/6	夏休みわくわくワークショップ 2021 打楽器で世界旅行 (2 回公演)	100 名	84 名
10/2	第 9 回佐賀市民芸術祭イベント ひがしよかピアノマラソン (2 回公演)	—	201 名
			285 名

○アウトリーチ

日付	学 校 名	参加人数	アーティスト・内容
10/21	赤松小 6-1・2	35 名・35 名	R3 年度公共ホール音楽活性化支援事業
22	〃 6-3・4	34 名・32 名	音楽届け隊 金子三勇士ピアノアウトリーチ
		136 名	

# 令和3年度 佐賀市文化会館自主文化事業の実績

## 【体験活動事業】

公演名	公演日 (会場)	発券枚数 (入場者数)	総収入(A)		総経費 (B)	収支 (A)-(B)	所見
			入場料収入等	補助金			
アーティスト特別授業2021 市原愛ソプラノアウトリーチ	R3.4.23(金) 附属小学校5年生 " 6年生 (2回公演)	— (108名) (110名)	0	40,000	47,320	▲ 7,320	新型コロナウイルス感染症により新年度も学校行事の調整を優先とされ、全校単位や学年単位での受け入れ先が見つかからない状況であった。そうした中で佐賀大学教育学部附属小学校において5年生全児童と6年生全児童への授業という形で個別に2回実施する事が出来た。 ・鑑賞だけではなく、児童から質問に答えるコーナーを設けたり校歌と一緒に歌うといった参加が出来る内容により、最後まで児童の関心を高く保つ事が出来た。
アーティスト特別授業2021 出田りあアウトリーチ	R3.7.6(火) 勤興小学校5・6年生 (1回公演)	— (118名)	0	100,000	101,020	▲ 1,020	新型コロナウイルス感染症の影響は続いており、学校での実施が難しい状況に変化は見られなかった。勤興小学校において5・6年生合同の授業という形で1回実施する事が出来た。 ・マリンバという楽器の奏法を身近で見てもう演出と曲の解説により、児童に興味を持って参加して貰えたと思う。 ・本公演によるアウトリーチが1回しか実施出来ていない。年度内で他のアウトリーチに代えて対応する。
夏休みわくわくワークショップ2021 オカリナ ワークショップ	R3.7.31(土) イベントホール (2回公演)	— (46名) (41名)	0	400,000	439,143	▲ 39,143	新型コロナウイルス感染症の状況にも関わらず前回参加者を越える問合せがあり、受付初日に締切った。楽器体験と参加者へのプレゼントという組み合わせが申込に繋がったと思われる。 感染症対策として定員を10組程度と制限し、前回より公演時間を短くして1時間で実施した。楽器の体験と練習に時間が取れるように、演者による演奏曲を減らし、児童全員によるステージ演奏は省いて時間調整と密を避ける内容で実施した。
夏休みわくわくワークショップ2021 大道芸ワークショップ	R3.8.8(日) イベントホール (2回公演)	— (29名) (15名)	0	100,000	138,826	▲ 38,826	新型コロナウイルス感染症対策として、各回10組(30名を目安)に限定し、配布物は事前送付、受付での検温とアルコール消毒を実施した。感染症の影響により午後の部は当日5名のキャンセルがあった。 内容については、演者が使用する道具を消毒するなどして前回より児童が体験できる演目を増やして実施した。ただし児童全員による体験は接触があると保護者も安心出来ないと判断して1種類に制限して実施した。
夏休みわくわくワークショップ2021 書道ワークショップ	R3.8.21(土) イベントホール (2回公演)	— (29名) (22名)	0	50,000	86,770	▲ 36,770	新型コロナウイルス感染症対策として20名の児童に限定し、配布物は事前送付、受付での検温とアルコール消毒を実施した。 当初のパフォーマンスを近くで参加児童が鑑賞する事は中止して1組ずつ机の上での練習という形を取った。それでも「書写」と「書道」の違いを練習やすく説明した事で、自由に書ける楽しさを練習を通して実感出来たと感じられた。
アーティスト特別授業2021 酒井有彩ピアノアウトリーチ	R3.9.17(金) 本庄小学校5年生 " 6年生 (2回公演)	— (-名) (-名)	0	10,000	17,050	▲ 7,050	※台風のため休校で中止 ・中止決定の前にピアノ調律を行っていたため経費が発生している。 ・中止した2回のアウトリーチは年度内に他のアウトリーチに代えて対応する。
地域芸術家アウトリーチ アンサンブル・トリオ・リアン	R3.11.27(土) 勤興公民館 R3.12.8(水) 中央児童センター R3.12.10(金) 北部児童センター R3.12.18(土) 大和老人福祉センター R4.1.20(木) 東与賀児童センター R4.3.5(土) 循誘公民館 R4.3.17(木) 川副児童館 (6回公演)	— (60名) (27名) (21名) (134名) (-名) (46名) (12名)	0	200,000	215,466	▲ 15,466	佐賀県音楽協会会員の演奏家によるアウトリーチコンサートとして実施。介護施設、老健施設は新型コロナウイルス感染症により受入が不可能な状況であった、そこで公民館、児童センター、老人福祉センターに受入を依頼し事前申込により公演を実施する事ができた。 検温や手指消毒などの感染症対策を講じて、人数も各会場ごとに制限して実施した。演奏だけではなくイラストや写真を使った楽器の説明や演奏体験を取入れる事でアウトリーチとしての参加体験という目的も果たす事ができた。東与賀児童センターはまん延防止等重点措置期間中と重なり中止となった。
にわかアウトリーチ	R4.3.15(火) 平松老人センター R4.3.16(水) 松梅公民館 (1回公演)	— (58名)	0	0	0	0	アウトリーチについては2カ所所で実施する予定であったが、新型コロナウイルス感染症の影響で平松老人福祉センターより中止の要請があった。
	8企画 16公演	(876名)	0	900,000	1,045,595	▲ 145,595	

【主催事業】

公演名	公演日 (会場)	発券枚数 (入場者数)	総収入(A)		総経費 (B)	収支 (A)-(B)	所見
			入場料収入等	補助金			
気軽にクラシック 市原 愛ソプラノ・リサイタル ～木漏れ日の中をはためく、歌の翼～	R3.4.24(土) 中ホール (1回公演)	158枚 (99名)	104,800	500,000	1,137,299	▲ 532,499	新型コロナウイルス感染症として収容人数50%制限、赤外線カメラで検温、手指消毒、非接触入場などの対策を行った。 チケット発売開始から公演日の4月後半にかけて感染者数が増加傾向にあった事と、ソプラノという歌唱であった事も購入に影響したと考えられる。当日の入場者数も発券枚数の6割であった点からも感染症の影響が大きかったと感じられる。
渡辺貞夫カルテット2021	R3.6.16(水) 中ホール (1回公演)	345枚 (316名)	1,749,491	1,400,000	3,202,944	▲ 53,453	令和2年度事業として令和3年3月16日に予定していたが、新型コロナウイルス感染症により令和3年度事業として6月16日に延期して実施した。新型コロナウイルス感染症として収容人数50%制限、赤外線カメラで検温、手指消毒、非接触入場などの対策を行った。 入場料金は廉価な設定ではなかったが、渡辺貞夫のように知名度が高く長い演奏歴のアーティストであった事と、感染者数が減少傾向にあった次期が重なり集客に繋がったと思われる。
気軽にクラシック 出田りあ&村治佳織 デュオコンサート ～マリンバとギターで紡ぐ 音のタペストリー～	R3.7.6(火) 中ホール (1回公演)	400枚 (364名)	348,362	500,000	1,227,442	▲ 379,080	令和2年度事業として令和3年6月11日に予定していたが、新型コロナウイルス感染症により令和3年度事業として7月6日に延期して実施した。新型コロナウイルス感染症として収容人数50%制限、赤外線カメラで検温、手指消毒、非接触入場などの対策を行った。 チケット発売期間中の5月後半から公演日にかけて新型コロナウイルス感染者数が減少傾向にあった事で販売が鈍化しなかった。また、村治佳織の公演が久しぶりであった事も平日夜公演にも関わらず販売が伸びた要因と考えられる。
気軽にクラシック 酒井有彩ピアノ・リサイタル ～浪漫と情熱、あなたを魅了する 華麗なる響 ～	R3.9.18(土) 中ホール (1回公演)	242枚 (189名)	193,050	500,000	839,884	▲ 146,834	新型コロナウイルス感染症として収容人数50%制限、赤外線カメラで検温、手指消毒、非接触入場などの対策を行った。 発売開始から8月中旬の感染者数が増加した時期は販売が鈍化し、9月に入ってから感染者数が減少するにつれて券売が伸びる状況であった。公演に対する関心があっても感染拡大の様子を伺いながら購入や来場を考える傾向が現れていると感じた。
鼓童 ワン・アース・ツアー2021	R3.11.20(土) 大ホール (1回公演)	452枚 (381名)	488,433	0	39,924	448,509	佐賀新聞との共催事業 発売時点では政府のガイドラインにより50%に制限して入場券の販売を行った。11月に入り制限解除を受けて追加販売を行ったが、感染に対する心配を払拭出来ていないため券売は伸びなかった。 和太鼓の演奏団体としては世界的な知名度もある鼓童という事もあって、来場者からは満足出来る演奏との感想が聞かれた。
宝塚歌劇 宙組公演	R3.12.1(水) 大ホール (2回公演)	1,372枚 (1,335名) 1,258枚 (1,207名)	34,298,495	0	19,037,017	15,261,478	文化庁の文化芸術振興費補助金交付事業(AFF)へ申請を行い、補助金14,731,000円を交付された。 発売時点では政府ガイドラインにより50%に制限して入場券の販売を行い、11月に入り制限解除を受けて追加販売を行った。しかし最終的にはキャバの73%に留まった。平日公演であった事ややはり感染症の影響により解除後の券売が伸びなかったと考える。 5年振りの宝塚公演という事もあり来場者からは満足できたとの声が聞かれた。佐賀出身の重音有星(あんのゆうせい)についてのインタビュー記事と公演日のステージ取材記事が佐賀新聞に掲載された。
佐渡裕指揮 シエナ・ウィンド・オーケストラ	R4.2.8(火) 大ホール (1回公演)	541枚 (459名)	2,564,526	4,700,000	9,711,185	▲ 2,446,659	佐渡裕指揮による本格的な吹奏楽の曲目で公演を実施した。発売開始した時期は新型コロナウイルスは減少傾向であったが、1月中旬から2月公演日にかけて増加傾向となり販売が停滞する事となった。吹奏楽の公演という事で中高校生の入場に繋がるように学生料金も設定したが、部活動も制限されている中では積極的な購入には至らなかった。佐渡裕の知名度は依然として高いので、電波媒体の広告により周知を図る販売を行うように考えたい。
NAOTO & 清塚信也 アコースティック デュオコンサート	R4.2.13(日) 中ホール (1回公演)	807枚 (735名)	4,224,931	0	4,269,888	▲ 44,957	著名なピアニスト清塚信也とポピュラーヴァイオリン奏者としてテレビの出演もあるNAOTOによるデュオコンサートを実施した。全国公演で各会場満席となっている清塚信也という事もあって、発売から約3週間で当公演も完売となった。 しかしながら、新型コロナウイルスを心配する購入者が70名ほどが来場されなかった。ガイドラインの遵守や感染症対策の実施を告知してもなお自主的に控えられる傾向が強かったのだと感じられた。
NHK「新・BS日本のうた」公開収録	R4.2.17(木) 大ホール (1回公演)	-	625,889	0	98,089	527,800	新型コロナウイルス感染症により中止 観覧募集を実施し抽選後結果通知を発送する直前に東京NHKより中止の決定がなされた。応募者全員に公演中止を葉書にて通知した。

友の会優待企画 イルカ 50th Anniversaryコンサート	R4.2.19(土) 大ホール (1回公演)	939枚 (801名)	1,231,029	0	4,995,456	▲ 3,764,427	友の会会員の優待事業として実施した。通常価格を4,000円に設定して、友の会会員は1,000円の優待料金で販売を行った。会員増を図るために廉価な料金設定を行ったことにより、販売期間中に100名以上の会員増となった。 コンサートは歌手生活50周年記念という事でデビュー当時の曲も披露され、来場者からは懐かしくて嬉しかったとの声がかれた。
佐賀ユーモア劇場2022	R4.3.6(日) 中ホール (1回公演)	291枚 (228名)	144,400	300,000	711,796	▲ 267,398	新型コロナウイルス感染症の影響で県内のにわか団体へ出演依頼が不可能であった。そこで、前回と同様に佐賀ユーモア協会に「にわか」、「手品」、「落語」の出演を依頼した。公演内容に合わせて500円で販売を行った。販売は300枚弱であったが、当日70名弱のお客様が来場を控えられており感染症の影響が表れたものとする。
柳家権太楼 独演会	R4.3.9(水) 中ホール (1回公演)	85枚 (85名)	124,350	400,000	913,294	▲ 388,944	テレビ出演している落語家は陽性者も出る状況下で地方公演を承諾し辛い事もあって決定が難しかった。1月下旬に予定し2月から販売を開始した。しかし販売期間中が政府によるまん延防止等重点措置の期間と重なった事で廉価な入場料にも関わらず券売が伸びなかった。紫綬褒章受章の実績もある柳家権太楼の話を観客の笑いを誘い、コロナ禍での閉塞感を少しでも払拭する公演になったと思われる。来場者からも声を控えながら大いに笑う事が出来た楽しかったとの声をいただいた。新型コロナウイルス感染症対策は厳重な対応を行った。
プラス・クインテット・ベルエキップ	R4.3.11(金) 中ホール (1回公演)	52枚 (52名)	49,600	400,000	990,596	▲ 540,996	新型コロナウイルス感染症により中止した「第9回佐賀市民芸術祭大ホール公演」の代替として実施。令和3年12月から令和4年1月にかけて新型コロナウイルス感染症が拡大傾向にあった。公演日決定及び出演者選定を2月に入って行い実施が3月となった。平日午後公演なので、通常のクラシック公演よりもさらにポピュラーな色を強めて幅広い客層を対象とした。しかし、政府によるまん延防止等重点措置の期間と販売期間が重なった事で廉価な入場料にも関わらず券売が伸びなかった。新型コロナウイルス感染症対策は厳重な対応を行った。
気軽にクラシック 山田武彦ピアノ・リサイタル	R4.3.14(月) 中ホール (1回公演)	43枚 (40名)	39,300	400,000	1,536,591	▲ 1,097,291	新型コロナウイルス感染症により中止した「第9回佐賀市民芸術祭中ホール公演」の代替として実施。令和3年12月から令和4年1月にかけて新型コロナウイルス感染症が拡大傾向にあった。公演日決定及び出演者選定を2月に入って行い実施が3月となった。クラシックではポピュラーなピアノを選択し、曲目もショパンやドビュッシーといった有名な作曲家の代表作を取り入れてクラシック入門という内容でアピールした。しかし、政府によるまん延防止等重点措置の期間と販売期間が重なった事で廉価な入場料にも関わらず券売が伸びなかった。新型コロナウイルス感染症対策は厳重な対応を行った。
辻井伸行×三浦文彰 究極の協奏曲コンサート	R4.3.27(日) 大ホール (1回公演)	1,806枚 (1,740名)	2,441,685	0	829,969	1,611,716	佐賀新聞社、サンライズプロモーション東京との3者共催で実施。 11月下旬の新型コロナウイルス感染症拡大前にチケット販売を行った。SS席15,000円の設定、12月から1月にかけての感染症拡大傾向にも係わらずチケットは完売となった。これは特に辻井伸行氏の影響が大きかったと思われる。当初予定していた指揮者ニール・トムソン氏が感染症対策である入国禁止措置を受けて来日が不可能となった。SAGAサンライズパーク周辺整備、会館西側階改修工事により駐車台数が減少しており遅刻者の不安があった。佐賀新聞社の手配により臨時駐車場を確保して事前告知を行い、財団の手配によりホワイエにモニターを設置して対応を行った。開場時間を1時間取っていたがホワイエでモニター鑑賞された来場者は100名弱であった。演奏曲目が協奏曲であり満席の状況で楽章間入場も不可能であった事からモニター設置による対応は、遅刻者の不満を抑える効果があったと考える。
	15企画 15公演	8,791枚 (8,031名)	48,628,341	9,100,000	49,541,374	8,186,967	

【協力・会員特典事業】

公演名	公演日 (会場)	発券枚数 (入場者数)	総収入(A)		総経費 (B)	収支 (A)-(B)	所見
			入場料収入等	補助金			
手島葵 15th Anniversary Concert 2021	R3.7.11(日) 大ホール (1回公演)	—	31,657	0	0	31,657	GAKUONとの協力事業 出演：手島葵
第47回日本フィル in Kyushu 2021 佐賀公演	R4.2.14(土) 大ホール (1回公演)	—	38,645	0	0	38,645	実行委員会との協力事業 管弦楽：日本フィルハーモニー交響楽団 指揮：永峰大輔 ピアノ：上原彩子 ※当初指揮者ピエタリ・インキネンが新型コロナウイルスによる入国規制となった。
	2企画 2公演		70,302	0	0	70,302	
総合計	25企画 33公演	8,791枚 (8,907名)	48,698,643	10,000,000	50,586,969	8,111,674	

# 令和3年度 東与賀文化ホール文化振興事業の実績

## 【体験活動事業】

公演名	公演日 (会場)	発券枚数 (入場者数)	総収入(A) (入場料収入等)	総経費 (B)	収支 (A)-(B)	所見
夏休みわくわくワークショップ2021 打楽器で世界旅行	R3.8.6(金) ホール (2回公演)	— (47名) (37名)	0	239,685	▲ 239,685	世界的に活躍するパーカッショニスト:ヤヒロモ ヒロ氏を迎え、小学生を対象にしたワークショッ プを開催した。ヤヒロ氏がアフリカ発祥のジャン ベ等で音を出すのにあわせてリズム遊びをしな がら、現在でも一部の民族で楽器がコミュニ ケーションツールとして生活の中で使用してい ることをわかりやすく説明された。
第9回佐賀市民芸術祭プレイベント ひがしよかピアノマラソン フェスティバル コンサート	R3.10.2(土) ホール (2回公演)	— (75名) (126名)	0	195,070	▲ 195,070	フェスティバルの部22組、コンサートの部13 組、計35組37名、幼児から一般の方まで幅広 い世代の方が参加された。演奏する参加者だ けでなく、観覧している方にも演奏している方 の成長を感じて刺激をうけているという旨の感想 を多くいただき、当事業に好意的な評価が多い ことを実感できた。
令和3年度公共ホール音楽活性化支援事業 音楽届け隊 金子三勇士ピアノアウトリーチ	R3.10.21(木) 22(金) 赤松小学校6年1・2組 " 6年3・4組 (4回公演)	— (35名) (35名) (34名) (32名)	0	52,956	▲ 52,956	(一財)地域創造からの助成事業 赤松小学校6年生の4クラスを対象に実施し た。「愛と夢」ほか3曲を演奏し、曲間では金子 氏自身の半生を語りながら、子どもたちに夢に 向かって努力する大切さを伝えてくれた。
	3企画 8公演	(421名)	0	487,711	▲ 487,711	

## 【主催事業】

公演名	公演日 (会場)	発券枚数 (入場者数)	総収入(A) (入場料収入等)	総経費 (B)	収支 (A)-(B)	所見
人形浄瑠璃「文楽」公演	R3.4.18(日) ホール (1回公演)	203枚 (186名)	193,642	331,435	▲ 137,793	県内で活動する伝統芸能団体である「唐津伝 統浄瑠璃保存会」を招聘し、平成30年8月以 来の再演を行った。市文化連盟東与賀支部 及びその関係者の協力もあり、コロナ禍の状況 の中、200枚以上を販売することができた。
ひがしよかこどものひろば 人形劇「みてても、いい？」	R3.5.22(土) ホール (2回公演)	78枚 (78名) 81枚 (78名)	106,035	279,060	▲ 173,025	佐賀市を拠点に活動する人形劇団ひつじのカン パニーと、関西を拠点にする人形劇くわえ・ ばべっとステージの共演による人形劇を実施し た。身近にいる仲間の大切さをテーマにした内 容を、多くの幼児が関心を持って観ていた。主 宰する北村・つげ両氏の演劇力が素晴らしい 公演であった。
九響メンバーによる 名曲の花束コンサート	R3.6.12(土) ホール (1回公演)	197枚 (192名)	415,625	660,119	▲ 244,494	九州交響楽団で活躍している演奏者を招聘 し、クラシック音楽の名曲で構成したコンサ ートを実施した。大坪健人氏(ピアノ、佐賀市在住) をゲストを迎え、ピアノとそれぞれの九響メン バーによる楽器が奏でる音色を通して、聴衆 は楽器の違いや良さを感じることができた。
ひがしよかJAZZ LIVE ユッコ・ミラー カルテット	R3.6.27(日) ホール (1回公演)	187枚 (168名)	536,018	934,045	▲ 398,027	メディアでも注目されている若手アーティスト: ユッコ・ミラー氏率いるカルテットの公演を行 った。You Tube等SNSの発信も積極的に行 っている影響が大きく、大学生及び高校生以下 の発券が2割程度あり、親子での来場が多 かった。
ひがしよか納涼ふれあい寄席 柳亭小痴楽 独演会	R3.7.10(土) ホール (1回公演)	138枚 (108名)	277,575	421,391	▲ 143,816	人気落語家:柳亭小痴楽氏を招聘し、独演会 を開催した。小痴楽師匠の若い感性から生ま れる古典の江戸落語に、とても満足された旨 の感想を多くいただいた。また小痴楽師匠から も、現在観客有りで寄席を行う機会が少ない 中での出演にとでも感謝されていた。
令和3年度公共ホール音楽活性化支援事業 金子三勇士ピアノリサイタル	R3.10.23(土) ホール (1回公演)	272枚 (252名)	971,917	924,222	47,695	(一財)地域創造からの助成事業 金子氏が奏でる音色も然ることながら、演奏す る曲の説明や解説、また作曲家への想い等を わかりやすく言葉で話すMCに、クラシック音楽 を「身近に感じる」ことができた「より深く理解 できた」旨の感想や意見を多くいただいた。
ひがしよかSAGAのアーティストシリーズ ヴァイオリナルカルテット TETRA CHORD featuring 荒木真衣子	R3.11.27(土) ホール (1回公演)	112枚 (108名)	220,570	596,681	▲ 376,111	佐賀大学出身で、2018年4月に作曲コンペ 「ICS」のジャズ部門にて審査員特別賞を受賞 した橋本芳(かおる)氏が率いるヴァイオリナ ルカルテット TETRA CHORD を招聘し、ジャズラ イブを開催した。橋本氏が作曲したオリジナル 曲をはじめ、ヴォーカルを迎えた荒木真衣子 氏(嬉野市在住)とクラシックなジャズナンバー も演奏された。またアンコールに日本の曲を取 り入れる等、全ての世代に聴きやすい曲構成 であった。

クリスマスコンサート 「ベートーヴェンさん こんにちは！」	R3.12.18(土) ホール (2回公演)	148枚 (145名) 97枚 (92名)	339,067	121,975	217,092	おとみつととの共催 子どもたちに音楽の楽しさを伝える参加型コンサート「ベートーヴェンさんこんにちは！」を共同で開催した。映像とアーティストの融合を通して、子どもたちにクラシック音楽や音楽家:ベートーヴェンをわかりやすい言葉で伝える手法に、「(子どもが)楽しく聴いてくれた」旨の感想を多くいただいた。またアレンジされた曲にあわせて、体を動かすコーナーもあり、会場が一体となった、楽しい音楽の時間を提供することができた。
新春ふれあい寄席 古今亭菊之丞 独演会	R4.1.15(土) ホール (1回公演)	148枚 (129名)	305,180	423,360	▲ 118,180	『江戸・明治を感じさせる噺家』と呼ばれる落語家:古今亭菊之丞氏による独演会を開催した。当日は弟子である数少ない若手女性落語家:まめ菊氏の元気な噺に始まり、菊之丞師匠による冬の噺二題の根多に、7割以上の来場者から「満足した」旨の評価をいただき、新春の初笑いにふさわしい内容であった。
東与賀町民文化祭	R4.2.12(土) 13(日) 全館 (2日公演)	— (82名) — (119名)	0	2,910	▲ 2,910	佐賀市文化連盟東与賀支部との共催 会場の提供をはじめ、打合せ時から受付や展示方法のアドバイスを行った。ステージ発表については今回も中止された。新型コロナウイルス感染症第6波が影響し、幼児や小中学生とその家族の来場が非常に少なかった。
ピアノカの魔術師 ファミリーコンサート	R4.2.20(日) ホール (1回公演)	199枚 (173名)	314,126	757,923	▲ 443,797	ピアノカの革命児と呼ばれるミッチュリー氏のフル編成バンドコンサートを実施した。小中学生児童とその親を対象にしたため、若年層への新型コロナウイルス感染症が拡大している中、売れ行きは低迷したが、佐賀子ども劇場の協力で最終1週間で約100枚のチケット販売につながった。アンケートからもコロナ禍の中、コンサートの開催に感謝の声が多く寄せられた。
2022がばい高校演劇祭 in ひがしよか	R4.3.20(日) 21(祝) ホール (2日公演)	一枚 (100名) (170名) (計270名)	0	97,260	▲ 97,260	佐賀県高等学校文化連盟演劇専門部との共催 高校演劇部員の発表と研鑽の機会を提供し、当ホールを高校演劇のメッカとして認知してもらうことを目指し実施。今回は県内3校、県外招待3校、計6校が参加し、各校の発表のほか各校の顧問によるパネルディスカッションも実施された。コロナ禍の中、様々な困難の中、練習に励んだ演劇部員の情熱あふれる演技に、客席から大きな喝さいが寄せられた。
	12企画 16公演	1,860枚 (2,180名)	3,679,755	5,550,381	▲ 1,870,626	
総 合 計	15企画 24公演	1,860枚 (2,601名)	3,679,755	6,038,092	▲ 2,358,337	

①利用料金収入状況(文化会館)

令和3年度 利用料金収入状況表(文化会館)

(単位：円)

	4月	5月	6月	7月	8月	9月	10月	11月	12月	1月	2月	3月	合計
大ホール	1,718,920	3,716,550	3,374,320	2,115,250	1,868,850	1,608,940	4,089,870	6,295,270	4,004,260	5,224,360	1,641,000	4,972,550	40,630,140
中ホール	1,650,980	1,983,730	580,740	2,145,970	1,042,790	1,627,560	4,329,080	4,041,500	3,911,940	1,498,060	715,470	3,631,300	27,159,120
イハントホール	752,020	1,017,920	568,950	679,900	281,180	374,170	498,430	1,301,780	1,448,960	571,160	248,920	782,450	8,525,840
大会議室	267,840	559,000	262,360	218,120	168,740	215,310	223,520	484,880	490,870	183,220	105,640	394,750	3,574,250
和室	51,550	13,220	2,040	32,460	33,640	30,040	75,700	240,810	110,540	73,060	40,860	165,710	869,630
特別会議室	69,570	28,840	52,880	20,960	68,970	4,810	63,320	157,660	131,220	86,400	45,000	169,310	898,940
小会議室	95,740	223,780	67,680	78,130	59,020	34,590	64,050	206,050	128,530	103,460	94,880	226,280	1,382,190
リハール室	185,910	173,720	178,910	196,950	136,450	157,420	287,570	314,070	273,850	139,310	55,270	353,550	2,452,980
練習室1	38,310	117,540	59,490	104,130	71,670	29,610	142,620	200,610	158,820	91,890	39,570	176,310	1,230,570
練習室2	35,160	73,250	38,280	52,580	17,370	34,170	69,170	89,880	84,840	62,050	49,870	92,500	699,120
練習室3	17,040	44,430	16,020	33,930	34,490	30,460	52,250	73,420	73,860	39,300	23,170	52,420	490,790
大ホール楽屋	105,120	247,620	151,220	119,110	36,930	49,320	146,320	175,770	236,650	195,420	100,780	427,110	1,991,370
中ホール楽屋	73,560	118,500	59,040	84,000	47,040	70,470	184,080	183,000	207,990	80,820	33,120	253,680	1,395,300
合計	5,061,720	8,318,100	5,411,930	5,881,490	3,867,140	4,266,870	10,225,980	13,764,700	11,262,330	8,348,510	3,193,550	11,697,920	91,300,240

令和2年度実績	1,328,030	1,760,140	2,350,090	2,704,780	2,309,100	3,960,730	2,491,630	3,133,990	5,345,130	7,182,420	5,377,370	9,067,780	47,011,190
---------	-----------	-----------	-----------	-----------	-----------	-----------	-----------	-----------	-----------	-----------	-----------	-----------	------------

令和3年度 利用料金収入状況表(東与賀文化ホール)

(単位：円)

	4月	5月	6月	7月	8月	9月	10月	11月	12月	1月	2月	3月	合計
ホール	265,780	603,090	183,330	137,610	306,160	74,640	794,550	610,890	506,870	317,100	523,960	443,500	4,767,480
ホワイエ	21,100	21,270	1,570	2,570	4,330	4,330	31,200	37,240	17,450	5,880	3,530	10,360	160,830
ミーティング室	64,080	51,760	50,680	42,400	11,790	9,700	71,810	59,620	37,210	41,110	44,780	61,810	546,750
控室	2,560	2,020	7,090	7,380	2,080	0	15,470	5,670	3,800	5,200	2,630	3,020	56,920
合計	353,520	678,140	242,670	189,960	324,360	88,670	913,030	713,420	565,330	369,290	574,900	518,690	5,531,980

令和2年度実績	22,230	10,140	140,210	357,810	154,060	119,170	324,640	194,440	224,310	584,900	239,860	1,016,830	3,388,600
---------	--------	--------	---------	---------	---------	---------	---------	---------	---------	---------	---------	-----------	-----------

⑫利用料金収入状況(東与賀文化ホール)

⑬指定管理料(文化会館)

⑭指定管理料(東与賀文化ホール)

文化施設費の推移

年度	管理運営委託料(文化)	管理運営委託料(市民)	自主文化事業費補助金	備考
H18	154,227,000	45,174,000	10,530,000	指定管理者制度開始
H19	152,237,000	44,366,000	10,000,000	
H20	143,576,000	41,170,000	10,000,000	
H21	139,035,000	41,170,000	10,000,000	
H22	140,276,000	40,383,000	10,000,000	
H23	149,579,000	39,007,000	10,000,000	
H24	148,526,000	38,962,000	10,500,000	
H25	139,896,000	38,554,000	10,500,000	
H26	150,590,000	40,131,000	8,000,000	
H27	149,559,000	42,318,000	10,000,000	
年度	管理運営委託料(文化)	管理運営委託料(東与賀)	自主文化事業費補助金	備考
H28	139,007,000	40,935,000	10,000,000	
H29	148,745,000	41,122,000	10,000,000	
H30	146,811,000	41,122,000	10,000,000	
R1	146,628,000	41,875,000	10,000,000	
R2	185,400,000	46,488,000	10,000,000	
R3	168,719,000	45,979,000	10,000,000	

委託業務の入札

年度	佐賀市文化会館	佐賀市民会館
H18	樹木等管理業務、清掃業務	樹木等管理業務、清掃業務
H19	警備業務、樹木等管理業務	警備業務、樹木等管理業務
H20	樹木等管理業務	樹木等管理業務
H21	清掃業務	清掃業務
H22	—	—
H23	警備業務、樹木等管理業務	警備業務、樹木等管理業務
H24	清掃業務	清掃業務
H25	—	—
H26	警備業務	警備業務
H27	清掃業務	—
年度	佐賀市文化会館	東与賀文化ホール
H28	樹木等管理業務	—
H29	警備業務	—
H30	清掃業務	—
R1	設備管理業務、消防用設備保守点検、自家用電気工作物保安業務	—
R2	警備業務	—
R3	清掃業務	樹木等管理業務

OR3年度佐賀市文化会館委託業務

No.	委託業者名	業務項目	内容	契約理由	契約金額
1	(株)西日本企画サービス	舞台操作業務	舞台機構、舞台照明、舞台音響設備の維持管理及び操作、舞台利用打ち合わせ企画/毎日	知識と経験が必要な業務で県内に業務能力をもつ業者がない	42,609,600
2	(株)サンビルサービスセンター	清掃業務	毎日	3年に一度入札 ※R3年度入札	13,142,800
		空気環境測定	年6回		290,400
		貯水槽清掃	年2回		132,000
		衛生害虫駆除	年2回		242,000
		中ホール奈落湧水槽清掃	年1回		107,800
3	中央警備保障(株)	警備業務	常駐警備8時～22時、機械警備22時～8時/毎日	3年に一度入札 ※R2年度入札	14,019,720
4	(一財)九州電気保安協会 佐賀事業所	設備管理業務	電気、空調、給排水衛生ガス設備の維持管理/毎日	経済産業大臣指定調査機関で、知識と経験があり誠実に業務を履行している ※R1年度入札	15,026,000
		冷却塔保守点検	毎月		393,800
		ばい煙測定	年2回		206,140
		電気設備保守点検	年1回		845,900
5	(一財)九州電気保安協会 佐賀事業所	自家用工作物保安業務 デマンド監視業務	電気工作物の定期点検、測定及び試験/毎月	電気事業法、市保安規程による電気主任技術者を配置できる ※R1年度入札	1,370,160
6	(一財)九州電気保安協会 佐賀事業所	消防用設備保守点検	年2回	※R1年度入札	2,519,000
7	千代田計装(株)	中央監視盤保守点検	年2回+冷暖房切替時	設置工事及び機器調達をした業者	2,200,000
8	三菱電機ビルテクノサービス(株)	エレベーター保守点検(1号機)	毎月(自動診断運転) 毎月(技術員派遣)	当施設のエレベーターに熟知している	752,400
9	(株)日立システム九州支社	エレベーター保守点検(2号機)	毎月(自動診断運転) 4, 7, 10, 1月(技術員派遣)	当施設のエレベーターに熟知している	567,600
10	栄城設備工業㈱	吸気冷温水機保守点検	シーズンイン、シーズン中、シーズンオフ(年4回)	設置工事をし、機器を熟知している	1,309,000
11	三菱電機ビルテクノサービス(株)	冷凍空調機保守点検	シーズンイン、シーズン中(年4回)	当施設の設備専門のメンテナンス業者	440,000
12	三精テクノロジーズ(株)九州営業所	舞台機構保守点検	吊物、迫り、幕類、オーケストラピット、音響反射板、残響可変装置など機械、電気、ワイヤーロープ/毎月、中日(偶数月)、大日(奇数月)	設置工事をし、機構を熟知している	2,547,600
13	(株)松村電機製作所九州支店	舞台照明保守点検	主幹盤、調光器盤、操作卓、照明機器、コンセント/年2回	設置工事をし、設備を熟知している	2,992,000
14	パナソニックシステムソリューションズ ジャパン㈱	舞台音響保守点検	音響調整卓、電力増幅架、コンセント盤、音響機器/年2回	設置工事をし、設備を熟知している	2,656,500
15	㈱東楽園	樹木等管理業務	除草、剪定、防除、施肥/随時	5年に一度入札 ※R3年度入札	1,540,000
16	オリエント産業(株)佐賀支店	自動ドア保守点検	4台/年4回	見積り合わせて後低額のため	110,000
17	(株)松尾楽器商会	外国ピアノ保守点検	スタインウェイ2台/年1回	納入業者	342,040
18	(株)中央楽器	国産ピアノ保守点検(1)	ヤマハ2台/年2回	納入業者	132,000
19	(株)河合楽器製作所佐賀店	国産ピアノ保守点検(2)	カワイ1台/年1回	納入業者	33,000
20	サンマーエネルギーシステム(株)福岡支店	自家発電設備保守点検	非常用発電設備1台/年1回	設置工事をし、設備を熟知している	572,000
21	(有)九州シャッターメンテナンス	防火シャッター保守点検	年1回	設置工事をし、設備を熟知している	264,165
22	日本ピーマック(株)九州営業所	ピーマック保守点検	空気熱源空調機76台/年2回	設置工事をし、設備を熟知している	423,500
23	中央警備保障(株)	駐車場整理委託	随時、4時間/11,000円	常駐警備と連携するため ※R2年度入札	1,760,000
24	㈱副島印刷	ホームページ管理維持	サーバー基本料、トップページ制作管理、SSL証明書、ホスティングサービス年間維持費、ドメイン年間維持費	ホームページ制作者	320,100
計					109,867,225

No.	委託業者名	業務項目	内容	契約理由	金額
1	㈱副島印刷	印刷製本費	情報誌「新風」(5,000部/月)	コンペ、見積り合わせ	2,013,000
2	三菱UFJリース(株)	賃借料	中央監視装置リース	入札、10年経過後再リース	781,968
3	日立キャピタルNBL(株)	賃借料	大版プリンタ5年リース	5年経過、再リース	6,864
4	日立キャピタル(株)	賃借料	トヨタヴィッツ5年リース	メーカー指定会社	328,680
5	リコーリース(株)	賃借料	コピー機1台5年リース	メーカー指定会社	168,480
6	リコーリース(株)	賃借料	印刷機1台5年リース	メーカー指定会社	129,600
7	リコーリース(株)	賃借料	パソコン4台3年リース	メーカー指定会社	348,624
8	NTT・TCリース(株)	賃借料	電話機20台7年リース	メーカー指定会社	311,040
9	ビツニーボウズジャパン(株)	賃借料	郵便料金計器5年リース	メーカー	176,904
10	NECキャピタルソリューション(株)	賃借料	施設管理(施設予約、チケット、会員管理)システム11月から再リース	メーカー指定会社	2,419,075
11	㈱モトシマ	賃借料	ミラ・イース5年リース	見積り合わせ	162,360
12	日本カルミック(株)	賃借料	芳香自動噴霧器、便座クリーナーリース	見積り合わせ	721,644
13	㈱日本リース	賃借料	便器洗浄器	見積り合わせ	31,680
14	ALSOK佐賀(株)	賃借料	AED11月からリース	見積り合わせ	35,750
計					5,622,669

○R3年度東与賀文化ホール委託業務

No.	委託業者名	業務項目	内容	契約理由	契約金額
1	(株)西日本企画サービス	舞台操作業務	舞台機構、舞台照明、舞台音響設備の維持管理及び操作、舞台利用打ち合わせ企画/毎日	知識と経験が必要な業務で県内に業務能力をもつ業者がない	9,885,600
2	(株)古賀商事	清掃業務	日常清掃、ワックス、窓ガラス磨き、害虫駆除、絨毯・カーペット清掃	R3年度文化会館と同時に入札	2,019,600
3	セコム(株)	機械警備業務	18時から9時の機械警備/年中	前指定管理者から継続	294,360
4	㈱サンケン・エンジニアリング	舞台機構保守点検	吊物、幕類、音響反射板、電動機構、手動機構、ワイヤーロープ/年2回	設置工事業者は既に廃業。見積合わせにより28年度から委託	880,000
5	(株)松村電機製作所 九州支店	舞台照明保守点検	主幹盤、調光器盤、操作卓、照明機器、コンセント/年2回	設置工事をし、設備を熟知しているの28年度から業務委託を行う	440,000
6	ヒビノスペーステック(株)	舞台音響保守点検	音響調整卓、電力増幅架、コンセント盤、音響機器/年2回	設置工事をし、設備を熟知しているの28年度から業務委託を行う	550,000
7	愛知(株)	電動可動席保守点検	電動可動客席/年1回	設置工事をし、設備を熟知している	576,400
8	(株)中央楽器	ピアノ保守点検	ヤマハ1台/年2回	納入業者	66,000
9	九州恵冷機(株)	冷暖房機保守点検	冷温水機冷暖切替及びパッケージ空調機定期点検/年1回	前指定管理者から継続	401,500
10	㈱エスピック	消防用設備保守点検	年2回(消火器・消火栓・自動火災報知設備 非常用放送設備・誘導灯・排煙設備)	設置工事をし、設備を熟知している	449,900
11	(一財)九州電気保安協会 佐賀事業所	自家用工作物保安業務 デマンド監視業務	電気工作物の定期点検、測定及び試験/隔月	電気事業法、市保安規程による電気主任技術者を配置できる	554,400
12	九州オートドア(株)	自動ドア保守点検	2台/年2回	R2年度メーカー対応業者へ変更	48,400
13	(有)カン・テック	地下タンク及び埋設配管漏洩検査	年1回	前指定管理者から継続	55,000
14	ヤンマーエネルギーシステム(株) 福岡支店	非常用発電機保守点検	年1回	設置工事をし、設備を熟知している	352,000
15	㈱藤崎造園	樹木等管理業務	整枝剪定、除草、防除消毒	2019年度より 見積合わせによる	253,000
				計	16,826,160

No.	委託業者名	業務項目	内容	契約理由	金額
1	リコーリース(株)	賃借料	コピー機1台5年リース	メーカー指定会社	168,480
2	㈱日本リース	賃借料	マット、トイレ芳香剤	前指定管理者より	113,964
3	NECキャピタルソリューション(株)	賃借料	施設管理システム 12月から再リース	文化会館と連携させる	249,700
4	㈱モトシマ	賃借料	ミラ・イース 12月から再リース	文化会館と連携させる	237,776
5	ALSOK佐賀(株)	賃借料	AED9月からリース	文化会館と連携させる	50,050
				計	819,970

月	企業数	助成金
3月	2社	600,000
4月	5社	1,450,000
5月	3社	850,000
11月	1社	500,000
合 計		3,400,000

## 2021年度「オフィシャルパートナー」11社

- ・西九州トヨタ
- ・戸上電機製作所
- ・溝上薬局
- ・うえむら病院
- ・松尾建設
- ・大坪産業
- ・JAバンク佐賀
- ・リコージャパン
- ・佐賀信用金庫
- ・BCC
- ・佐賀県有明海漁業協同組合

⑩助成金収入記録

総勘定元帳

1 ページ

2021年 4月 1日から2022年 3月31日まで

21年 月日 伝番	相手科目	摘要	借方金額	貸方金額	残高
525	受取補助金等				税込
526	受取地方補助金				公益財団法人佐賀市文化振興財団 000 公益目的事業会計 000 文化会館事業
繰越金額					
4/20 99	普通預金 文化会館事業	対象外 文化会館 R3年度自主文化事業補助金 /佐賀市文化振興課 口座振替 文化会館事業	売上10%	10,000,000	0 10,000,000
(月間取引累計)			0	10,000,000	
合 計			0	10,000,000	

## 令和3年度 公益財団法人佐賀市文化振興財団 広報の実績

媒体	回数	備考	資料
市報	12	毎月1日号に掲載	○
新風	12	毎月発行/5,000部×12ヶ月	○
新聞記事掲載	16	主催事業・共催事業やアウトリーチ事業、文化振興事業の取材依頼(佐賀新聞) ※東与賀を含む	○
新聞広告	70	主催事業及び共催事業の発売開始及び発売中の広告(佐賀新聞)	—
MOTEMOTEさが(情報誌)	12	毎月発行/100,000部×12ヶ月	○
ざっしにあ(情報誌)	4	年4回発行/12,000部×4回	○
市内幼稚園・保育園・小学校への案内	3	佐賀市内の幼稚園・保育園・小学校を対象にチラシの配布	—
ダイレクトメール	8	計1,300通のダイレクトメールを送付 ※東与賀含む	—
テレビスポット	210	テレビスポットによる広報(サガテレビ)	—
ラジオスポット	1,250	ラジオスポットによる広報(エフエム佐賀) ※東与賀含む	—
チラシ	24	185,300枚のチラシによる広報 ※東与賀含む	—
ポスター	23	2,200枚のポスターによる広報 ※東与賀含む	—
ホームページ	131,921	4/1～3/31の閲覧回数 ※R2年度 89,386	○
フェイスブック	214,206	4/1～3/31の閲覧回数 ※R2年度 195,175 【更新数:197】	○
フリー情報掲載サイト	290	4/1～3/31の閲覧回数 ※R2年度 267	○

※チラシ、ポスター、新風は官公署等へ配布

⑱友の会加入状況

佐賀市文化会館・東与賀文化ホール友の会[マグパイ倶楽部]加入状況

2022.3.31現在

1. 個人会員		
	R3年度	R2年度(2021.3月時点)
○加入者数	1,190	955
○内 訳		
前年度からの更新	901 ( 75.7% )	851
新規加入	241 ( 20.3% )	78
家族会員	48 ( 4.0% )	26
○性 別		
男 性	354 ( 29.7% )	301
女 性	836 ( 70.3% )	654
○年 齢 別		
19歳以下	1 ( 0.1% )	0
20歳代	12 ( 1.0% )	5
30歳代	22 ( 1.8% )	12
40歳代	89 ( 7.5% )	64
50歳代	228 ( 19.2% )	190
60歳代	406 ( 34.1% )	328
70歳以上	371 ( 31.2% )	320
不 明	61 ( 5.1% )	36
○住 所 別		
佐賀市	679 ( 57.1% )	537
小城・多久	106 ( 8.9% )	87
三神・鳥栖	104 ( 8.7% )	91
杵藤・鹿島・武雄	125 ( 10.5% )	111
伊万里・西松浦・嬉野	41 ( 3.4% )	34
唐津・東松浦	42 ( 3.5% )	34
県外	93 ( 7.8% )	61
2. 法人会員		
	R3年度	R2年度(2021.3月時点)
○加入団体数	8団体	8団体
	戸上電機、佐賀銀行、栗山医院、佐賀県職員互助会、 佐賀市職員厚生会、永原学園、佐賀市観光協会 佐賀広域消防局	
○会員数	8,817名	8,817名

R3年度 佐賀市文化会館修繕実績

#	項 目	金 額
1	ワイヤレスマイク修理	40,040
2	レストラン北側入口ドア修理	140,800
3	ワイヤレスピンマイク修理*2	42,900
4	中ホール空調機中性フィルターの交換	224,400
5	イベントホール空調機室外機側の配電盤修理	25,630
6	マグネットスイッチ取替	49,500
7	レストラン北側入口ドア修理(ソアクローザーの設置)	61,600
8	大ホールオーケストラピット前板修理	107,800
9	舞台照明用スポットライト引き上げ修理	29,634
10	ゴミ処理室の換気扇取替	53,900
11	イベントホール前スロープ昇り口及び渡り廊下入口の”への字抑え”取替 楽屋4ドアクローザー取替	22,000
12	イベントホール通路誘導灯整備	66,000
13	消火ポンプ整備	133,100
14	消火器更新	164,560
15	館長室クロス張替え	187,670
16	高所作業車の定期点検	36,813
17	事務所トイレ換気扇取替修理	297,000
18	中ホール大迫り改修工事	61,600
19	中ホール カラムSP用プロセッサ更新*2台	209,000
20	消防用ホース耐圧試験	19,800
21	駐輪場桶清掃工事	80,300
22	駐車場スペース及び駐輪場天井板修繕工事	134,200
23	ハチの巣駆除	22,000
24	中ホール大迫下手短辺側改修	38,500
25	冷水器低圧用バブルハンドル交換	29,700
26	デジタルカウンター交換修理	57,200
27	冷却塔圧縮機運転点検	30,910
28	誘導灯整備	211,200
29	中ホール大迫改修	40,700
30	大ホール地下入口ドア修理	16,500
31	舞台照明スポットライト修理	51,480
32	給水管壁固定アングルボルト補修工事	99,000
33	舞台リモコンスポットアイリスシャッター交換	239,800
34	レストラン機械警備設定変更	15,840
35	中ホール下手フロアコンセントボックス蓋修理	32,230
36	中ホール楽屋8空調ドレンポンプ交換	8,800
37	消防用ホース耐圧試験	24,200
38	中ホールプロセススピーカー修理	305,800
39	2階北側テラス・階段排水改修工事	674,630
	合 計	4,086,737

R3年度 東与賀文化ホール修繕実績

#	項 目	金 額
1	ホール系統冷暖房機修理	41,800
2	多機能電話機の取替	8,800
3	車椅子タイヤ修理	1,953
4	ミーティング室テーブル修理	11,550
5	ホール西入口・玄関入口ドア修理	18,700
6	女子トイレ手洗い水栓修理	59,950
7	消防設備改修	418,000
8	消火器粉末入替	15,320
	合 計	576,073

OR3年度佐賀市文化会館委託業務・保守点検日程一覧

No.	委託業者名	業務項目	保守点検月	4月	5月	6月	7月	8月	9月	10月	11月	12月	1月	2月	3月
1	(株)西日本企画サービス	舞台操作業務	毎日	完了	完了	完了	完了	完了	完了	完了	完了	完了	完了	完了	完了
2	(株)サンピルサービスセンター	清掃業務 空気探検測定 貯水槽清掃 衛生害虫駆除 中ホール奈落湧水槽清掃	毎日 5月・9月・11月・3月 5月・2月 4月、10月 中H奈落湧水槽(年11回)	完了	完了	完了	完了	完了	完了	完了	完了	完了	完了	完了	完了
3	中央警備保障(株)	警備業務	毎日	完了	完了	完了	完了	完了	完了	完了	完了	完了	完了	完了	完了
4	(一財)九州電気保安協会 佐賀事業所	設備管理業務 冷却塔保守点検 ばい煙測定 電気設備保守点検	毎日 毎月 8月・1月 5月	完了	完了	完了	完了	完了	完了	完了	完了	完了	完了	完了	完了
5	(一財)九州電気保安協会 佐賀事業所	消防用設備保守点検	9月・1月	完了	完了	完了	完了	完了	完了	完了	完了	完了	完了	完了	完了
6	(一財)九州電気保安協会 佐賀事業所	自家用工作物保安業務	毎月	完了	完了	完了	完了	完了	完了	完了	完了	完了	完了	完了	完了
7	千代田計装(株)	中央監視盤保守点検	年2回(冷暖房切替時)	完了	完了	完了	完了	完了	完了	完了	完了	完了	完了	完了	完了
8	三菱電機ビルテクノサービス(株)	エレベーター保守点検 (1号機)	毎月(自動診断運転) 毎月(技術員派遣)	完了	完了	完了	完了	完了	完了	完了	完了	完了	完了	完了	完了
9	(株)日立ビルシステム 九州支社	エレベーター保守点検 (2号機)	毎月(自動診断運転) 4、7、10、1月(技術員派遣)	完了	完了	完了	完了	完了	完了	完了	完了	完了	完了	完了	完了
10	栄城設備工業(株)	冷温水機保守点検	シーズンイン、シーズン中、シーズンオフ(年4回)	完了	完了	完了	完了	完了	完了	完了	完了	完了	完了	完了	完了
11	三菱電機ビルテクノサービス(株)	冷凍空調機保守点検	シーズンイン、シーズン中 (年4回)	完了	完了	完了	完了	完了	完了	完了	完了	完了	完了	完了	完了
12	三精カワゴウ(株)九州営業所	舞台機構保守点検	毎月 中H(偶数月) 大H(奇数月)	完了	完了	完了	完了	完了	完了	完了	完了	完了	完了	完了	完了
13	(株)松村電機製作所 九州支店	舞台照明保守点検	年2回(5月・1月)	完了	完了	完了	完了	完了	完了	完了	完了	完了	完了	完了	完了
14	パナソニックシステムショ リユージョンス(株)	舞台音響保守点検	年2回(8月、1月)	完了	完了	完了	完了	完了	完了	完了	完了	完了	完了	完了	完了
15	(株)東楽園	樹木等管理業務	随時	完了	完了	完了	完了	完了	完了	完了	完了	完了	完了	完了	完了
16	オリエンメント産業(株)佐賀支店	自動ドア保守点検	年4回(6・9・12・3月)	完了	完了	完了	完了	完了	完了	完了	完了	完了	完了	完了	完了
17	(株)松尾楽器商会	外国ピアノ保守点検	年1回(9月)	完了	完了	完了	完了	完了	完了	完了	完了	完了	完了	完了	完了
18	(株)中央楽器	国産ピアノ保守点検(1)	年2回(9月・3月)	完了	完了	完了	完了	完了	完了	完了	完了	完了	完了	完了	完了
19	(株)河合楽器製作所 佐賀店	国産ピアノ保守点検(2)	年1回(3月)	完了	完了	完了	完了	完了	完了	完了	完了	完了	完了	完了	完了
20	ヤマハミュージックケイ 福岡支店	自家発電設備保守点検	年1回(12月)	完了	完了	完了	完了	完了	完了	完了	完了	完了	完了	完了	完了
21	(有)九州シャッターメンテナ ンス	防火シャッター保守点検	年1回(9月)	完了	完了	完了	完了	完了	完了	完了	完了	完了	完了	完了	完了
22	日本ビーマック(株)九州営業 所	ビーマック保守点検	年2回(8月・12月)	完了	完了	完了	完了	完了	完了	完了	完了	完了	完了	完了	完了
23	中央警備保障(株)	駐車場整理委託	随時	完了	完了	完了	完了	完了	完了	完了	完了	完了	完了	完了	完了

OR3年度東与賀文化ホール委託業務・保守点検日程一覽

No.	委託業者名	業務項目	保守 点検月	4月	5月	6月	7月	8月	9月	10月	11月	12月	1月	2月	3月
1	(株)西日本企画サービス	舞台操作業務	毎日	完了	完了	完了	完了	完了	完了	完了	完了	完了	完了	完了	完了
2	(株)古賀商事	清掃業務	毎日	完了	完了	完了	完了	完了	完了	完了	完了	完了	完了	完了	完了
3	セコム(株)	機械警備業務	毎日	完了	完了	完了	完了	完了	完了	完了	完了	完了	完了	完了	完了
4	(株)サンケン・エンジニアリング	舞台機構保守点検	7、2月				完了							完了	
5	(株)松村電機製作所 九州支店	舞台照明保守点検	7、2月				完了							完了	
6	ヒビノスベーステック(株)	舞台音響保守点検	10、2月							完了					
7	愛知(株)	電動可動席保守点検	11月								完了				
8	(株)中央楽器	国産ピアノ保守点検	10、3月							完了					完了
9	九州恵冷機機	冷暖房機保守点検	4月	完了											
10	柵エスビック	消防用設備保守点検	7、3月				完了								
11	(一財)九州電気保安協会 佐賀事業所	自家用工作物保安業務	偶数月	完了		完了		完了		完了		完了		完了	
12	九州オートドアー(株)	自動ドア保守点検	8、2月					完了						完了	
13	(有)カン・テック	地下タンク及び配管漏洩検査	12月									完了			
14	ヤンマーエネルギーステム(株)	非常用発電設備保守点検	7月				完了								
15	株藤崎造園	樹木管理業務	通年	完了	完了	完了	完了	完了	完了	完了	完了	完了	完了	完了	完了

貸借対照表

令和4年3月31日現在

公益財団法人佐賀市文化振興財団

(単位:円)

科 目	当年度	前年度	増減
I 資産の部			
1. 流動資産			
現金預金	53,609,285	41,640,990	11,968,295
未収金	8,274,398	12,354,387	△ 4,079,989
前払金	1,179,934	985,620	194,314
流動資産合計	63,063,617	54,980,997	8,082,620
2. 固定資産			
(1) 基本財産			
定期預金	30,000,000	30,000,000	0
基本財産合計	30,000,000	30,000,000	0
(2) 特定資産			
退職給付引当資産	67,499,317	67,486,215	13,102
特定資産合計	67,499,317	67,486,215	13,102
固定資産合計	97,499,317	97,486,215	13,102
資産合計	160,562,934	152,467,212	8,095,722
II 負債の部			
1. 流動負債			
未払金	63,002,684	21,867,717	41,134,967
前受金	8,508,710	2,814,080	5,694,630
預り金	24,752	9,409,120	△ 9,384,368
賞与引当金	4,851,982	5,742,623	△ 890,641
未払法人税等	699,700	1,945,100	△ 1,245,400
流動負債合計	77,087,828	41,778,640	35,309,188
2. 固定負債			
退職給付引当金	66,916,203	97,475,977	△ 30,559,774
固定負債合計	66,916,203	97,475,977	△ 30,559,774
負債合計	144,004,031	139,254,617	4,749,414
III 正味財産の部			
1. 指定正味財産			
出損金	30,000,000	30,000,000	0
指定正味財産合計	30,000,000	30,000,000	0
(うち基本財産への充当額)	(30,000,000)	(30,000,000)	(0)
2. 一般正味財産	△ 13,441,097	△ 16,787,405	3,346,308
正味財産合計	16,558,903	13,212,595	3,346,308
負債及び正味財産合計	160,562,934	152,467,212	8,095,722

貸借対照表内訳表  
令和4年3月31日現在

公益財団法人佐賀市文化振興財団

(単位:円)

科 目	公益目的事業会計	収益事業等会計	法人会計	内部取引消去	合 計
I 資産の部					
1. 流動資産					
現金預金	8,553,253	38,540,070	6,515,962		53,609,285
未収金	7,918,489	355,909	0		8,274,398
前払金	1,073,898	36,036	70,000		1,179,934
流動資産合計	17,545,640	38,932,015	6,585,962	0	63,063,617
2. 固定資産					
(1) 基本財産					
定期預金	30,000,000	0	0		30,000,000
基本財産合計	30,000,000	0	0	0	30,000,000
(2) 特定資産					
退職給付引当資産	53,352,928	0	14,146,389		67,499,317
特定資産合計	53,352,928	0	14,146,389	0	67,499,317
固定資産合計	83,352,928	0	14,146,389	0	97,499,317
資産合計	100,898,568	38,932,015	20,732,351	0	160,562,934
II 負債の部					
1. 流動負債					
未払金	42,826,479	0	20,176,205		63,002,684
前受金	7,440,710	1,068,000	0		8,508,710
預り金	24,752	0	0		24,752
賞与引当金	3,627,908	977,246	246,828		4,851,982
未払法人税等	0	699,700	0		699,700
流動負債合計	53,919,849	2,744,946	20,423,033	0	77,087,828
2. 固定負債					
退職給付引当金	51,522,196	15,394,007	0		66,916,203
固定負債合計	51,522,196	15,394,007	0	0	66,916,203
負債合計	105,442,045	18,138,953	20,423,033	0	144,004,031
III 正味財産の部					
1. 指定正味財産					
出損金	30,000,000	0	0		30,000,000
指定正味財産合計	30,000,000	0	0		30,000,000
(うち基本財産への充当額)	(30,000,000)	(0)	(0)		(30,000,000)
2. 一般正味財産	△ 34,543,477	20,793,062	309,318		△ 13,441,097
正味財産合計	△ 4,543,477	20,793,062	309,318	0	16,558,903
負債及び正味財産合計	100,898,568	38,932,015	20,732,351	0	160,562,934

正味財産増減計算書  
令和3年4月1日から令和4年3月31日まで

公益財団法人佐賀市文化振興財団

(単位:円)

科 目	当年度	前年度	増減
I 一般正味財産増減の部			
1. 経常増減の部			
(1) 経常収益			
基本財産運用益	<9,600>	<24,065>	<△ 14,465>
基本財産受取利息(振替)	9,600	24,065	△ 14,465
特定資産運用益	<13,102>	<47,592>	<△ 34,490>
特定資産受取利息	13,102	47,592	△ 34,490
事業収益	<359,341,805>	<301,976,487>	<57,365,318>
管理運営受託収益	215,698,000	232,878,000	△ 17,180,000
利用料金収益	86,608,630	59,784,770	26,823,860
チケット販売収益	300,715	153,325	147,390
公衆電話収益	3,620	8,610	△ 4,990
自動販売機収益	1,251,434	909,279	342,155
レストラン使用料収益	1,325,008	1,145,110	179,898
自主文化事業収益	48,698,643	2,880,867	45,817,776
友の会事業収益	1,776,000	1,675,000	101,000
文化振興事業収益	3,679,755	2,541,526	1,138,229
受取補助金等	<14,654,000>	<15,728,000>	<△ 1,074,000>
受取国庫補助金	1,254,000	328,000	926,000
受取地方公共団体補助金	10,000,000	10,000,000	0
受取国庫助成金	0	2,000,000	△ 2,000,000
受取民間助成金	3,400,000	3,400,000	0
雑収益	<50,850>	<50,900>	<△ 50>
受取利息	0	0	0
雑収益	50,850	50,900	△ 50
経常収益計	374,069,357	317,827,044	56,242,313
(2) 経常費用			
事業費	<349,409,284>	<290,275,033>	<59,134,251>
給料手当	51,014,049	50,314,380	699,669
臨時雇賃金	11,690,105	11,206,990	483,115
賞与引当金繰入額	4,605,154	5,104,642	△ 499,488
退職給付費用	5,340,019	5,534,372	△ 194,353
福利厚生費	11,094,246	10,704,553	389,693
会議費	2,700	599	2,101
旅費交通費	251,270	86,300	164,970
通信運搬費	1,797,167	1,761,520	35,647
消耗品費	4,884,448	3,260,063	1,624,385
修繕費	4,606,810	4,849,355	△ 242,545
印刷製本費	2,807,132	2,695,399	111,733
燃料費	128,522	106,440	22,082
光熱水料費	52,768,415	42,426,625	10,341,790
賃借料	6,796,943	7,508,115	△ 711,172
保険料	326,260	287,240	39,020
消費税	8,261,000	8,000,500	260,500
租税公課	102,400	103,400	△ 1,000
手数料	1,433,783	1,658,552	△ 224,769
支払負担金	66,000	66,000	0
自主文化事業費	(49,098,239)	(13,638,881)	(35,459,358)
臨時雇賃金	44,000	19,137	24,863
会議費	355,456	115,788	239,668
通信運搬費	47,905	67,103	△ 19,198
消耗品費	374,751	353,647	21,104
印刷製本費	1,172,600	1,492,139	△ 319,539
賃借料	159,942	166,750	△ 6,808
保険料	9,500	7,000	2,500
著作権料	863,596	16,037	847,559
租税公課	30,100	1,700	28,400
手数料	1,334,443	1,896,316	△ 561,873
広告宣伝費	5,120,780	2,431,000	2,689,780
委託費	39,585,166	7,072,264	32,512,902
文化振興事業費	(5,488,052)	(4,880,232)	(607,820)
臨時雇賃金	210,000	187,000	23,000

会議費	29,737	40,407	△ 10,670
通信運搬費	105,654	83,618	22,036
消耗品費	12,132	12,311	△ 179
印刷製本費	512,330	399,871	112,459
賃借料	42,408	27,390	15,018
保険料	4,500	5,500	△ 1,000
著作権料	53,694	52,882	812
租税公課	2,200	2,600	△ 400
手数料	286,168	270,959	15,209
広告宣伝費	165,000	181,500	△ 16,500
委託費	4,064,229	3,616,194	448,035
委託費	126,302,885	112,211,117	14,091,768
利用料金還付費	53,235	3,452,625	△ 3,399,390
雑費	0	5	△ 5
貸倒損失	490,450	417,128	73,322
管理費	<20,614,065>	<20,906,007>	<△ 291,942>
役員報酬	5,467,560	5,490,080	△ 22,520
給料手当	6,507,048	6,769,645	△ 262,597
賞与引当金繰入額	246,828	637,981	△ 391,153
退職給付費用	2,539,081	2,313,103	225,978
福利厚生費	2,097,226	2,154,339	△ 57,113
会議費	926	1,501	△ 575
旅費交通費	0	0	0
通信運搬費	102,040	99,840	2,200
消耗品費	6,821	9,999	△ 3,178
修繕費	370,700	403,150	△ 32,450
印刷製本費	164,120	154,000	10,120
光熱水料費	37,307	28,945	8,362
賃借料	348,624	348,624	0
保険料	70,000	70,000	0
消費税	1,601,100	1,450,000	151,100
租税公課	1,650	5,280	△ 3,630
手数料	170,734	88,220	82,514
支払負担金	89,300	89,300	0
委託費	792,000	792,000	0
雑費	1,000	0	1,000
経常費用計	370,023,349	311,181,040	58,842,309
評価損益等調整前当期経常増減額	4,046,008	6,646,004	△ 2,599,996
投資有価証券評価益			
評価損益等計			
当期経常増減額	4,046,008	6,646,004	△ 2,599,996
2. 経常外増減の部			
(1) 経常外収益			
過年度損益修正益	0	0	0
経常外収益計	0	0	0
(2) 経常外費用			
経常外費用計	0	0	0
当期経常外増減額	0	0	0
他会計振替額	0	0	0
税引前当期一般正味財産増減額	4,046,008	6,646,004	△ 2,599,996
法人税・住民税及び事業税	699,700	1,945,100	△ 1,245,400
当期一般正味財産増減額	3,346,308	4,700,904	△ 1,354,596
一般正味財産期首残高	△ 16,787,405	△ 21,488,309	4,700,904
一般正味財産期末残高	△ 13,441,097	△ 16,787,405	3,346,308
II 指定正味財産増減の部			
基本財産運用益			
基本財産受取利息	9,600	24,065	△ 14,465
一般正味財産への振替額			
一般正味財産への振替額	△ 9,600	△ 24,065	14,465
当期指定正味財産増減額	0	0	0
指定正味財産期首残高	30,000,000	30,000,000	0
指定正味財産期末残高	30,000,000	30,000,000	0
III 正味財産期末残高	16,558,903	13,212,595	3,346,308

正味財産増減計算書内訳表  
令和3年4月1日から令和4年3月31日まで

公益財団法人佐賀市文化振興財団

(単位:円)

科 目	公益目的事業 会計	収益事業等会計			法人会計	内部取引消去	合計
		公益目的外施設貸 借	自販機入場券	小計			
I 一般正味財産増減の部							
1. 経常増減の部							
(1) 経常収益							
基本財産運用益							
基本財産受取利息(振替)	9,600						9,600
特定資産運用益					272		272
特定資産受取利息	12,830						12,830
事業収益							
管理運営受託収益	131,184,398	64,780,602		64,780,602	19,733,000		215,698,000
利用料金収益	64,921,149	23,899,331		23,899,331		△ 2,211,850	86,608,630
チケット販売収益			300,715	300,715			300,715
公衆電話収益			3,620	3,620			3,620
自動販売機収益			1,251,434	1,251,434			1,251,434
レストラン使用料収益			1,325,008	1,325,008			1,325,008
自主文化事業収益	48,698,643						48,698,643
友の会事業収益			1,776,000	1,776,000			1,776,000
文化振興事業収益	3,679,755						3,679,755
受取補助金等							
受取国庫補助金	1,254,000						1,254,000
受取地方公共団体補助金	10,000,000						10,000,000
受取国庫助成金	0						0
受取民間助成金	3,400,000						3,400,000
雑収益							
受取利息	0						0
雑収益	0	0	50,850	50,850			50,850
経常収益計	263,160,375	88,679,933	4,707,627	93,387,560	19,733,272	△ 2,211,850	374,069,357
(2) 経常費用							
事業費							
給料手当	39,900,337	10,776,986	336,726	11,113,712			51,014,049
臨時雇賃金	8,993,921	2,605,012	91,172	2,696,184			11,690,105
賞与引当金繰入額	3,627,908	947,687	29,559	977,246			4,605,154
退職給付費用	3,754,062	1,542,625	43,332	1,585,957			5,340,019
福利厚生費	8,463,671	2,549,822	80,753	2,630,575			11,094,246
会議費	1,712	961	27	988			2,700
旅費交通費	159,804	88,953	2,513	91,466			251,270
通信運搬費	1,173,250	605,946	17,971	623,917			1,797,167
消耗品費	3,121,369	1,714,235	48,844	1,763,079			4,884,448
修繕費	3,366,014	1,037,800	202,996	1,240,796			4,606,810
印刷製本費	1,659,407	910,565	237,160	1,147,725			2,807,132
燃料費	87,200	40,037	1,285	41,322			128,522
光熱水料費	39,432,846	12,258,380	1,077,189	13,335,569			52,768,415
賃借料	4,083,228	2,164,661	686,174	2,850,835		△ 137,120	6,796,943
保険料	252,119	74,013	128	74,141			326,260
消費税	6,397,268	1,860,339	3,393	1,863,732			8,261,000
租税公課	78,215	24,154	31	24,185			102,400
手数料	880,469	486,835	66,479	553,314			1,433,783
支払負担金	45,035	20,965	0	20,965			66,000
自主文化事業費	(50,586,969)						(49,098,239)
臨時雇賃金	44,000						44,000
会議費	355,456						355,456
通信運搬費	47,905						47,905
消耗品費	374,751						374,751
印刷製本費	1,172,600						1,172,600
賃借料	1,648,672					△ 1,488,730	159,942
保険料	9,500						9,500
著作権料	863,596						863,596
租税公課	30,100						30,100
手数料	1,334,443						1,334,443
広告宣伝費	5,120,780						5,120,780
委託費	39,585,166						39,585,166
文化振興事業費	(6,038,092)						(5,488,052)
臨時雇賃金	210,000						210,000

会議費	29,737						29,737
通信運搬費	105,654						105,654
消耗品費	12,132						12,132
印刷製本費	512,330						512,330
賃借料	592,448					△ 550,040	42,408
保険料	4,500						4,500
著作権料	53,694						53,694
租税公課	2,200						2,200
手数料	286,168						286,168
広告宣伝費	165,000						165,000
委託費	4,064,229						4,064,229
委託費	82,548,476	43,754,409		43,754,409			126,302,885
利用料金還付費	35,598	17,637		17,637			53,235
雑費	0	0		0			0
貸倒損失	490,450			0			490,450
管理費							
役員報酬					5,467,560		5,467,560
給料手当					6,507,048		6,507,048
賞与引当金繰入額					246,828		246,828
退職給付費用					2,539,081		2,539,081
福利厚生費					2,097,226		2,097,226
会議費					926		926
旅費交通費					0		0
通信運搬費					102,040		102,040
消耗品費					6,821		6,821
修繕費					370,700		370,700
印刷製本費					164,120		164,120
光熱水料費					37,307		37,307
賃借料					384,584	△ 35,960	348,624
保険料					70,000		70,000
消費税					1,601,100		1,601,100
租税公課					1,650		1,650
手数料					170,734		170,734
支払負担金					89,300		89,300
委託費					792,000		792,000
雑費					1,000		1,000
経常費用計	265,177,420	83,482,022	2,925,732	86,407,754	20,650,025	△ 2,211,850	370,023,349
評価損益等調整前当期経常増減額	△ 2,017,045	5,197,911	1,781,895	6,979,806	△ 916,753	0	4,046,008
投資有価証券評価益							
評価損益等計							
当期経常増減額	△ 2,017,045	5,197,911	1,781,895	6,979,806	△ 916,753	0	4,046,008
2. 経常外増減の部							
(1) 経常外収益							
過年度損益修正益	0						0
経常外収益計	0	0	0	0	0		0
(2) 経常外費用							
経常外費用計	0	0	0	0	0		0
当期経常外増減額	0	0	0	0	0		0
他会計振替額	3,489,903	△ 3,489,903		△ 3,489,903	0		0
税引前当期一般正味財産増減額	1,472,858	1,708,008	1,781,895	3,489,903	△ 916,753		4,046,008
法人税・住民税及び事業税	0	699,700	0	699,700	0		699,700
当期一般正味財産増減額	1,472,858	1,008,308	1,781,895	2,790,203	△ 916,753		3,346,308
一般正味財産期首残高	△ 36,016,335	13,434,169	4,568,690	18,002,859	1,226,071		△ 16,787,405
一般正味財産期末残高	△ 34,543,477	14,442,477	6,350,585	20,793,062	309,318		△ 13,441,097
II 指定正味財産増減の部							
基本財産運用益							
基本財産受取利息	9,600			0	0		9,600
一般正味財産への振替額							
一般正味財産への振替額	△ 9,600			0	0		△ 9,600
当期指定正味財産増減額	0			0	0		0
指定正味財産期首残高	30,000,000			0	0		30,000,000
指定正味財産期末残高	30,000,000	0	0	0	0		30,000,000
III 正味財産期末残高	△ 4,543,477	14,442,477	6,350,585	20,793,062	309,318		16,558,903

## 財務諸表に対する注記

### 1. 継続事業の前提に関する注記

継続事業の前提に重要な疑義を抱かせる事象又は状況はない。

### 2. 重要な会計方針

#### (1) 有価証券の評価基準及び評価方法

- ・満期保有目的有価証券……償却原価法(定額法)によっている。
- ・その他の有価証券……移動平均法による原価法によっている。なお市場性のある有価証券は時価により評価する基準を採用している。

#### (2) 引当金の計上基準について

- ・賞与引当金……職員に対する賞与の支給に備えるため、支給見込額のうち当期に帰属する額を計上している。
- ・退職給付引当金……職員の退職給付に備えるため、当期末における退職給付債務に基づき、当期末において発生していると認められる額を計上している。

#### (3) リース取引の処理方法

- ・ファイナンス・リース取引  
リース物件の所有権が借主に移転すると認められるもの以外のファイナンス・リース取引については、通常の賃貸借取引に係る方法に準じた会計処理によっている。

#### (4) 消費税の会計処理について

消費税等の会計処理は、税込み方式によっている。

### 3. 会計方針の変更

該当なし

### 4. 基本財産及び特定資産の増減額及びその残高

基本財産及び特定資産の増減額及びその残高は、次のとおりである。(単位:円)

科 目	前期末残高	当期増加額	当期減少額	当期末残高
基本財産				
定期預金	30,000,000	0	0	30,000,000
				0
小 計	30,000,000	0	0	30,000,000
特定資産				
退職給付引当資産	67,486,215	13,102	0	67,499,317
				0
小 計	67,486,215	13,102	0	67,499,317
合 計	97,486,215	13,102	0	97,499,317

### 5. 基本財産及び特定資産の財源等の内訳

基本財産及び特定資産の財源等の内訳は、次のとおりである。(単位:円)

科目	当期末残高	(うち指定正味 財産からの充当)	(うち一般正味 財産からの充当)	(うち負債に対 応する額)
基本財産 定期預金	30,000,000	(30,000,000)	—	—
小計	30,000,000	(30,000,000)	—	—
特定資産 退職給付引当資産	67,499,317	—	—	67,499,317
自主事業積立資産	0	—	—	0
小計	67,499,317	—	—	67,499,317
合計	97,499,317	(30,000,000)	—	67,499,317

6. 担保に供している資産

該当なし

7. 固定資産の取得価額、減価償却累計額及び当期末残高(直接法により減価償却を行っている場合)

該当なし

8. 債権の債権金額、貸倒引当金の当期末残高および当該資産の当期末残高

債権の債権金額、貸倒引当金の当期末残高及び当該債権の当期末残高は、次のとおりである。(単位:円)

科目	債権金額	貸倒引当金の 当期末残高	債権の当期末 残高
未収金	8,274,398	0	8,274,398
合計	8,274,398	0	8,274,398

9. 保証債務(債務保証を主たる目的としている場合を除く。)等の偶発債務

該当なし

10. 補助金等の内訳並びに交付者、当期の増減額及び残高

補助金等の内訳並びに交付者、当期の増減額及び残高は、次のとおりである。(単位:円)

補助金等の名称	交付者	前期末残高	当期増加額	当期減少額	当期末残高	貸借対照表上 の記載区分
補助金 自主文化事業費補助金	佐賀市	0	10,000,000	10,000,000	0	—
補助金 文化芸術振興費補助金 (感染症対策)	文化庁	0	1,254,000	1,254,000	0	
補助金 文化芸術振興費補助金 (文化芸術活動の充実支援事業)	文化庁	0	14,731,000	14,731,000	0	
助成金 受取民間助成金 パートナー企業(11社)	オフィシャル パートナー企業(11社)	0	3,400,000	3,400,000	0	
合計		0	29,385,000	29,385,000	0	

11. 指定正味財産から一般正味財産への振替額の内訳

指定正味財産から一般正味財産への振替額の内訳は、次のとおりである。（単位：円）

内 容	金 額
経常収益への振替額 受取基本財産利息振替額	9,600
合 計	9,600

12. 関連当事者との取引の内容

該当なし

13. 重要な後発事象

該当なし

附属明細書

1. 基本財産及び特定資産の明細

財務諸表に対する注記4で記載しているので省略する。

2. 引当金の明細

(単位：円)

科目	期首残高	当期増加額	当期減少額		期末残高
			目的使用	その他	
賞与引当金	5,742,623	4,851,982	5,742,623		4,851,982
退職給付引当金	97,475,977	7,879,100	38,438,874		66,916,203

## 財 産 目 録

令和4年(2022年)3月31日現在

(単位:円)

貸借対照表科目		場所・物量等	使用目的等	金額
<b>(流動資産)</b>				
現金		手元保管	運転資金として	81,937
預金		普通預金 佐賀銀行本店	運転資金として	53,527,348
未収金			利用料金等	8,274,398
前払金			翌期事業費	1,179,934
<b>流動資産合計</b>				<b>63,063,617</b>
<b>(固定資産)</b>				
基本財産	定期預金	定期預金 佐賀信用金庫高木瀬支店	公益目的保有財産であり、運用益を公益目的事業の財源として使用している。	30,000,000
特定資産	退職給付引当資産	普通預金 佐賀信用金庫高木瀬支店	退職金の支払に備えたもの	27,390,322
	退職給付引当資産	定期預金 佐賀信用金庫高木瀬支店	退職金の支払に備えたもの	40,108,995
<b>固定資産合計</b>				<b>97,499,317</b>
<b>資産合計</b>				<b>160,562,934</b>
<b>(流動負債)</b>				
未払金		3月分光熱水料費、業務委託料	施設貸与事業の未払等である。 翌年度施設利用分	63,002,684
前受金		利用料金		8,508,710
預り金		3月分社会保険料		24,752
賞与引当金		職員の夏期賞与の当期帰属分		4,851,982
未払法人税等		法人税、住民税、事業税等		699,700
<b>流動負債合計</b>				<b>77,087,828</b>
(固定負債)	退職給付引当金	職員に対するもの	職員8名に対する退職金の支払に備えたもの	66,916,203
<b>固定負債合計</b>				<b>66,916,203</b>
<b>負債合計</b>				<b>144,004,031</b>
<b>正味財産</b>				<b>16,558,903</b>