

《 評価資料 II 》

○令和3年度上半期実績 資料集

評価資料Ⅱ 【 目次 】

(1) 新型コロナウイルス	
新型コロナウイルスによる使用中止状況	… 1
(2) 施設管理に関すること	
① 入場者数の推移（文化会館）	… 2
② 入場者数の推移（東与賀文化ホール）	… 3
③ 利用率の推移（文化会館）	… 4・6
④ 利用率の推移（東与賀文化ホール）	… 5・7
(3) 文化事業に関すること	
⑤ 文化会館文化事業の入場者数	…8・10～12
⑥ 東与賀文化ホール文化事業の入場者数	…9・13
⑦ 文化会館主催事業の実施件数	…8・10～12
⑧ 文化会館ワークショップの実施件数	…8・10
⑨ 文化会館アウトリーチの実施件数	… 8・10
⑩ 東与賀文化ホール文化事業の実施件数	… 9・13
(4) 財務に関すること	
⑪ 利用料金収入状況（文化会館）	… 14
⑫ 利用料金収入状況（東与賀文化ホール）	… 15
⑬ 指定管理料（文化会館）	… 16
⑭ 指定管理料（東与賀文化ホール）	… 16
⑮ 協賛金収入記録	… 19
⑯ 助成金収入記録	… 20
(5) 参考資料	
⑰ 広報の実績	… 21
⑱ 友の会加入状況	… 22
⑲ 修繕実績（文化会館・東与賀文化ホール）	… 23
⑳ 保守点検記録（文化会館・東与賀文化ホール）	… 24-25
㉑ 財務諸表	… 26～35

※別冊資料 市報、新風、新聞記事、新聞広告、モテモテさが、ざっしにあ、
ホームページ、フェイスブック、フリー情報掲載サイト
自主文化事業アンケート、文化振興事業参加者アンケート

○令和3年度新型コロナウイルスによる施設利用キャンセル状況

R3.9.30現在

文化会館

	中止(件)	検討(件)	変更(件)	予定利用料金(円)	予定入場者数(人)
4月	8	0	0	-1,076,640	-2,130
5月	18	0	2	-3,843,780	-10,480
6月	29	0	1	-4,804,830	-13,097
7月	10	0	2	-2,711,950	-7,052
8月	16	0	1	-2,523,200	-7,030
9月	24	0	1	-4,122,660	-9,430
上半期	105	0	7	-19,083,060	-49,219
10月	18	0	0	-3,771,595	-12,580
11月	4	0	0	-1,066,000	-3,500
12月	1	0	0	-643,000	-1,400
1月	2	0	0	-754,960	-1,500
2月	2	0	0	584,800	1,650
3月	4	0	0	-395,000	-2,200
下半期	31	0	0	-6,045,755	-19,530
合計	136	0	7	-25,128,815	-68,749

東与賀文化ホール

	中止(件)	検討(件)	変更(件)	予定利用料金(円)	予定入場者数(人)
4月	1	0	0	-90,340	-250
5月	3	0	2	-527,660	-1,400
6月	1	0	0	-110,000	-150
7月	1	0	0	-88,720	-250
8月	0	0	0	199,000	500
9月	0	0	0	0	0
上半期	6	0	2	-617,720	-1,550
10月	0	0	0	0	0
11月	0	0	0	0	0
12月	0	0	0	123,690	250
1月	0	0	0	0	0
2月	0	0	0	0	0
3月	0	0	0	0	0
下半期	0	0	0	123,690	250
合計	6	0	2	-494,030	-1,300

○令和3年度「文化芸術活動支援事業補助金の利用実績」

施設名	件数	補助金額	うち新規件数	新規の補助金額
佐賀市文化会館	95	15,868,930	0	0
東与賀文化ホール	18	1,012,380	3	95,090
合計	113	16,881,310	3	95,090

①入場者数の推移(文化会館)

R3年度上半期入場者数 (文化会館)

	4月	5月	6月	7月	8月	9月	10月	11月	12月	1月	2月	3月	計
大ホール	6,767	2,515	5,280	13,027	3,964	3,550							35,103
中ホール	2,972	1,348	1,461	5,768	2,885	2,856							17,290
イベントホール	1,450	570	935	3,533	792	805							8,085
大会議室	815	625	830	899	912	780							4,861
和室	85	29	33	85	74	15							321
特別会議室	87	15	45	30	30	26							233
小会議室	100	32	99	87	46	54							418
リハーサル室	437	656	572	2,140	725	490							5,020
練習室1	34	80	130	260	434	107							1,045
練習室2	96	70	111	190	195	71							733
練習室3	53	55	75	98	112	102							495
計	12,896	5,995	9,571	26,117	10,169	8,856	0	0	0	0	0	0	73,604

R3年度上半期 文化会館ホール入場者数

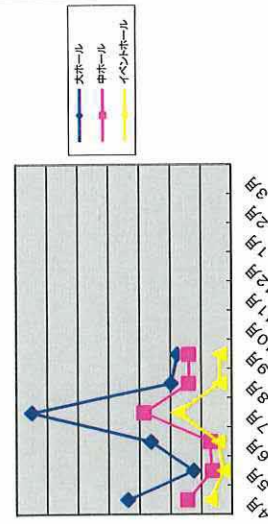

(参考) R2 文化会館ホール入場者数

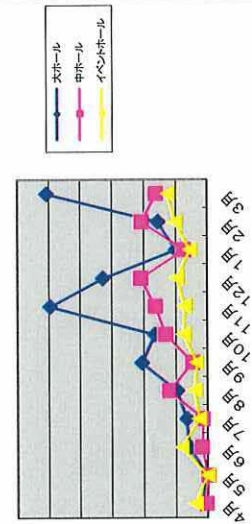

R3年度上半期 文化会館会議室入場者数

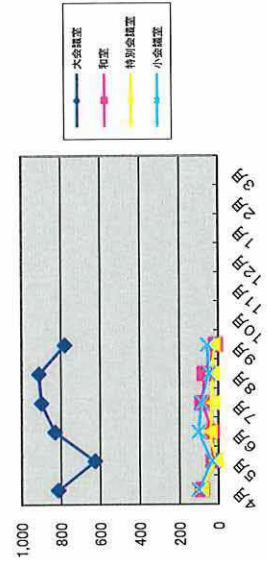

(参考) R2 文化会館会議室入場者数

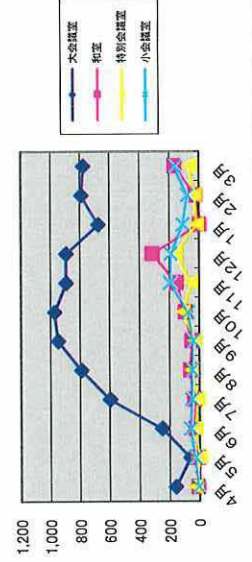

R3年度上半期 文化会館練習室入場者数

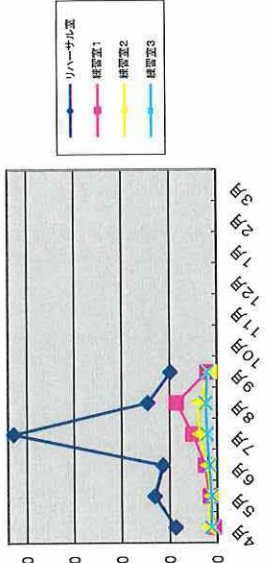

(参考) R2 文化会館練習室入場者数

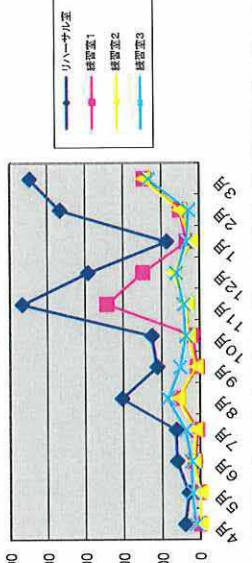

R3年度上半期入場者数（東与賀文化ホール）

	4月	5月	6月	7月	8月	9月	10月	11月	12月	1月	2月	3月	計
ホール	469	446	1,196	891	680	0	0	0	0	0	0	0	3,682
ホワイエ	455	247	1,182	398	631	0	0	0	0	0	0	0	2,913
ミーティング室	163	88	119	123	70	0	0	0	0	0	0	0	563
控室	49	59	68	157	42	0	0	0	0	0	0	0	375
計	1,136	840	2,565	1,569	1,423	0	0	0	0	0	0	0	7,533

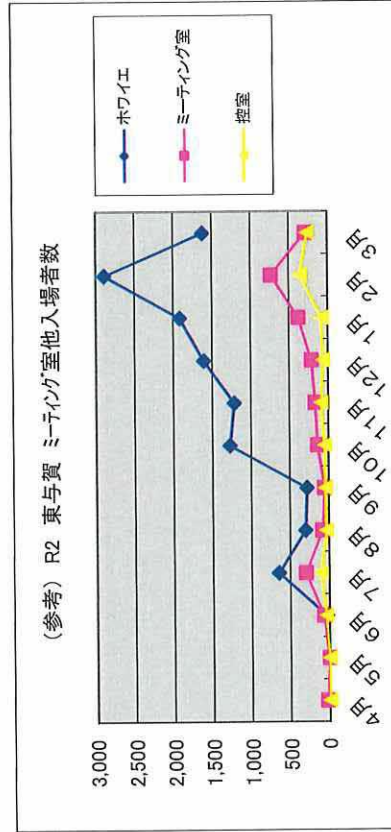
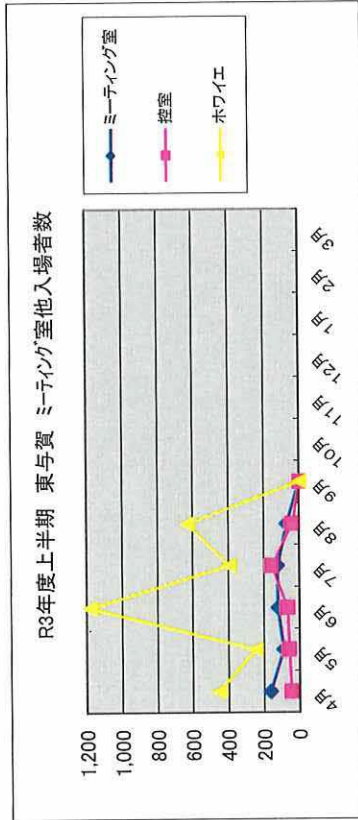
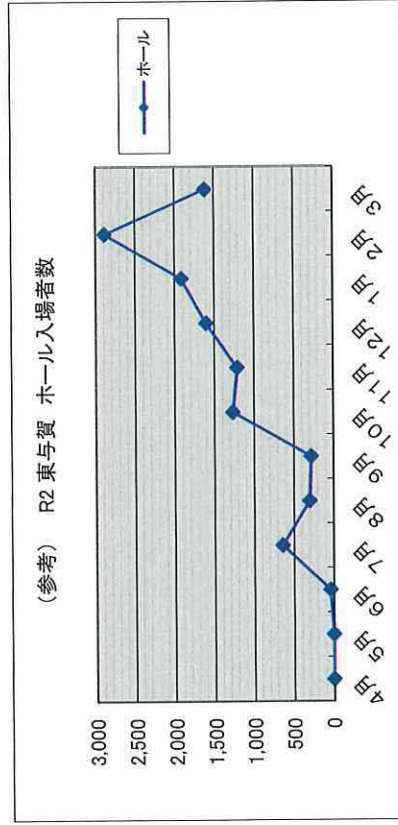
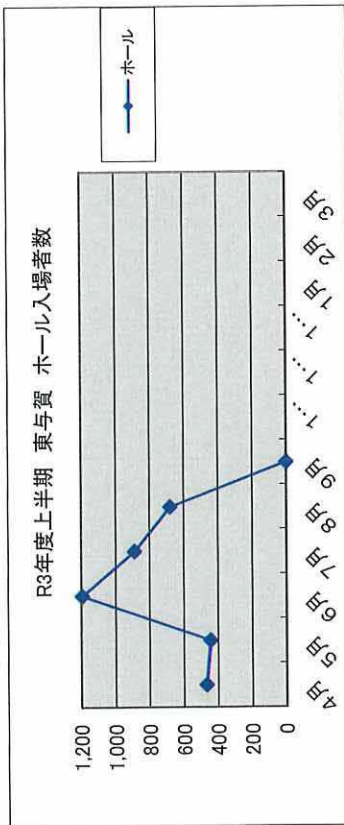

③利用率の推移(文化会館)

利用率 = 利用日数 ÷ 利用可能日 × 100

R3年度上半期利用率 (文化会館)

	4月	5月	6月	7月	8月	9月	10月	11月	12月	1月	2月	3月	計
大ホール	55.55	57.69	68.96	100.00	80.76	36.00							
中ホール	71.42	34.61	46.15	90.00	88.88	60.00							
イベントホール	72.41	34.61	58.62	76.66	70.37	56.00							
大会議室	68.96	41.37	55.17	70.00	53.57	64.00							
和室	20.68	7.14	6.89	26.66	21.42	4.00							
特別会議室	31.03	3.57	17.24	20.00	10.71	12.00							
小会議室	48.27	21.42	37.93	50.00	25.00	32.00							
リハーサル室	72.41	67.85	75.86	96.66	92.85	76.00							
練習室1	31.03	17.85	31.03	63.33	64.28	40.00							
練習室2	51.72	21.42	24.13	53.33	50.00	36.00							
練習室3	37.93	32.14	27.58	63.33	78.57	64.00							
計	50.94	30.69	40.82	64.54	57.56	43.63							

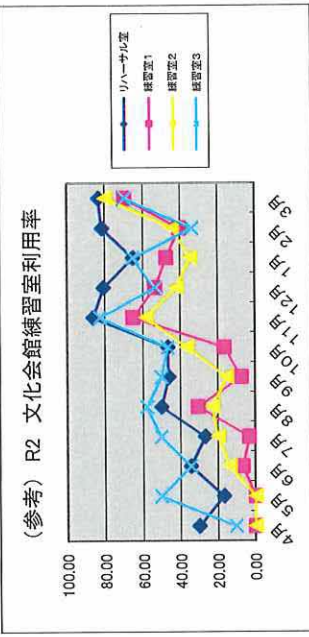
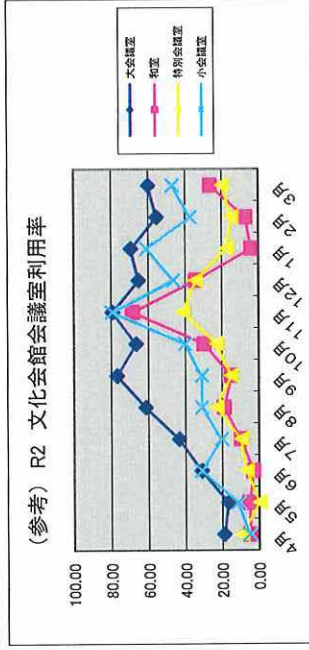
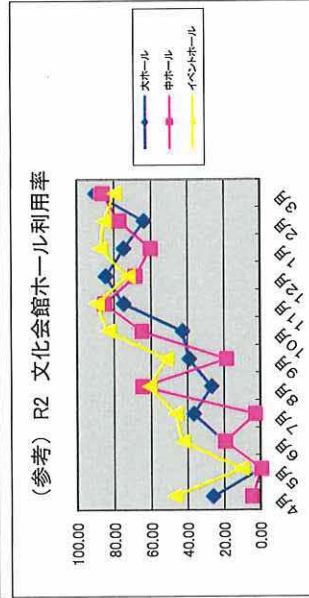
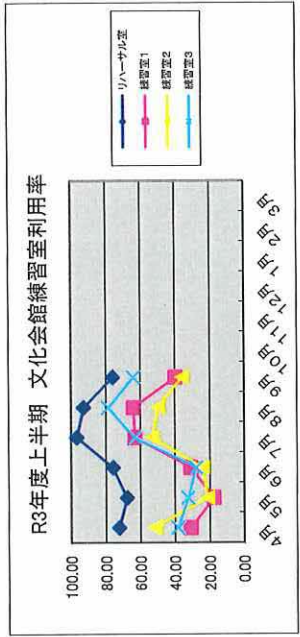
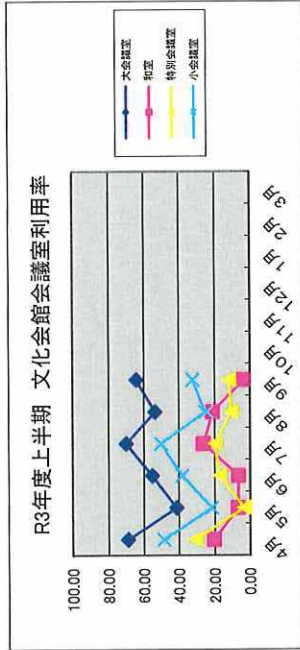
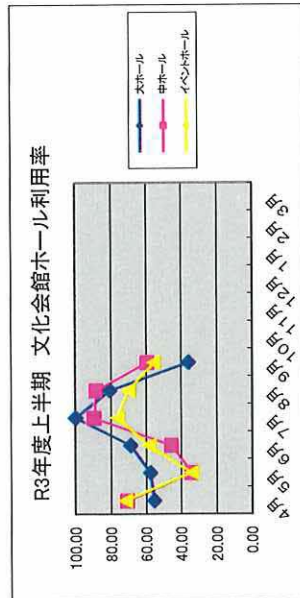

R3年度上半期利用率（東与賀文化ホール）

利用率＝利用日数÷利用可能日×100

	4月	5月	6月	7月	8月	9月	10月	11月	12月	1月	2月	3月	計
ホール	30.76	26.66	34.48	50.00	77.77	0.00							
ホワイエ	19.23	16.66	31.03	14.28	44.44	0.00							
ミーティング室	35.71	40.00	58.62	39.28	55.55	0.00							
控室	32.14	33.33	48.27	58.62	77.77	0.00							
計	29.62	29.16	43.10	40.54	63.88	0.00							

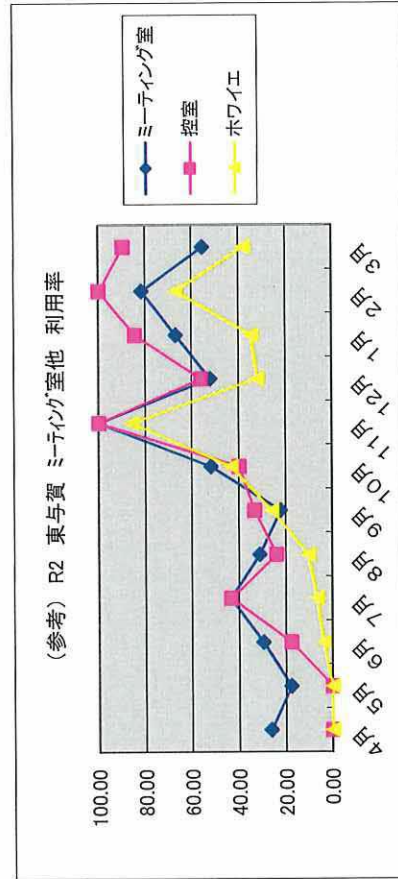
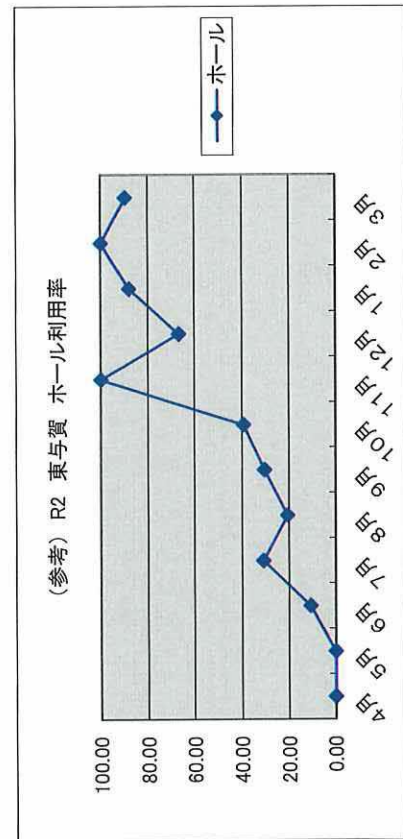
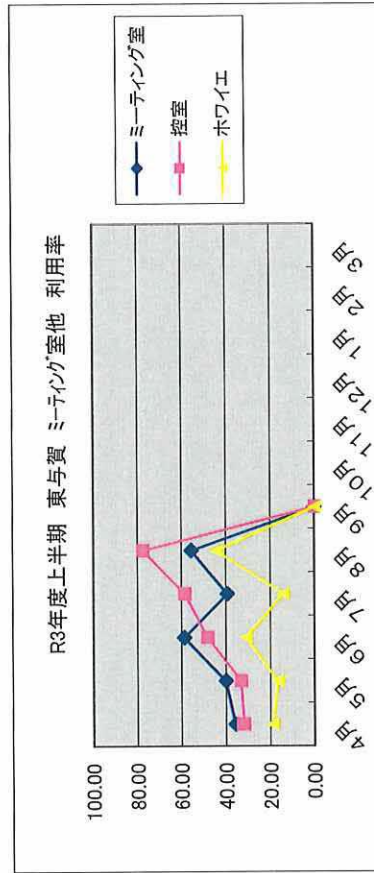
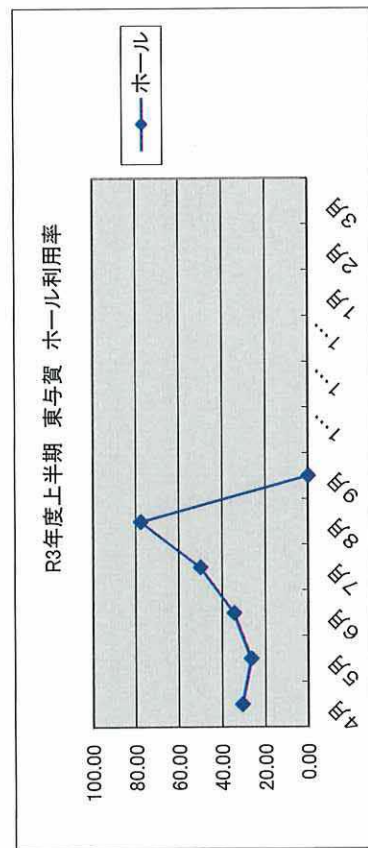

④利用率の推移(東与賀文化ホール)

□文化会館練習利用調べ(R3年度上半期)

※件数=1日の貸出しは、午前、午後、夜間の3区分あり、1日最大3件の貸出し件数として集計します。

・大ホール

	4月	5月	6月	7月	8月	9月	10月	11月	12月	1月	2月	3月	計
練習利用件数	2	8	21	35	20	2							88
利用件数	36	33	41	74	47	19							250

・中ホール

	4月	5月	6月	7月	8月	9月	10月	11月	12月	1月	2月	3月	計
練習利用件数	6	5	8	16	15	6							56
利用件数	45	17	24	69	64	33							252

・イベントホール

	4月	5月	6月	7月	8月	9月	10月	11月	12月	1月	2月	3月	計
練習利用件数	9	2	5	15	13	7							51
利用件数	37	20	30	55	34	25							201

・リハーサル室

	4月	5月	6月	7月	8月	9月	10月	11月	12月	1月	2月	3月	計
練習利用件数	17	23	24	17	37	27							145
利用件数	40	32	33	73	58	34							270

・練習室1

	4月	5月	6月	7月	8月	9月	10月	11月	12月	1月	2月	3月	計
練習利用件数	3	1	12	6	5	10							37
利用件数	19	10	17	41	38	21							146

・練習室2

	4月	5月	6月	7月	8月	9月	10月	11月	12月	1月	2月	3月	計
練習利用件数	11	4	2	9	8	14							48
利用件数	26	12	10	39	27	16							130

・練習室3

	4月	5月	6月	7月	8月	9月	10月	11月	12月	1月	2月	3月	計
練習利用件数	8	8	5	3	6	5							35
利用件数	18	12	11	41	41	23							146

※練習利用件数の推移

合計	H28		H29		H30		R1		R2		R3上半期	
練習利用件数	1,194	29.7%	1,295	30.9%	1,143	28.0%	794	21.6%	655	30.3%	460	33.0%
利用件数	4,020		4,195		4,087		3,679		2,159		1,395	

※利用団体

□文化会館練習利用団体

- ・音楽団体(交響楽団、吹奏楽団、邦楽、個人)、高校・中学の吹奏楽部、合唱部
- ・舞踊団体(日舞、洋舞)、社交ダンス、フラダンス
- ・劇団

※リハーサル室・練習室が練習利用でない場合

- ・全国大会、九州大会等での会場・控室として利用

□東与賀文化ホール練習利用調べ(R3年度上半期)

ホール

	4月	5月	6月	7月	8月	9月	10月	11月	12月	1月	2月	3月	計
練習利用件数	2	1	2	17	3	0							25
利用件数	18	15	23	27	16	0							99

ミーティング室

	4月	5月	6月	7月	8月	9月	10月	11月	12月	1月	2月	3月	計
練習利用件数	0	0	0	2	0	0							2
利用件数	26	26	39	21	10	0							122

※練習利用件数の推移

合計	H28		H29		H30		R1		R2		R3上半期	
練習利用件数	80	9.8%	85	8.8%	113	11.5%	99	9.9%	63	9.3%	27	12.2%
利用件数	813		971		981		995		680		221	

□東与賀文化ホール練習利用団体

- ・吹奏楽部
 - 昭栄中学校
 - 鍋島中学校
 - 城西中学校
 - 成章中学校
 - 城南中学校
 - 大和中学校
 - 佐賀北高等学校
- ・文化団体
 - 佐賀市民吹奏楽団
- ・合唱部
 - 城北中学校
- ・その他
 - ぐるっぼせれ一の
 - 鶴田 仁美
 - 香月 千登勢

⑤文化会館文化事業の入場者数

⑦文化会館主催事業の実施件数

⑧文化会館ワークショップの実施件数

⑨文化会館アウトリーチの実施件数

文化会館 自主文化事業に関すること (R3 年度上半期)

○入場者数

主催事業 4 企画 4 公演、体験活動事業 3 企画 6 公演、4 ヶ所のアウトリーチを実施し、自主文化事業全体で 1,486 名の入場があった。

○主催事業

公演日	公 演 名	入場者数
4/24	気軽にクラシック 市原愛 ソプラノリサイタル	99 名
6/16	渡辺貞夫カルテット	316 名
7/6	気軽にクラシック 出田りあ&村治佳織 デュオコンサート	364 名
9/18	気軽にクラシック 酒井有彩 ピアノリサイタル	189 名
		968 名

○ワークショップ

公演日	公 演 名	定員	参加数
7/31	夏休みわくわくワークショップ 2021 オカリナ ワークショップ (2 回公演)	40 名	87 名
8/8	夏休みわくわくワークショップ 2021 大道芸ワークショップ (2 回公演)	40 名	44 名
8/21	夏休みわくわくワークショップ 2021 書道ワークショップ (2 回公演)	40 名	51 名
			182 名

○アウトリーチ

日付	学校名	参加人数	アーティスト・内容
4/23	附属小学校 5 年	108 名	市原愛 ソプラノ アウトリーチ
	〃 6 年	110 名	
7/6	勸興小学校 5・6 年	118 名	出田りあ マリンバ アウトリーチ
9/17	本庄小学校 5 年	一名	酒井有彩 ピアノ アウトリーチ ※台風のため休校で中止
	6 年	一名	
		336 名	

⑥東与賀文化ホール文化事業の入場者数

⑩東与賀文化ホール文化事業の実施件数

東与賀文化ホール 文化振興事業に関すること (R3 年度上半期)

○入場者数

主催事業 5 企画 5 公演、体験活動事業 1 企画 2 公演を実施し、4 カ所のアウトリーチを実施し、文化振興事業全体で 894 名の入場があった。

○主催事業

公演日	公 演 名	入場者数
4/18	人形浄瑠璃「文楽」公演	186 名
5/22	ひがしよかこどものひろば 人形劇「みてても、いい？」	156 名
6/12	九響メンバーによる名曲の花束コンサート	192 名
6/27	ひがしよか JAZZ LIVE ユッコ・ミラー カルテット	168 名
7/10	ひがしよか納涼ふれあい寄席 柳亭小痴楽 独演会	108 名
		810 名

○ワークショップ

公演日	公 演 名	定員	参加数
8/6	夏休みわくわくワークショップ 2021 打楽器ワークショップ	100 名	84 名
			84 名

○アウトリーチ

日付	学 校 名	参加人数	アーティスト・内容
無し			
		名	

令和3年度 佐賀市文化会館自主文化事業の実績

【体験活動事業】

公演名	公演日 (会場)	発券枚数 (入場者数)	総収入(A)		総経費 (B)	収支 (A)-(B)	所見
			入場料収入等	補助金			
アーティスト特別授業2021 市原愛ソプラノアウトリーチ	R3.4.23(金) 附属小学校5年生 " 6年生 (2回公演)	— (108名) (110名)	0	100,000	47,320	52,680	新型コロナウイルス感染症により新年度も学校行事の調整を優先とされ、全校単位や学年単位での受入れ先が見つからない状況であった。そうした中で佐賀大学教育学部附属小学校において5年全児童と6年全児童への授業という形で個別に2回実施する事が出来た。 ・鑑賞だけではなく、児童から質問に答えるコーナーを設けたり校歌を一緒に歌うといった参加が出来る内容により、最後まで児童の関心を高く保つ事が出来た。
アーティスト特別授業2021 出田りあアウトリーチ	R3.7.6(火) 勤興小学校5・6年生 (1回公演)	— (118名)	0	100,000	101,020	▲ 1,020	新型コロナウイルス感染症の影響は続いており、学校での実施が難しい状況に変化は見られなかった。勤興小学校において5・6年生合同の授業という形で1回実施する事が出来た。 ・マリンバという楽器の奏法を身近に見てもらい演出と曲の解説により、児童に興味を持って参加して貰えたと思う。 ・本公演によるアウトリーチが1回しか実施出来ていない。年度内で他のアウトリーチに代えて対応する。
夏休みわくわくワークショップ2021 オカリナ ワークショップ	R3.7.31(土) イベントホール (2回公演)	— (46名) (41名)	0	500,000	439,143	60,857	・新型コロナウイルス感染症の状況にも関わらず前回参加者を越える問合せがあり、受付初日に締切った。楽器体験と参加者へのプレゼントという組合せが申込に繋がったと思われる。 ・感染症対策として定員を10組程度と制限し、前回より公演時間を短くして1時間で実施した。楽器の体験と練習に時間が取れるように、演者による演奏曲を減らし、児童全員によるステージ演奏は省いて時間調整と密を避ける内容で実施した。
夏休みわくわくワークショップ2021 大道芸ワークショップ	R3.8.8(日) イベントホール (2回公演)	— (29名) (15名)	0	250,000	138,826	111,174	新型コロナウイルス感染症対策として、各回10組(30名を目安)に限定し、配布物は事前送付、受付での検温とアルコール消毒を実施した。感染症の影響により午後の部は当日5名のキャンセルがあった。 内容については、演者が使用する道具を消毒するなどして前回より児童が体験できる演目を増やして実施した。ただし児童全員による体験は接触があると保護者も安心出来ないと判断して1種類に制限して実施した。
夏休みわくわくワークショップ2021 書道ワークショップ	R3.8.21(土) イベントホール (2回公演)	— (29名) (22名)	0	250,000	86,770	163,230	新型コロナ感染症対策として、(20名の児童に限定し、配布物は事前送付、受付での検温とアルコール消毒を実施した。 当初のパフォーマンスを近くで参加児童が鑑賞する事は中止して1組ずつ机の上での練習という形を取った。それでも「書写」と「書道」の違いを解りやすく説明した事で、自由に書ける楽しさを練習を通して実感出来たと感じられた。
アーティスト特別授業2021 酒井有彩ピアノアウトリーチ	R3.9.17(金) 本庄小学校5年生 " 6年生 (2回公演)	— (-名) (-名)	0	100,000	17,050	82,950	※台風のため休校で中止 ・中止決定の前にピアノ調律を行っていたため経費が発生している。 ・中止した2回のアウトリーチは年度内に他のアウトリーチに代えて対応する。
地域芸術家アウトリーチ アンサンブル・ドリオ・リアン	R3.11.27(土) 勤興公民館 R3.12.8(水) 中央児童センター R3.12.10(金) 北部児童センター R3.12.18(土) 大和老人福祉センター R4.1.20(木) 東与賀児童センター	— (名) (名) (名) (名) (名)					
にわかアウトリーチ		— (名) (名)					
	6企画 11公演	(518名)	0	1,300,000	830,129	469,871	

【主催事業】

公演名	公演日 (会場)	発券枚数 (入場者数)	総収入(A)		総経費 (B)	収支 (A)-(B)	所見
			入場料収入等	補助金			

気軽にクラシック 市原 愛ソプラノ・リサイタル ～木漏れ日の中をはためく、歌の翼～	R3.4.24(土) 中ホール (1回公演)	158枚 (99名)	104,800	500,000	1,137,299	▲ 532,499	新型コロナウイルス感染症として収容人数50%制限、赤外線カメラで検温、手指消毒、非接触入場などの対策を行った。チケット発売開始から公演日の4月後半にかけて感染者数が増加傾向にあった事と、ソプラノという歌唱であった事も購入に影響したと考えられる。当日の入場者数も発券枚数の6割であった点からも感染症の影響が大きかったと感じられる。
渡辺貞夫カルテット2021	R3.6.16(水) 中ホール (1回公演)	345枚 (316名)	1,749,491	300,000	3,202,944	▲ 1,153,453	令和2年度事業として令和3年3月16日に予定していたが、新型コロナウイルス感染症により令和3年度事業として6月16日に延期して実施した。新型コロナウイルス感染症として収容人数50%制限、赤外線カメラで検温、手指消毒、非接触入場などの対策を行った。入場料金は廉価な設定ではなかったが、渡辺貞夫のように知名度が高く長い演奏歴のアーティストであった事と、感染者数が減少傾向にあった次期が重なり集客に繋がったと思われる。
気軽にクラシック 出田りあ&村治佳織 デュオコンサート ～マリンバとギターで紡ぐ 音のタペストリー～	R3.7.6(火) 中ホール (1回公演)	400枚 (364名)	348,362	500,000	1,227,442	▲ 379,080	令和2年度事業として令和3年6月11日に予定していたが、新型コロナウイルス感染症により令和3年度事業として7月6日に延期して実施した。新型コロナウイルス感染症として収容人数50%制限、赤外線カメラで検温、手指消毒、非接触入場などの対策を行った。チケット発売期間中の5月後半から公演日にかけて新型コロナウイルス感染者数が減少傾向にあった事で販売が鈍化しなかった。また、村治佳織の公演が久しぶりであった事も平日夜公演にも関わらず販売が伸びた要因と考えられる。
気軽にクラシック 酒井有彩ピアノ・リサイタル ～浪漫と情熱、あなたを魅了する 華麗なる響 ～	R3.9.18(土) 中ホール (1回公演)	242枚 (189名)	193,050	500,000	839,884	▲ 146,834	新型コロナウイルス感染症として収容人数50%制限、赤外線カメラで検温、手指消毒、非接触入場などの対策を行った。発売開始から8月中旬の感染者数が増加した時期は販売が鈍化し、9月に入ってから感染者数が減少するにつれて券売が伸びる状況であった。公演に対する関心があっても感染拡大の様子を伺いながら購入や来場を考える傾向が現れていると感じた。
宝塚歌劇 宙組公演	R3.12.1(水) 大ホール (2回公演)	枚 (名)					
佐渡裕指揮 シエナ・ウインド・オーケストラ	R4.2.8(火) 大ホール (1回公演)	枚 (名)					
NAOTO & 清塚信成 アコースティック デュオコンサート	R4.2.13(日) 大ホール (1回公演)	枚 (名)					
友の会優待企画 イルカ 50th Anniversaryコンサート	R4.2.19(土) 大ホール (1回公演)	枚 (名)					
佐賀ユーモア劇場2022	R3.3.6(日) 中ホール (1回公演)	枚 (名)					
辻井伸行×三浦文彰 究極の協奏曲コンサート	R4.3.27(日) 大ホール (1回公演)	枚 (名)					
		枚 (名)					
	4企画 4公演	1,145枚 (968名)	2,395,703	1,800,000	6,407,569	▲ 2,211,866	

【協力・会員特典事業】

公演名	公演日 (会場)	発券枚数 (入場者数)	総収入(A)		総経費 (B)	収支 (A)-(B)	所見
			入場料収入等	補助金			
手寫葵 15th Anniversary Concert 2021	R3.7.11(日) 大ホール (1回公演)	—	31,657	0	0	31,657	GAKUONとの協力事業 出演:手寫葵
鼓童 ワン・アース・ツアー2021	R3.11.20(土) 大ホール (1回公演)	—	0	0	0	0	佐賀新聞との共催事業 出演:鼓童

第47回日本フィル in Kyushu 2021佐賀公演	R4.2.14(土) 大ホール (1回公演)	—	0	0	0	0	実行委員会との協力事業 管弦楽:日本フィルハーモニー交響楽団 指揮:ピエタリ・インキネン ピアノ:上原彩子
	1企画 1公演		31,657	0	0	31,657	
総合計	11企画 16公演	1,145枚 (1,486名)	2,427,360	3,100,000	7,237,698	▲ 1,710,338	

令和3年度 東与賀文化ホール文化振興事業の実績

【体験活動事業】

公演名	公演日 (会場)	発券枚数 (入場者数)	総収入(A) (入場料収入等)	総経費 (B)	収支 (A)-(B)	所見
夏休みわくわくワークショップ2021 打楽器で世界旅行	R3.8.6(金) ホール (2回公演)	— (47名) (37名)	0	239,685	▲ 239,685	世界的に活躍するパーカッションist:ヤヒロモヒロ氏を迎え、小学生を対象にしたワークショップを開催した。ヤヒロ氏がアフリカ発祥のジャンベ等で音を出すのにあわせてリズム遊びをしながら、現在でも一部の民族で楽器がコミュニケーションツールとして生活の中で使用していることをわかりやすく説明された。
第9回佐賀市民芸術祭プライベート ひがしよかピアノマラソン フェスティバル コンサート	R3.10.2(土) ホール (2回公演)	— (名) (名)				
令和3年度公共ホール音楽活性化支援事業 音楽届け隊 金子三勇二ピアノアウトリーチ	R3.10.21(木) 22(金) 赤松小学校8年1・2組 " 6年3・4組 (4回公演)	— (名) (名) (名) (名)				(一財)地域創造からの助成事業
	1企画 2公演	(84名)	0	239,685	▲ 239,685	

【主催事業】

公演名	公演日 (会場)	発券枚数 (入場者数)	総収入(A) (入場料収入等)	総経費 (B)	収支 (A)-(B)	所見
人形浄瑠璃「文楽」公演	R3.4.18(日) ホール (1回公演)	203枚 (186名)	193,642	331,435	▲ 137,793	県内で活動する伝統芸能団体である「唐津伝統浄瑠璃保存会」を招聘し、平成30年8月以来の再演を行った。市文化連盟東与賀支部及びその関係者の協力もあり、コロナ禍の状況の中、200枚以上を販売することができた。
ひがしよかこどものひろば 人形劇「みてても、いい？」	R3.5.22(土) ホール (1回公演)	159枚 (156名)	106,035	279,060	▲ 173,025	佐賀市を拠点に活動する人形劇団つじのキャンパニーと、関西を拠点にする人形劇くわえ・ぱべつとステージの共演による人形劇を実施した。身近にいる仲間の大切さをテーマにした内容を、多くの幼児が関心を持って観ていた。主宰する北村・つげ高氏の演劇力が素晴らしい公演であった。
九響メンバーによる 名曲の花東コンサート	R3.6.12(土) ホール (1回公演)	197枚 (192名)	415,625	660,119	▲ 244,494	九州交響楽団で活躍している演奏者を招聘し、クラシック音楽の名曲で構成したコンサートを実施した。大坪健人氏(ピアノ、佐賀市在住)をゲストに迎え、ピアノとそれぞれの九響メンバーによる楽器が奏でる音色を通して、聴衆は楽器の違いや良さを感じることができた。
ひがしよかJAZZ LIVE ユッコ・ミラー カルテット	R3.6.27(日) ホール (1回公演)	187枚 (168名)	536,018	934,045	▲ 398,027	メディアでも注目されている若手アーティスト:ユッコ・ミラー氏率いるカルテットの公演を行った。You Tube等SNSの発信も積極的に行っている影響が大きく、大学生及び高校生以下の発券が2割程度あり、親子での来場が多かった。
ひがしよか納涼ふれあい寄席 柳亭小痴楽 独演会	R3.7.10(土) ホール (1回公演)	138枚 (108名)	277,575	421,391	▲ 143,816	人気落語家:柳亭小痴楽氏を招聘し、独演会を開催した。小痴楽師匠の若い感性から生まれる古典の江戸落語に、とても満足された旨の感想を多くいただいた。また小痴楽師匠からも、現在観客有りで寄席を行う機会が少ない中での出演にとても感謝されていた。
令和3年度公共ホール音楽活性化支援事業 金子三勇二ピアノリサイタル	R3.10.23(土) ホール (1回公演)	一枚 (一名)			0	
ひがしよかSAGAのアーティストシリーズ ヴァイオリンカルテット TETRA CHORD featuring 荒木真衣子	R3.11.27(土) ホール (1回公演)	一枚 (一名)			0	
クリスマスコンサート 「ベートーヴェンさん こんにちは！」	R3.12.18(土) ホール (2回公演)	一枚 (一名)			0	
新春ふれあい寄席 古今亭菊之丞 独演会	R4.1.15(土) ホール (1回公演)	一枚 (一名)			0	
東与賀町民文化祭	R4.2.12(土) 13(日) 全館 (1回公演)	一枚 (一名)			0	
ピアノカの魔術師 ファミリーコンサート	R4.2.20(日) ホール (1回公演)	一枚 (一名)	0		0	
2022がばい高校演劇祭 in ひがしよか	R4.3.20(日) 21(祝) ホール (2回公演)	一枚 (一名)	0		0	
	5企画 5公演	884枚 (810名)	1,528,895	2,626,050	▲ 1,097,155	
総合計	6企画 7公演	884枚 (894名)	1,528,895	2,865,735	▲ 1,336,840	

⑪利用料金収入状況(文化会館)

令和3年度 利用料金収入状況表(文化会館)

(単位：円)

	4月	5月	6月	7月	8月	9月	10月	11月	12月	1月	2月	3月	合計
大ホール	1,718,920	3,716,550	3,374,320	2,115,250	1,868,850	1,608,940	0	0	0	0	0	0	14,402,830
中ホール	1,650,980	1,983,730	580,740	2,145,970	1,042,790	1,627,560	0	0	0	0	0	0	9,031,770
小ホール	752,020	1,017,920	568,950	679,900	281,180	374,170	0	0	0	0	0	0	3,674,140
大会議室	267,840	559,000	262,360	218,120	168,740	215,310	0	0	0	0	0	0	1,691,370
和室	51,550	13,220	2,040	32,460	33,640	30,040	0	0	0	0	0	0	162,950
特別会議室	69,570	28,840	52,880	20,960	68,970	4,810	0	0	0	0	0	0	246,030
小会議室	95,740	223,780	67,680	78,130	59,020	34,590	0	0	0	0	0	0	558,940
リハール室	185,910	173,720	178,910	196,950	136,450	157,420	0	0	0	0	0	0	1,029,360
練習室1	38,310	117,540	59,490	104,130	71,670	29,610	0	0	0	0	0	0	420,750
練習室2	35,160	73,250	38,280	52,580	17,370	34,170	0	0	0	0	0	0	250,810
練習室3	17,040	44,430	16,020	33,930	34,490	30,460	0	0	0	0	0	0	176,370
大ホール楽屋	105,120	247,620	151,220	119,110	36,930	49,320	0	0	0	0	0	0	709,320
中ホール楽屋	73,560	118,500	59,040	84,000	47,040	70,470	0	0	0	0	0	0	452,610
合計	5,061,720	8,318,100	5,411,980	5,881,490	3,867,140	4,266,870	0	0	0	0	0	0	32,807,250

令和2年度実績	1,328,030	1,760,140	2,350,090	2,704,780	2,309,100	3,960,730	2,491,630	3,133,990	5,345,130	7,182,420	5,377,370	9,067,780	47,011,190
---------	-----------	-----------	-----------	-----------	-----------	-----------	-----------	-----------	-----------	-----------	-----------	-----------	------------

令和3年度 利用料金収入状況表(東与賀文化ホール)

(単位：円)

	4月	5月	6月	7月	8月	9月	10月	11月	12月	1月	2月	3月	合計
ホー ル	265,780	603,090	183,330	137,610	306,160	74,640	0	0	0	0	0	0	1,570,610
ホワイエ	21,100	21,270	1,570	2,570	4,330	4,330	0	0	0	0	0	0	55,170
ミーテイング 室	64,080	51,760	50,680	42,400	11,790	9,700	0	0	0	0	0	0	230,410
控室	2,560	2,020	7,090	7,380	2,080	0	0	0	0	0	0	0	21,130
合計	353,520	678,140	242,670	189,960	324,360	88,670	0	0	0	0	0	0	1,877,320

令和2年度実績	22,230	10,140	140,210	357,810	154,060	119,170	324,640	194,440	224,310	584,900	239,860	1,016,830	3,388,600
---------	--------	--------	---------	---------	---------	---------	---------	---------	---------	---------	---------	-----------	-----------

⑬指定管理料(文化会館)

⑭指定管理料(東与賀文化ホール)

文化施設費の推移

年度	管理運営委託料(文化)	管理運営委託料(市民)	自主文化事業費補助金	備考
H18	154,227,000	45,174,000	10,530,000	指定管理者制度開始
H19	152,237,000	44,366,000	10,000,000	
H20	143,576,000	41,170,000	10,000,000	
H21	139,035,000	41,170,000	10,000,000	
H22	140,276,000	40,383,000	10,000,000	
H23	149,579,000	39,007,000	10,000,000	
H24	148,526,000	38,962,000	10,500,000	
H25	139,896,000	38,554,000	10,500,000	
H26	150,590,000	40,131,000	8,000,000	
H27	149,559,000	42,318,000	10,000,000	
年度	管理運営委託料(文化)	管理運営委託料(東与賀)	自主文化事業費補助金	備考
H28	139,007,000	40,935,000	10,000,000	
H29	148,745,000	41,122,000	10,000,000	
H30	146,811,000	41,122,000	10,000,000	
R1	146,628,000	41,875,000	10,000,000	
R2	149,650,000	46,018,000	10,000,000	
R3	148,719,000	45,979,000	10,000,000	

委託業務の入札

年度	佐賀市文化会館	佐賀市民会館
H18	樹木等管理業務、清掃業務	樹木等管理業務、清掃業務
H19	警備業務、樹木等管理業務	警備業務、樹木等管理業務
H20	樹木等管理業務	樹木等管理業務
H21	清掃業務	清掃業務
H22	—	—
H23	警備業務、樹木等管理業務	警備業務、樹木等管理業務
H24	清掃業務	清掃業務
H25	—	—
H26	警備業務	警備業務
H27	清掃業務	—
年度	佐賀市文化会館	東与賀文化ホール
H28	樹木等管理業務	—
H29	警備業務	—
H30	清掃業務	—
R1	設備管理業務、消防用設備保守点検、自家用電気工作物保安業務	—
R2	警備業務	—
R3	清掃業務 樹木等管理業務	—

○R3年度佐賀市文化会館委託業務

No.	委託業者名	業務項目	内容	契約理由	契約金額
1	(株)西日本企画サービス	舞台操作業務	舞台機構、舞台照明、舞台音響設備の維持管理及び操作、舞台利用打ち合わせ企画/毎日	知識と経験が必要な業務で県内に業務能力をもつ業者がない	42,609,600
2	(株)サンビルサービスセンター	清掃業務	毎日	3年に一度入札 ※R3年度入札	13,142,800
		空気環境測定	年6回		290,400
		貯水槽清掃	年2回		132,000
		衛生害虫駆除	年2回		242,000
		中ホール奈落湧水槽清掃	年1回		107,800
3	中央警備保障(株)	警備業務	常駐警備8時～22時、機械警備22時～8時/毎日	3年に一度入札 ※R2年度入札	14,019,720
4	(一財)九州電気保安協会 佐賀事業所	設備管理業務	電気、空調、給排水衛生ガス設備の維持管理/毎日	経済産業大臣指定調査機関で、知識と経験があり誠実に業務を履行している	15,026,000
		冷却塔保守点検	毎月	※R1年度入札	393,800
		ばい煙測定	年2回		206,140
		電気設備保守点検	年1回		845,900
5	(一財)九州電気保安協会 佐賀事業所	自家用工作物保安業務 デマント監視業務	電気工作物の定期点検、測定及び試験/毎月	電気事業法、市保安規程による電気主任技術者を配置できる	1,370,160
6	(一財)九州電気保安協会 佐賀事業所	消防用設備保守点検	年2回	※R1年度入札	2,519,000
7	千代田計装(株)	中央監視盤保守点検	年2回+冷暖房切替時	設置工事及び機器調達をした業者	2,200,000
8	三菱電機ビルテクノサービス(株)	エレベーター保守点検(1号機)	毎月(自動診断運転) 毎月(技術員派遣)	当施設のエレベーターに熟知している	752,400
9	(株)日立ビルシステム 九州支社	エレベーター保守点検(2号機)	毎月(自動診断運転) 4, 7, 10, 1月(技術員派遣)	当施設のエレベーターに熟知している	567,600
10	栄城設備工業(株)	吸収冷温水機保守点検	シーズンイン、シーズン中、シーズンオフ(年4回)	設置工事をし、機器を熟知している	1,309,000
11	三菱電機ビルテクノサービス(株)	冷凍空調機保守点検	シーズンイン、シーズン中(年4回)	当施設の設備専門のメンテナンス業者	440,000
12	三精テクノロジー(株)九州営業所	舞台機構保守点検	吊物、迫り、幕類、オーケストラピット、音響反射板、残響可変装置など機械、電気、ワイヤーロープ/毎月、中H(偶数月)、大H(奇数月)	設置工事をし、機構を熟知している	2,547,600
13	(株)松村電機製作所 九州支店	舞台照明保守点検	主幹盤、調光器盤、操作卓、照明機器、コンセント/年1回	設置工事をし、設備を熟知している	2,992,000
14	パナソニック システムソリューションズ ジャパン(株)	舞台音響保守点検	音響調整卓、電力増幅架、コンセント盤、音響機器/年1回	設置工事をし、設備を熟知している	2,656,500
15	㈱東楽園	樹木等管理業務	除草、剪定、防除、施肥/随時	5年に一度入札 ※R3年度入札	1,540,000
16	オリエント産業(株) 佐賀支店	自動ドア保守点検	4台/年4回	見積り合わせ後低額のため	110,000
17	(株)松尾楽器商会	外国ピアノ保守点検	スタインウェイ2台/年1回	納入業者	342,040
18	(株)中央楽器	国産ピアノ保守点検(1)	ヤマハ2台/年2回	納入業者	132,000
19	(株)河合楽器製作所 佐賀店	国産ピアノ保守点検(2)	カワイ1台/年1回	納入業者	33,000
20	ヤママコエネルギーシステム(株) 福岡支店	自家発電設備保守点検	非常用発電設備1台/年1回	設置工事をし、設備を熟知している	572,000
21	(有)九州シャッターメンテナンス	防火シャッター保守点検	年1回	設置工事をし、設備を熟知している	264,165
22	日本ビーマック(株)九州営業所	ビーマック保守点検	空気熱源空調機76台/年2回	設置工事をし、設備を熟知している	423,500
23	中央警備保障(株)	駐車場整理委託	随時、4時間/10,800円	常駐警備と連携するため ※H31年度入札	1,760,000
24	㈱副島印刷	ホームページ管理維持	サーバー基本料、トップページ制作管理、SSL証明書、ホスティングサービス年間維持費、ドメイン年間維持費	ホームページ制作者	320,100
計					109,867,225

No.	委託業者名	業務項目	内容	契約理由	金額
1	㈱副島印刷	印刷製本費	情報誌「新風」(5,000部/月)	コンペ、見積り合わせ	2,013,000
2	三菱UFJリース(株)	賃借料	中央監視装置リース	入札、10年経過後再リース	781,968
3	日立キャピタルNBL(株)	賃借料	大版プリンタ5年リース	5年経過、再リース	6,864
4	日立キャピタル(株)	賃借料	トヨタヴィッツ5年リース	メーカー指定会社	328,680
5	リコーリース(株)	賃借料	コピー機1台5年リース	メーカー指定会社	168,480
6	リコーリース(株)	賃借料	印刷機1台5年リース	メーカー指定会社	129,600
7	リコーリース(株)	賃借料	パソコン4台3年リース	メーカー指定会社	348,624
8	NTT・TCリース(株)	賃借料	電話機20台7年リース	メーカー指定会社	311,040
9	ピツニーボウズジャパン(株)	賃借料	郵便料金計器5年リース	メーカー	176,904
10	NECキャピタルソリューション(株)	賃借料	施設管理(施設予約、チケット、会員管理)システム11月から再リース	メーカー指定会社	2,419,075
11	㈱モトシマ	賃借料	ミラーイス5年リース	見積り合わせ	162,360
12	日本カルミック(株)	賃借料	芳香自動噴霧器、便座クリーナーリース	見積り合わせ	721,644
13	㈱日本リース	賃借料	便器洗浄器	見積り合わせ	31,680
14	ALSOK佐賀(株)	賃借料	AED11月からリース	見積り合わせ	35,750
計					5,622,669

OR3年度東与賀文化ホール委託業務

No.	委託業者名	業務項目	内容	契約理由	契約金額
1	(株)西日本企画サービス	舞台操作業務	舞台機構、舞台照明、舞台音響設備の維持管理及び操作、舞台利用打ち合わせ企画/毎日	知識と経験が必要な業務で県内に業務能力をもつ業者がない	9,885,600
2	(株)古賀商事	清掃業務	日常清掃、ワックス、窓ガラス磨き、害虫駆除、絨毯・カーペット清掃	前指定管理者から継続	2,019,600
3	セコム(株)	機械警備業務	18時から9時の機械警備/年中	前指定管理者から継続	294,360
4	(株)サンケン・エンジニアリング	舞台機構保守点検	吊物、幕類、音響反射板、電動機構、手動機構、ワイヤーロープ/年2回	設置工事業者は既に廃業。見積合わせにより28年度から委託	880,000
5	(株)松村電機製作所 九州支店	舞台照明保守点検	主幹盤、調光器盤、操作卓、照明機器、コンセント/年2回	設置工事をし、設備を熟知しているの28年度から業務委託を行う	440,000
6	ヒビノ・アークス(株)	舞台音響保守点検	音響調整卓、電力増幅架、コンセント盤、音響機器/年2回	設置工事をし、設備を熟知しているの28年度から業務委託を行う	550,000
7	愛知(株)	電動可動席保守点検	電動可動客席/年1回	設置工事をし、設備を熟知している	576,400
8	(株)中央楽器	ピアノ保守点検	ヤマハ1台/年2回	納入業者	66,000
9	九州恵冷機(株)	冷暖房機保守点検	冷温水機冷暖切替及びパッケージ空調機定期点検/年1回	前指定管理者から継続	401,500
10	(株)エスビック	消防用設備保守点検	年2回(消火器・消火栓・自動火災報知設備 非常用放送設備・誘導灯・排煙設備)	前指定管理者から継続	449,900
11	(一財)九州電気保安協会 佐賀事業所	自家用工作物保安業務 テマツト [®] 監視業務	電気工作物の定期点検、測定及び試験/隔月	電気事業法、市保安規程による電気主任技術者を配置できる	554,400
12	九州オートドア(株)	自動ドア保守点検	2台/年2回	前指定管理者から継続	48,400
13	(有)カン・テック	地下タンク及び埋設配管漏洩検査	年1回	前指定管理者から継続	55,000
14	ヤンマーエネルギーシステム(株) 福岡支店	非常用発電機保守点検	年1回	設置工事をし、設備を熟知している	352,000
15	(株)藤崎造園	樹木等管理業務	整枝剪定、除草、防除消毒	2019年度より 見積合わせによる	253,000
				計	16,826,160

No.	委託業者名	業務項目	内容	契約理由	金額
1	リコーリース(株)	賃借料	コピー機1台5年リース	メーカー指定会社	168,480
2	(株)日本リース	賃借料	マット、トイレ芳香剤	前指定管理者より	113,964
3	NECキャピタルソリューション(株)	賃借料	施設管理システム 12月から再リース	文化会館と連携させる	249,700
4	(株)モトシマ	賃借料	ミラ・イース 12月から再リース	文化会館と連携させる	237,776
5	ALSOK佐賀(株)	賃借料	AED9月からリース	文化会館と連携させる	50,050
				計	819,970

月	企業数	助成金
3月	2社	600,000
4月	5社	1,450,000
5月	2社	850,000
11月(予定)	1社	500,000
合 計		3,400,000

2021年度「オフィシャルパートナーズ」11社

- ・西九州トヨタ ・戸上電機製作所 ・溝上薬局
- ・うえむら病院 ・松尾建設 ・大坪産業
- ・JAバンク佐賀 ・リコージャパン ・佐賀信用金庫 ・BCC
- ・佐賀県有明海漁業協同組合

⑩助成金収入記録

総勘定元帳

1 ページ

2021年 4月 1日から2021年 9月30日まで

21年 月日 伝番	相手科目	摘要	借方金額	貸方金額	残高
		繰越金額			0
4/20 99	普通預金 文化会館事業	対象外 文化会館 R3年度種文化事業補助金/ 佐賀市文化振興課 口座振替 文化会館事業	売上10%	10,000,000	10,000,000
		(月間取引累計)	0	10,000,000	
		合 計	0	10,000,000	

税込
公益財団法人佐賀市文化振興財団
000 公益目的事業会計
000 文化会館事業

令和3年度上半期 公益財団法人佐賀市文化振興財団 広報の実績

媒体	回数	備考	資料
市報	6	毎月1日号に掲載	○
新風	6	毎月発行/5,000部発行×12ヶ月	○
新聞記事掲載	7	事業の記事掲載依頼、アウトリーチ事業や主催事業、文化振興事業の取材依頼(佐賀新聞)	○
新聞広告	0		—
MOTEMOTEさが(情報誌)	6	毎月発行/100,000部発行×12ヶ月	○
ざっしにあ(情報誌)	2	年4回発行/12,000部発行×4回	○
市内幼稚園・保育園・小学校への案内	1	佐賀市内の幼稚園・保育園・小学校を対象にチラシの配布	—
ダイレクトメール	1	81通のダイレクトメールを送送	—
テレビスポット	0	テレビスポットによる広報	—
ラジオスポット	600	ラジオスポットによる広報(エフエム佐賀) ※東与賀含む	—
チラシ	10	89,600枚のチラシによる広報 ※東与賀含む	—
ポスター	10	900枚のポスターによる広報 ※東与賀含む	—
ホームページ	39,651	4/1～9/30 ※R1年度 89,386	○
フェイスブック	100,816	4/1～9/30 ※R2年度 195,175	○
フリー情報掲載サイト	132	4/1～9/30 ※R2年度 267	○

※チラシ、ポスター、新風は官公署等へ配布

⑩友の会加入状況

佐賀市文化会館・東与賀文化ホール友の会[マグパイ倶楽部]加入状況

2021.9.30現在

1. 個人会員		
	R3年度上半期	R2年度(2020.3月時点)
○加入者数	888	955
○内 訳		
前年度からの更新	788 (88.7%)	851
新規加入	72 (8.1%)	78
家族会員	28 (3.2%)	26
○性 別		
男 性	229 (25.8%)	301
女 性	659 (74.2%)	654
○年 齢 別		
19歳以下	0 (0.0%)	0
20歳代	5 (0.6%)	5
30歳代	12 (1.4%)	12
40歳代	70 (7.9%)	64
50歳代	159 (17.9%)	190
60歳代	301 (33.9%)	328
70歳以上	308 (34.7%)	320
不 明	33 (3.7%)	36
○住 所 別		
佐賀市	510 (57.4%)	537
小城・多久	82 (9.2%)	87
三神・鳥栖	74 (8.3%)	91
杵藤・鹿島・武雄	86 (9.7%)	111
伊万里・西松浦・嬉野	25 (2.8%)	34
唐津・東松浦	26 (2.9%)	34
県外	85 (9.6%)	61
2. 法人会員		
	R3年度	R2年度(2020.3月時点)
○加入団体数	8団体	8団体
	戸上電機、佐賀銀行、栗山医院、佐賀県職員互助会、 佐賀市職員厚生会、永原学園、佐賀市観光協会 佐賀広域消防局	
○会員数	8,817名	8,817名

R3年度上半期 佐賀市文化会館修繕実績

#	項 目	金 額
1	ワイヤレスマイク修理	40,040
2	レストラン北側入口ドア修理	140,800
3	ワイヤレスピンマイク修理*2	42,900
4	中ホール空調機中性フィルターの交換	224,400
5	イベントホール空調機室外機側の配電盤修理	25,630
6	マグネットスイッチ取替	49,500
7	レストラン北側入口ドア修理(ソアクローザーの設置)	61,600
8	大ホールオーケストラピット前板修理	107,800
9	舞台照明用スポットライト引き上げ修理	29,634
10	ゴミ処理室の換気扇取替	53,900
11	イベントホール前スロープ昇り口及びび渡り廊下入口の”への字抑え”取替 楽屋4ドアクローザー取替	22,000
12	イベントホール通路誘導灯整備	66,000
13	消火ポンプ整備	133,100
14	消火器更新	164,560
15	館長室クロス張替え	87,670
16	高所作業車の定期点検	36,813
17	事務所トイレ換気扇取替修理	297,000
18	中ホール大迫り改修工事	61,600
19	中ホール カラムSP用プロセッサ更新*2台	209,000
20	消防用ホース耐圧試験	19,800
21	駐輪場桶清掃工事	80,300
22	駐車場スペース及び駐輪場天井板修繕工事	134,200
23	ハチの巣駆除	22,000
24	中ホール大迫下手短辺側改修	38,500
25	冷水器低圧用バブルハンドル交換	29,700
合 計		2,178,447

R3年度上半期 東与賀文化ホール修繕実績

#	項 目	金 額
1	ホール系統冷暖房機修理	41,800
2	多機能電話機の取替	8,800
合 計		50,600

○R3年度上半期佐賀市文化会館委託業務・保守点検日程一覧

No.	委託業者名	業務項目	保守点検月	4月	5月	6月	7月	8月	9月	10月	11月	12月	1月	2月	3月
1	(株)西日本企画サービス	舞台操作業務	毎日	完了	完了	完了	完了	完了	完了						
2	(株)サンピルサービスセンター	清掃業務 空気環境測定 貯水槽清掃 衛生害虫駆除	毎日 毎日 年6回(5.7.9.11.1.3月) 5月 4月、10月	完了	完了	完了	完了	完了	完了						
3	中央警備保障(株)	中ホール素嚢湧水槽清掃	中H素嚢湧水槽(年1回)	完了	完了	完了	完了	完了	完了						
4	(一財)九州電気保安協会 佐賀事業所	設備管理業務 冷却塔保守点検 ばい煙測定 電気設備保守点検	毎日 毎日 毎月 8月 5月 9月・1月	完了	完了	完了	完了	完了	完了						
5	(一財)九州電気保安協会 佐賀事業所	消防用設備保守点検	9月・1月	完了	完了	完了	完了	完了	完了						
6	(一財)九州電気保安協会 佐賀事業所	自家用工作物保安業務	毎月	完了	完了	完了	完了	完了	完了						
7	千代田計装(株)	中央監視盤保守点検	年2回+冷暖房切替時 毎月(自動診断運転) 毎月(技術員派遣) (1号機)	完了	完了	完了	完了	完了	完了						
8	三菱電機ビルテクノサービス(株)	エレベーター保守点検	毎月	完了	完了	完了	完了	完了	完了						
9	(株)日立ビルシステム九州支社	エレベーター保守点検 (2号機)	毎月(自動診断運転) 4.7.10.1月(技術員派遣) シーズン、シーズン中、シーズンオフ(年4回)	完了	完了	完了	完了	完了	完了						
10	栄城設備工業㈱	冷水水機保守点検	シーズン、シーズン中、シーズンオフ(年4回)	完了	完了	完了	完了	完了	完了						
11	三菱電機ビルテクノサービス(株)	冷凍空調機保守点検	シーズン、シーズン中(年4回)	完了	完了	完了	完了	完了	完了						
12	三精77/ロジック(株)九州営業所	舞台機構保守点検	毎月 中H(偶数月) 大H(奇数月)	完了	完了	完了	完了	完了	完了						
13	(株)松村電機製作所九州支店	舞台照明保守点検	年2回(5月・6月、1月)	完了	完了	完了	完了	完了	完了						
14	パナソニックシステムショ リエンションズ㈱	舞台音響保守点検	年2回(8月、1月)	完了	完了	完了	完了	完了	完了						
15	(株)東楽園	樹木等管理業務	随時	完了	完了	完了	完了	完了	完了						
16	オリエンタル産業(株)佐賀支店	自動ドア保守点検	年4回(6.9.12.3月)	完了	完了	完了	完了	完了	完了						
17	(株)松尾楽器商会	外国ピアノ保守点検	年1回(9月)	完了	完了	完了	完了	完了	完了						
18	(株)中央楽器	国産ピアノ保守点検(1)	年2回(9月・3月)	完了	完了	完了	完了	完了	完了						
19	(株)河合楽器製作所 佐賀店	国産ピアノ保守点検(2)	年1回(未定・前回は2月)	完了	完了	完了	完了	完了	完了						
20	ヤンマーエネキルギシステム(株) 福岡支店	自家発電設備保守点検	年1回(12月)	完了	完了	完了	完了	完了	完了						
21	(有)九州シャッターメンテナン ス	防火シャッター保守点検	年1回(9月)	完了	完了	完了	完了	完了	完了						
22	日本ピーマック(株)九州営業所	ピーマック保守点検	年2回(8月・12月)	完了	完了	完了	完了	完了	完了						
23	中央警備保障(株)	駐車場整理委託	随時	完了	完了	完了	完了	完了	完了						

OR3年度上半期東与賀文化ホール委託業務・保守点検日程一覧

No.	委託業者名	業務項目	保守 点検月	4月	5月	6月	7月	8月	9月	10月	11月	12月	1月	2月	3月
1	(株)西日本企画サービス	舞台操作業務	毎日	完了	完了	完了	完了	完了	完了						
2	(株)古賀商事	清掃業務	毎日	完了	完了	完了	完了	完了	完了						
3	セコム(株)	機械警備業務	毎日	完了	完了	完了	完了	完了	完了						
4	(株)サンケン・エンジニアリング	舞台機構保守点検	7、2月				完了								
5	(株)松村電機製作所 九州支店	舞台照明保守点検	7、2月				完了								
6	ヒビノスペーステック(株)	舞台音響保守点検	10、2月												
7	愛知(株)	電動可動席保守点検	11月												
8	(株)中央楽器	国産ピアノ保守点検	10、3月												
9	九州恵冷機研	冷暖房機保守点検	4月	完了											
10	網エスビック	消防用設備保守点検	7、3月				完了								
11	(一財)九州電気保安協会 在賀事業所	自家用工作物保安業務	偶数月	完了		完了		完了							
12	九州オートドアー(株)	自動ドア保守点検	8、2月					完了							
13	(有)カン・テック	地下タンク及び配管配管配管検査	12月												
14	ヤンマー・エネルギーシステム(株)	非常用発電設備保守点検	7月				完了								
15	藤崎造園	樹木管理業務	通年	完了	完了	完了	完了	完了	完了						

貸借対照表

令和3年(2021年)9月30日現在

公益財団法人佐賀市文化振興財団

(単位:円)

科 目	当年度	前年度	増減
I 資産の部			
1. 流動資産			
現金預金	16,765,659	55,071,894	△ 38,306,235
未収金	5,832,704	4,669,434	1,163,270
前払金	2,288	2,288	0
流動資産合計	22,600,651	59,743,616	△ 37,142,965
2. 固定資産			
(1) 基本財産			
定期預金	30,000,000	30,000,000	0
基本財産合計	30,000,000	30,000,000	0
(2) 特定資産			
退職給付引当資産	67,486,351	67,453,939	32,412
自主事業積立資産	0	18,922,951	△ 18,922,951
特定資産合計	67,486,351	86,376,890	△ 18,890,539
固定資産合計	97,486,351	116,376,890	△ 18,890,539
資産合計	120,087,002	176,120,506	△ 56,033,504
II 負債の部			
1. 流動負債			
未払金	19,344,266	21,569,256	△ 2,224,990
前受金	0	84,500	△ 84,500
預り金	117,085	108,735	8,350
賞与引当金	0	0	0
未払法人税等	0	0	0
流動負債合計	19,461,351	21,762,491	△ 2,301,140
2. 固定負債			
退職給付引当金	97,475,977	89,628,502	7,847,475
固定負債合計	97,475,977	89,628,502	7,847,475
負債合計	116,937,328	111,390,993	5,546,335
III 正味財産の部			
1. 指定正味財産			
定期預金	30,000,000	30,000,000	0
指定正味財産合計	30,000,000	30,000,000	0
(うち基本財産への充当額)	(30,000,000)	(30,000,000)	(0)
2. 一般正味財産			
正味財産合計	△ 26,850,326	34,729,513	△ 61,579,839
負債及び正味財産合計	3,149,674	64,729,513	△ 61,579,839
負債及び正味財産合計	120,087,002	176,120,506	△ 56,033,504

貸借対照表内訳表
令和3年(2021年)9月30日現在

公益財団法人佐賀市文化振興財団

(単位:円)

科 目	公益目的事業会計	収益事業等会計	法人会計	内部取引消去	合 計
I 資産の部					
1. 流動資産					
現金預金	△ 23,765,587	35,360,764	5,170,482		16,765,659
未収金	5,464,461	368,243	0		5,832,704
前払金	2,288	0	0		2,288
流動資産合計	△ 18,298,838	35,729,007	5,170,482	0	22,600,651
2. 固定資産					
(1) 基本財産					
定期預金	30,000,000	0	0		30,000,000
基本財産合計	30,000,000	0	0	0	30,000,000
(2) 特定資産					
退職給付引当資産	53,340,098	0	14,146,253		67,486,351
自主事業積立資産	0	0	0		0
特定資産合計	53,340,098	0	14,146,253	0	67,486,351
固定資産合計	83,340,098	0	14,146,253	0	97,486,351
資産合計	65,041,260	35,729,007	19,316,735	0	120,087,002
II 負債の部					
1. 流動負債					
未払金	19,190,751	0	153,515		19,344,266
前受金	0	0	0		0
預り金	106,660	0	10,425		117,085
賞与引当金	0	0	0		0
未払法人税等	0	0	0		0
流動負債合計	19,297,411	0	163,940	0	19,461,351
2. 固定負債					
退職給付引当金	64,089,387	16,254,163	17,132,427		97,475,977
固定負債合計	64,089,387	16,254,163	17,132,427	0	97,475,977
負債合計	83,386,798	16,254,163	17,296,367	0	116,937,328
III 正味財産の部					
1. 指定正味財産					
定期預金	30,000,000	0	0		30,000,000
指定正味財産合計	30,000,000	0	0		30,000,000
(うち基本財産への充当額)	(30,000,000)	(0)	(0)		(30,000,000)
2. 一般正味財産	△ 48,345,538	19,474,844	2,020,368		△ 26,850,326
正味財産合計	△ 18,345,538	19,474,844	2,020,368	0	3,149,674
負債及び正味財産合計	65,041,260	35,729,007	19,316,735	0	120,087,002

正味財産増減計算書

令和3年(2021年)4月1日から令和3年(2021年)9月30日まで

公益財団法人佐賀市文化振興財団

(単位:円)

科 目	当年度	前年度	増減
I 一般正味財産増減の部			
1. 経常増減の部			
(1) 経常収益			
基本財産運用益	<9,600>	<24,065>	<△ 14,465>
基本財産受取利息(振替)	9,600	24,065	△ 14,465
特定資産運用益	<136>	<136>	<0>
特定資産受取利息	136	136	0
事業収益	<131,918,442>	<175,485,707>	<△ 43,567,265>
管理運営受託収益	98,349,000	154,371,000	△ 56,022,000
利用料金収益	26,885,520	18,357,490	8,528,030
チケット販売収益	154,375	40,305	114,070
公衆電話収益	2,490	2,900	△ 410
自動販売機収益	598,905	341,830	257,075
レストラン使用料収益	719,397	544,550	174,847
自主文化事業収益	2,427,360	409,832	2,017,528
友の会事業収益	1,252,500	1,413,000	△ 160,500
文化振興事業収益	1,528,895	4,800	1,524,095
受取補助金等	<13,150,000>	<15,150,000>	<△ 2,000,000>
受取地方公共団体補助金	10,000,000	10,000,000	0
受取国庫助成金	0	2,000,000	△ 2,000,000
受取民間助成金	3,150,000	3,150,000	0
雑収益	<6,000>	<8,200>	<△ 2,200>
受取利息	0	0	0
雑収益	6,000	8,200	△ 2,200
経常収益計	145,084,178	190,668,108	△ 45,583,930
(2) 経常費用			
事業費	<146,074,760>	<125,666,147>	<20,408,613>
給料手当	23,120,960	22,233,754	887,206
臨時雇賃金	5,411,160	5,722,340	△ 311,180
賞与引当金繰入額	0	0	0
退職給付費用	0	0	0
福利厚生費	5,980,958	5,923,859	57,099
会議費	2,700	599	2,101
旅費交通費	227,970	0	227,970
通信運搬費	905,462	860,982	44,480
消耗品費	3,628,588	1,351,928	2,276,660
修繕費	2,229,047	3,504,418	△ 1,275,371
印刷製本費	1,445,352	1,417,122	28,230
燃料費	64,095	53,567	10,528
光熱水料費	24,937,142	19,340,974	5,596,168
賃借料	4,071,785	4,135,519	△ 63,734
保険料	326,260	259,870	66,390
消費税	1,944,900	1,666,000	278,900
租税公課	102,000	103,200	△ 1,200
手数料	700,939	1,035,388	△ 334,449
支払負担金	66,000	66,000	0
自主文化事業費	(7,514,472)	(4,125,958)	(3,388,514)
臨時雇賃金	9,000	0	9,000
会議費	61,625	23,815	37,810
通信運搬費	8,128	26,902	△ 18,774
消耗品費	97,822	323,359	△ 225,537
印刷製本費	537,900	757,999	△ 220,099
賃借料	450,240	147,500	302,740
保険料	9,500	7,000	2,500
著作権料	73,214	0	73,214
租税公課	20,400	100	20,300
手数料	221,365	568,860	△ 347,495
広告宣伝費	968,000	1,699,500	△ 731,500
委託費	5,057,278	570,923	4,486,355
文化振興事業費	(3,087,425)	(734,556)	(2,352,869)
臨時雇賃金	92,000	20,000	72,000
会議費	12,028	3,788	8,240

通信運搬費	67,364	38,690	28,674
消耗品費	3,410	11,657	△ 8,247
印刷製本費	368,680	119,780	248,900
賃借料	249,052	109,750	139,302
保険料	4,500	0	4,500
著作権料	19,717	1,148	18,569
租税公課	1,400	200	1,200
手数料	108,571	64,133	44,438
広告宣伝費	110,000	55,000	55,000
委託費	2,050,703	310,410	1,740,293
委託費	60,287,535	49,794,848	10,492,687
利用料金還付費	20,010	3,335,260	△ 3,315,250
雑費	0	5	△ 5
管理費	<9,072,339>	<8,784,139>	<288,200>
役員報酬	2,750,670	2,761,930	△ 11,260
給料手当	2,966,791	3,066,875	△ 100,084
賞与引当金繰入額	0	0	0
退職給付費用	0	0	0
福利厚生費	1,142,010	1,130,112	11,898
会議費	926	1,501	△ 575
旅費交通費	0	0	0
職員研修費	0	0	0
通信運搬費	49,500	49,500	0
消耗品費	0	9,999	△ 9,999
修繕費	357,500	107,800	249,700
印刷製本費	164,120	154,000	10,120
光熱水料費	17,966	13,320	4,646
賃借料	185,132	174,312	10,820
保険料	70,000	70,000	0
消費税	417,000	294,200	122,800
租税公課	1,650	4,830	△ 3,180
手数料	67,774	64,460	3,314
支払負担金	89,300	89,300	0
委託料	792,000	792,000	0
雑費	0	0	0
経常費用計	155,147,099	134,450,286	20,696,813
評価損益等調整前当期経常増減額	△ 10,062,921	56,217,822	△ 66,280,743
投資有価証券評価益			
評価損益等計			
当期経常増減額	△ 10,062,921	56,217,822	△ 66,280,743
2. 経常外増減の部			
(1) 経常外収益			
過年度損益修正益	0	0	0
経常外収益計	0	0	0
(2) 経常外費用			
経常外費用計	0	0	0
当期経常外増減額	0	0	0
他会計振替額	0	0	0
税引前当期一般正味財産増減額	△ 10,062,921	56,217,822	△ 66,280,743
法人税・住民税及び事業税	0	0	0
当期一般正味財産増減額	△ 10,062,921	56,217,822	△ 66,280,743
一般正味財産期首残高	△ 16,787,405	△ 21,488,309	4,700,904
一般正味財産期末残高	△ 26,850,326	34,729,513	△ 61,579,839
II 指定正味財産増減の部			
基本財産運用益			
基本財産受取利息	9,600	24,065	△ 14,465
一般正味財産への振替額			
一般正味財産への振替額	△ 9,600	△ 24,065	14,465
当期指定正味財産増減額	0	0	0
指定正味財産期首残高	30,000,000	30,000,000	0
指定正味財産期末残高	30,000,000	30,000,000	0
III 正味財産期末残高	3,149,674	64,729,513	△ 61,579,839

正味財産増減計算書内訳表

令和3年(2021年)4月1日から令和3年(2021年)9月30日まで

公益財団法人佐賀市文化振興財団

(単位:円)

科 目	公益目的事業 会計	収益事業等会計			法人会計	内部取引消去	合計
		公益目的外施設貸付	自販機駐車場	小計			
I 一般正味財産増減の部							
1. 経常増減の部							
(1) 経常収益							
基本財産運用益							
基本財産受取利息(振替)	9,600						9,600
特定資産運用益					136		136
特定資産受取利息	0						
事業収益							
管理運営受託収益	58,152,634	30,329,866		30,329,866	9,866,500		98,349,000
利用料金収益	16,308,087	10,577,433		10,577,433			26,885,520
チケット販売収益			154,375	154,375			154,375
公衆電話収益			2,490	2,490			2,490
自動販売機収益			598,905	598,905			598,905
レストラン使用料収益			719,397	719,397			719,397
自主文化事業収益	2,427,360						2,427,360
友の会事業収益			1,252,500	1,252,500			1,252,500
文化振興事業収益	1,528,895						1,528,895
受取補助金等							
受取地方公共団体補助金	10,000,000						10,000,000
受取国庫助成金	0						0
受取民間助成金	3,150,000						3,150,000
受取寄付金							
受取寄付金					0		0
雑収益							
受取利息	0						0
雑収益	0	0	6,000	6,000			6,000
経常収益計	91,576,576	40,907,299	2,733,667	43,640,966	9,866,636	0	145,084,178
(2) 経常費用							
事業費							
給料手当	18,133,408	4,842,645	144,907	4,987,552			23,120,960
臨時雇賃金	4,215,661	1,153,096	42,403	1,195,499			5,411,160
賞与引当金繰入額	0	0	0	0			0
退職給付費用	0	0	0	0			0
福利厚生費	4,440,034	1,496,147	44,777	1,540,924			5,980,958
会議費	1,575	1,098	27	1,125			2,700
旅費交通費	133,948	91,742	2,280	94,022			227,970
通信運搬費	561,809	334,598	9,055	343,653			905,462
消耗品費	2,142,242	1,450,060	36,286	1,486,346			3,628,588
修繕費	1,574,134	452,461	202,452	654,913			2,229,047
印刷製本費	730,849	490,961	223,542	714,503			1,445,352
燃料費	42,773	20,681	641	21,322			64,095
光熱水料費	19,631,129	5,298,972	7,041	5,306,013			24,937,142
賃借料	2,283,111	1,439,540	349,134	1,788,674			4,071,785
保険料	261,983	64,149	128	64,277			326,260
消費税	1,570,565	373,509	826	374,335			1,944,900
租税公課	80,451	21,518	31	21,549			102,000
手数料	380,439	265,139	55,361	320,500			700,939
支払負担金	44,155	21,845	0	21,845			66,000
自主文化事業費	(7,514,472)						(7,514,472)
臨時雇賃金	9,000						9,000
会議費	61,625						61,625
通信運搬費	8,128						8,128
消耗品費	97,822						97,822
印刷製本費	537,900						537,900
賃借料	450,240						450,240
保険料	9,500						9,500
著作権料	73,214						73,214
租税公課	20,400						20,400
手数料	221,365						221,365
広告宣伝費	968,000						968,000
委託費	5,057,278						5,057,278
文化振興事業費	(3,087,425)						(3,087,425)

臨時雇賃金	92,000						92,000
会議費	12,028						12,028
通信運搬費	67,364						67,364
消耗品費	3,410						3,410
印刷製本費	368,680						368,680
賃借料	249,052						249,052
保険料	4,500						4,500
著作権料	19,717						19,717
租税公課	1,400						1,400
手数料	108,571						108,571
広告宣伝費	110,000						110,000
委託費	2,050,703						2,050,703
委託費	37,063,824	23,223,711	0	23,223,711			60,287,535
利用料金還付費	11,792	8,218	0	8,218			20,010
雑費	0	0	0	0			0
管理費							
役員報酬					2,750,670		2,750,670
給料手当					2,966,791		2,966,791
賞与引当金繰入額					0		0
退職給付費用					0		0
福利厚生費					1,142,010		1,142,010
会議費					926		926
旅費交通費					0		0
職員研修費					0		0
通信運搬費					49,500		49,500
消耗品費					0		0
修繕費					357,500		357,500
印刷製本費					164,120		164,120
光熱水料費					17,966		17,966
賃借料					185,132		185,132
保険料					70,000		70,000
消費税					417,000		417,000
租税公課					1,650		1,650
手数料					67,774		67,774
支払負担金					89,300		89,300
委託費					792,000		792,000
雑費					0		0
経常費用計	103,905,779	41,050,090	1,118,891	42,168,981	9,072,339	0	155,147,099
評価損益等調整前当期経常増減額	△ 12,329,203	△ 142,791	1,614,776	1,471,985	794,297	0	△ 10,062,921
投資有価証券評価益							
評価損益等計							
当期経常増減額	△ 12,329,203	△ 142,791	1,614,776	1,471,985	794,297	0	△ 10,062,921
2. 経常外増減の部							
(1) 経常外収益							
過年度損益修正益	0						0
経常外収益計	0	0	0	0	0		0
(2) 経常外費用							
経常外費用計	0	0	0	0	0		0
当期経常外増減額	0	0	0	0	0		0
他会計振替額	0						0
税引前当期一般正味財産増減額	△ 12,329,203	△ 142,791	1,614,776	1,471,985	794,297		△ 10,062,921
法人税・住民税及び事業税	0				0		0
当期一般正味財産増減額	△ 12,329,203	△ 142,791	1,614,776	1,471,985	794,297		△ 10,062,921
一般正味財産期首残高	△ 36,016,335	13,434,169	4,568,690	18,002,859	1,226,071		△ 16,787,405
一般正味財産期末残高	△ 48,345,538	13,291,378	6,183,466	19,474,844	2,020,368		△ 26,850,326
II 指定正味財産増減の部							
基本財産運用益							
基本財産受取利息	9,600				0	0	9,600
一般正味財産への振替額							
一般正味財産への振替額	△ 9,600				0	0	△ 9,600
当期指定正味財産増減額	0				0	0	0
指定正味財産期首残高	30,000,000				0	0	30,000,000
指定正味財産期末残高	30,000,000	0	0	0	0		30,000,000
III 正味財産期末残高	△ 18,345,538	13,291,378	6,183,466	19,474,844	2,020,368		3,149,674

財務諸表に対する注記

1. 継続事業の前提に関する注記

継続事業の前提に重要な疑義を抱かせる事象又は状況はない。

2. 重要な会計方針

(1) 有価証券の評価基準及び評価方法

- ・満期保有目的有価証券……償却原価法(定額法)によっている。
- ・その他の有価証券……移動平均法による原価法によっている。なお市場性のある有価証券は時価により評価する基準を採用している。

(2) 引当金の計上基準について

- ・賞与引当金……職員に対する賞与の支給に備えるため、支給見込額のうち当期に帰属する額を計上している。
- ・退職給付引当金……職員の退職給付に備えるため、当期末における退職給付債務に基づき、当期末において発生していると認められる額を計上している。

(3) リース取引の処理方法

- ・ファイナンス・リース取引
リース物件の所有権が借主に移転すると認められるもの以外のファイナンス・リース取引については、通常の賃貸借取引に係る方法に準じた会計処理によっている。

(4) 消費税の会計処理について

消費税等の会計処理は、税込み方式によっている。

3. 会計方針の変更

該当なし

4. 基本財産及び特定資産の増減額及びその残高

基本財産及び特定資産の増減額及びその残高は、次のとおりである。 (単位:円)

科 目	前期末残高	当期増加額	当期減少額	当期末残高
基本財産 定期預金	30,000,000	0	0	30,000,000
				0
小 計	30,000,000	0	0	30,000,000
特定資産 退職給付引当資産	67,486,215	136	0	67,486,351
				0
小 計	67,486,215	136	0	67,486,351
合 計	97,486,215	136	0	97,486,351

5. 基本財産及び特定資産の財源等の内訳

基本財産及び特定資産の財源等の内訳は、次のとおりである。(単位:円)

科 目	当期末残高	(うち指定正味 財産からの充当)	(うち一般正味 財産からの充当)	(うち負債に対 応する額)
基本財産 定期預金	30,000,000	(30,000,000)	—	—
小 計	30,000,000	(30,000,000)	—	—
特定資産 退職給付引当資産	67,486,351	—	—	67,486,351
小 計	67,486,351	—	—	67,486,351
合 計	97,486,351	(30,000,000)	—	67,486,351

6. 担保に供している資産

該当なし

7. 固定資産の取得価額、減価償却累計額及び当期末残高(直接法により減価償却を行っている場合)

該当なし

8. 債権の債権金額、貸倒引当金の当期末残高および当該資産の当期末残高

債権の債権金額、貸倒引当金の当期末残高及び当該債権の当期末残高は、次のとおりである。(単位:円)

科目	債権金額	貸倒引当金の 当期末残高	債権の当期末 残高
未収金	5,832,704	0	5,832,704
合計	5,832,704	0	5,832,704

9. 保証債務(債務保証を主たる目的としている場合を除く。)等の偶発債務

該当なし

10. 補助金等の内訳並びに交付者、当期の増減額及び残高

補助金等の内訳並びに交付者、当期の増減額及び残高は、次のとおりである。(単位:円)

補助金等の名称	交付者	前期末残高	当期増加額	当期減少額	当期末残高	貸借対照表上 の記載区分
補助金 自主文化事業費補助金	佐賀市	0	10,000,000	10,000,000	0	—
助成金 受取民間助成金	オフィシャル	0	3,150,000	3,150,000	0	
合 計		0	13,150,000	13,150,000	0	

11. 指定正味財産から一般正味財産への振替額の内訳

指定正味財産から一般正味財産への振替額の内訳は、次のとおりである。(単位:円)

内 容	金 額
経常収益への振替額 受取基本財産利息振替額	9,600
合 計	9,600

12. 関連当事者との取引の内容

該当なし

13. 重要な後発事象

該当なし

附属明細書

1. 基本財産及び特定資産の明細

財務諸表に対する注記4で記載しているので省略する。

2. 引当金の明細

(単位:円)

科目	期首残高	当期増加額	当期減少額		期末残高
			目的使用	その他	
賞与引当金	0	0	0		0
退職給付引当金	97,475,977	0	0		97,475,977

財 産 目 録

令和3年(2021年)9月30日現在

(単位:円)

貸借対照表科目		場所・物量等	使用目的等	金額
(流動資産)				
	現金	手元保管	運転資金として	100,037
	預金	普通預金 佐賀銀行本店	運転資金として	16,665,622
	未収金		利用料金等	5,832,704
	前払金		翌期事業費	2,288
流動資産合計				22,600,651
(固定資産)				
基本財産	定期預金	定期預金 佐賀信用金庫高木瀬支店	公益目的保有財産であり、運用益を公益目的事業の財源として使用している。	30,000,000
特定資産	退職給付引当資産	普通預金 佐賀信用金庫高木瀬支店	退職金の支払に備えたもの	27,390,186
	退職給付引当資産	定期預金 佐賀信用金庫高木瀬支店	退職金の支払に備えたもの	40,096,165
固定資産合計				97,486,351
資産合計				120,087,002
(流動負債)				
	未払金	9月分光熱水料費、業務委託料	施設貸与事業の未払等である。	19,344,266
	前受金	利用料金	翌年度施設利用分	0
	預り金	社会保険料等		117,085
	賞与引当金	職員の夏期賞与の当期帰属分		0
	未払法人税等	法人住民税		0
流動負債合計				19,461,351
(固定負債)	退職給付引当金	職員に対するもの	職員10名に対する退職金の支払に備えたもの	97,475,977
固定負債合計				97,475,977
負債合計				116,937,328
正味財産				3,149,674