

《 評価資料 II 》

○令和2年度実績 資料集

評価資料Ⅱ 【 目次 】

| | |
|-------------------------|-----------|
| (1) 新型コロナウイルス | |
| 新型コロナウイルスによる使用中止状況 | … 1 |
| (2) 施設管理に関すること | |
| ① 入場者数の推移（文化会館） | … 2 |
| ② 入場者数の推移（東与賀文化ホール） | … 3 |
| ③ 利用率の推移（文化会館） | … 4・6 |
| ④ 利用率の推移（東与賀文化ホール） | … 5・7 |
| (3) 文化事業に関すること | |
| ⑤ 文化会館文化事業の入場者数 | …8・10～12 |
| ⑥ 東与賀文化ホール文化事業の入場者数 | …9・13・14 |
| ⑦ 文化会館主催事業の実施件数 | …8・10～12 |
| ⑧ 文化会館ワークショップの実施件数 | …8・10 |
| ⑨ 文化会館アウトリーチの実施件数 | … 8・10 |
| ⑩ 東与賀文化ホール文化事業の実施件数 | … 9・13・14 |
| (4) 財務に関すること | |
| ⑪ 利用料金収入状況（文化会館） | … 15 |
| ⑫ 利用料金収入状況（東与賀文化ホール） | … 16 |
| ⑬ 指定管理料（文化会館） | … 17 |
| ⑭ 指定管理料（東与賀文化ホール） | … 17 |
| ⑮ 協賛金収入記録 | … 20 |
| ⑯ 助成金収入記録 | … 21 |
| (5) 参考資料 | |
| ⑰ 広報の実績 | … 22 |
| ⑱ 友の会加入状況 | … 23 |
| ⑲ 修繕実績（文化会館・東与賀文化ホール） | … 24 |
| ⑳ 保守点検記録（文化会館・東与賀文化ホール） | … 25・26 |
| ㉑ 財務諸表 | … 27～36 |

※別冊資料 市報、新風、新聞記事、新聞広告、モテモテさが、ざっしにあ、
ホームページ、フェイスブック、フリー情報掲載サイト
文化振興事業参加者アンケート

令和2年度新型コロナウイルスによる施設使用キャンセル状況

10/31現在

文化会館

| | 中止(件) | 検討(件) | 変更(件) | 予定利用料金(円) | 予定入場者数(人) |
|-----|-------|-------|-------|------------|-----------|
| 4月 | 60 | 0 | 7 | 5,692,690 | 21,984 |
| 5月 | 53 | 0 | 5 | 6,735,970 | 22,967 |
| 6月 | 59 | 0 | 7 | 7,857,250 | 17,648 |
| 7月 | 56 | 0 | 15 | 6,836,270 | 20,420 |
| 8月 | 28 | 0 | 2 | 5,262,560 | 14,020 |
| 9月 | 25 | 0 | 7 | 4,923,450 | 14,504 |
| 上半期 | 281 | 0 | 43 | 37,308,190 | 111,543 |
| 10月 | 35 | 0 | 3 | 5,504,000 | 17,230 |
| 11月 | 21 | 0 | 3 | 2,409,660 | 10,350 |
| 12月 | 12 | 0 | 2 | 2,362,530 | 8,210 |
| 1月 | 5 | 0 | 0 | 2,076,900 | 1,350 |
| 2月 | 11 | 0 | 0 | 3,599,840 | 6,640 |
| 3月 | 1 | 0 | 0 | 339,740 | 900 |
| 下半期 | 85 | 0 | 8 | 16,292,670 | 44,680 |
| 合計 | 366 | 0 | 51 | 53,600,860 | 156,223 |

東与賀文化ホール

| | 中止(件) | 検討(件) | 変更(件) | 予定利用料金(円) | 予定入場者数(人) |
|-----|-------|-------|-------|-----------|-----------|
| 4月 | 7 | 0 | 4 | 413,910 | 2,056 |
| 5月 | 6 | 0 | 2 | 407,120 | 2,420 |
| 6月 | 9 | 0 | 0 | 616,060 | 2,005 |
| 7月 | 12 | 0 | 1 | 759,280 | 2,440 |
| 8月 | 4 | 0 | 0 | 292,000 | 950 |
| 9月 | 4 | 0 | 0 | 118,570 | -40 |
| 上半期 | 42 | 0 | 7 | 2,606,940 | 9,831 |
| 10月 | 2 | 0 | 0 | 82,000 | 550 |
| 11月 | 4 | 0 | 0 | 366,000 | 1,180 |
| 12月 | 0 | 0 | 0 | -70,000 | -300 |
| 1月 | 0 | 0 | 0 | -50,000 | -400 |
| 2月 | 0 | 0 | 0 | -40,000 | -400 |
| 3月 | 0 | 0 | 0 | 0 | 0 |
| 下半期 | 6 | 0 | 0 | 288,000 | 630 |
| 合計 | 48 | 0 | 7 | 2,894,940 | 10,461 |

R2年度上半期入場者数 (文化会館)

①入場者数の推移(文化会館)

| | 4月 | 5月 | 6月 | 7月 | 8月 | 9月 | 10月 | 11月 | 12月 | 1月 | 2月 | 3月 | 計 |
|---------|-------|-----|-------|-------|-------|-------|-----|-----|-----|----|----|----|--------|
| 大ホール | 390 | 0 | 1,150 | 1,314 | 1,930 | 4,135 | | | | | | | 8,919 |
| 中ホール | 120 | 0 | 400 | 350 | 2,470 | 1,000 | | | | | | | 4,340 |
| イベントホール | 808 | 38 | 1,645 | 579 | 838 | 741 | | | | | | | 4,649 |
| 大会議室 | 160 | 60 | 250 | 599 | 790 | 949 | | | | | | | 2,808 |
| 和室 | 10 | 4 | 30 | 36 | 64 | 54 | | | | | | | 198 |
| 特別会議室 | 30 | 0 | 30 | 16 | 55 | 32 | | | | | | | 163 |
| 小会議室 | 5 | 25 | 57 | 48 | 48 | 41 | | | | | | | 224 |
| リハーサル室 | 80 | 60 | 120 | 125 | 407 | 223 | | | | | | | 1,015 |
| 練習室1 | 0 | 0 | 30 | 15 | 121 | 15 | | | | | | | 181 |
| 練習室2 | 0 | 0 | 36 | 27 | 119 | 22 | | | | | | | 204 |
| 練習室3 | 20 | 39 | 42 | 71 | 167 | 102 | | | | | | | 441 |
| 計 | 1,623 | 226 | 3,790 | 3,180 | 7,009 | 7,314 | 0 | 0 | 0 | 0 | 0 | 0 | 23,142 |

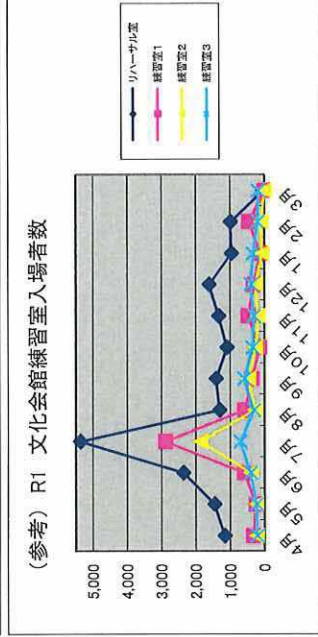
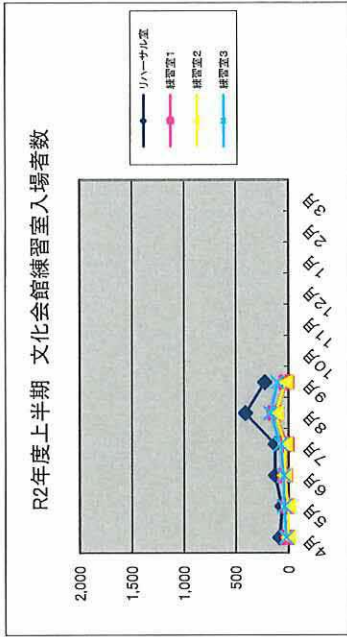
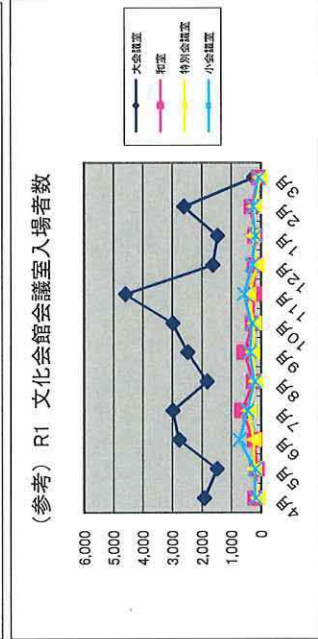
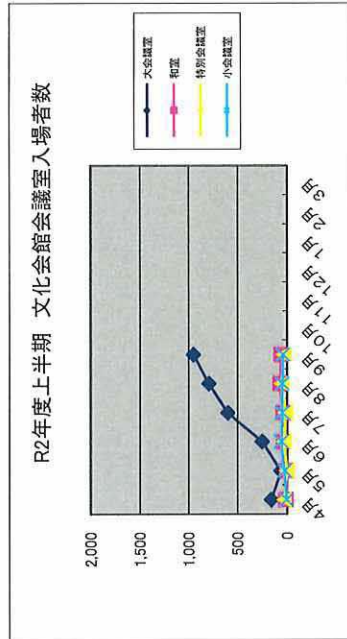
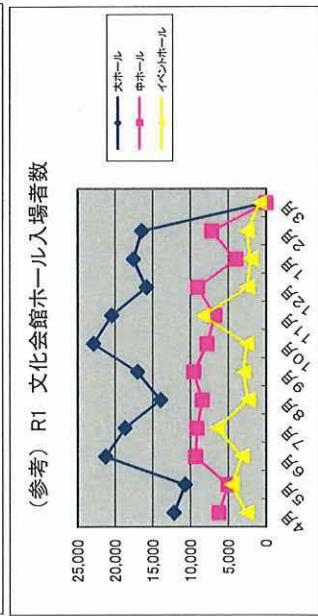
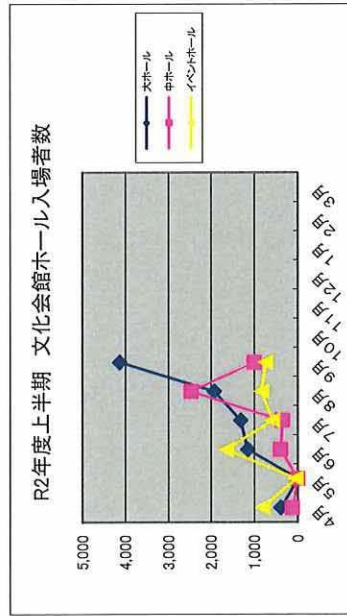

R2度上半期入場者数 (東与賀文化ホール)

| | 4月 | 5月 | 6月 | 7月 | 8月 | 9月 | 10月 | 11月 | 12月 | 1月 | 2月 | 3月 | 計 |
|---------|----|----|-----|-------|-----|-----|-----|-----|-----|----|----|----|-------|
| ホール | 0 | 0 | 40 | 644 | 300 | 280 | | | | | | | 1,264 |
| ホワイエ | 0 | 0 | 30 | 330 | 248 | 289 | | | | | | | 897 |
| ミーティング室 | 31 | 3 | 75 | 302 | 88 | 59 | | | | | | | 558 |
| 控室 | 0 | 0 | 42 | 104 | 35 | 47 | | | | | | | 228 |
| 計 | 31 | 3 | 187 | 1,380 | 671 | 675 | 0 | 0 | 0 | 0 | 0 | 0 | 2,947 |

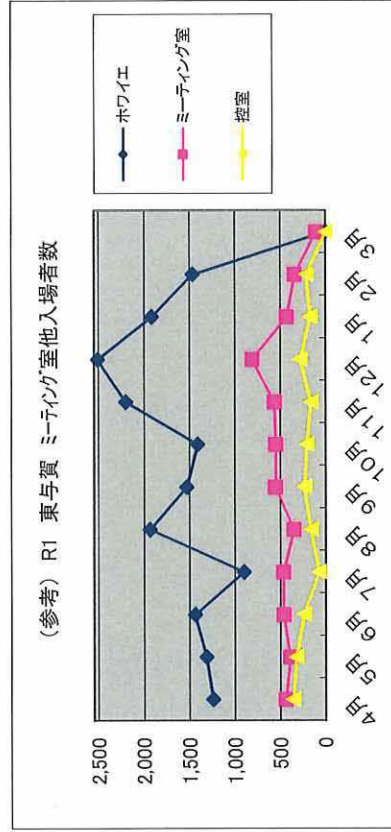
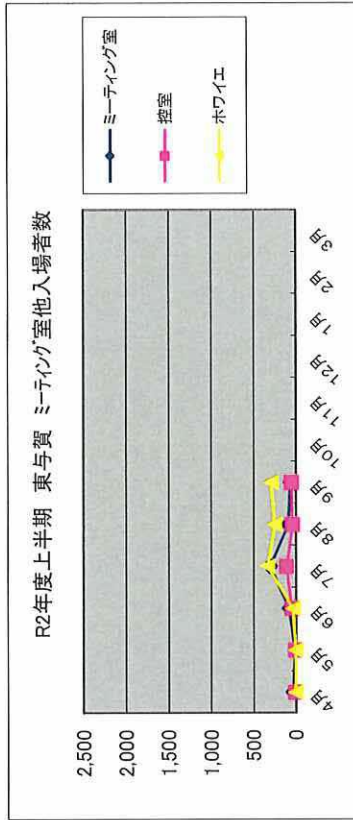
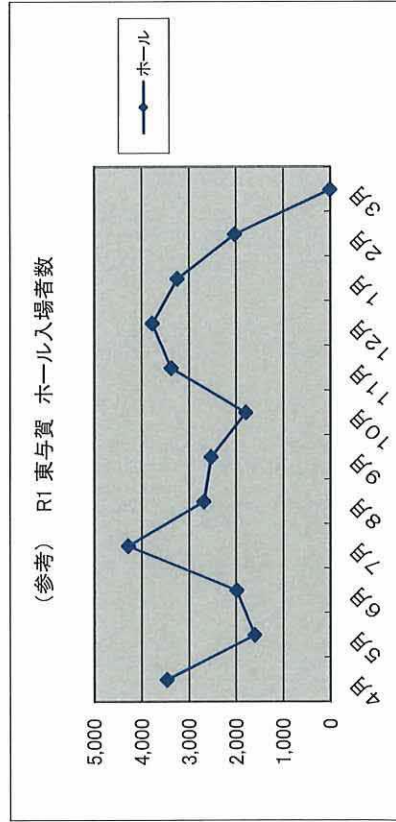
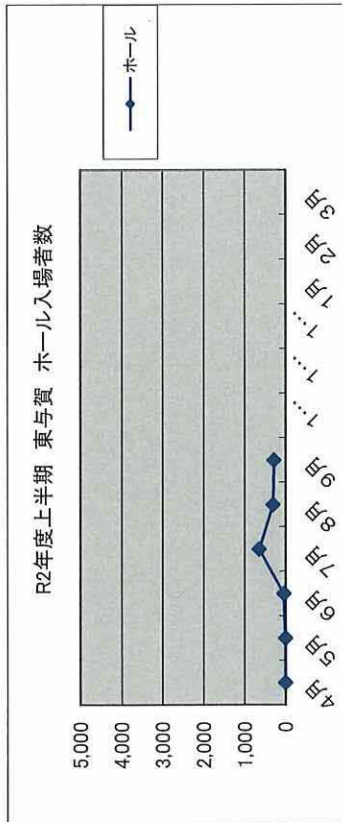

R2年度利用率（文化会館）

利用率＝利用日数÷利用可能日×100

③利用率の推移（文化会館）

| | 4月 | 5月 | 6月 | 7月 | 8月 | 9月 | 10月 | 11月 | 12月 | 1月 | 2月 | 3月 | 計 |
|---------|-------|-------|-------|-------|-------|-------|-----|-----|-----|----|----|----|---|
| 大ホール | 26.31 | 0.00 | 20.00 | 36.66 | 26.92 | 39.13 | | | | | | | |
| 中ホール | 5.26 | 0.00 | 20.00 | 3.33 | 65.38 | 19.04 | | | | | | | |
| イベントホール | 47.61 | 10.52 | 42.85 | 46.66 | 61.53 | 52.00 | | | | | | | |
| 大会議室 | 19.04 | 16.66 | 31.03 | 43.33 | 61.53 | 76.92 | | | | | | | |
| 和室 | 4.76 | 5.55 | 3.44 | 10.00 | 19.23 | 15.38 | | | | | | | |
| 特別会議室 | 9.52 | 0.00 | 6.89 | 10.00 | 23.07 | 15.38 | | | | | | | |
| 小会議室 | 5.00 | 11.11 | 31.03 | 20.00 | 30.76 | 30.76 | | | | | | | |
| リハーサル室 | 30.00 | 16.66 | 34.48 | 26.66 | 50.00 | 46.15 | | | | | | | |
| 練習室1 | 0.00 | 0.00 | 6.89 | 3.33 | 30.76 | 7.69 | | | | | | | |
| 練習室2 | 0.00 | 0.00 | 13.79 | 20.00 | 23.07 | 15.38 | | | | | | | |
| 練習室3 | 10.00 | 50.00 | 34.48 | 50.00 | 57.69 | 50.00 | | | | | | | |
| 計 | 14.41 | 10.05 | 22.25 | 24.54 | 40.90 | 33.57 | | | | | | | |

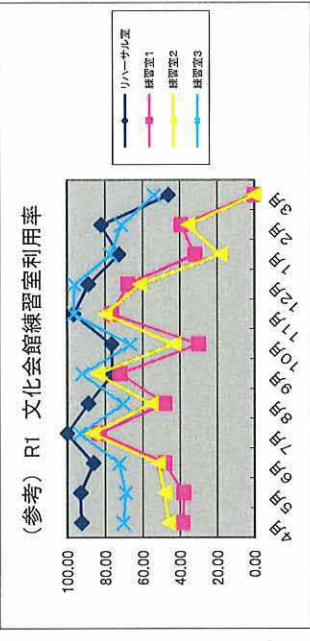
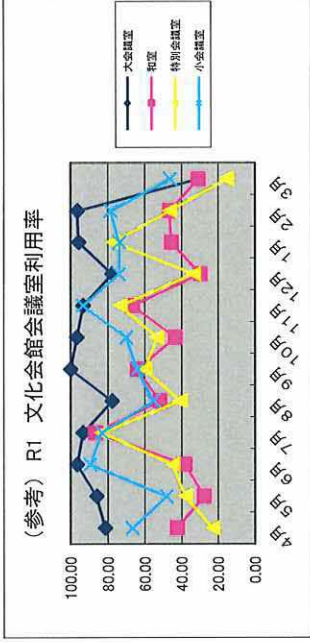
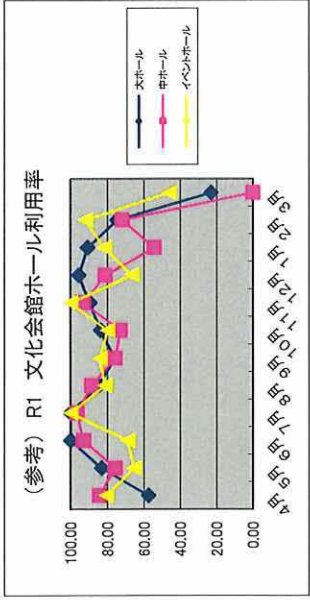
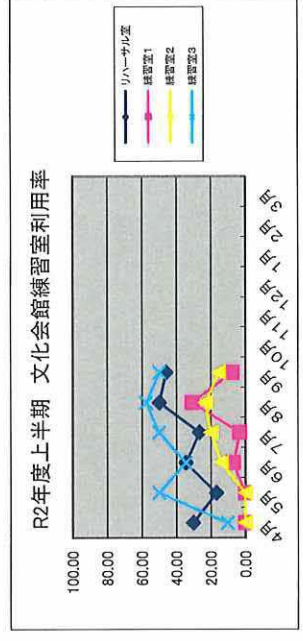
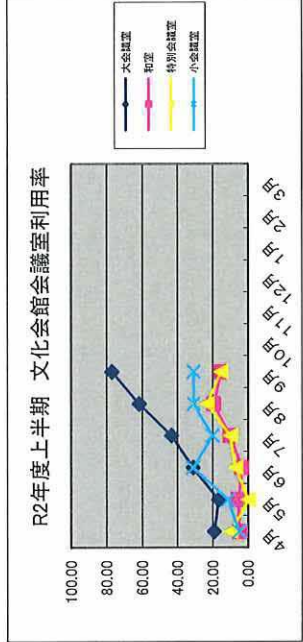
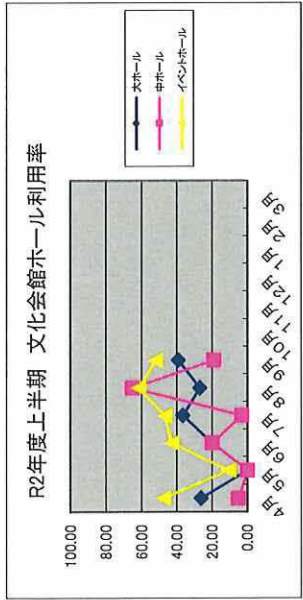

R2年度上半期利用率（東与賀文化ホール）

利用率＝利用日数÷利用可能日×100

| | 4月 | 5月 | 6月 | 7月 | 8月 | 9月 | 10月 | 11月 | 12月 | 1月 | 2月 | 3月 | 計 |
|---------|-------|-------|-------|-------|-------|-------|-----|-----|-----|----|----|----|---|
| ホール | 0.00 | 0.00 | 10.71 | 31.03 | 20.68 | 30.43 | | | | | | | |
| ホワイエ | 0.00 | 0.00 | 3.70 | 6.66 | 10.34 | 25.92 | | | | | | | |
| ミーティング室 | 26.31 | 17.64 | 29.62 | 43.33 | 31.03 | 22.22 | | | | | | | |
| 控室 | 0.00 | 0.00 | 17.85 | 43.33 | 24.13 | 33.33 | | | | | | | |
| 計 | 6.75 | 4.41 | 15.45 | 31.09 | 21.55 | 27.88 | | | | | | | |

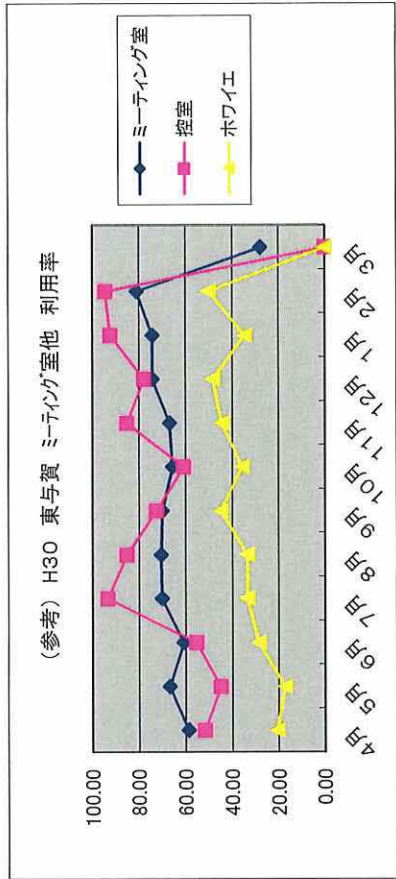
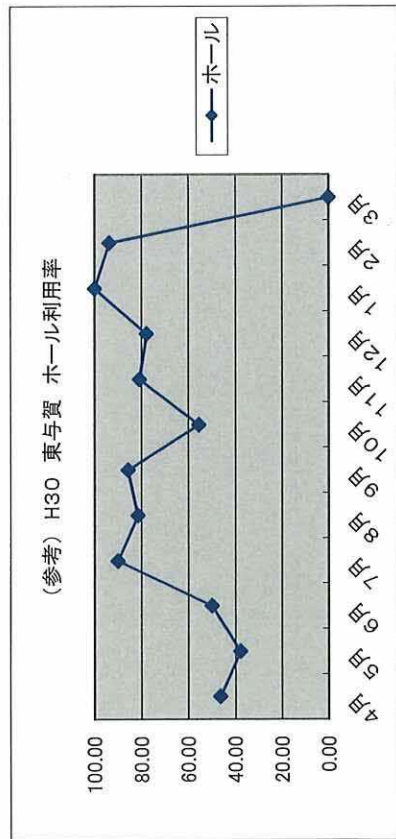
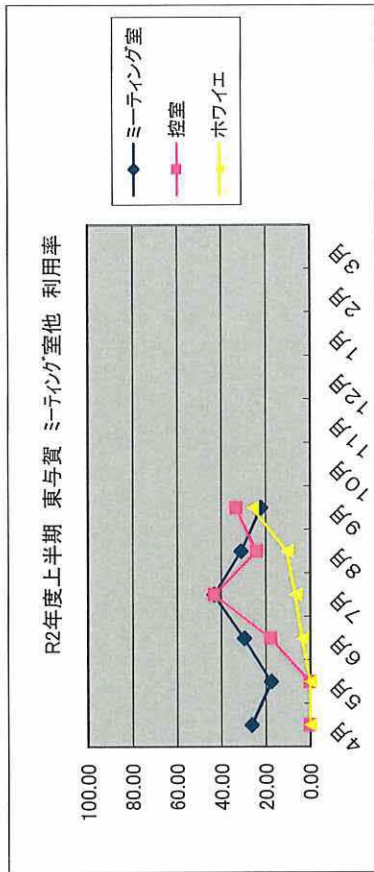
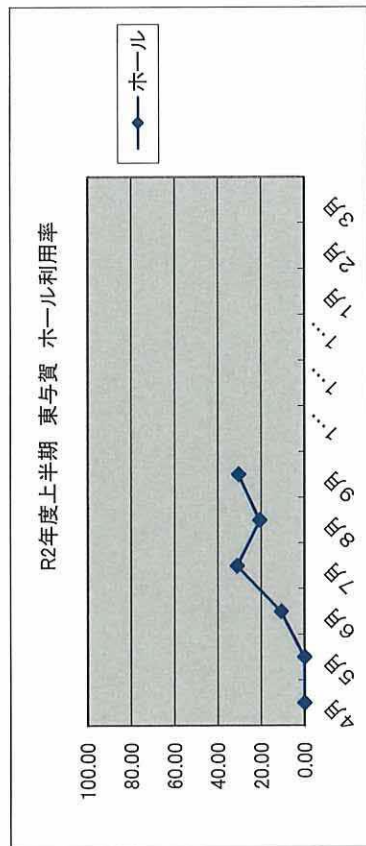

④利用率の推移(東与賀文化ホール)

□文化会館練習利用調べ(R2年度上半期)

※件数=1日の貸出しは、午前、午後、夜間の3区分あり、1日最大3件の貸出し件数として集計します。

・大ホール

| | 4月 | 5月 | 6月 | 7月 | 8月 | 9月 | 10月 | 11月 | 12月 | 1月 | 2月 | 3月 | 計 |
|--------|----|----|----|----|----|----|-----|-----|-----|----|----|----|----|
| 練習利用件数 | 8 | 0 | 1 | 8 | 1 | 2 | | | | | | | 20 |
| 利用件数 | 13 | 0 | 10 | 18 | 14 | 18 | | | | | | | 73 |

・中ホール

| | 4月 | 5月 | 6月 | 7月 | 8月 | 9月 | 10月 | 11月 | 12月 | 1月 | 2月 | 3月 | 計 |
|--------|----|----|----|----|----|----|-----|-----|-----|----|----|----|----|
| 練習利用件数 | 0 | 0 | 0 | 0 | 3 | 0 | | | | | | | 3 |
| 利用件数 | 2 | 0 | 7 | 2 | 35 | 8 | | | | | | | 54 |

・イベントホール

| | 4月 | 5月 | 6月 | 7月 | 8月 | 9月 | 10月 | 11月 | 12月 | 1月 | 2月 | 3月 | 計 |
|--------|----|----|----|----|----|----|-----|-----|-----|----|----|----|-----|
| 練習利用件数 | 0 | 0 | 6 | 6 | 4 | 5 | | | | | | | 21 |
| 利用件数 | 17 | 2 | 18 | 25 | 28 | 26 | | | | | | | 116 |

・リハーサル室

| | 4月 | 5月 | 6月 | 7月 | 8月 | 9月 | 10月 | 11月 | 12月 | 1月 | 2月 | 3月 | 計 |
|--------|----|----|----|----|----|----|-----|-----|-----|----|----|----|----|
| 練習利用件数 | 8 | 3 | 10 | 9 | 13 | 17 | | | | | | | 60 |
| 利用件数 | 8 | 3 | 10 | 9 | 25 | 19 | | | | | | | 74 |

・練習室1

| | 4月 | 5月 | 6月 | 7月 | 8月 | 9月 | 10月 | 11月 | 12月 | 1月 | 2月 | 3月 | 計 |
|--------|----|----|----|----|----|----|-----|-----|-----|----|----|----|----|
| 練習利用件数 | 0 | 0 | 0 | 1 | 3 | 3 | | | | | | | 7 |
| 利用件数 | 0 | 0 | 6 | 1 | 16 | 3 | | | | | | | 26 |

・練習室2

| | 4月 | 5月 | 6月 | 7月 | 8月 | 9月 | 10月 | 11月 | 12月 | 1月 | 2月 | 3月 | 計 |
|--------|----|----|----|----|----|----|-----|-----|-----|----|----|----|----|
| 練習利用件数 | 0 | 0 | 6 | 10 | 6 | 8 | | | | | | | 30 |
| 利用件数 | 0 | 0 | 12 | 10 | 17 | 8 | | | | | | | 47 |

・練習室3

| | 4月 | 5月 | 6月 | 7月 | 8月 | 9月 | 10月 | 11月 | 12月 | 1月 | 2月 | 3月 | 計 |
|--------|----|----|----|----|----|----|-----|-----|-----|----|----|----|----|
| 練習利用件数 | 3 | 9 | 9 | 15 | 14 | 19 | | | | | | | 69 |
| 利用件数 | 3 | 9 | 14 | 23 | 25 | 19 | | | | | | | 93 |

※練習利用件数の推移

| 合計 | H28 | | H29 | | H30 | | R1 | | R2前半 | |
|--------|-------|-------|-------|-------|-------|-------|-------|-------|------|-------|
| 練習利用件数 | 1,194 | 29.7% | 1,295 | 30.9% | 1,143 | 28.0% | 794 | 21.6% | 210 | 43.5% |
| 利用件数 | 4,020 | | 4,195 | | 4,087 | | 3,679 | | 483 | |

※利用団体

□文化会館練習利用団体

- ・音楽団体(交響楽団、吹奏楽団、邦楽、個人)、高校・中学の吹奏楽部、合唱部
- ・舞踊団体(日舞、洋舞)、社交ダンス、フラダンス
- ・劇団

※リハーサル室・練習室が練習利用でない場合

- ・全国大会、九州大会等での会場・控室として利用

□東与賀文化ホール練習利用調べ(R2年度上半期)

ホール

| | 4月 | 5月 | 6月 | 7月 | 8月 | 9月 | 10月 | 11月 | 12月 | 1月 | 2月 | 3月 | 計 |
|--------|----|----|----|----|----|----|-----|-----|-----|----|----|----|----|
| 練習利用件数 | 0 | 0 | 2 | 9 | 3 | 2 | | | | | | | 16 |
| 利用件数 | 0 | 0 | 4 | 21 | 9 | 16 | | | | | | | 50 |

ミーティング室

| | 4月 | 5月 | 6月 | 7月 | 8月 | 9月 | 10月 | 11月 | 12月 | 1月 | 2月 | 3月 | 計 |
|--------|----|----|----|----|----|----|-----|-----|-----|----|----|----|----|
| 練習利用件数 | 0 | 3 | 0 | 7 | 1 | 0 | | | | | | | 11 |
| 利用件数 | 12 | 3 | 18 | 29 | 19 | 16 | | | | | | | 97 |

※練習利用件数の推移

| 合計 | H28 | | H29 | | H30 | | R1 | | R2 | |
|--------|-----|------|-----|------|-----|-------|-----|------|-----|-------|
| 練習利用件数 | 80 | 9.8% | 85 | 8.8% | 113 | 11.5% | 99 | 9.9% | 27 | 18.4% |
| 利用件数 | 813 | | 971 | | 981 | | 995 | | 147 | |

□東与賀文化ホール練習利用団体

- ・吹奏楽部
昭栄中学校
鍋島中学校
- ・文化団体
佐賀市民吹奏楽団
佐賀交響楽団
- ・その他
下村 和葉
高橋 高寿

⑤文化会館文化事業の入場者数

⑦文化会館主催事業の実施件数

⑧文化会館ワークショップの実施件数

⑨文化会館アウトリーチの実施件数

文化会館 自主文化事業に関すること（2020年度上半期）

○入場者数

体験活動事業 2 企画 4 公演を実施し、自主文化事業全体で 103 名の入場があった。

○主催事業

| 公演日 | 公 演 名 | 入場者数 |
|-----|-------|------|
| 無し | | |
| | | 0 名 |

○ワークショップ

| 公演日 | 公 演 名 | 定員 | 参加数 |
|-----|---|------|-------|
| 8/8 | 夏休みわくわくワークショップ 2020 大道芸ワークショップ（2 回公演） | 60 名 | 37 名 |
| 8/9 | 夏休みわくわくワークショップ 2020 楽器体験ワークショップ（2 回公演） | 60 名 | 66 名 |
| | | | 103 名 |

○アウトリーチ

| 日付 | 学校名 | 参加人数 | アーティスト・内容 |
|----|-----|------|-----------|
| 無し | | | |
| | | 0 名 | |

⑥東与賀文化ホール文化事業の入場者数

⑩東与賀文化ホール文化事業の実施件数

東与賀文化ホール 文化振興事業に関すること (2020 年度上半期)

○入場者数

主催事業 1 企画 1 公演を実施し、3 カ所のアウトリーチを実施し、文化振興事業全体で 2 企画 229 名の入場があった。

○主催事業

| 公演日 | 公 演 名 | 入場者数 |
|------|---------------------------------------|-------|
| 9/26 | 令和 2 年度公共ホール音楽活性化支援事業 中野翔太ピアノリサイタル | 152 名 |
| | | 152 名 |

○ワークショップ

| 公演日 | 公 演 名 | 定員 | 参加数 |
|-----|-------|----|-----|
| 無し | | | |
| | | | 0 名 |

○アウトリーチ

| 日付 | 学 校 名 | 参加人数 | アーティスト・内容 |
|------|----------|------|--------------------|
| 9/24 | 龍谷こども園 | 28 名 | 音楽届け隊 中野翔太ピアノコンサート |
| " | 龍谷こども園 | 28 名 | |
| 9/25 | 佐賀北高校芸術科 | 21 名 | |
| | | 77 名 | |

令和2年度 佐賀市文化会館自主文化事業の実績

【体験活動事業】

| 公演名 | 公演日 (会場) | 発券枚数 (入場者数) | 総収入(A) | | 総経費 (B) | 収支 (A)-(B) | 所見 |
|--|--|------------------------|--------|-----------|------------|---------------|---|
| | | | 入場料収入等 | 補助金 | | | |
| 夏休みわくわくワークショップ2020 大道芸体験ワークショップ | R2.8.8(土) イベントホール (2回公演) | — (27名) (10名) | 0 | 400,000 | 292,344 | 107,656 | ・新型コロナ感染症対策として、参加者の制限(30名)、職員のマスク手袋着用、参加者のマスク着用と検温・手指消毒、間隔を空けた座席配置を行った。 ・実演及び講師を佐賀市で活動している大道芸一座「とんとこ一座」(佐賀市文化・芸術人材バンク登録)に依頼した。 ・コロナの状況で無ければ、もっと体験が出来たととても面白い内容だったとの感想もあったので、ワークショップとして大道芸を取り上げたのは良かったと考える。 |
| 夏休みわくわくワークショップ2020 オーケストラの楽器体験ワークショップ | R2.8.9(日) 大ホール舞台 (2回公演) | — (35名) (31名) | 0 | 250,000 | 510,503 | ▲ 260,503 | ・新型コロナ感染症対策として、参加者の制限(30名)、職員のマスク手袋着用、参加者のマスク着用と検温・手指消毒、間隔を空けた座席配置を行った。 ・佐賀交響楽団の各パートの代表メンバーによる演奏と楽器体験。佐賀県音楽協会の吉原敬郎氏による司会と指揮を依頼した。 ・管楽器は除いて弦楽器、打楽器、指揮者体験を行った。楽器体験については、参加者と講師の手指消毒に加えて楽器その物を消毒する事も実施した。これにより安心して楽器に触れる事が出来たと考える。 |
| アーティスト特別授業2020 住谷美帆サクソフォンコンサート | R2.10.2(金) 城北中学校 " 吹奏楽部 (2回公演) | — (45名) (29名) | 0 | 100,000 | 40,920 | 59,080 | |
| アーティスト特別授業2020 岸上穂ホルンコンサート | R2.10.16(金) 昭栄中学校 " 吹奏楽部 (2回公演) | — (41名) (29名) | 0 | 100,000 | 0 | 100,000 | |
| 地域芸術家アウトリーチ 香椎愛子マリンバミニコンサート | R2.11.25(水) R2.11.27(金) 中央児童センター (2回公演) R2.12.8(火) 東与賀児童館 (1回公演) | — (名) (名) (名) | 0 | 200,000 | 0 | 200,000 | |
| アーティスト特別授業2020 笹沼樹チェロコンサート | R3.2.12(金) 佐賀市内小中学校 (2回公演) | — (名) | 0 | 0 | 0 | 0 | |
| 親子で楽しむ春休み 俳句ワークショップ | R3.3.27(土) イベントホール (1回公演) | — (名) | 0 | 0 | 0 | 0 | |
| にわかアウトリーチ | 佐賀市内公民館 (2回公演) | | | 250,000 | 0 | | |
| | 8企画 16公演 | (名) | 0 | 1,300,000 | 843,767 | 456,233 | |

【主催事業】

| 公演名 | 公演日 (会場) | 発券枚数 (入場者数) | 総収入(A) | | 総経費 (B) | 収支 (A)-(B) | 所見 |
|--|---|----------------|--------|---------|------------|---------------|------------------|
| | | | 入場料収入等 | 補助金 | | | |
| T-BOLAN LIVE HEAVEN 2020 「the Best」 | R2.4.5(日) ↓ R2.9.15(火) ↓ R3.2.21(日) 大ホール (1回公演) | 枚 (名) | 0 | 700,000 | 0 | 700,000 | GAKUON、サガテレビとの共催 |
| 気軽にクラシック 住谷美帆サクソフォンリサイタル ～伸びやかに歌うサクソフォンの響～ | R2.4.25(土) ↓ R2.10.3(土) 中ホール (1回公演) | 枚 (175名) | 0 | 550,000 | 1,262,176 | ▲ 712,176 | |

| | | | | | | | |
|--|--|------------|---------|-----------|-----------|-----------|------------------------|
| 朝夏まなと主演 ミュージカル「モダンミラー」 | R2.5.16(土) R2.5.17(日) 大ホール (2回公演) ↓ 中止 | 一枚 (一名) | 136,455 | 0 | 1,370,365 | | サガテレビとの共催 |
| 東京大衆歌謡楽団 | R2.5.27(水) 大ホール (1回公演) ↓ 中止 | 一枚 (一名) | 270,789 | 0 | 118,579 | 152,210 | サガテレビとの協力 |
| 気軽にクラシック 出田りあ&村治佳織デュオコン サート | R2.6.11(木) 中ホール (1回公演) ↓ 中止 | 一枚 (一名) | 2,588 | 0 | 278,507 | ▲ 275,919 | |
| 米村でんじろう | R2.6.11(木) 中ホール (1回公演) ↓ 中止 | 一枚 (一名) | 0 | 0 | 0 | 0 | GAKUON、サガテレビ、キャラバンとの共催 |
| 森高千里コンサート | R2.9.5(土) 大ホール (1回公演) ↓ 中止 | 一枚 (一名) | 0 | 0 | 0 | 0 | |
| ニューニュー ピアノリサイタル | R2.9.19(土) ↓ R3.1.17(日) 大ホール (1回公演) ↓ 中止 | 枚 (名) | 0 | 800,000 | 100 | 799,900 | |
| 気軽にクラシック 岸上穂ホルン・リサイタル ～青島広志の楽しい話と共に～ | R2.10.17(土) 中ホール (1回公演) | 枚 (名) | 0 | 550,000 | 247,500 | 302,500 | |
| ディズニーオンクラシック | R2.11.20(金) 大ホール (1回公演) ↓ 中止 | 一枚 (一名) | 0 | 0 | 0 | 0 | |
| 市川團十郎襲名披露公演 | R3.3.19(金) 大ホール (2回公演) ↓ 中止 | 一枚 (一名) | | | 0 | 0 | サガテレビとの共催 |
| 気軽にクラシック 笹沼樹チェロ・リサイタル (出田りあ&村治佳織代替) | R3.2.13(土) 中ホール (1回公演) | 枚 (名) | | 550,000 | | 550,000 | |
| 子供向け舞台公演 (米村でんじろうの代替) | | 枚 (名) | | 600,000 | | 600,000 | |
| 一般向けコンサート (森高千里コンサートの代替) | | 枚 (名) | | 700,000 | | 700,000 | |
| 一般向けコンサート (ディズニーオンクラシックの代 替) | | 枚 (名) | | 800,000 | | 800,000 | |
| ジャンル未定コンサート (市民芸術祭中ホールの代替) | | 枚 (名) | | 1,000,000 | | 1,000,000 | |
| クラシックコンサート (市民芸術祭大ホールの代替) | | 枚 (名) | | 1,600,000 | | 1,600,000 | |

| | | | | | | | |
|----------------|--------------|----------|---------|-----------|-----------|-----------|--|
| 落語 | | 枚 (名) | | 600,000 | | 600,000 | |
| にわかフェスティバル2021 | | 枚 (名) | | 250,000 | | 250,000 | |
| | 12企画 13公演 | 枚 (名) | 409,832 | 8,700,000 | 3,277,227 | 5,832,605 | |

【協力・会員特典事業】

| 公演名 | 公演日 (会場) | 発券枚数 (入場者数) | 総収入(A) | | 総経費 (B) | 収支 (A)-(B) | 所見 |
|--|--|----------------|---------|------------|------------|---------------|--|
| | | | 入場料収入等 | 補助金 | | | |
| DRUM TAO2020 | R2.5.23(土) ↓ R2.9.6(日) 大ホール (1回公演) | — | 0 | 0 | 0 | 0 | サガテレビとの協力事業 出演:TAO ※台風の影響により2回延期 |
| 郷ひろみコンサートツアー2020 | R2.7.2(木) ↓ R2.12.15(火) 大ホール (1回公演) ↓ 中止 | — | 0 | 0 | 4,964 | ▲ 4,964 | 鈴木企画との協力事業 |
| 第46回九州公演 日本フィルハーモニー交響楽団 in Kyushu 2020 | R3.2.13(土) 大ホール (1回公演) ↓ 中止 | — | 0 | 0 | 0 | 0 | 実行委員会との協力事業 |
| | 1企画 1公演 | | 0 | 0 | 4,964 | ▲ 4,964 | |
| 総合計 | 企画 公演 | 枚 (名) | 409,832 | 10,000,000 | 4,125,958 | 6,283,874 | |

令和2年度 東与賀文化ホール文化振興事業の実績

【体験活動事業】

| 公演名 | 公演日 (会場) | 発券枚数 (入場者数) | 総収入(A) (入場料収入等) | 総経費 (B) | 収支 (A)-(B) | 所見 |
|--|---|------------------------------|--------------------|------------|---------------|--|
| 中川賢一ピアノワークショップ | R2.8.10(祝) ↓ R3.2.23(祝) (2回公演) | — (名) (名) | 0 | | 0 | |
| 令和2年度公共ホール音楽活性化支援事業 音楽届け隊 中野翔太ピアノアウトリーチ | R2.9.24(木) 龍谷こども園 (2回公演) R2.9.25(金) 佐賀北高芸術科 (1回公演) | — (28名) (28名) (21名) | 0 | 55,418 | ▲ 55,418 | (一財)地域創造からの助成で実施 音楽を通してホールの活性化を図る公共ホール 音楽活性化支援事業に応募し採択された。 ジュリアード音楽院卒業の中野翔太氏がこども 園と高校の芸術コースで特別授業を行った。 氏が得意とする即興演奏のほか、こども園では 読み聞かせとのコラボを、芸術コースではプロ としての心構えなどをレクチャーした。(当初4 回の実施予定であったが、コロナの影響で3回 のみ実施。) |
| 第8回佐賀市民芸術祭イベント ひがしよかピアノマラソン フェスティバル コンサート | R2.10.25(日) ホール (2回公演) | — (名) (名) | 0 | 8,600 | ▲ 8,600 | |
| 関家真一郎 リサイクルパーカッション | R3.2.21(日) ホール (2回公演) | — (名) (名) | 0 | | 0 | |
| | 4企画 9公演 | (77名) | 0 | 64,018 | ▲ 64,018 | |

【主催事業】

| 公演名 | 公演日 (会場) | 発券枚数 (入場者数) | 総収入(A) (入場料収入等) | 総経費 (B) | 収支 (A)-(B) | 所見 |
|---|--|----------------|--------------------|------------|---------------|---|
| 劇団風の子九州 「にっこりぽっかり座」 | R2.4.19(日) ↓ R2.8.1(土) ↓ R3.2.11(祝) ホール (1回公演) | 枚 (名) | 0 | 20,750 | ▲ 20,750 | |
| coba solo tour 2020 The Accordion | R2.5.10(日) ↓ R3.1.31(日) ホール (1回公演) | 枚 (名) | 0 | 520 | ▲ 520 | GAKUONとの共催 |
| SAGA 三代テノール コンサート | R2.7.12(日) ↓ R2.12.19(土) ホール (1回公演) | 枚 (名) | 0 | 55,240 | ▲ 55,240 | |
| 令和2年度公共ホール音楽活性化支援事業 ベートーヴェン生誕250周年記念 中野翔太ピアノリサイタル | R2.9.26(土) ホール (1回公演) | 168枚 (154名) | 4,800 | 546,528 | ▲ 541,728 | (一財)地域創造からの助成事業 コロナの影響で令和2年度前半の事業がすべて 延期になる中、財団として今年度初めて開 催するイベントであっただけに、コロナ対策に最 も力を入れて開催した。集客はコロナ前の半分 以下であったが、才能豊かな天才ピアニストに よる今年生誕250年を迎えたベートーヴェンの 音楽に客席から大きな拍手が巻き起こった。 |
| ひがしよかJAZZ LIVE 本多俊之・バーニング・ウェイブ・カ ルテット | R2.10.11(日) ホール (1回公演) | 枚 (名) | 0 | 46,570 | ▲ 46,570 | |
| 佐藤和哉 篠笛コンサート | R2.12.20(日) ホール (1回公演) | 枚 (名) | 0 | 930 | ▲ 930 | |
| 長崎OMURA室内合奏団 ニューイヤーコンサート2021 | R3.1.16(土) ホール (1回公演) | 枚 (名) | | | 0 | |

| | | | | | | | |
|---------------------------|--------------------------------------|----------------|-------|---------|---|-----------|------------------|
| ひがしよか新春ふれあい寄席 柳家わさび独演会 | R3.1.24(日) ホール (1回公演) | 枚 (名) | | | | 0 | |
| 第31回東与賀町民文化祭 | R3.2.14(日) 全館 (1回公演) | — (名) | 0 | | | 0 | 佐賀市文化連盟東与賀支部との共催 |
| ひがしよか読み聞かせコンサート | R3.2.28(日) ホール (2回公演) | — (名) | 0 | | | 0 | |
| 2021がばい高校演劇祭 in ひがしよか | R3.3.13(土) 14(日) ホール (2回公演) | — (名) | 0 | | - | 0 | |
| | 11企画 13公演 | 168枚 (154名) | 4,800 | 670,538 | | ▲ 665,738 | |
| 総 合 計 | 15企画 22公演 | 168枚 (231名) | 4,800 | 734,556 | | ▲ 729,756 | |

令和2年度 利用料金収入状況表(文化会館)

(単位:円)

| | 4月 | 5月 | 6月 | 7月 | 8月 | 9月 | 10月 | 11月 | 12月 | 1月 | 2月 | 3月 | 合計 |
|---------|-----------|-----------|-----------|-----------|-----------|-----------|-----|-----|-----|----|----|----|------------|
| 大ホール | 72,460 | 782,550 | 841,660 | 827,200 | 1,042,200 | 620,890 | 0 | 0 | 0 | 0 | 0 | 0 | 4,186,960 |
| 中ホール | 208,950 | 411,330 | 520,560 | 366,770 | 454,690 | 1,510,330 | 0 | 0 | 0 | 0 | 0 | 0 | 3,472,630 |
| イベントホール | 828,850 | 317,680 | 478,980 | 427,830 | 209,460 | 814,510 | 0 | 0 | 0 | 0 | 0 | 0 | 3,077,310 |
| 大会議室 | 56,130 | 110,910 | 242,080 | 585,990 | 214,610 | 317,710 | 0 | 0 | 0 | 0 | 0 | 0 | 1,527,430 |
| 和室 | 41,090 | 0 | 28,830 | 41,930 | 45,020 | 99,610 | 0 | 0 | 0 | 0 | 0 | 0 | 256,480 |
| 特別会議室 | 46,860 | 0 | 38,680 | 115,220 | 77,970 | 162,230 | 0 | 0 | 0 | 0 | 0 | 0 | 440,960 |
| 小会議室 | 18,630 | 55,870 | 61,410 | 133,070 | 75,840 | 110,910 | 0 | 0 | 0 | 0 | 0 | 0 | 455,730 |
| リハーサル室 | 40,870 | 11,630 | 57,680 | 66,720 | 85,900 | 114,320 | 0 | 0 | 0 | 0 | 0 | 0 | 377,120 |
| 練習室1 | 3,030 | 1,320 | 24,730 | 40,500 | 12,060 | 48,360 | 0 | 0 | 0 | 0 | 0 | 0 | 130,000 |
| 練習室2 | 0 | 4,070 | 24,020 | 50,380 | 15,440 | 28,960 | 0 | 0 | 0 | 0 | 0 | 0 | 122,870 |
| 練習室3 | 4,800 | 14,110 | 28,880 | 32,700 | 31,930 | 24,480 | 0 | 0 | 0 | 0 | 0 | 0 | 136,900 |
| 大ホール楽屋 | 1,560 | 49,110 | 1,200 | 16,470 | 27,180 | 14,520 | 0 | 0 | 0 | 0 | 0 | 0 | 110,040 |
| 中ホール楽屋 | 4,800 | 1,560 | 1,380 | 0 | 16,800 | 93,900 | 0 | 0 | 0 | 0 | 0 | 0 | 118,440 |
| 合計 | 1,328,030 | 1,760,140 | 2,350,090 | 2,704,780 | 2,309,100 | 3,960,730 | 0 | 0 | 0 | 0 | 0 | 0 | 14,412,870 |

| | | | | | | | | | | | | | |
|---------|-----------|------------|------------|-----------|-----------|------------|------------|------------|-----------|-----------|-----------|-----------|-------------|
| 令和元年度実績 | 9,119,700 | 12,005,460 | 11,777,990 | 8,922,380 | 7,253,250 | 15,819,370 | 10,262,190 | 10,623,840 | 8,962,230 | 9,341,890 | 7,252,140 | 6,913,010 | 118,253,450 |
|---------|-----------|------------|------------|-----------|-----------|------------|------------|------------|-----------|-----------|-----------|-----------|-------------|

令和2年度 利用料金収入状況表(東与賀文化ホール)

(単位：円)

| | 4月 | 5月 | 6月 | 7月 | 8月 | 9月 | 10月 | 11月 | 12月 | 1月 | 2月 | 3月 | 合計 |
|----------------------------|--------|--------|---------|---------|---------|---------|-----|-----|-----|----|----|----|---------|
| ホー ル | 0 | 0 | 62,190 | 284,230 | 103,120 | 74,660 | 0 | 0 | 0 | 0 | 0 | 0 | 524,200 |
| ホ ウ イ エ | 0 | 0 | 11,420 | 11,000 | 4,330 | 1,190 | 0 | 0 | 0 | 0 | 0 | 0 | 27,940 |
| ミ ー テ ィ ン グ | 22,230 | 10,140 | 62,430 | 52,880 | 43,550 | 41,270 | 0 | 0 | 0 | 0 | 0 | 0 | 232,500 |
| 控 室 | 0 | 0 | 4,170 | 9,700 | 3,060 | 2,050 | 0 | 0 | 0 | 0 | 0 | 0 | 18,980 |
| 合計 | 22,230 | 10,140 | 140,210 | 357,810 | 154,060 | 119,170 | 0 | 0 | 0 | 0 | 0 | 0 | 803,620 |

| | | | | | | | | | | | | | |
|---------|---------|---------|---------|---------|---------|---------|---------|---------|---------|---------|---------|---------|-----------|
| 令和元年度実績 | 263,450 | 415,950 | 384,280 | 679,020 | 530,650 | 811,970 | 884,400 | 558,990 | 720,950 | 701,440 | 560,520 | 122,150 | 6,633,770 |
|---------|---------|---------|---------|---------|---------|---------|---------|---------|---------|---------|---------|---------|-----------|

⑬指定管理料(文化会館)

⑭指定管理料(東与賀文化ホール)

文化施設費の推移

| 年度 | 管理運営委託料(文化) | 管理運営委託料(市民) | 自主文化事業費補助金 | 備考 |
|-----|-------------|--------------|------------|-----------|
| H18 | 154,227,000 | 45,174,000 | 10,530,000 | 指定管理者制度開始 |
| H19 | 152,237,000 | 44,366,000 | 10,000,000 | |
| H20 | 143,576,000 | 41,170,000 | 10,000,000 | |
| H21 | 139,035,000 | 41,170,000 | 10,000,000 | |
| H22 | 140,276,000 | 40,383,000 | 10,000,000 | |
| H23 | 149,579,000 | 39,007,000 | 10,000,000 | |
| H24 | 148,526,000 | 38,962,000 | 10,500,000 | |
| H25 | 139,896,000 | 38,554,000 | 10,500,000 | |
| H26 | 150,590,000 | 40,131,000 | 8,000,000 | |
| H27 | 149,559,000 | 42,318,000 | 10,000,000 | |
| 年度 | 管理運営委託料(文化) | 管理運営委託料(東与賀) | 自主文化事業費補助金 | 備考 |
| H28 | 139,007,000 | 40,935,000 | 10,000,000 | |
| H29 | 148,745,000 | 41,122,000 | 10,000,000 | |
| H30 | 146,811,000 | 41,122,000 | 10,000,000 | |
| R1 | 146,628,000 | 41,875,000 | 10,000,000 | |
| R2 | 149,650,000 | 46,018,000 | 10,000,000 | |

委託業務の入札

| 年度 | 佐賀市文化会館 | 佐賀市民会館 |
|-----|-------------------------------|--------------|
| H18 | 樹木等管理業務、清掃業務 | 樹木等管理業務、清掃業務 |
| H19 | 警備業務、樹木等管理業務 | 警備業務、樹木等管理業務 |
| H20 | 樹木等管理業務 | 樹木等管理業務 |
| H21 | 清掃業務 | 清掃業務 |
| H22 | — | — |
| H23 | 警備業務、樹木等管理業務 | 警備業務、樹木等管理業務 |
| H24 | 清掃業務 | 清掃業務 |
| H25 | — | — |
| H26 | 警備業務 | 警備業務 |
| H27 | 清掃業務 | — |
| 年度 | 佐賀市文化会館 | 東与賀文化ホール |
| H28 | 樹木等管理業務 | — |
| H29 | 警備業務 | — |
| H30 | 清掃業務 | — |
| R1 | 設備管理業務、消防用設備保守点検、自家用電気工作物保安業務 | — |
| R2 | 警備業務 | — |

OR2年度佐賀市文化会館委託業務

| No. | 委託業者名 | 業務項目 | 内容 | 契約理由 | 当初契約金額 |
|-----|-----------------------------|------------------------|---|--|-------------|
| 1 | (株)西日本企画サービス | 舞台操作業務 | 舞台機備、舞台照明、舞台音響設備の維持管理及び操作、舞台利用打ち合わせ企画/毎日 | 知識と経験が必要な業務で県内に業務能力をもつ業者がない | 41,012,400 |
| 2 | (株)サンビルサービスセンター | 清掃業務 | 毎日 | 3年に一度入札 ※H30年度入札 | 11,791,560 |
| | | 空気環境測定 | 年6回 | | 264,000 |
| | | 貯水槽清掃 | 年2回 | | 121,000 |
| | | 衛生害虫駆除 | 年2回 | | 220,000 |
| | | 中ホール奈落湧水槽清掃 | 年1回 | | 99,000 |
| 3 | 中央警備保障(株) | 警備業務 | 常駐警備8時～22時、機械警備22時～8時/毎日 | 3年に一度入札 ※H31年度入札 | 14,019,720 |
| 4 | (一財)九州電気保安協会 佐賀事業所 | 設備管理業務 | 電気、空調、給排水衛生ガス設備の維持管理/毎日 | 経済産業大臣指定調査機関で、知識と経験があり確実に業務を履行している ※H31年度入札 | 15,026,000 |
| | | 冷却塔保守点検 | 毎月 | | 393,800 |
| | | ばい煙測定 | 年1回 | | 206,140 |
| | | 電気設備保守点検 | 年1回 | | 845,900 |
| 5 | (一財)九州電気保安協会 佐賀事業所 | 消防用設備保守点検 | 年2回 | | 2,519,000 |
| 6 | (一財)九州電気保安協会 佐賀事業所 | 自家用工作物保安業務 アマト 監視業務 | 電気工作物の定期点検、測定及び試験/毎月 | 電気事業法、市保安規程による電気主任技術者を配置できる | 1,370,160 |
| 7 | 千代田計装(株) | 中央監視盤保守点検 | 年2回+冷暖房切替時 | 設置工事及び機器調達をした業者 | 220,000 |
| 8 | 三菱電機ビルテクノサービス(株) | エレベーター保守点検(1号機) | 毎月(自動診断運転) 毎月(技術員派遣) | 当施設のエレベーターに熟知している | 792,000 |
| 9 | (株)日立ビルシステム 九州支社 | エレベーター保守点検(2号機) | 毎月(自動診断運転) 4, 7, 10, 1月(技術員派遣) | 当施設のエレベーターに熟知している | 567,600 |
| 10 | 栄城設備工業(株) | 吸収冷温水機保守点検 | シーズンイン、シーズン中、シーズンオフ(年4回) | 設置工事をし、機器を熟知している | 1,309,000 |
| 11 | 三菱電機ビルテクノサービス(株) | 冷凍空調機保守点検 | シーズンイン、シーズン中(年4回) | 当施設の設備専門のメンテナンス業者 | 440,000 |
| 12 | 三精テクノロジーズ(株)九州営業所 | 舞台機構保守点検 | 吊物、迫り、幕類、オーケストラピット、音響反射板、残響可変装置など機械、電気、ワイヤーロープ/毎月、中H(偶数月)、大H(奇数月) | 設置工事をし、機構を熟知している | 2,547,600 |
| 13 | (株)松村電機製作所 九州支店 | 舞台照明保守点検 | 主幹盤、調光器盤、操作卓、照明機器、コンセント/年2回 | 設置工事をし、設備を熟知している | 2,992,000 |
| 14 | パナソニック システムソリューションズ ジャパン(株) | 舞台音響保守点検 | 音響調整卓、電力増幅架、コンセント盤、音響機器/年2回 | 設置工事をし、設備を熟知している | 2,656,500 |
| 15 | (株)東楽園 | 樹木等管理業務 | 除草、剪定、防除、施肥/随時 | 5年に一度入札 ※H28年度入札 | 1,430,000 |
| 16 | オリエント産業(株) 佐賀支店 | 自動ドア保守点検 | 4台/年4回 | 見積り合わせ後低額のため | 110,000 |
| 17 | (株)松尾楽器商会 | 外国ピアノ保守点検 | スタインウェイ2台/年1回 | 納入業者 | 342,040 |
| 18 | (株)中央楽器 | 国産ピアノ保守点検(1) | ヤマハ2台/年2回 | 納入業者 | 132,000 |
| 19 | (株)河合楽器製作所 佐賀店 | 国産ピアノ保守点検(2) | カワイ1台/年1回 | 納入業者 | 33,000 |
| 20 | キャンマーエネルギーシステム(株) 福岡支店 | 自家発電設備保守点検 | 非常用発電設備1台/年1回 | 設置工事をし、設備を熟知している | 578,600 |
| 21 | (有)九州シャッターメンテナンス | 防火シャッター保守点検 | 年1回 | 設置工事をし、設備を熟知している | 264,165 |
| 22 | 日本ビーマック(株) 九州営業所 | ビーマック保守点検 | 空気熱源空調機76台/年2回 | 設置工事をし、設備を熟知している | 423,500 |
| 23 | 中央警備保障(株) | 駐車場整理委託 | 随時、4時間/10,800円 | 常駐警備と連携するため ※H31年度入札 | 506,000 |
| 24 | (株)副島印刷 | ホームページ管理維持 | サーバー基本料、トップページ制作管理、SSL証明書、ホスティングサービス年間維持費、ドメイン年間維持費 | ホームページ制作 | 320,100 |
| 計 | | | | | 103,552,785 |

| No. | 委託業者名 | 業務項目 | 内容 | 契約理由 | 金額 |
|-----|--------------------|-------|--------------------------|---------------|-----------|
| 1 | (株)副島印刷 | 印刷製本費 | 情報誌「新風」(5,000部/月) | コンペ、見積り合わせ | 2,013,000 |
| 2 | 三菱UFJリース(株) | 賃借料 | 中央監視装置リース | 入札、10年経過後再リース | 781,968 |
| 3 | 日立キャピタルNBL(株) | 賃借料 | 大版プリンタ5年リース | 5年経過、再リース | 6,864 |
| 4 | 日立キャピタル(株) | 賃借料 | トヨタヴィッツ5年リース | 新規 | 328,680 |
| 5 | リコーリース(株) | 賃借料 | コピー機1台5年リース | メーカー指定会社 | 168,480 |
| 6 | リコーリース(株) | 賃借料 | 印刷機1台5年リース | メーカー指定会社 | 129,600 |
| 7 | リコーリース(株) | 賃借料 | パソコン4台3年リース | メーカー指定会社 | 348,624 |
| 8 | NTT・TCリース(株) | 賃借料 | 電話機20台7年リース | メーカー指定会社 | 311,040 |
| 9 | ビツニーボウズジャパン(株) | 賃借料 | 郵便料金計器5年リース | メーカー | 176,904 |
| 10 | NECキャピタルソリューション(株) | 賃借料 | 施設管理(施設予約、チケット、会員管理)システム | メーカー指定会社 | 3,013,200 |
| 11 | (株)モトシマ | 賃借料 | ミラ・イース5年リース | 見積り合わせ | 270,864 |
| 12 | 日本カルミック(株) | 賃借料 | 芳香自動噴霧器、便座クリーナーリース | 見積り合わせ | 721,644 |
| 13 | (株)日本リース | 賃借料 | 便器洗淨器 | 見積り合わせ | 31,680 |
| 計 | | | | | 6,289,548 |

OR2年度東与賀文化ホール委託業務

| No. | 委託業者名 | 業務項目 | 内容 | 契約理由 | 当初契約金額 |
|-----|--------------------|------------------------|---|--------------------------------|------------|
| 1 | (株)西日本企画サービス | 舞台操作業務 | 舞台機構、舞台照明、舞台音響設備の維持管理及び操作、舞台利用打ち合わせ企画/毎日 | 知識と経験が必要な業務で県内に業務能力をもつ業者がない | 9,350,000 |
| 2 | (株)古賀商事 | 清掃業務 | 日常清掃、ワックス、窓ガラス磨き、害虫駆除、絨毯・カーペット清掃 | 前指定管理者から継続 | 2,009,700 |
| 3 | セコム㈱ | 機械警備業務 | 18時から9時の機械警備/年中 | 前指定管理者から継続 | 294,360 |
| 4 | ㈱サンケン・エンジニアリング | 舞台機構保守点検 | 吊物、幕類、音響反射板、電動機構、手動機構、ワイヤーロープ/年2回 | 設置工事業者は既に廃業。見積合わせにより28年度から委託 | 880,000 |
| 5 | (株)松村電機製作所 九州支店 | 舞台照明保守点検 | 主幹盤、調光器盤、操作卓、照明機器、コンセント/年2回 | 設置工事をし、設備を熟知しているの28年度から業務委託を行う | 440,000 |
| 6 | ヒビノ・アークス㈱ | 舞台音響保守点検 | 音響調整卓、電力増幅架、コンセント盤、音響機器/年2回 | 設置工事をし、設備を熟知しているの28年度から業務委託を行う | 550,000 |
| 7 | 愛知㈱ | 電動可動席保守点検 | 電動可動客席/年1回 | 設置工事をし、設備を熟知している | 576,400 |
| 8 | (株)中央楽器 | ピアノ保守点検 | ヤマハ1台/年2回 | 納入業者 | 66,000 |
| 9 | 九州恵冷機㈱ | 冷暖房機保守点検 | 冷温水機冷暖切替及びパッケージ空調機定期点検/年2回 | 前指定管理者から継続 | 737,000 |
| 10 | ㈱エスビック | 消防用設備保守点検 | 年2回(消火器・消火栓・自動火災報知設備 非常用放送設備・誘導灯・排煙設備) | 前指定管理者から継続 | 449,900 |
| 11 | (一財)九州電気保安協会 佐賀事業所 | 自家用工作物保安業務 デマツト監視業務 | 電気工作物の定期点検、測定及び試験/隔月 | 電気事業法、市保安規程による電気主任技術者を配置できる | 442,200 |
| 12 | 九州オートドア㈱ | 自動ドア保守点検 | 2台/年4回 | 前指定管理者から継続 | 48,400 |
| 13 | (有)カン・テック | 地下タンク及び埋設配管調査 | 年1回 | 前指定管理者から継続 | 50,925 |
| 14 | ㈱藤崎造園 | 樹木等管理業務 | 整枝剪定、除草、防除消毒 | 2019年度より 見積合わせによる | 253,000 |
| 計 | | | | | 16,147,885 |

| No. | 委託業者名 | 業務項目 | 内容 | 契約理由 | 金額 |
|-----|------------------|------|-----------------|------------|---------|
| 1 | リコーリース㈱ | 賃借料 | コピー機1台5年リース | メーカー指定会社 | 168,480 |
| 2 | リコーリース㈱ | 賃借料 | パソコン3台再リース | メーカー指定会社 | 12,752 |
| 3 | ㈱日本リース | 賃借料 | マット、トイレ芳香剤 | 前指定管理者より | 113,964 |
| 4 | NECキャピタルソリューション㈱ | 賃借料 | 施設管理システム(5年リース) | 文化会館と連携させる | 356,400 |
| 5 | ㈱モトシマ | 賃借料 | ミラ・イース(5年リース) | | 270,864 |
| 計 | | | | | 922,460 |

⑮協賛金収入記録

| 月 | 企業数 | 助成金 |
|---------|-----|-----------|
| 4月 | 5社 | 1,300,000 |
| 5月 | 5社 | 1,600,000 |
| 10月(予定) | 1社 | 500,000 |
| 合 計 | | 3,400,000 |

2020年度「オフィシャルパートナーズ」11社

- ・西九州トヨタ ・戸上電機製作所 ・溝上薬局
- ・うえむら病院 ・松尾建設 ・大坪産業
- ・JAバンク佐賀 ・リコージャパン ・佐賀信用金庫 ・BCC
- ・佐賀県有明海漁業協同組合

中科目元帳 (税込)

2020年 4月 1日から2020年 9月30日まで

525 : 受取補助金等
526 : 受取地方補助金

予算額 : 10,000,000
予算残額 : 0

公益目的事業会計
文化会館事業

| 20年 月日 | 伝蓄科目 事業 | 相手科目 | 摘 要 | 借方金額 | 貸方金額 | 残 高 |
|-----------|---------------|------|---|------|------------|------------|
| 繰越金額 | | | | | | 0 |
| 4/14 | 85 131 000 | 普通預金 | 文化会館 R2年度自主文化事業補 B5 助金/佐賀市文化振興課 000 | | 10,000,000 | 10,000,000 |
| (月間取引累計) | | | | 0 | 10,000,000 | |

| | | |
|-----|---|------------|
| 合 計 | 0 | 10,000,000 |
|-----|---|------------|

令和2年度 公益財団法人佐賀市文化振興財団 広報の実績

| 媒体 | 回数 | 備考 | 資料 |
|-------------------|--------|---|----|
| 市報 | 6 | 毎月1日号に掲載 | ○ |
| 新風 | 6 | 毎月発行/5,000部発行×12ヶ月 | ○ |
| 新聞記事掲載 | 3 | 事業の記事掲載依頼、アウトリーチ事業や主催事業、文化振興事業の取材依頼(佐賀新聞) | ○ |
| 新聞広告 | 0 | | — |
| MOTEMOTEさが(情報誌) | 6 | 毎月発行/100,000部発行×12ヶ月 | ○ |
| ざっしにあ(情報誌) | 2 | 年4回発行/12,000部発行×4回 | ○ |
| 会館前広告塔 | 0 | 会館前広告塔(国道沿い)による広報 | — |
| 市内幼稚園・保育園・小学校への案内 | 0 | 佐賀市内の幼稚園・保育園・小学校を対象にチラシの配布 | — |
| ダイレクトメール | 1 | 148通のダイレクトメールを送送 | — |
| テレビスポット | 100 | テレビスポットによる広報(サガテレビ) | — |
| ラジオスポット | 200 | ラジオスポットによる広報(エフエム佐賀) ※東与賀含む | — |
| チラシ | 3 | 62,200枚のチラシによる広報 ※東与賀含む | — |
| ポスター | 2 | 200枚のポスターによる広報 ※東与賀含む | — |
| ホームページ | 38,064 | 4/1～9/30 ※R1年度 72,560 | ○ |
| フェイスブック | 66,646 | 4/1～9/30 ※R1年度 28,397 | ○ |
| フリー情報掲載サイト | 79 | 4/1～9/30 ※R1年度 189(7/24～) | ○ |

※チラシ、ポスター、新風は官公署等へ配布

佐賀市文化会館・東与賀文化ホール友の会[マグパイ倶楽部]加入状況

2020.9.30現在

| 1. 個人会員 | | |
|------------|--|-----------------|
| | R2年度 | R1年度(2020.3月時点) |
| ○加入者数 | 1,062 | 1,434 |
| ○内 訳 | | |
| 前年度からの更新 | 905 (85.2%) | 1,043 |
| 新規加入 | 127 (12.0%) | 337 |
| 家族会員 | 30 (2.8%) | 54 |
| ○性 別 | | |
| 男 性 | 329 (31.0%) | 416 |
| 女 性 | 733 (69.0%) | 1,018 |
| ○年 齢 別 | | |
| 19歳以下 | 0 (0.0%) | 1 |
| 20歳代 | 5 (0.5%) | 6 |
| 30歳代 | 15 (1.4%) | 21 |
| 40歳代 | 76 (7.2%) | 116 |
| 50歳代 | 208 (19.6%) | 332 |
| 60歳代 | 368 (34.7%) | 478 |
| 70歳以上 | 336 (31.6%) | 385 |
| 不 明 | 54 (5.1%) | 95 |
| ○住 所 別 | | |
| 佐賀市 | 595 (56.0%) | 794 |
| 小城・多久 | 101 (9.5%) | 138 |
| 三神・鳥栖 | 100 (9.4%) | 121 |
| 杵藤・鹿島・武雄 | 121 (11.4%) | 157 |
| 伊万里・西松浦・嬉野 | 37 (3.5%) | 53 |
| 唐津・東松浦 | 38 (3.6%) | 50 |
| 県外 | 70 (6.6%) | 121 |
| 2. 法人会員 | | |
| | R2年度 | R1年度(2020.3月時点) |
| ○加入団体数 | 8団体 | 8団体 |
| | 戸上電機、佐賀銀行、栗山医院、佐賀県職員互助会、 佐賀市職員厚生会、永原学園、佐賀市観光協会 佐賀広域消防局 | |
| ○会員数 | 8,817名 | 9,557名 |

⑩修繕実績(文化会館・東与賀文化ホール)

R2年度上半期 佐賀市文化会館修繕実績

| # | 項 目 | 金 額 |
|-----|----------------------------|-----------|
| 1 | 大ホール客席椅子座面張替え*31 | 246,400 |
| 2 | 大会議室・練習室2の扉のカギ修理 | 55,000 |
| 3 | 吸収式冷温水機への調整薬品の投入 | 156,200 |
| 4 | ハチの巣除去*2カ所 | 33,000 |
| 5 | 1F通路の壁クロス補修 | 33,000 |
| 6 | 中ホール空調機中性フィルターの交換 | 200,200 |
| 7 | 大会議室カーペット補修 | 22,000 |
| 8 | レストラン厨房特別清掃 | 83,160 |
| 9 | 大会議室排煙窓修理*2 | 121,000 |
| 10 | レストラン食器洗浄器修理 | 123,438 |
| 11 | 冷却塔用自動ブロー装置交換 | 348,700 |
| 12 | 冷却塔散水循環ポンプ取替え | 198,000 |
| 13 | イベントホール搬入口の屋外床タイル修理 | 279,400 |
| 14 | レストラン食器洗浄器修理(バーナー部分) | 60,610 |
| 15 | レストラン ガス漏れ警報器取替*3 | 40,920 |
| 16 | レストラン グリストラップの清掃 | 55,000 |
| 17 | レストラン 給水栓と排水管の修理 | 16,500 |
| 18 | レストラン シンクの排水栓とオーバーフロー管の修理 | 16,874 |
| 19 | 大ホール3F女子トイレ 天井・漏水修理 | 260,700 |
| 20 | デジタル指示調整計の交換 | 165,000 |
| 21 | 高所作業車の定期点検 | 23,076 |
| 22 | 高所作業車のバッテリー取替 | 65,450 |
| 23 | レストラン北側入口のジェド修理 | 27,500 |
| 24 | レストラン グリストラップバスケットの交換 | 72,600 |
| 25 | 消防用ホース耐圧試験 | 27,500 |
| 26 | 2F中ホールホワイエ避難口誘導灯 器具整備 | 145,200 |
| 27 | 1F東側出入口避難口誘導灯器具整備 | 121,000 |
| 28 | 大中ホールピンスポットライト修理(スターターの交換) | 198,000 |
| 29 | 冷却塔Vベルト交換 | 14,300 |
| 30 | 中ホール熱線反射フィルターの部品交換 | 43,340 |
| 合 計 | | 3,253,068 |

R2年度上半期 東与賀文化ホール修繕実績

| # | 項 目 | 金 額 |
|-----|--------------|---------|
| 1 | 窓開閉用ハンドルの取替え | 14,850 |
| 2 | ホール客席誘導灯取替え | 36,300 |
| 3 | 自動ドアの部品交換 | 31,900 |
| 4 | 冷却塔Vベルト交換 | 41,800 |
| 5 | ホール避難口誘導灯取替え | 126,500 |
| 合 計 | | 251,350 |

○R2年度上半期佐賀市文化会館委託業務・保守点検日程一覧

| No. | 委託業者名 | 業務項目 | 保守点検月 | 4月 | 5月 | 6月 | 7月 | 8月 | 9月 | 10月 | 11月 | 12月 | 1月 | 2月 | 3月 |
|-----|----------------------|--|--|----|----------------------|----------------|----------------|----------------|----------------|-----|-----|-----|----|----|----|
| 1 | (株)西日本企画サービス | 舞台操作業務 | 毎日 | 完了 | 完了 | 完了 | 完了 | 完了 | 完了 | | | | | | |
| 2 | (株)サンビルサービスセンター | 清掃業務 空気環境測定 貯水槽清掃 衛生害虫駆除 | 年6回(5.7.9.11.1.3月) 5月 4月、10月 中H薬液濁水槽(年1回) | 完了 | 完了 | 完了 | 完了 | 完了 | 完了 | | | | | | |
| 3 | 中央警備保障(株) | 警備業務 | 毎日 | 完了 | 完了 | 完了 | 完了 | 完了 | 完了 | | | | | | |
| 4 | (一財)九州電気保安協会 佐賀事業所 | 設備管理業務 冷却塔保守点検 ばい煙測定 電気設備保守点検 | 毎日 毎月 8月、2月 5月 | 完了 | 完了 | 完了 | 完了 | 完了 | 完了 | | | | | | |
| 5 | (一財)九州電気保安協会 佐賀事業所 | 消防用設備保守点検 | 9月、1月 | 完了 | 完了 | 完了 | 完了 | 完了 | 完了 | | | | | | |
| 6 | (一財)九州電気保安協会 佐賀事業所 | 自家用工作物保安業務 | 毎月 | 完了 | 完了 | 完了 | 完了 | 完了 | 完了 | | | | | | |
| 7 | 千代田計装(株) | 中央監視盤保守点検 | 年2回+冷感要切替時 毎月(自動診断運転) 毎月(技術員派遣) | 完了 | 完了 | 完了 | 完了 | 完了 | 完了 | | | | | | |
| 8 | 三菱電機ビルテクノサービス(株) | エレベーター保守点検 (1号機) | 毎月(自動診断運転) 毎月(技術員派遣) | 完了 | 完了 | 完了 | 完了 | 完了 | 完了 | | | | | | |
| 9 | (株)日立ビルシステム九州支社 | エレベーター保守点検 (2号機) | 4.7.10.1月(技術員派遣) シーズンイン、シーズン中、シーズンオフ(年4回) | 完了 | 完了 | 完了 | 完了 | 完了 | 完了 | | | | | | |
| 10 | 栄城設備工業(株) | 冷温水機保守点検 | シーズンイン、シーズン中 | 完了 | 完了 | 完了 | 完了 | 完了 | 完了 | | | | | | |
| 11 | 三菱電機ビルテクノサービス(株) | 冷凍空調機保守点検 | 年4回 | 完了 | 完了 | 完了 | 完了 | 完了 | 完了 | | | | | | |
| 12 | 三精テクノロジーズ(株)九州営業所 | 舞台機構保守点検 | 毎月 中H(隔数月) 大H(奇数月) | 完了 | 完了 大H 中H 完了 | 完了 中H 完了 | 完了 大H 完了 | 完了 中H 完了 | 完了 大H 完了 | | | | | | |
| 13 | (株)松村電機製作所九州支店 | 舞台照明保守点検 | 年1回(9月) | | | | | | 完了 | | | | | | |
| 14 | パナソニックシステムショールーム九州支店 | 舞台音響保守点検 | 年1回(9月) | | | | | | 完了 | | | | | | |
| 15 | 鶴東薬園 | 樹木等管理業務 | 随時 | 完了 | 完了 | 完了 | 完了 | 完了 | 完了 | | | | | | |
| 16 | オリエンテ産業(株)佐賀支店 | 自動ドア保守点検 | 年4回(5・8・11・2月) | | 完了 | | | | | | | | | | |
| 17 | (株)松尾楽器商会 | 外国ピアノ保守点検 | 年1回(9月) | | | | | | 完了 | | | | | | |
| 18 | (株)中央楽器 | 国産ピアノ保守点検(1) | 年2回(9月・3月) | | | | | | 完了 | | | | | | |
| 19 | (株)河合楽器製作所 佐賀店 | 国産ピアノ保守点検(2) | 年1回(特定:前回は2月) | | | | | | 完了 | | | | | | |
| 20 | ヤマハミュージックシステム(株)福岡支店 | 自家発電設備保守点検 | 年1回(11月) | | | | | | | | | | | | |
| 21 | (行)九州シャッターメンテナン | 防火シャッター保守点検 | 年1回(9月) | | | | | | 完了 | | | | | | |
| 22 | 日本ビーマック(株)九州営業所 | ビーマック保守点検 | 年2回(8月・12月) | | | | | | 完了 | | | | | | |
| 23 | 中央警備保障(株) | 駐車場整理委託 | 随時 | | | | | | | | | | | | |

○R2年度上半期東与賀文化ホール委託業務・保守点検日程一覧

| No. | 委託業者名 | 業務項目 | 保守点検月 | 4月 | 5月 | 6月 | 7月 | 8月 | 9月 | 10月 | 11月 | 12月 | 1月 | 2月 | 3月 |
|-----|--------------------|-----------------|-------|----|----|----|----|----|----|-----|-----|-----|----|----|----|
| 1 | (株)西日本企画サービス | 舞台操作業務 | 毎日 | 完了 | 完了 | 完了 | 完了 | 完了 | 完了 | | | | | | |
| 2 | (株)古賀商事 | 清掃業務 | 毎日 | 完了 | 完了 | 完了 | 完了 | 完了 | 完了 | | | | | | |
| 3 | セコム㈱ | 機械警備業務 | 毎日 | 完了 | 完了 | 完了 | 完了 | 完了 | 完了 | | | | | | |
| 4 | ㈱サンケン・エンジニアリング | 舞台機構保守点検 | 10月 | | | | | | | | | | | | |
| 5 | (株)松村電機製作所 九州支店 | 舞台照明保守点検 | 12月 | | | | | | | | | | | | |
| 6 | ヒビノアークス㈱ | 舞台音響保守点検 | 9.2月 | | | | | | 完了 | | | | | | |
| 7 | 愛知㈱ | 電動可動席保守点検 | 12月 | | | | | | | | | | | | |
| 8 | (株)中央楽器 | 国産ピアノ保守点検 | 9.3月 | | | | | | 完了 | | | | | | |
| 9 | 九州恵冷機㈱ | 冷暖房機保守点検 | 4.11月 | 完了 | | | | | | | | | | | |
| 10 | ㈱エスビック | 消防用設備保守点検 | 8.3月 | | | | | 完了 | | | | | | | |
| 11 | (一財)九州電気保安協会 佐賀事業所 | 自家用工作物保安業務 | 毎月 | 完了 | 完了 | 完了 | 完了 | 完了 | 完了 | | | | | | |
| 12 | 九州オートドア㈱ | 自動ドア保守点検 | 8.2月 | | | | | 完了 | | | | | | | |
| 13 | (有)カン・テック | 地下タンク及び埋設配管確認検査 | 12月 | | | | | | | | | | | | |
| 14 | 藤崎造園 | 樹木管理業務 | 通年 | 完了 | 完了 | 完了 | 完了 | 完了 | 完了 | | | | | | |

貸借対照表

令和2年(2020年)9月30日現在

公益財団法人佐賀市文化振興財団

(単位:円)

| 科 目 | 当年度 | 前年度 | 増減 |
|---------------|--------------|--------------|--------------|
| I 資産の部 | | | |
| 1. 流動資産 | | | |
| 現金預金 | 55,071,894 | 14,272,194 | 40,799,700 |
| 未収金 | 4,669,434 | 22,297,207 | △ 17,627,773 |
| 前払金 | 2,288 | 14,176 | △ 11,888 |
| 流動資産合計 | 59,743,616 | 36,583,577 | 23,160,039 |
| 2. 固定資産 | | | |
| (1) 基本財産 | | | |
| 定期預金 | 30,000,000 | 30,000,000 | 0 |
| 基本財産合計 | 30,000,000 | 30,000,000 | 0 |
| (2) 特定資産 | | | |
| 退職給付引当資産 | 67,453,939 | 67,421,642 | 32,297 |
| 自主事業積立資産 | 18,922,951 | 18,921,059 | 1,892 |
| 特定資産合計 | 86,376,890 | 86,342,701 | 34,189 |
| 固定資産合計 | 116,376,890 | 116,342,701 | 34,189 |
| 資産合計 | 176,120,506 | 152,926,278 | 23,194,228 |
| II 負債の部 | | | |
| 1. 流動負債 | | | |
| 未払金 | 21,569,256 | 22,304,474 | △ 735,218 |
| 前受金 | 84,500 | 66,410 | 18,090 |
| 預り金 | 108,735 | 382,170 | △ 273,435 |
| 賞与引当金 | 0 | 0 | 0 |
| 未払法人税等 | 0 | 0 | 0 |
| 流動負債合計 | 21,762,491 | 22,753,054 | △ 990,563 |
| 2. 固定負債 | | | |
| 退職給付引当金 | 89,628,502 | 95,296,305 | △ 5,667,803 |
| 固定負債合計 | 89,628,502 | 95,296,305 | △ 5,667,803 |
| 負債合計 | 111,390,993 | 118,049,359 | △ 6,658,366 |
| III 正味財産の部 | | | |
| 1. 指定正味財産 | | | |
| 定期預金 | 30,000,000 | 30,000,000 | 0 |
| 指定正味財産合計 | 30,000,000 | 30,000,000 | 0 |
| (うち基本財産への充当額) | (30,000,000) | (30,000,000) | (0) |
| 2. 一般正味財産 | 34,729,513 | 4,876,919 | 29,852,594 |
| 正味財産合計 | 64,729,513 | 34,876,919 | 29,852,594 |
| 負債及び正味財産合計 | 176,120,506 | 152,926,278 | 23,194,228 |

貸借対照表内訳表
令和2年(2020年)9月30日現在

公益財団法人佐賀市文化振興財団

(単位:円)

| 科 目 | 公益目的事業会計 | 収益事業等会計 | 法人会計 | 内部取引消去 | 合 計 |
|---------------|--------------|------------|------------|--------|--------------|
| I 資産の部 | | | | | |
| 1. 流動資産 | | | | | |
| 現金預金 | △ 1,423,724 | 47,253,333 | 9,242,285 | | 55,071,894 |
| 未収金 | 3,707,847 | 961,587 | 0 | | 4,669,434 |
| 前払金 | 2,288 | 0 | 0 | | 2,288 |
| 流動資産合計 | 2,286,411 | 48,214,920 | 9,242,285 | 0 | 59,743,616 |
| 2. 固定資産 | | | | | |
| (1) 基本財産 | | | | | |
| 定期預金 | 30,000,000 | 0 | 0 | | 30,000,000 |
| 基本財産合計 | 30,000,000 | 0 | 0 | 0 | 30,000,000 |
| (2) 特定資産 | | | | | |
| 退職給付引当資産 | 53,307,958 | 0 | 14,145,981 | | 67,453,939 |
| 自主事業積立資産 | 18,922,951 | 0 | 0 | | 18,922,951 |
| 特定資産合計 | 72,230,909 | 0 | 14,145,981 | 0 | 86,376,890 |
| 固定資産合計 | 102,230,909 | 0 | 14,145,981 | 0 | 116,376,890 |
| 資産合計 | 104,517,320 | 48,214,920 | 23,388,266 | 0 | 176,120,506 |
| II 負債の部 | | | | | |
| 1. 流動負債 | | | | | |
| 未払金 | 21,408,123 | 0 | 161,133 | | 21,569,256 |
| 前受金 | 84,500 | 0 | 0 | | 84,500 |
| 預り金 | 97,559 | 0 | 11,176 | | 108,735 |
| 賞与引当金 | 0 | 0 | 0 | | 0 |
| 未払法人税等 | 0 | 0 | 0 | | 0 |
| 流動負債合計 | 21,590,182 | 0 | 172,309 | 0 | 21,762,491 |
| 2. 固定負債 | | | | | |
| 退職給付引当金 | 60,413,509 | 14,395,669 | 14,819,324 | | 89,628,502 |
| 固定負債合計 | 60,413,509 | 14,395,669 | 14,819,324 | 0 | 89,628,502 |
| 負債合計 | 82,003,691 | 14,395,669 | 14,991,633 | 0 | 111,390,993 |
| III 正味財産の部 | | | | | |
| 1. 指定正味財産 | | | | | |
| 定期預金 | 30,000,000 | 0 | 0 | | 30,000,000 |
| 指定正味財産合計 | 30,000,000 | 0 | 0 | | 30,000,000 |
| (うち基本財産への充当額) | (30,000,000) | (0) | (0) | | (30,000,000) |
| 2. 一般正味財産 | △ 7,486,371 | 33,819,251 | 8,396,633 | | 34,729,513 |
| 正味財産合計 | 22,513,629 | 33,819,251 | 8,396,633 | 0 | 64,729,513 |
| 負債及び正味財産合計 | 104,517,320 | 48,214,920 | 23,388,266 | 0 | 176,120,506 |

正味財産増減計算書

令和2年(2020年)4月1日から令和2年(2020年)9月30日まで

公益財団法人佐賀市文化振興財団

(単位:円)

| 科 目 | 当年度 | 前年度 | 増減 |
|--------------|---------------|---------------|----------------|
| I 一般正味財産増減の部 | | | |
| 1. 経常増減の部 | | | |
| (1) 経常収益 | | | |
| 基本財産運用益 | <24,065> | <24,001> | <64> |
| 基本財産受取利息(振替) | 24,065 | 24,001 | 64 |
| 特定資産運用益 | <136> | <141> | <△ 5> |
| 特定資産受取利息 | 136 | 141 | △ 5 |
| 事業収益 | <175,485,707> | <177,913,051> | <△ 2,427,344> |
| 管理運営受託収益 | 154,371,000 | 94,251,500 | 60,119,500 |
| 利用料金収益 | 18,357,490 | 65,353,490 | △ 46,996,000 |
| チケット販売収益 | 40,305 | 285,510 | △ 245,205 |
| 公衆電話収益 | 2,900 | 8,480 | △ 5,580 |
| 自動販売機収益 | 341,830 | 1,016,671 | △ 674,841 |
| レストラン使用料収益 | 544,550 | 751,554 | △ 207,004 |
| 自主文化事業収益 | 409,832 | 12,037,862 | △ 11,628,030 |
| 友の会事業収益 | 1,413,000 | 1,930,000 | △ 517,000 |
| 文化振興事業収益 | 4,800 | 2,277,984 | △ 2,273,184 |
| 受取補助金等 | <15,150,000> | <13,150,000> | <2,000,000> |
| 受取地方公共団体補助金 | 10,000,000 | 10,000,000 | 0 |
| 受取国庫助成金 | 2,000,000 | 0 | 2,000,000 |
| 受取民間助成金 | 3,150,000 | 3,150,000 | 0 |
| 雑収益 | <8,200> | <12,350> | <△ 4,150> |
| 受取利息 | 0 | 0 | 0 |
| 雑収益 | 8,200 | 12,350 | △ 4,150 |
| 経常収益計 | 190,668,108 | 191,099,543 | △ 431,435 |
| (2) 経常費用 | | | |
| 事業費 | <125,666,147> | <166,848,721> | <△ 41,182,574> |
| 給料手当 | 22,233,754 | 23,888,464 | △ 1,654,710 |
| 臨時雇賃金 | 5,722,340 | 5,765,618 | △ 43,278 |
| 賞与引当金繰入額 | 0 | 0 | 0 |
| 退職給付費用 | 0 | 0 | 0 |
| 福利厚生費 | 5,923,859 | 6,510,328 | △ 586,469 |
| 会議費 | 599 | 0 | 599 |
| 旅費交通費 | 0 | 402,880 | △ 402,880 |
| 通信運搬費 | 860,982 | 982,026 | △ 121,044 |
| 消耗品費 | 1,351,928 | 1,500,162 | △ 148,234 |
| 修繕費 | 3,504,418 | 4,345,105 | △ 840,687 |
| 印刷製本費 | 1,417,122 | 1,654,283 | △ 237,161 |
| 燃料費 | 53,567 | 86,021 | △ 32,454 |
| 光熱水料費 | 19,340,974 | 31,345,748 | △ 12,004,774 |
| 賃借料 | 4,135,519 | 4,465,614 | △ 330,095 |
| 保険料 | 259,870 | 260,860 | △ 990 |
| 消費税 | 1,666,000 | 1,212,000 | 454,000 |
| 租税公課 | 103,200 | 103,900 | △ 700 |
| 手数料 | 1,035,388 | 922,304 | 113,084 |
| 支払負担金 | 66,000 | 66,000 | 0 |
| 自主文化事業費 | (4,125,958) | (22,068,042) | (17,942,084) |
| 臨時雇賃金 | 0 | 99,000 | △ 99,000 |
| 会議費 | 23,815 | 81,166 | △ 57,351 |
| 通信運搬費 | 26,902 | 128,588 | △ 101,686 |
| 消耗品費 | 323,359 | 246,693 | 76,666 |
| 印刷製本費 | 757,999 | 1,058,193 | △ 300,194 |
| 賃借料 | 147,500 | 67,640 | 79,860 |
| 保険料 | 7,000 | 10,100 | △ 3,100 |
| 著作権料 | 0 | 23,323 | △ 23,323 |
| 租税公課 | 100 | 11,500 | △ 11,400 |
| 手数料 | 568,860 | 887,545 | △ 318,685 |
| 広告宣伝費 | 1,699,500 | 3,258,387 | △ 1,558,887 |
| 委託費 | 570,923 | 16,195,907 | △ 15,624,984 |
| 文化振興事業費 | (734,556) | (3,170,413) | (2,435,857) |
| 臨時雇賃金 | 20,000 | 63,040 | △ 43,040 |
| 会議費 | 3,788 | 28,999 | △ 25,211 |

| | | | |
|-----------------|--------------|--------------|--------------|
| 通信運搬費 | 38,690 | 132,846 | △ 94,156 |
| 消耗品費 | 11,657 | 7,769 | 3,888 |
| 印刷製本費 | 119,780 | 232,970 | △ 113,190 |
| 賃借料 | 109,750 | 193,714 | △ 83,964 |
| 保険料 | 0 | 7,340 | △ 7,340 |
| 著作権料 | 1,148 | 46,510 | △ 45,362 |
| 租税公課 | 200 | 1,200 | △ 1,000 |
| 手数料 | 64,133 | 112,793 | △ 48,660 |
| 広告宣伝費 | 55,000 | 194,400 | △ 139,400 |
| 委託費 | 310,410 | 2,148,832 | △ 1,838,422 |
| 委託費 | 49,794,848 | 58,082,408 | △ 8,287,560 |
| 利用料金還付費 | 3,335,260 | 16,545 | 3,318,715 |
| 雑費 | 5 | 0 | 5 |
| 管理費 | <8,784,139> | <8,913,127> | <△ 128,988> |
| 役員報酬 | 2,761,930 | 2,767,560 | △ 5,630 |
| 給料手当 | 3,066,875 | 3,160,496 | △ 93,621 |
| 賞与引当金繰入額 | 0 | 0 | 0 |
| 退職給付費用 | 0 | 0 | 0 |
| 福利厚生費 | 1,130,112 | 1,033,368 | 96,744 |
| 会議費 | 1,501 | 1,512 | △ 11 |
| 旅費交通費 | 0 | 0 | 0 |
| 職員研修費 | 0 | 0 | 0 |
| 通信運搬費 | 49,500 | 47,388 | 2,112 |
| 消耗品費 | 9,999 | 287,604 | △ 277,605 |
| 修繕費 | 107,800 | 138,240 | △ 30,440 |
| 印刷製本費 | 154,000 | 102,276 | 51,724 |
| 光熱水料費 | 13,320 | 21,511 | △ 8,191 |
| 賃借料 | 174,312 | 174,712 | △ 400 |
| 保険料 | 70,000 | 70,000 | 0 |
| 消費税 | 294,200 | 213,300 | 80,900 |
| 租税公課 | 4,830 | 1,020 | 3,810 |
| 手数料 | 64,460 | 25,920 | 38,540 |
| 支払負担金 | 89,300 | 54,020 | 35,280 |
| 委託料 | 792,000 | 814,200 | △ 22,200 |
| 雑費 | 0 | 0 | 0 |
| 経常費用計 | 134,450,286 | 175,761,848 | △ 41,311,562 |
| 評価損益等調整前当期経常増減額 | 56,217,822 | 15,337,695 | 40,880,127 |
| 投資有価証券評価益 | | | |
| 評価損益等計 | | | |
| 当期経常増減額 | 56,217,822 | 15,337,695 | 40,880,127 |
| 2. 経常外増減の部 | | | |
| (1) 経常外収益 | | | |
| 過年度損益修正益 | 0 | 0 | 0 |
| 経常外収益計 | 0 | 0 | 0 |
| (2) 経常外費用 | | | |
| 経常外費用計 | 0 | 0 | 0 |
| 当期経常外増減額 | 0 | 0 | 0 |
| 他会計振替額 | 0 | 0 | 0 |
| 税引前当期一般正味財産増減額 | 56,217,822 | 15,337,695 | 40,880,127 |
| 法人税・住民税及び事業税 | 0 | 0 | 0 |
| 当期一般正味財産増減額 | 56,217,822 | 15,337,695 | 40,880,127 |
| 一般正味財産期首残高 | △ 21,488,309 | △ 10,460,776 | △ 11,027,533 |
| 一般正味財産期末残高 | 34,729,513 | 4,876,919 | 29,852,594 |
| II 指定正味財産増減の部 | | | |
| 基本財産運用益 | | | |
| 基本財産受取利息 | 24,065 | 24,001 | 64 |
| 一般正味財産への振替額 | | | |
| 一般正味財産への振替額 | △ 24,065 | △ 24,001 | △ 64 |
| 当期指定正味財産増減額 | 0 | 0 | 0 |
| 指定正味財産期首残高 | 30,000,000 | 30,000,000 | 0 |
| 指定正味財産期末残高 | 30,000,000 | 30,000,000 | 0 |
| III 正味財産期末残高 | 64,729,513 | 34,876,919 | 29,852,594 |

正味財産増減計算書内訳表

令和2年(2020年)4月1日から令和2年(2020年)9月30日まで

公益財団法人佐賀市文化振興財団

(単位:円)

| 科 目 | 公益目的事業 会計 | 収益事業等会計 | | | 法人会計 | 内部取引消去 | 合計 |
|--------------|--------------|---------------|------------|------------|------------|--------|-------------|
| | | 公益目的外施設貸 借 | 自販機駐 車場 | 小計 | | | |
| I 一般正味財産増減の部 | | | | | | | |
| 1. 経常増減の部 | | | | | | | |
| (1) 経常収益 | | | | | | | |
| 基本財産運用益 | | | | | | | |
| 基本財産受取利息(振替) | 24,065 | | | | | | 24,065 |
| 特定資産運用益 | | | | | | | |
| 特定資産受取利息 | 0 | | | | 136 | | 136 |
| 事業収益 | | | | | | | |
| 管理運営受託収益 | 81,128,476 | 58,338,524 | | 58,338,524 | 14,904,000 | | 154,371,000 |
| 利用料金収益 | 11,739,641 | 6,617,849 | | 6,617,849 | | | 18,357,490 |
| チケット販売収益 | | | 40,305 | 40,305 | | | 40,305 |
| 公衆電話収益 | | | 2,900 | 2,900 | | | 2,900 |
| 自動販売機収益 | | | 341,830 | 341,830 | | | 341,830 |
| レストラン使用料収益 | | | 544,550 | 544,550 | | | 544,550 |
| 自主文化事業収益 | 409,832 | | | | | | 409,832 |
| 友の会事業収益 | | | 1,413,000 | 1,413,000 | | | 1,413,000 |
| 文化振興事業収益 | 4,800 | | | | | | 4,800 |
| 受取補助金等 | | | | | | | |
| 受取地方公共団体補助金 | 10,000,000 | | | | | | 10,000,000 |
| 受取国庫助成金 | 2,000,000 | | | | | | 2,000,000 |
| 受取民間助成金 | 3,150,000 | | | | | | 3,150,000 |
| 受取寄付金 | | | | | | | |
| 受取寄付金 | | | | | 0 | | 0 |
| 雑収益 | | | | | | | |
| 受取利息 | 0 | | 8,200 | 8,200 | | | 8,200 |
| 雑収益 | 0 | 0 | | | | | 0 |
| 経常収益計 | 108,456,814 | 64,956,373 | 2,350,785 | 67,307,158 | 14,904,136 | 0 | 190,668,108 |
| (2) 経常費用 | | | | | | | |
| 事業費 | | | | | | | |
| 給料手当 | 15,743,586 | 6,337,523 | 152,645 | 6,490,168 | | | 22,233,754 |
| 臨時雇賃金 | 4,111,104 | 1,570,257 | 40,979 | 1,611,236 | | | 5,722,340 |
| 賞与引当金繰入額 | 0 | 0 | 0 | 0 | | | 0 |
| 退職給付費用 | 0 | 0 | 0 | 0 | | | 0 |
| 福利厚生費 | 4,086,476 | 1,794,104 | 43,279 | 1,837,383 | | | 5,923,859 |
| 会議費 | 315 | 278 | 6 | 284 | | | 599 |
| 旅費交通費 | 0 | 0 | 0 | 0 | | | 0 |
| 通信運搬費 | 476,489 | 375,883 | 8,610 | 384,493 | | | 860,982 |
| 消耗品費 | 724,678 | 613,731 | 13,519 | 627,250 | | | 1,351,928 |
| 修繕費 | 2,153,164 | 854,392 | 496,862 | 1,351,254 | | | 3,504,418 |
| 印刷製本費 | 667,330 | 572,270 | 177,522 | 749,792 | | | 1,417,122 |
| 燃料費 | 30,635 | 22,397 | 535 | 22,932 | | | 53,567 |
| 光熱水料費 | 13,928,057 | 5,406,815 | 6,102 | 5,412,917 | | | 19,340,974 |
| 賃借料 | 2,071,071 | 1,706,341 | 358,107 | 2,064,448 | | | 4,135,519 |
| 保険料 | 186,786 | 73,049 | 35 | 73,084 | | | 259,870 |
| 消費税 | 1,214,945 | 450,329 | 726 | 451,055 | | | 1,666,000 |
| 租税公課 | 74,003 | 28,967 | 230 | 29,197 | | | 103,200 |
| 手数料 | 517,273 | 456,143 | 61,972 | 518,115 | | | 1,035,388 |
| 支払負担金 | 38,855 | 27,145 | 0 | 27,145 | | | 66,000 |
| 自主文化事業費 | (4,125,958) | | | | | | (4,125,958) |
| 臨時雇賃金 | 0 | | | | | | 0 |
| 会議費 | 23,815 | | | | | | 23,815 |
| 通信運搬費 | 26,902 | | | | | | 26,902 |
| 消耗品費 | 323,359 | | | | | | 323,359 |
| 印刷製本費 | 757,999 | | | | | | 757,999 |
| 賃借料 | 147,500 | | | | | | 147,500 |
| 保険料 | 7,000 | | | | | | 7,000 |
| 著作権料 | 0 | | | | | | 0 |
| 租税公課 | 100 | | | | | | 100 |
| 手数料 | 568,860 | | | | | | 568,860 |
| 広告宣伝費 | 1,699,500 | | | | | | 1,699,500 |
| 委託費 | 570,923 | | | | | | 570,923 |
| 文化振興事業費 | (734,556) | | | | | | (734,556) |

| | | | | | | | |
|-----------------|--------------|------------|-----------|------------|-----------|---|--------------|
| 臨時雇賃金 | 20,000 | | | | | | 20,000 |
| 会議費 | 3,788 | | | | | | 3,788 |
| 通信運搬費 | 38,690 | | | | | | 38,690 |
| 消耗品費 | 11,657 | | | | | | 11,657 |
| 印刷製本費 | 119,780 | | | | | | 119,780 |
| 賃借料 | 109,750 | | | | | | 109,750 |
| 保険料 | 0 | | | | | | 0 |
| 著作権料 | 1,148 | | | | | | 1,148 |
| 租税公課 | 200 | | | | | | 200 |
| 手数料 | 64,133 | | | | | | 64,133 |
| 広告宣伝費 | 55,000 | | | | | | 55,000 |
| 委託費 | 310,410 | | | | | | 310,410 |
| 委託費 | 27,266,866 | 22,527,982 | 0 | 22,527,982 | | | 49,794,848 |
| 利用料金還付費 | 1,774,700 | 1,560,560 | 0 | 1,560,560 | | | 3,335,260 |
| 雑費 | 3 | 2 | 0 | 2 | | | 5 |
| 管理費 | | | | | | | |
| 役員報酬 | | | | | 2,761,930 | | 2,761,930 |
| 給料手当 | | | | | 3,066,875 | | 3,066,875 |
| 賞与引当金繰入額 | | | | | 0 | | 0 |
| 退職給付費用 | | | | | 0 | | 0 |
| 福利厚生費 | | | | | 1,130,112 | | 1,130,112 |
| 会議費 | | | | | 1,501 | | 1,501 |
| 旅費交通費 | | | | | 0 | | 0 |
| 職員研修費 | | | | | 0 | | 0 |
| 通信運搬費 | | | | | 49,500 | | 49,500 |
| 消耗品費 | | | | | 9,999 | | 9,999 |
| 修繕費 | | | | | 107,800 | | 107,800 |
| 印刷製本費 | | | | | 154,000 | | 154,000 |
| 光熱水料費 | | | | | 13,320 | | 13,320 |
| 賃借料 | | | | | 174,312 | | 174,312 |
| 保険料 | | | | | 70,000 | | 70,000 |
| 消費税 | | | | | 294,200 | | 294,200 |
| 租税公課 | | | | | 4,830 | | 4,830 |
| 手数料 | | | | | 64,460 | | 64,460 |
| 支払負担金 | | | | | 89,300 | | 89,300 |
| 委託費 | | | | | 792,000 | | 792,000 |
| 雑費 | | | | | 0 | | 0 |
| 経常費用計 | 79,926,850 | 44,378,168 | 1,361,129 | 45,739,297 | 8,784,139 | 0 | 134,450,286 |
| 評価損益等調整前当期経常増減額 | 28,529,964 | 20,578,205 | 989,656 | 21,567,861 | 6,119,997 | 0 | 56,217,822 |
| 投資有価証券評価益 | | | | | | | |
| 評価損益等計 | | | | | | | |
| 当期経常増減額 | 28,529,964 | 20,578,205 | 989,656 | 21,567,861 | 6,119,997 | 0 | 56,217,822 |
| 2. 経常外増減の部 | | | | | | | |
| (1) 経常外収益 | | | | | | | |
| 過年度損益修正益 | 0 | | | | | | 0 |
| 経常外収益計 | 0 | 0 | 0 | 0 | 0 | | 0 |
| (2) 経常外費用 | | | | | | | |
| 経常外費用計 | 0 | 0 | 0 | 0 | 0 | | 0 |
| 当期経常外増減額 | 0 | 0 | 0 | 0 | 0 | | 0 |
| 他会計振替額 | 0 | | 0 | 0 | 0 | | 0 |
| 税引前当期一般正味財産増減額 | 28,529,964 | 20,578,205 | 989,656 | 21,567,861 | 6,119,997 | | 56,217,822 |
| 法人税・住民税及び事業税 | 0 | | 0 | 0 | 0 | | 0 |
| 当期一般正味財産増減額 | 28,529,964 | 20,578,205 | 989,656 | 21,567,861 | 6,119,997 | | 56,217,822 |
| Ⅱ 指定正味財産増減の部 | | | | | | | |
| 一般正味財産期首残高 | △ 36,016,335 | 7,933,096 | 4,318,294 | 12,251,390 | 2,276,636 | | △ 21,488,309 |
| 一般正味財産期末残高 | △ 7,486,371 | 28,511,301 | 5,307,950 | 33,819,251 | 8,396,633 | | 34,729,513 |
| 基本財産運用益 | | | | | | | |
| 基本財産受取利息 | 24,065 | | | 0 | 0 | | 24,065 |
| 一般正味財産への振替額 | | | | | | | |
| 一般正味財産への振替額 | △ 24,065 | | | 0 | 0 | | △ 24,065 |
| 当期指定正味財産増減額 | 0 | | | 0 | 0 | | 0 |
| 指定正味財産期首残高 | 30,000,000 | | | 0 | 0 | | 30,000,000 |
| 指定正味財産期末残高 | 30,000,000 | 0 | 0 | 0 | 0 | | 30,000,000 |
| Ⅲ 正味財産期末残高 | 22,513,629 | 28,511,301 | 5,307,950 | 33,819,251 | 8,396,633 | | 64,729,513 |

財務諸表に対する注記

1. 継続事業の前提に関する注記

継続事業の前提に重要な疑義を抱かせる事象又は状況はない。

2. 重要な会計方針

(1) 有価証券の評価基準及び評価方法

- ・満期保有目的有価証券……償却原価法(定額法)によっている。
- ・その他の有価証券……移動平均法による原価法によっている。なお市場性のある有価証券は時価により評価する基準を採用している。

(2) 引当金の計上基準について

- ・賞与引当金……職員に対する賞与の支給に備えるため、支給見込額のうち当期に帰属する額を計上している。
- ・退職給付引当金……職員の退職給付に備えるため、当期末における退職給付債務に基づき、当期末において発生していると認められる額を計上している。

(3) リース取引の処理方法

- ・ファイナンス・リース取引
リース物件の所有権が借主に移転すると認められるもの以外のファイナンス・リース取引については、通常の賃貸借取引に係る方法に準じた会計処理によっている。

(4) 消費税の会計処理について

消費税等の会計処理は、税込み方式によっている。

3. 会計方針の変更

該当なし

4. 基本財産及び特定資産の増減額及びその残高

基本財産及び特定資産の増減額及びその残高は、次のとおりである。

(単位:円)

| 科 目 | 前期末残高 | 当期増加額 | 当期減少額 | 当期末残高 |
|----------|-------------|-------|-------|-------------|
| 基本財産 | | | | |
| 定期預金 | 30,000,000 | 0 | 0 | 30,000,000 |
| | | | | 0 |
| 小 計 | 30,000,000 | 0 | 0 | 30,000,000 |
| 特定資産 | | | | |
| 退職給付引当資産 | 67,453,803 | 136 | 0 | 67,453,939 |
| 自主事業積立資産 | 18,922,951 | 0 | 0 | 18,922,951 |
| 小 計 | 86,376,754 | 136 | 0 | 86,376,890 |
| 合 計 | 116,376,754 | 136 | 0 | 116,376,890 |

5. 基本財産及び特定資産の財源等の内訳

基本財産及び特定資産の財源等の内訳は、次のとおりである。(単位:円)

| 科 目 | 当期末残高 | (うち指定正味 財産からの充当) | (うち一般正味 財産からの充当) | (うち負債に対 応する額) |
|------------------|-------------|---------------------|---------------------|------------------|
| 基本財産 定期預金 | 30,000,000 | (30,000,000) | — | — |
| 小 計 | 30,000,000 | (30,000,000) | — | — |
| 特定資産 退職給付引当資産 | 67,453,939 | — | — | 67,453,939 |
| 自主事業積立資産 | 18,922,951 | — | — | 18,922,951 |
| 小 計 | 86,376,890 | — | — | 86,376,890 |
| 合 計 | 116,376,890 | (30,000,000) | — | 86,376,890 |

6. 担保に供している資産

該当なし

7. 固定資産の取得価額、減価償却累計額及び当期末残高(直接法により減価償却を行っている場合)

該当なし

8. 債権の債権金額、貸倒引当金の当期末残高および当該資産の当期末残高

債権の債権金額、貸倒引当金の当期末残高及び当該債権の当期末残高は、次のとおりである。(単位:円)

| 科目 | 債権金額 | 貸倒引当金の 当期末残高 | 債権の当期末 残高 |
|-----|-----------|-----------------|--------------|
| 未収金 | 4,669,434 | 0 | 4,669,434 |
| 合 計 | 4,669,434 | 0 | 4,669,434 |

9. 保証債務(債務保証を主たる目的としている場合を除く。)等の偶発債務

該当なし

10. 補助金等の内訳並びに交付者、当期の増減額及び残高

補助金等の内訳並びに交付者、当期の増減額及び残高は、次のとおりである。(単位:円)

| 補助金等の名称 | 交付者 | 前期末残高 | 当期増加額 | 当期減少額 | 当期末残高 | 貸借対照表上 の記載区分 |
|-------------------|------------------------|-------|------------|-----------|-----------|-----------------|
| 補助金 自主文化事業費補助金 | 佐賀市 | 0 | 10,000,000 | 500,000 | 9,500,000 | — |
| 助成金 受取民間助成金 | オフィシャル パートナー企業(11社) | 0 | 3,150,000 | 3,150,000 | 0 | |
| 合 計 | | 0 | 13,150,000 | 3,650,000 | 9,500,000 | |

11. 指定正味財産から一般正味財産への振替額の内訳

指定正味財産から一般正味財産への振替額の内訳は、次のとおりである。（単位：円）

| 内 容 | 金 額 |
|--------------------------|--------|
| 経常収益への振替額 受取基本財産利息振替額 | 24,065 |
| 合 計 | 24,065 |

12. 関連当事者との取引の内容

該当なし

13. 重要な後発事象

該当なし

附属明細書

1. 基本財産及び特定資産の明細

財務諸表に対する注記4で記載しているので省略する。

2. 引当金の明細

(単位：円)

| 科目 | 期首残高 | 当期増加額 | 当期減少額 | | 期末残高 |
|---------|------------|-------|-----------|-----|------------|
| | | | 目的使用 | その他 | |
| 賞与引当金 | 5,189,152 | 0 | 5,189,152 | | 0 |
| 退職給付引当金 | 89,628,502 | 0 | 0 | | 89,628,502 |

財 産 目 録

令和2年(2020年)9月30日現在

(単位:円)

| 貸借対照表科目 | | 場所・物量等 | 使用目的等 | 金額 |
|---------------|----------|------------------|-------------------------------------|--------------------|
| (流動資産) | | | | |
| | 現金 | 手元保管 | 運転資金として | 121,320 |
| | 預金 | 普通預金 佐賀銀行本店 | 運転資金として | 54,950,574 |
| | 未収金 | | 利用料金等 | 4,669,434 |
| | 前払金 | | 翌期事業費 | 2,288 |
| 流動資産合計 | | | | 59,743,616 |
| (固定資産) | | | | |
| 基本財産 | 定期預金 | 定期預金 佐賀信用金庫高木瀬支店 | 公益目的保有財産であり、運用益を公益目的事業の財源として使用している。 | 30,000,000 |
| 特定資産 | 退職給付引当資産 | 普通預金 佐賀信用金庫高木瀬支店 | 退職金の支払に備えたもの | 27,389,914 |
| | 退職給付引当資産 | 定期預金 佐賀信用金庫高木瀬支店 | 退職金の支払に備えたもの | 40,064,025 |
| | 自主事業積立資産 | 定期預金 佐賀信用金庫高木瀬支店 | 自主事業の損失補填に備えたもの | 18,922,951 |
| 固定資産合計 | | | | 116,376,890 |
| 資産合計 | | | | 176,120,506 |
| (流動負債) | | | | |
| | 未払金 | 9月分光熱水料費、業務委託料 | 施設貸与事業の未払等である。 | 21,569,256 |
| | 前受金 | 利用料金 | 翌年度施設利用分 | 84,500 |
| | 預り金 | 社会保険料 | | 108,735 |
| | 賞与引当金 | 職員の夏期賞与の当期帰属分 | | 0 |
| | 未払法人税等 | 法人住民税 | | 0 |
| 流動負債合計 | | | | 21,762,491 |
| (固定負債) | | | | |
| | 退職給付引当金 | 職員に対するもの | 職員9名に対する退職金の支払に備えたもの | 89,628,502 |
| 固定負債合計 | | | | 89,628,502 |
| 負債合計 | | | | 111,390,993 |
| 正味財産 | | | | 64,729,513 |