

令和6年度 高齢者実態調査(在宅の70歳以上の方の実態調査)集計結果① 【本庄】

| 年度 | 人口<br>4月1日<br>現在<br><br>(人) | 世帯数<br>4月1日<br>現在<br><br>(戸) | 年齢内訳<br><br>R6～<br>調査対象<br>70歳以上 | 調査<br>対象者<br><br>(人) | 人口<br>に占<br>める<br>割合<br><br>(%) | 在宅状況<br>(※割合:調査対象者数に占める割合) |      |     |     |           |      | 世帯状況<br>(※割合:在宅高齢者数に占める割合) |      |           |                        |                 |                      |               |                     |                                |     |              |      |            |      |
|----|-----------------------------|------------------------------|----------------------------------|----------------------|---------------------------------|----------------------------|------|-----|-----|-----------|------|----------------------------|------|-----------|------------------------|-----------------|----------------------|---------------|---------------------|--------------------------------|-----|--------------|------|------------|------|
|    |                             |                              |                                  |                      |                                 | 在宅                         |      | 入院中 |     | 施設<br>入所中 |      | ア                          |      | イ         |                        | ウ               |                      | エ             |                     | オ                              |     | カ<br>(ア+イ+ウ) |      | キ<br>(オ+カ) |      |
|    |                             |                              |                                  |                      |                                 | (人)                        | (%)  | (人) | (%) | (人)       | (%)  | (人)                        | (%)  | 一人<br>暮らし | 高齢者のみ<br>(日中独居を<br>除く) | 高齢者のみ<br>(日中独居) | その他<br>(日中独居を<br>除く) | その他<br>(日中独居) | 一人暮らし<br>高齢者のみ<br>計 | 一人暮らし<br>高齢者のみ<br>その他日中独居<br>計 | (人) | (%)          | (人)  | (%)        |      |
| R6 | 12,041                      | 6,031                        | 70歳～<br>74歳                      | 712                  | 5.9                             | 650                        | 91.3 | 10  | 1.4 | 14        | 2.0  | 125                        | 19.2 | 272       | 41.8                   | 2               | 0.3                  | 243           | 37.4                | 8                              | 1.2 | 399          | 61.4 | 407        | 62.6 |
|    |                             |                              | 75歳～                             | 1,479                | 12.3                            | 1,276                      | 86.3 | 58  | 3.9 | 99        | 6.7  | 300                        | 23.5 | 411       | 32.2                   | 11              | 0.9                  | 522           | 40.9                | 32                             | 2.5 | 722          | 56.6 | 754        | 59.1 |
|    |                             |                              | 合計                               | 2,191                | 18.2                            | 1,926                      | 87.9 | 68  | 3.1 | 113       | 5.2  | 425                        | 22.1 | 683       | 35.5                   | 13              | 0.7                  | 765           | 39.7                | 40                             | 2.1 | 1,121        | 58.2 | 1,161      | 60.3 |
| R5 | 12,081                      | 5,941                        | 65歳～<br>74歳                      | 1,415                | 11.7                            | 1,298                      | 91.7 | 12  | 0.8 | 23        | 1.6  | 266                        | 20.5 | 479       | 36.9                   | 11              | 0.8                  | 502           | 38.7                | 40                             | 3.1 | 756          | 58.2 | 796        | 61.3 |
|    |                             |                              | 75歳～                             | 1,601                | 13.3                            | 1,300                      | 81.2 | 60  | 3.7 | 191       | 11.9 | 295                        | 22.7 | 426       | 32.8                   | 11              | 0.8                  | 501           | 38.5                | 67                             | 5.2 | 732          | 56.3 | 799        | 61.5 |
|    |                             |                              | 合計                               | 3,016                | 25.0                            | 2,598                      | 86.1 | 72  | 2.4 | 214       | 7.1  | 561                        | 21.6 | 905       | 34.8                   | 22              | 0.8                  | 1,003         | 38.6                | 107                            | 4.1 | 1,488        | 57.3 | 1,595      | 61.4 |
| R3 | 12,090                      | 5,792                        | 65歳～<br>74歳                      | 1,417                | 11.7                            | 1,305                      | 92.1 | 12  | 0.8 | 19        | 1.3  | 245                        | 18.8 | 482       | 36.9                   | 16              | 1.2                  | 531           | 40.7                | 31                             | 2.4 | 743          | 56.9 | 774        | 59.3 |
|    |                             |                              | 75歳～                             | 1,555                | 12.9                            | 1,240                      | 79.7 | 57  | 3.7 | 190       | 12.2 | 283                        | 22.8 | 417       | 33.6                   | 12              | 1.0                  | 456           | 36.8                | 72                             | 5.8 | 712          | 57.4 | 784        | 63.2 |
|    |                             |                              | 合計                               | 2,972                | 24.6                            | 2,545                      | 85.6 | 69  | 2.3 | 209       | 7.0  | 528                        | 20.7 | 899       | 35.3                   | 28              | 1.1                  | 987           | 38.8                | 103                            | 4.0 | 1,455        | 57.2 | 1,558      | 61.2 |

【調査の概要】

- 調査対象者 2,191 人
- R6年4月1日に70歳以上で、8月15日に住民票がある方のうち
- R6年度民生委員による訪問調査の対象となった方
- 調査回答 2,107 人
- 調査回答＝在宅＋入院中＋施設入所中
- 回答率 96.2 %
- 回答率＝調査回答÷高齢者人口×100

【調査結果の概要】

- ①在宅状況
- 調査対象者のうち 1,926 人／ 87.9 % が在宅で生活している。
- ②世帯状況
- 在宅高齢者のうち 1,121 人／ 58.2 % が単身・夫婦など高齢者のみで生活し、
- 在宅高齢者のうち日中一人の方は、高齢者のみ世帯で 13 人／ 0.7 % である。
- その他世帯で 40 人／ 2.1 % である。

●調査時期及び調査方法

R6年9月～11月にかけて、民生委員による訪問調査を行う。

令和6年度 高齢者実態調査(在宅の70歳以上の方の実態調査)集計結果② 【本庄】

●在宅高齢者の健康状態について

| 年齢内訳    | 高齢者の状況 |       |        | 総合的な健康状態【全体】                                |           |           |           | 健康状態のうち【口腔・栄養に関すること】   |           |           | 健康状態のうち【運動機能に関すること】   |         |         | 健康状態のうち【社会的つながりに関すること】   |         |         |
|---------|--------|-------|--------|---|-----------|-----------|-----------|--|-----------|-----------|---|---------|---------|--|---------|---------|
|         |        |       |        | ・調査項目(3)～(14)の12項目の総計<br>※点数が高いほど、健康リスクが高い。 |           |           |           | (6)1日3食食べていない<br>(7)固いものが食べにくくなった<br>(8)お茶や汁物でむせることがある<br>(9)6ヶ月で2～3kg体重減少があった |           |           | (10)以前に比べ歩く速度が遅くなった<br>(11)この1年間に転んだことがある<br>(12)運動を週に1回以上していない |         |         | (3)週に1回以上外出していない<br>(4)ふだんから近所や友人と付き合いがない<br>(5)困ったときに、身近に相談できる人がいない |         |         |
|         | 高齢者人口  | 在宅    | 非在宅未回答 | D<br>6点以上                                   | C<br>4～5点 | B<br>2～3点 | A<br>1点以下 | 高<br>3点以上  | 中<br>1～2点 | 低<br>0点以下 | 高<br>2点以上   | 中<br>1点 | 低<br>0点 | 高<br>2点以上  | 中<br>1点 | 低<br>0点 |
| 70歳～74歳 | 712    | 650   | 62     | 5   | 26        | 118       | 501       | 7  | 190       | 453       | 49  | 134     | 467     | 14   | 60      | 576     |
| 75歳～79歳 | 527    | 493   | 34     | 6   | 33        | 111       | 343       | 11   | 167       | 315       | 53  | 107     | 333     | 14   | 54      | 425     |
| 80歳～84歳 | 448    | 402   | 46     | 17  | 36        | 107       | 242       | 10   | 158       | 234       | 61  | 126     | 215     | 23   | 41      | 338     |
| 85歳～    | 504    | 381   | 123    | 33  | 76        | 119       | 153       | 18   | 196       | 167       | 126   | 123     | 132     | 34   | 83      | 264     |
| 合計      | 2,191  | 1,926 | 265    | 61  | 171       | 455       | 1,239     | 46   | 711       | 1,169     | 289   | 490     | 1,147   | 85   | 238     | 1,603   |

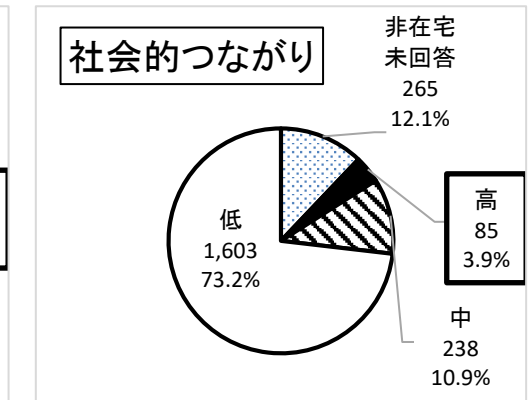
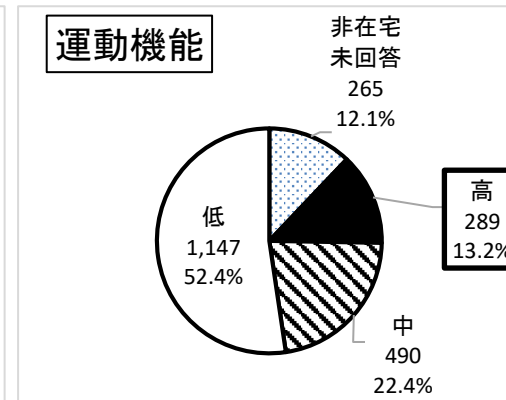
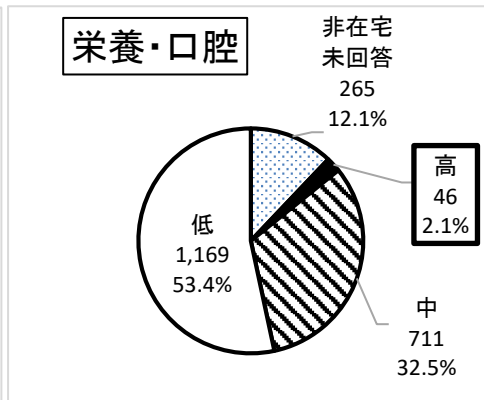
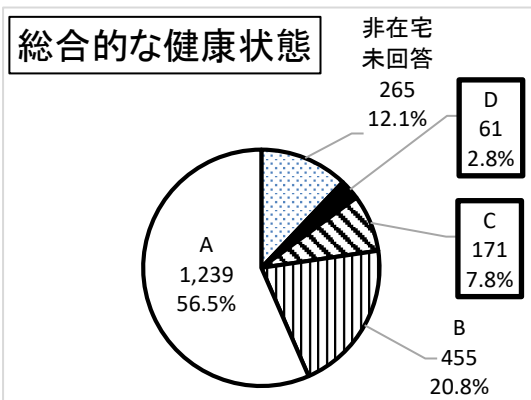

介護が必要な状態及びフレイル(心身虚弱の状態)が疑われる割合(D評価): 2.8%      フレイルの前兆が確認できる割合(C評価): 7.8%

栄養・口腔機能低下によるフレイルリスクが高い: 2.1%      運動機能低下によるフレイルリスクが高い: 13.2%      社会的つながりの低下によるフレイルリスクが高い: 3.9%

## <【本庄地区】年齢階層別・困りごと別割合>

| 年齢階層別       | 外出支援<br>(通院等) | 買い物         | ゴミ出し        | 草取り         | 体調          | 経済面        | その他        |
|-------------|---------------|-------------|-------------|-------------|-------------|------------|------------|
| 70歳～<br>74歳 | 2件<br>0.4%    | 2件<br>0.4%  | 1件<br>0.2%  | 2件<br>0.0%  | 9件<br>1.7%  | 3件<br>0.6% | 0件<br>0.0% |
| 75歳～<br>79歳 | 2件<br>0.4%    | 4件<br>0.7%  | 2件<br>0.4%  | 3件<br>0.6%  | 13件<br>2.4% | 9件<br>1.7% | 0件<br>0.0% |
| 80歳～<br>84歳 | 7件<br>1.7%    | 7件<br>1.7%  | 6件<br>1.5%  | 8件<br>1.9%  | 16件<br>3.9% | 2件<br>0.5% | 0件<br>0.0% |
| 85歳～        | 20件<br>4.4%   | 23件<br>5.0% | 14件<br>3.1% | 13件<br>2.9% | 24件<br>5.3% | 1件<br>0.2% | 0件<br>0.0% |

# 【本庄地区】困りごと別割合

本庄地区全体（件）

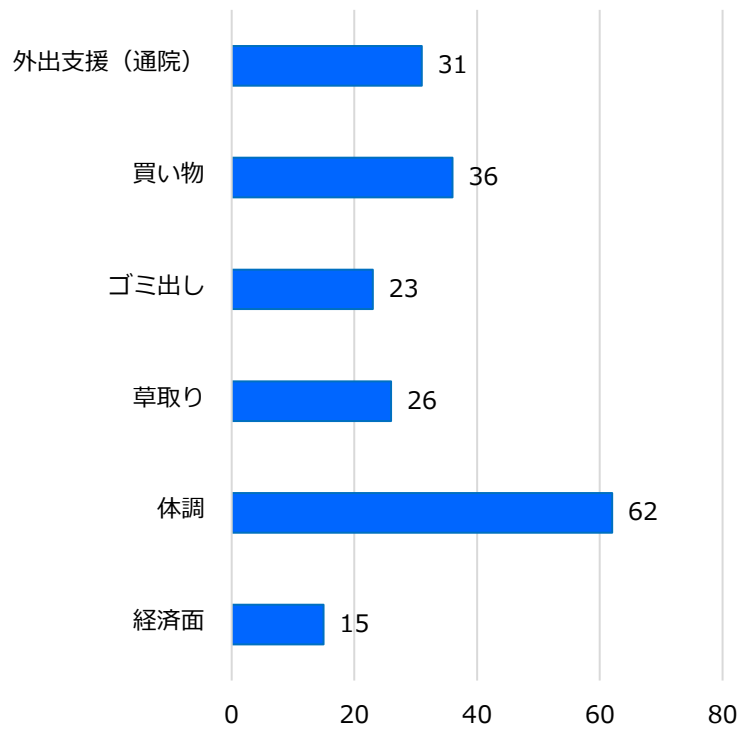

本庄地区全体（件）

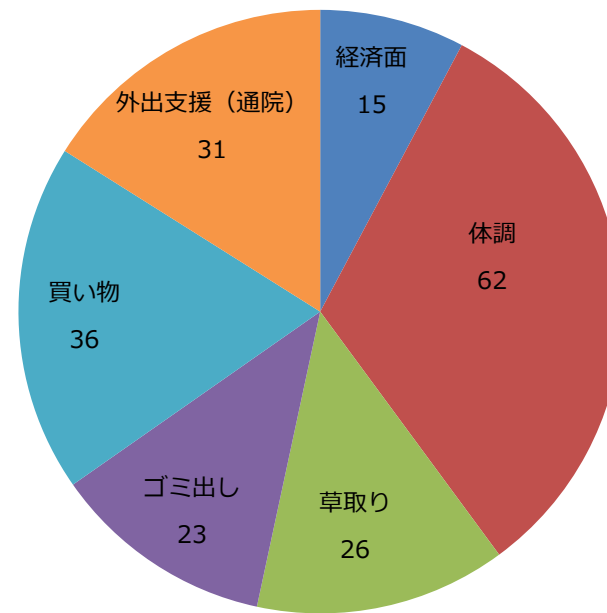

# 【本庄地区】年齢階層別・困りごと別割合(1) 「外出支援(通院)」、「買い物」

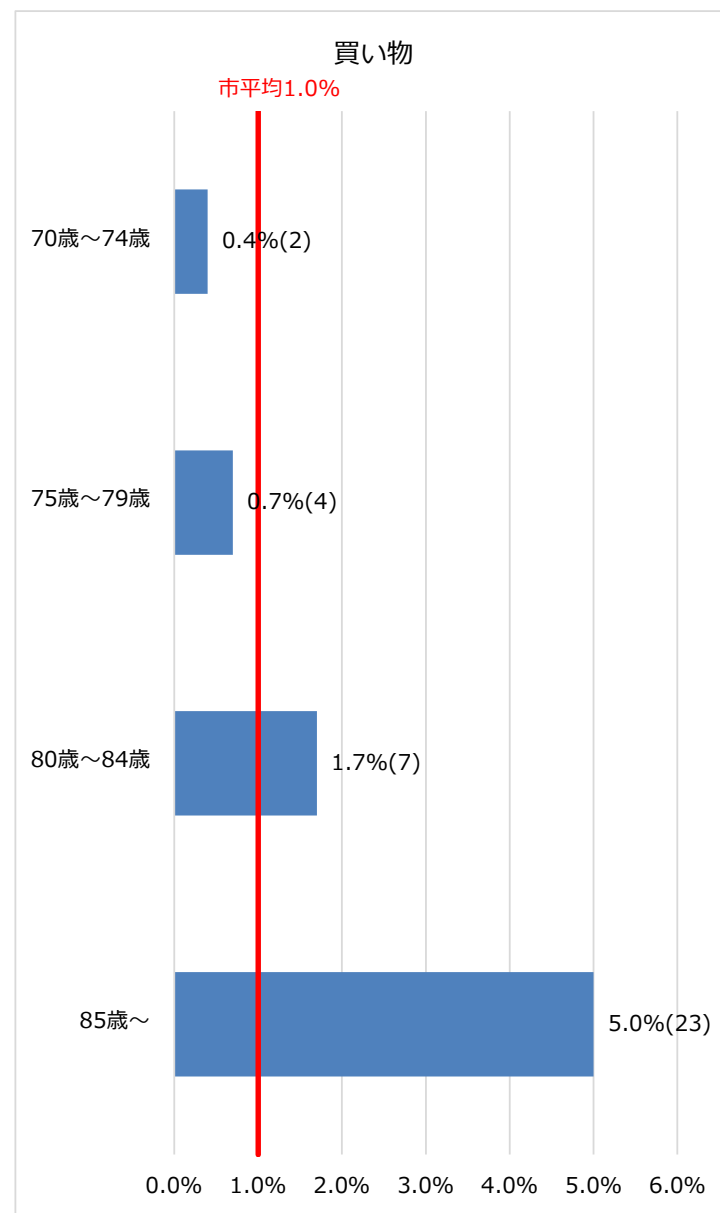
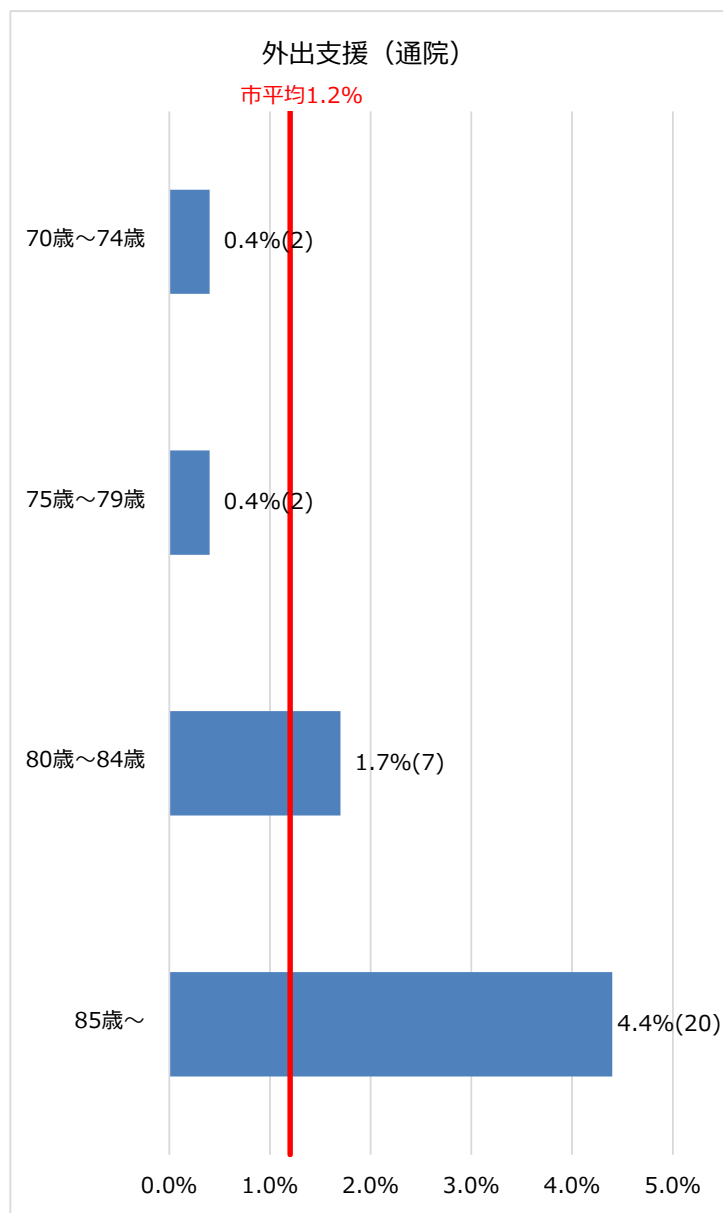

# 【本庄地区】年齢階層別・困りごと別割合(2) 「ゴミ出し」、「草取り」

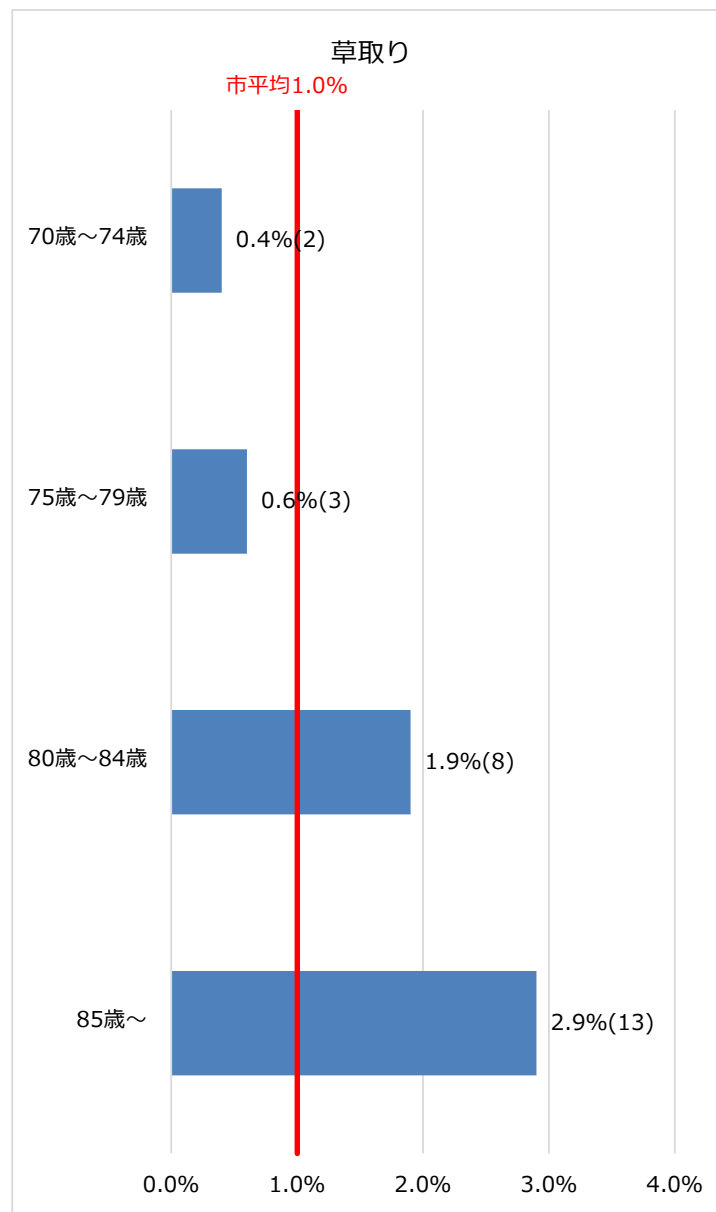
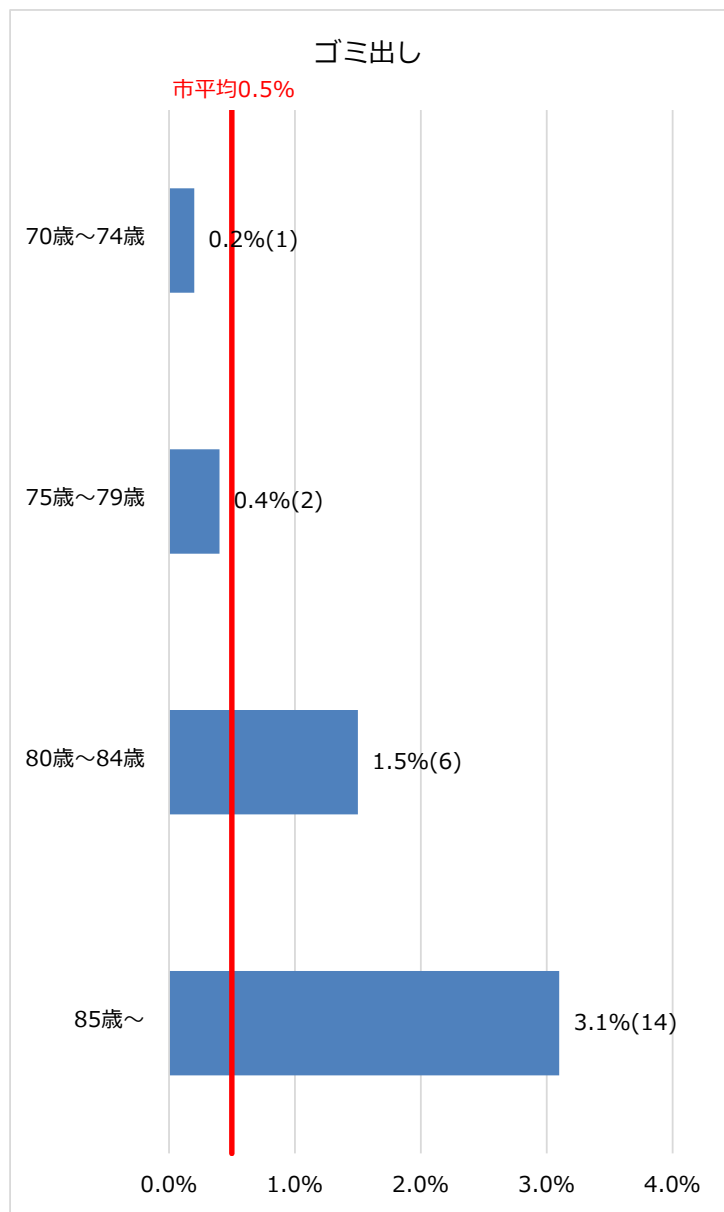

# 【本庄地区】年齢階層別・困りごと別割合(3) 「体調」、「経済面」

