

V 徴収・その他

1. 滞納処分(差押)の状況

(単位:件、千円)

年度	財産別 処理区分	不動産		債権		その他		合計	
		金額	件数	金額	件数	金額	件数	金額	件数
2年度	差押	19,707	148	271,623	2,694	0	0	291,330	2,842
3年度	差押	9,000	58	204,662	1,920	0	0	213,662	1,978
4年度	差押	19,304	86	188,258	1,929	2,920	1	210,482	2,016
5年度	差押	11,206	56	167,298	1,844	2,890	1	181,394	1,901
6年度	差押	32,743	80	184,340	1,501	1,247	2	218,330	1,583

2. 市税の不納欠損処分の状況

(単位:件、円)

区分	科目	市民税			固定資産税	都市計画税	軽自動車税	その他	計
		個人	法人	計					
2年度	件数	403	11	414	273	88	0	775	
	金額	6,413,139	1,049,099	7,462,238	3,575,462	498,828	0	11,536,528	
3年度	件数	374	4	378	355	155	0	888	
	金額	6,707,330	338,016	7,045,346	5,263,277	986,757	0	13,295,380	
4年度	件数	483	34	517	539	104	0	1,160	
	金額	8,937,707	2,452,013	11,389,720	25,054,281	677,350	0	37,121,351	
5年度	件数	587	22	609	560	177	0	1,346	
	金額	9,544,858	2,764,700	12,309,558	8,198,995	1,086,454	0	21,595,007	
6年度	件数	351	9	360	585	114	0	1,059	
	金額	4,541,178	421,223	4,962,401	9,236,569	803,893	0	15,002,863	

3. 口座振替の状況

区分		年度				
		2年度	3年度	4年度	5年度	6年度
市県民税 (個人・普徴)	納税義務者 (人)	36,538	36,840	36,326	36,767	36,293
	口座振替加入者 (人)	9,239	9,461	8,765	8,960	8,429
	加入率 (%)	25.29	25.68	24.13	24.37	23.22
	年間収納額 (千円)	19,984,707	20,004,680	20,044,558	20,626,378	19,590,044
	振替額 (千円)	1,771,770	1,709,816	1,695,591	1,726,188	1,839,171
	振替額の割合 (%)	8.87	8.55	8.46	8.37	9.39
固定資産税	納税義務者 (人)	85,011	85,229	85,761	85,821	85,918
	口座振替加入者 (人)	35,845	35,679	35,254	34,925	34,308
	加入率 (%)	42.17	41.86	41.11	40.70	39.93
	年間収納額 (千円)	13,783,606	13,611,440	14,138,502	14,522,520	14,739,145
	振替額 (千円)	5,214,308	5,220,383	5,515,913	5,691,494	5,827,660
	振替額の割合 (%)	37.83	38.35	39.01	39.19	39.54
軽自動車税	納税義務者 (人)	68,897	68,796	68,763	68,645	68,527
	口座振替加入者 (人)	10,455	10,258	10,022	10,015	9,831
	加入率 (%)	15.17	14.91	14.57	14.59	14.35
	年間収納額 (千円)	721,873	742,259	771,895	790,212	808,128
	振替額 (千円)	97,780	101,167	103,524	105,390	107,528
	振替額の割合 (%)	13.55	13.63	13.41	13.34	13.31

4. 市税の減免状況

(1) 市民税(個人・法人)

(単位:件、円)

年度	市税条例 47条		1号	2号	3号	4号	5号
	区分		生活保護を 受ける者	所得が皆無と なった者	学生及び 生徒	公益法人等	前各号以外 の者
2 年 度	件数		30	0	1	168	1
	減免額		1,104,900	0	11,000	10,035,000	116,400
3 年 度	件数		18	0	0	168	11
	減免額		581,500	0	0	9,940,000	739,000
4 年 度	件数		27	0	0	152	0
	減免額		1,514,800	0	0	8,915,000	0
5 年 度	件数		27	0	0	154	1
	減免額		1,264,250	0	0	9,155,000	75,200
6 年 度	件数		13	0	0	152	0
	減免額		403,700	0	0	9,050,000	0

(2) 軽自動車税(種別割)

(単位:件、円)

減免項目	2年度		3年度		4年度		5年度		6年度	
	件数	金額	件数	金額	件数	金額	件数	金額	件数	金額
身体障がい者等	1,110	10,041,300	1,144	10,715,700	1,210	11,727,500	1,307	13,039,300	1,368	13,896,100

(3) 固定資産税

(単位:件、円)

年度	市税条例 79条		1号	2号	3号	4号	合計
	区分		生活保護を 受ける者	公益のため 直接使用	災害被災等	前号以外の者	
2 年 度	件数		132	755	6	31	924
	減免額		2,485,200	49,867,800	230,400	35,943,500	88,526,900
3 年 度	件数		87	756	8	32	883
	減免額		2,076,400	48,739,200	61,500	32,042,700	82,919,800
4 年 度	件数		84	749	3	28	864
	減免額		1,957,100	46,917,600	34,300	39,293,600	88,202,600
5 年 度	件数		87	781	10	1	879
	減免額		2,207,800	85,241,800	216,100	31,300	87,697,000
6 年 度	件数		84	806	4	6	900
	減免額		2,322,900	88,558,500	47,000	576,200	91,504,600

5. 督促状発送件数の状況

(単位:件)

税目		年度		2年度		3年度		4年度		5年度		6年度	
		1期	2期	3期	4期	1期	2期	3期	4期	1期	2期	3期	4期
個人市民税	1期	4,118	4,364	4,303	4,441	3,595							
	2期	4,640	4,610	4,472	4,526	5,214							
	3期	5,404	5,238	4,662	4,674	4,846							
	4期	5,092	5,056	4,898	5,014	5,470							
	計	19,254	19,268	18,335	18,655	19,125							
固定資産税	1期	6,056	6,368	5,975	6,331	6,105							
	2期	6,229	7,540	7,614	7,191	6,836							
	3期	6,901	7,184	7,044	7,742	7,287							
	4期	6,503	7,109	6,675	6,815	7,251							
	計	25,689	28,201	27,308	28,079	27,479							
軽自動車税		9,485	10,032	9,672	9,809	9,375							

6. 督促手数料・延滞金の収入状況

(単位:千円、%)

区分	2年度		3年度		4年度		5年度		6年度	
	金額	前年比	金額	前年比	金額	前年比	金額	前年比	金額	前年比
督促手数料	5,000	80.9	5,099	102.0	5,061	99.3	4,943	97.7	4,887	98.9
延滞金	5,117	94.5	5,450	106.5	5,619	103.1	7,392	131.6	7,020	95.0

7. 還付金

(単位:件、千円)

区分	2年度		3年度		4年度		5年度		6年度	
	件数	金額	件数	金額	件数	金額	件数	金額	件数	金額
歳入還付	7,897	69,202	8,419	77,978	3,528	120,103	3,851	74,852	6,150	98,462
加算金		75		65		341		58		100
歳出還付	2,296	136,497	2,051	94,147	1,998	111,098	1,772	165,541	2,140	119,169
加算金		910		292		414		688		399
計	10,193	206,684	10,470	172,482	5,526	231,956	5,623	241,139	8,290	218,130

8. 諸証明の交付状況

(1) 交付件数

(単位:件)

年度 区分	2年度	3年度	4年度	5年度	6年度
所得証明	4,821	3,626	3,680	3,068	2,775
所得課税証明	17,163	17,324	15,939	16,030	16,196
課税証明	1,901	1,689	1,931	1,146	850
納税証明	5,109	3,855	4,707	4,527	5,275
固定資産証明	8,091	8,556	8,802	9,498	9,435
住宅用家屋証明	1,159	1,039	1,193	963	1,032
事業所証明	86	81	106	115	116
公簿閲覧	1,141	1,199	1,017	922	884
計	39,471	37,369	37,375	36,269	36,563
評価通知	584	490	577	389	449
無料交付	16,903	15,920	13,837	4,883	5,311
総 合 計	56,958	53,779	51,789	41,541	42,323

(2) 手数料収入

(単位:円)

年度 区分	2年度	3年度	4年度	5年度	6年度
所得証明	1,446,300	1,087,800	1,104,000	920,400	832,500
所得課税証明	5,068,250	5,071,650	4,615,800	4,584,300	4,602,750
課税証明	570,300	506,700	579,300	343,800	255,000
納税証明	1,528,100	1,149,500	1,402,200	1,347,050	1,565,800
固定資産証明	2,427,300	2,566,800	2,640,600	2,849,400	2,830,500
住宅用家屋証明	1,506,700	1,350,700	1,550,900	1,251,900	1,341,600
事業所証明	25,800	24,300	31,800	34,500	34,800
公簿閲覧	342,300	359,700	305,100	276,600	265,200
その他	-	-	-	-	-
計	12,915,050	12,117,150	12,229,700	11,607,950	11,728,150

9. 収納率・滞納繰越額の状況

徴収率の推移(決算による)

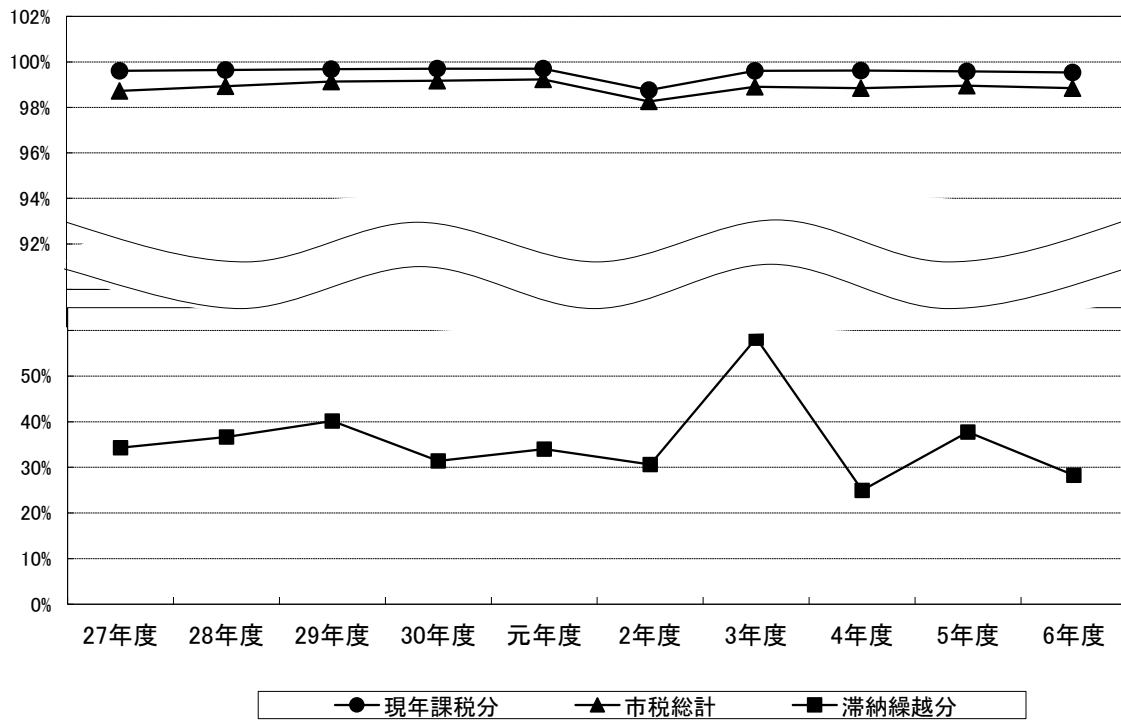

市税総計に占める滞納繰越額の割合(決算による)

