市報さが SAGA

令和 元年
7 | 1
No.331
JULY
2019

今年の夏は お手軽バーベキュー！

じめじめした梅雨が明けたらいよいよ夏本番。どこに行こうかとウキウキしている人も多いことでしょう。「道の駅」大和そよかぜ館に隣接するオートキャンプ場は、宿泊だけでなく日帰りでも利用できます。今回はバーベキューを楽しむときのお手軽ポイントを４つご紹介します。

ポイントその①

積み降ろしらくらく♪

オートキャンプ場なので車を乗り入れることができます。
両手に荷物を下げて駐車場を行ったり来たり…なんて苦労もなく、積み降ろしがとても楽です。

ポイントその②

コンロ無料貸し出し！

「バーベキューはしたいけどコンロがない」という人もご安心を。
無料で借りることができます。
炭や焼き網などは持ってきてくださいね。

ちょっとひと息…

そよかぜ館の近くには川が流れていて、水辺で遊ぶことができます。
釣具とえさを用意すれば、ヤマメやハヤなどの釣りを楽しむこともできます（期間限定）。
※遊泳はできません。

ポイントその③

食材は現地調達

そよかぜ館には地元産の農産物をはじめ、肉や魚など豊富な食材が並べられています。
お惣菜やデザートもあるので、手ぶらで行っても全部そろっちゃいます。

ポイントその④

広い！使いやすい！ 炊事場

オートキャンプ場には炊事場が併設されています。広いので、大きなものも洗えます。
食器にアルミホイルを敷いて使うと洗い物が減りますよ。

◆「道の駅」大和そよかぜ館　オートキャンプ場◆

■住　所　大和町梅野８０５
■施設数　６サイト
■料　金（１サイトあたり）
・デイキャンプ（日帰り）1,020 円（11 時～ 17 時）
・オートキャンプ（宿泊）2,040 円（11 時～翌日 10 時）
■貸し出し　コンロ（無料）
※炭、焼き網、調理用具等はお持ちください。
■受け付け　オートキャンプ場 受付カウンター（そよかぜ館内）
◎問い合わせ
☎０９０・５４７９・３１５８（９時～ 16 時）

写真で見る 地域情報

大和

アユ釣り解禁

６月１日㈯から嘉瀬川（川上川）のアユ釣りが解禁されました。

今年も川上川漁業協同組合によって３月に稚アユ52kg、５月にヤマメの稚魚32kgが放流されました。

※漁業区域の中には禁止区域などもあるため、詳しくはお問い合わせください。

■漁業区域　富士町鮎ノ瀬堰～大和町池森橋

■入漁料・竿釣り　500円（１日）・2,000円（１年）
・投　網　1,000円（１日）・4,000円（１年）

※漁業組合地区内の人は、入漁料（１年）が半額。

◎問い合わせ　川上川漁業協同組合　事務局
（大和支所　総務・地域振興グループ）
☎62・1112　FAX62・2660

諸富

夏の祭典 in もろどみ

子どもみこしや盆踊りの後、花火を打ち上げます。

■日時　７月27日㈯　※小雨決行・荒天中止。
・夏祭り（子どもみこし・盆踊り）　17時～
・メルヘン（花火大会、約3,000発）20時15分～

■場所　諸富文化体育館周辺

■駐車場　佐賀市諸富支所、諸富公園など約700台

■特別観覧席　１席　500円

※公共交通機関のご利用をお願いします。

◎問い合わせ
夏の夜のメルヘン実行委員会事務局
（諸富支所　総務・地域振興グループ）
☎47・2131　FAX47・5736

三瀬

三瀬村とクサック村との国際交流

三瀬村とフランス共和国クサック村が姉妹村となって30周年を迎えます。

７月31日㈬～８月６日㈫までの７日間、クサック村からドミニック村長をはじめとした随行員５人、中学生８人が三瀬村に滞在し、ホームステイや小中一貫校三瀬校への訪問等を通じて交流を深めます。

※写真は平成29年度の訪問時（帰国前のお別れ式）。

◎問い合わせ
佐賀市三瀬村ふるさと創生人材育成事業協会
（三瀬支所　総務・地域振興グループ内）
☎56・2111　FAX56・2912

富士

北山湖でバーベキューをしませんか

北山湖ではバーベキューが楽しめます。全カ所屋根付きで、少々の雨でも平気です。手ぶらでのバーベキューもできますので、お気軽にお問い合わせください。

※毎年７月末に開催しているエコチュースタンプラリーは、サイクリングロードの崩落により開催未定です。

◎問い合わせ
・さが21世紀県民の森
総合案内センターほおのき　☎57・2341
・富士支所　総務・地域振興グループ　☎58・2111

東与賀

スポーツ推進委員　功労者表彰 山田邦雄さん

山田邦雄（やまだくにお）さんは、約40年間にわたり地域スポーツの普及振興に尽力し多大な功績をあげたとして、文部科学大臣表彰を受賞されました。

現在も佐賀市のスポーツ推進委員協議会の会長を務めておられます。

「今後も佐賀市のスポーツ振興のためにがんばっていきたい」と抱負を述べられました。

◎問い合わせ
東与賀支所　総務・地域振興グループ
☎45・1021　FAX45・8023
✉somu.hg@city.saga.lg.jp

川副

夏休み宿題お助け隊　募集中！

西川副在住の小学生を対象とした「宿題お助け隊」にボランティアとしてお手伝いできる人を募集しています。

子どもたちに宿題の助言を！お昼は、子どもたちと一緒にお弁当を食べましょう！

■日程　７月29日㈪～８月２日㈮
■時間　10時30分～14時
■場所　西川副公民館
■持参するもの　昼食・飲み物
◎問い合わせ　西川副公民館　☎45・1478
※西川副まちづくり協議会（子ども・子育て部会）との共催。

久保田

多布施川水遊び場開設

街なかでセミの声を聞きながら、水遊びができます。

■期間　７月13日㈯～８月19日㈪
※８月13日㈫～15日㈭は休み。※悪天候時は休み。
■時間　10時～16時　　**■利用料**　無料
※小学生未満の子どもは保護者同伴。
■場所　護国神社前の多布施川（川原町）
※団体で利用する場合は、必ず前日までにご連絡ください。

◎問い合わせ
佐賀市役所　河川砂防課　維持係
☎40・7182　FAX26・7388　✉kasen@city.saga.lg.jp

精霊流し

地域の風物詩となっている精霊流しを嘉瀬川河川敷で開催します。

■日時　８月15日㈭　17時～20時
■場所　嘉瀬川河川敷左岸（久保田みどり橋周辺）
■申込期限　８月８日㈭
■費用　10,000円（環境整備協力金として）
■駐車場・一般用　　森林公園西駐車場
・障がい者用　嘉瀬川河川敷

◎問い合わせ　久保田町精霊流し実行委員会
☎080・8388・6178

佐賀駅周辺整備基本計画を策定しました

街の玄関口にふさわしい魅力的な空間として再生することをめざして、駅前広場や周辺道路などの整備方針を取りまとめました。

【整備イメージ】南口駅前広場には、人々が憩い、にぎわいを生み出す広場空間を整備します。

整備にあたって

○佐賀県が進めるＳＡＧＡサンライズパーク整備と連携し、一体的に街づくりを進めます。
佐賀を訪れた人に心地よい滞在時間を過ごしてもらい、リピーターを増やし、交流人口の増加を地域活性化へとつなげていきます。

○駅前広場周辺で検討されている民間資本による開発計画との連携を図るなど､面的なにぎわいづくりを進め、エリア全体の魅力向上へとつなげていきます。

○コミュニティが成熟した「暮らしやすい街・さが」の拠点として、人々が出会い、つながることで、活動が生まれる、街を象徴する空間へと再生します。

○市民や利用者など、さまざまな議論の場を通じて、整備に向けた検討を進めます。

（佐賀県資料）

ＳＡＧＡサンライズパーク整備（佐賀県）

○国民スポーツ大会･全国障害者スポーツ大会（2023 年）を契機に、佐賀県総合運動場周辺がＳＡＧＡサンライズパークとして生まれ変わります。

○新設されるＳＡＧＡアリーナ (仮称) は、スポーツやコンサートなど、さまざまな活動を通じて地域の活力を生み出す拠点として期待されます。

整備計画

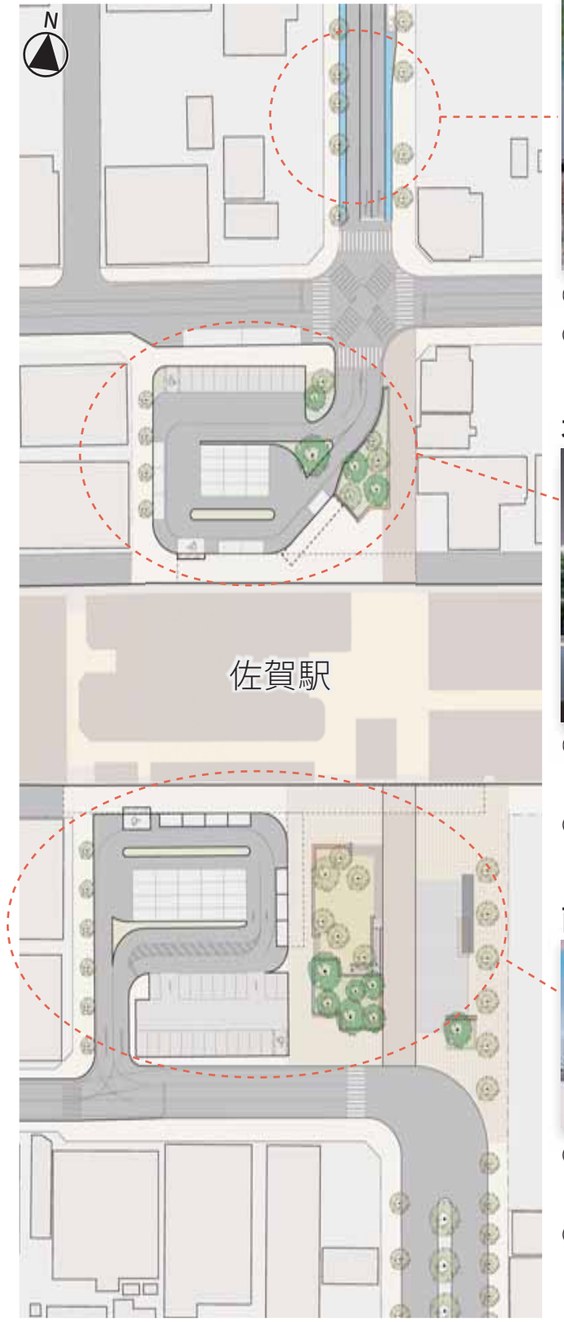

市道三溝線（佐賀駅北口～八丁畷）

○安全・快適な歩行空間を整備します。

○ＳＡＧＡサンライズパークへのメインストリートとして、 会場へ向かうワクワク感を盛り上げます。

北口駅前広場

○ＳＡＧＡサンライズパークなど、目的地への起点となる空間として整備します。

○車両出入口の集約化など、わかりやすい交通動線へと見直し、混雑緩和を図ります。

南口駅前広場

○佐賀らしい「のびやかさ」を感じられる、居場所となる広場空間を整備します。

○広場内のタクシー・送迎車の配置を見直し、安全でスムーズな交通動線を構築します。

※佐賀駅周辺整備基本計画は市ホームページでご覧いただけます。

佐賀駅周辺整備基本計画　検索

問い合わせ
本庁　佐賀駅周辺整備構想推進室　事業係
☎40・7009　FAX40・7381　✉sagaeki@city.saga.lg.jp

第48回 佐賀城下栄の国まつり

8月3日(土)14時～22時
4日(日)12時～21時30分

場所

佐賀市シンボルロード、唐人町通り、
中心市街地商店街、佐賀市文化会館、佐嘉神社、
佐賀城公園、佐賀バルーンミュージアム等

※詳しくは、市報さが８月１日号と同時配布の専用パンフレットをご覧ください。

佐賀城下花火大会（1,500発予定）

■日時
８月３日(土)　２０時３０分～２１時予定
※荒天時は８月４日(日)に順延

■場所
佐賀城北濠周辺(市村記念体育館北側から打ち上げ)

◎問い合わせ
佐賀城下栄の国まつり振興会事務局　☎０５７０・２０・０６８５

まつり期間中の運営ボランティア募集

佐賀市民のまつりを一緒に盛り上げましょう。

■業務内容　進行補助・誘導係・受付補助・会場設営補助・清掃等
※詳しくはお問い合わせください。

■応募方法　電話、ファクス、電子メール

※夕食の準備あり。スタッフＴシャツやまつり手ぬぐいをプレゼント。

◎申し込み・問い合わせ
佐賀城下栄の国まつり振興会事務局（佐賀市観光振興課内）
☎４０・７１１１　FAX２６・６２４４
✉kanko@city.saga.lg.jp

第３１回　前夜祭

毎年大好評の前夜祭。笑いと感動のお時間をお届けします。

■日　時　８月３日(土)　１６時～２０時予定
■場　所　佐賀市文化会館　中ホール
■内　容　名士劇、舞踊ショー、佐賀仁〇加　等
■入場料　1,000円
■前売券の販売場所
文化会館、三根楽器店
◎入場は当日１１時から配布する整理券順です。
◎当日券は１３時から文化会館で販売します。

◎問い合わせ
前夜祭事務局（永田(ながた)）
☎０９０・２５０１・８５５９

総おどりの練習に参加しませんか

■日時
①７月２６日(金)
②７月２９日(月)
各日１４時～、１９時～（１時間程度）

■会場　エスプラッツ３階

■曲名　はがくれ盆歌・栄の国から
佐賀はよかとこ(サンバ調)

※車の場合は、永池駐車場をご利用ください。
(駐車券持参で無料駐車券をお渡しします)

佐賀城下栄の国まつりオリジナル「手ぬぐい」購入申し込み受付中

■料　金　１枚２００円

■販売場所　佐賀市観光交流プラザ（エスプラッツ２階）
佐賀市観光案内所（JR佐賀駅構内）

◎総おどり、手ぬぐいに関する問い合わせ　（一社）佐賀市観光協会
☎２０・２２００　FAX２８・５６５６　URL　http://www.sagabai.com

ごみダイエット大作戦２０１９ボランティアスタッフ募集

まつり会場でごみ拾いやごみの分別を呼びかけます。

■申込方法　代表者氏名（あれば団体名）、希望時間、参加人数、
電話番号を電話で申し込みください。　※個人でも申込可。

◎申し込み・問い合わせ
唐人町商店街振興組合（特定非営利活動法人さが市民活動サポートセンター）
☎２０・２０６３（ＴＯＪＩＮ茶屋）
✉info@saga-miai.jp

協賛金のお願い

〇パンフレット協賛
市内全戸配布のパンフレットへ広告掲載。
■制作数　１０８,０００部
■金　額　５万円～
◎問い合わせ
(株)エンターアイ　☎２４・３２２２

〇一般協賛
会場内掲示板のほか、情報誌に氏名を掲載。
■金　額　１万円～
■振込先
・佐賀銀行本店　普通　２４７２５８８
・佐賀共栄銀行　佐大通り支店　普通　１０４２４７０
・佐賀信用金庫　本店　普通　１１７９２２８
・佐賀東信用組合　本店　普通　０１５７７１２
佐賀城下栄の国まつり振興会長　香月道生 宛

※氏名(フリガナ)、住所、電話番号を明記の上、お振り込みください。
専用振込用紙は観光振興課で配布します。

◎問い合わせ
佐賀城下栄の国まつり振興会(佐賀市観光振興課内)　☎４０・７１１１

おもしろ雑学講座参加者募集

①親子で学ぶ　安心なインターネット
■対象　市内在住小学4～6年生
■日時　8月1日㈭
10時30分～12時
■場所　アバンセ4階　第3研修室

②親子で楽しむ　おこづかいゲーム
■対象　市内在住小学3～6年生
■日時　8月1日㈭　14時～16時
■場所　アバンセ4階　第1研修室

③シェフと作る　佐賀産食材で中国料理
■対象　市内在住小学3～6年生
■日時　8月7日㈬　10時～14時
■場所　アバンセ3階　調理実習室

※食物アレルギーへの対応は行えませんのでご了承ください。

〈①～③共通〉
■参加料　無料
■定員　各20組（必ず保護者同伴）
※保護者1人につき対象児童2人まで申込可。
※参加対象以外の子どもの同伴不可。
■申込方法　全員の氏名、ふりがな、年齢、学年、住所、講座名、電話番号をファクスまたは市ホームページ専用フォームから申し込みください。
※申し込み多数の場合は抽選。
■申込期限　7月11日㈭　17時必着

申し込み・問い合わせ
生活安全課
消費生活センター
☎40・7086　FAX40・2050
✉seikatsuanzen@city.saga.lg.jp

親子で楽しむワークショップ リサイクル・パーカッション

■対象　小学生以上（観覧自由）
■日時　7月15日（月・祝）
11時～、14時～（各回70分予定）
■場所　東与賀文化ホール
■定員　各回先着50人（参加無料）
■講師
打楽器奏者　関家真一郎（せきやしんいちろう）さんほか

▲関家真一郎さん

■内容　ペットボトルシェーカー、プリンカップマラカス、空き缶アゴゴベルのうち1つを製作
■申込方法
全員の氏名、住所、電話番号、午前・午後のいずれかを記入し、電子メール、ファクス、はがきで申し込みください。

申し込み・問い合わせ
〒840－2221
佐賀市東与賀町下古賀1228－3
東与賀文化ホール
☎45・3939　FAX45・0616
✉higasiyokabunka@gmail.com

縄文時代の貝輪（ブレスレット）づくりに挑戦しよう！

金立町にある東名（ひがしみょう）遺跡は、今から8千年前の遺跡で、貝がらでつくったアクセサリーがたくさん発見されています。当時と同じ種類の貝がらで、石とシカ角のハンマーを使って作ります。
■対象　小学3～6年生
※3・4年生は保護者同伴。
■日時　7月27日㈯
13時30分～15時30分（受付13時～）
■場所　東名縄文館
（金立町千布・巨勢川調整池内）
■参加料　無料
■定員　先着25人程度
■申込方法　参加者の氏名、住所、電話番号を、電話またはファクスでご連絡ください。
■申込期間　7月1日㈪～23日㈫

申し込み・問い合わせ
佐賀市教育委員会　文化振興課
☎40・7368　FAX26・7378
✉bunkashinko@city.saga.lg.jp

市立公民館で無料Wi-Fi（インターネット）が使えます

市立公民館等では、公民館講座、地域活動、災害時の情報取得などを目的として公衆無線LAN（Wi-Fi）を整備しました。公民館にお越しの際は、気軽にご利用ください。
公民館や各校区の情報は、市の地域コミュニティサイト「つながるさがし」に掲載していますので、ご覧ください。
■対象施設　市立公民館
※東与賀、久保田は、各農村環境改善センター。
※接続場所や通信容量の都合により、つながりにくい場合があります。

問い合わせ
公民館支援課　公民館支援係
☎40・7370　FAX40・7385
✉kominkan@city.saga.lg.jp

世界遺産登録4周年「明治日本の産業革命遺産」三重津海軍所跡を見に行こう！

○世界遺産「明治日本の産業革命遺産 製鉄・製鋼、造船、石炭産業」とは？
幕末～明治の約50年という短期間に、日本が西洋以外の国で初めて産業化に成功したことを示す世界遺産です。
三重津海軍所跡をはじめ、北は岩手県釜石市から南は鹿児島県鹿児島市までの8県11市に所在する23の資産で構成されています。
構成資産の中に、現役で使用されている工場や機械が含まれるのも特徴です。

■三重津海軍所跡とは？
諸富町・川副町にある幕末佐賀藩の洋式海軍の拠点だった場所です。
洋式海軍の教育や、洋式船の修理、造船を行い、日本初の実用蒸気船「凌風丸」を建造しました。
発掘調査で発見された貴重な遺構は、将来にわたって確実に保存していくため、現在は地下に埋め戻しています。

▲ドライドックの木組み護岸遺構

○明治日本の産業革命遺産オリジナルグッズプレゼントキャンペーン！
世界遺産登録4周年を記念して、三重津海軍所跡にお越しくださった皆さんにオリジナルグッズをプレゼントします！
■日時　7月6日㈯・7日㈰
9時～17時
■場所　佐野常民記念館　2階
総合受付

佐野常民記念館には、三重津海軍所跡インフォメーションコーナーや「みえつドームシアター」を設置しています。また、約160年前の三重津海軍所を体感できるVR機器「みえつスコープ」の貸し出しも行っています。この機会に、ぜひ三重津海軍所跡へお越しください！
■開館時間
9時～19時（展示室・VR体験は17時まで）
■休館日
毎週月曜（祝日の場合翌火曜）
■入館料
無料（2階展示室は有料）

問い合わせ
本庁　三重津世界遺産課　活用係
☎40・7105　FAX40・7382　✉sekaiisan@city.saga.lg.jp

早稲田・佐賀21世紀子どもプロジェクト

○第13回　大隈重信スピーチコンテスト
応募者募集

■対象　市内在住の中学生
■テーマ　「大隈重信に学ぶこと」
■応募方法　400字詰原稿用紙4枚程度（発表時間8分以内）を、佐賀市立中学校在学生は学校を通じてご提出ください。
※私立中学校、県立中学校、佐賀大学教育学部附属中学校の在学生は教育総務課まで郵送またはお持ちください。
■応募期限
9月3日㈫　17時必着
■選考方法　10人程度を書類選考し、10月5日㈯にスピーチコンテストを実施予定です。
■表彰　最優秀賞1点、優秀賞2点、入選・佳作数点（応募者全員に参加賞あり）

○第15回　子ども大隈講座
参加者募集

▲子ども大隈講座で記念館を見学

■対象　市内在住の中学生、小学5・6年生
■テーマ　「大隈重信の生き方」
■日時　8月3日㈯
10時～12時
■場所　大隈重信記念館
（水ヶ江2丁目11番11号）
■定員　25人（抽選）
■参加料　無料
■申込方法
学校名、学年、名前、電話番号、ファクス番号を、電話、ファクス、電子メールで申し込みください。
■申込期限　7月26日㈮　17時

申し込み・問い合わせ
〒840－0811　佐賀市大財3丁目11番21号
教育総務課　教育政策係（大財別館3階）
☎40・7352　FAX40・7394　✉kyoiku@city.saga.lg.jp

求む！木こり見習い ～林業を体験しよう～

▲林業への就職を目指す高校生を対象とした体験イベント。参加無料。

■**対象**　高校生
■**日時**　8月8日(木)、9日(金)のいずれか希望日　9時～17時
■**場所**　富士町内（予定）
■**定員**　各10人程度（抽選）
■**申込方法**　市ホームページからダウンロードした参加申込書に、住所、氏名、学年、電話番号、希望日、参加動機、アンケートを記入の上、ファクスまたは電子メールで申し込みください。
■**申込期限**　7月19日(金)　17時

申し込み・問い合わせ
森林整備課　林業振興係
☎58・2183
FAX58・2119
✉shinrin@city.saga.lg.jp

第1回　ふるさと自慢教室 ～らくがん・山菜おこわ・ブルーベリー酵素作り～

■**対象**　市内在住の人
■**日時**　7月27日(土)　10時～13時
■**場所**　三瀬公民館
■**定員**　30人程度（抽選）
■**参加料**　未就学児　無料
・小学生　500円
・中学生以上　1000円
■**申込方法**　参加者全員の氏名、生年月日、郵便番号、住所、電話番号、「ふるさと自慢教室参加希望」と明記の上、はがき、ファクス、電子メールで申し込みください（電話申込不可）。
■**申込期限**　7月16日(火)

申し込み・問い合わせ
〒840-8501
佐賀市栄町1番1号
佐賀市農産物直売所・加工所連絡協議会事務局
☎40・7116
FAX40・7391
✉nogyoshinko@city.saga.lg.jp

『いいモノさがし』認定品を募集

○『いいモノさがし』とは
農林水産物の生産者が自ら加工、販売まで行う「6次産業」の加工品で、特に優れた商品を市で認定し、全国に向けて広く発信する制度です。
■**応募資格**　市内に住所を有する農林漁業者の個人、法人またはそれらの者で構成された生産者グループや団体
■**対象**　自ら生産した農林水産物等を主な原料とし、製造した農林水産加工品
■**申込期限**　7月31日(水)必着
※申込方法等、詳しくは市ホームページをご覧ください。

▲昨年度は菜種油と麦茶が認定されました。

問い合わせ
本庁　農業振興課
地産地消推進係
☎40・7116
FAX40・7391
✉nogyoshinko@city.saga.lg.jp

第54回さが銀天夜市

◎問い合わせ　白山名店街協同組合　☎29・2770（平日10時～17時）

日　程	白山おまつり広場	エスプラッツ	656広場
7月6日(土)	白山大ビンゴ大会 ①19時～　②20時～	まちなかダンスバトル 18時30分～	えびす夏まつり 17時～
13日(土)	子ども夜市　18時～ 銀天輪投げゲーム 18時30分～	和太鼓とふれあおう （和太鼓葉隠） 18時30分～	NBC銀天カラオケ U-20のど自慢大会 18時～
20日(土)	釣り堀ゲーム・ 銀天輪投げゲーム　18時30分～ 郵便局お客様感謝祭　18時30分～	SWINGミニライブ 18時30分～	NBC銀天カラオケ のど自慢大会 18時～
27日(土)	ダンスの夕べ 18時30分～	ハワイアンの夕べ 18時30分～	どまんなか夏まつり 14時～
8月3日(土)	GTYグランプリ 受付16時、競技開始16時30分～ 白山大ビンゴ大会 ①18時～　②19時～	エスプラッツ誕生祭 （3日、4日）	チャリティライブ HOME 12時～

第72回 佐賀市民体育大会

○総合開会式　6月29日(土)　8時30分～
佐賀勤労者体育センター
○閉　会　式　7月21日(日)　17時30分～
（公財）佐賀市体育協会2階

各会場での応援をお願いします。皆で盛り上げましょう！

■ 得点競技　19競技　※6月1日から、県総合運動場および県総合体育館エリアの名称は「SAGAサンライズパーク」となりました。

競技	種別	日程	開始時間	会場
陸上競技	男子 女子	7月7日(日)	9時	SAGAサンライズパーク　補助競技場 ※予備日15日（月・祝）　9時～
バレーボール	一般男子	6月30日(日)	9時30分	スポーツパーク川副体育センター　※予備日15日（月・祝）
	一般女子A	7月7日(日)		
	一般女子B	14日(日)		
ソフトテニス	一般男女・壮年	7日(日)	9時30分	市立テニスコート　※予備日14日(日)　9時30分～
卓球	一般男女	7日(日)	9時30分	久保田農村環境改善センター　※予備日14日(日)
軟式野球	一般A	6月30日(日) 7月6日(土) 7日(日) 13日(土) 14日(日)	9時	30日　市立野球場・東与賀運動広場 6日　市立野球場・東与賀運動広場 7日　東与賀運動広場・諸富公園 13日　東与賀運動広場 14日　健康運動センター・東与賀運動広場 ※予備日21日(日)　市立野球場・東与賀運動広場
ソフトボール	一般男子A	6月29日(土) 30日(日) 7月7日(日) 14日(日)	9時	29日　健康運動センター・大和中央公園自由広場 30日　健康運動センター・諸富公園 7日　スポーツパーク川副多目的広場 14日　スポーツパーク川副多目的広場・諸富公園 ※予備日21日(日)　スポーツパーク川副多目的広場
	一般男子B			
剣道	一般男子	7日(日)	9時30分	三瀬勤労福祉センター　※予備日14日(日)
柔道	一般男子	7日(日)		スポーツパーク川副武道場　※予備日14日(日)
バスケットボール	一般男子・一般女子	14日(日)	9時	諸富文化体育館　※予備日20日(土) ※参議院選挙の日程により変更の場合有り
相撲	一般男子・小学生	6月30日(日)	9時30分	SAGAサンライズパーク　相撲場　※予備日7日(日)
バドミントン	一般男子	7月7日(日)	9時	市立体育館　※予備日13日(土)
	一般女子			
ゲートボール	18歳以上男女	7日(日)	8時	西神野運動広場　※予備日14日(日)
サッカー	一般男子	14日(日)	9時	健康運動センター　※予備日21日(日)
弓道	一般男女	14日(日)	9時	市立弓道場　※予備日21日(日)
水泳	一般男子・一般女子	14日(日)	9時	健康運動センター（プール）　※予備日21日(日)
グラウンド・ゴルフ	50歳以上・フリー	14日(日)	8時45分	市民運動広場　※予備日21日(日)
ミニバレーボール	40歳未満女子 40歳以上女子	14日(日)	9時	佐賀勤労者体育センター　※予備日21日(日)
ミニテニス	50歳以上・フリー	14日(日)	9時	市立体育館　※予備日21日(日)
ソフトバレーボール	40歳以上男女混成 50歳以上男女混成	15日(月・祝)	9時	市立体育館　※予備日20日(土)

■ オープン競技　8競技

競技	種別	日程	開始時間	会場
陸上	中学生	7月7日(日)	9時	SAGAサンライズパーク　補助競技場・第2補助競技場 ※予備日15日（月・祝）
ゴルフ	一般	7日(日) 27日(土)	—	北山カントリー倶楽部・フジカントリークラブ・大和不動カントリー倶楽部 北山カントリー倶楽部（毎年持ち回り）
クレー射撃	一般	6日(土)～21日(日)	10時30分	佐賀県射撃研修センター
テニス	一般男子 壮年男子 一般女子	7日(日)	9時30分	市立テニスコート　※予備日14日(日)
軟式野球	一般B	20日(土) 21日(日)	17時	健康運動センター多目的グラウンド
弓道	高校生	14日(日)	9時	市立弓道場　※予備日21日(日)
スポーツウエルネス吹矢	一般	15日（月・祝）	13時30分	SAGAサンライズパーク 総合体育館　小競技場
スキー	市民対象	令和2年1月18日(土) 19日(日)	18時 8時	天山スキー場

※詳しくは、お問い合わせください。

問い合わせ　佐賀市体育協会　☎33・2255　スポーツ振興課（佐賀市役所大財別館1階）　☎40・7360

第17回　佐賀平野「水と歴史」の探検隊

▲北山ダム内部の見学や石井樋等を学習します。

■対象　小学4～6年生とその保護者（子どものみの参加も可）
■日時　8月23日㈮　8時30分～16時30分
※昼食の準備あり、小雨決行。
■定員　先着40人
■参加料　小学生　100円　保護者　300円
■申込方法　全員の氏名（ふりがな）、性別、住所、電話番号、小学校名、学年を記入の上、ファクス、電子メール、はがきで申し込みください。
※7月16日㈫　9時募集開始。

申し込み・問い合わせ
〒840－0811
佐賀市大財3丁目8番15号
水土里ネットさが土地
☎22・4382
FAX29・1048
✉tanken31@sa-tochi.jp

夏休み特別企画 バスで行くエコ＆防災ツアー

■日時　7月31日㈬　9時～16時
※8時40分に佐賀市エコプラザにご集合ください。
■行程　おおき循環センターくるるん見学→地産地消レストランで昼食→久留米消防防災センター見学

▲おおき循環センターくるるん

▲ランチバイキング

■参加料
・大人　1500円
・子ども　1000円
※子どもは保護者同伴。
■募集人数　定員30人
■申込方法　電話、窓口

申し込み・問い合わせ
佐賀市エコプラザ（水曜休館）
☎33・0520

さが水ものがたり館 7月のイベント

①嘉瀬川交流塾
小水力発電の可能性を探る
■日時　7月20日㈯　13時30分～15時
■定員　先着40人（申込不要）

②第1回　子どもの石井樋フェアー
～川を楽しもう～
ライフジャケットを着けて象の鼻から天狗の鼻を巡る川流れ、カヌー・ゴムボートによる川登りなどを行います。
■対象　小学4年生～中学3年生
■日時　7月21日㈰　9時～13時
■定員　先着20人

③嘉瀬川河口でのカキ礁復活
竹立て作業
■対象　小学生以上（小学生は保護者同伴）
■日時　7月15日（月・祝）11時に佐賀県有明海漁協久保田支所にご集合ください。
■定員　先着30人

〈②～③共通〉
■申込方法
7月2日㈫9時30分以降、電話で申し込みください（月曜休館）。

申し込み・問い合わせ
さが水ものがたり館
☎62・1277

藍の生葉染め体験

■対象　20歳以上
■日時　7月12日・19日㈮　9時30分～12時
■場所　嘉瀬藍染未来工房（嘉瀬公民館内）
■定員　各日先着10人
■参加料　2000円（絹スカーフ代）
■申込方法　電話またはファクス（9時～17時）
■申込期間　7月1日㈪～11日㈭

申し込み・問い合わせ
嘉瀬公民館
☎／FAX26・5208

夏休み宿題おたすけ隊 親子でみそつくり

■対象　市内の小学生とその保護者
■定員　先着20組
■日時　8月8日㈭　9時～11時
■場所　丸秀醤油㈱
■参加料　1組　1080円
■申込期限　7月18日㈭
※申込方法等、詳しくはお問い合せください。

申し込み・問い合わせ
佐賀商工会議所　女性会
☎24・5158

①人権ふれあい研修会 参加者募集

想像したことありますか？
隣の席に座っているサラリーマンが女の子の体をもって生まれたかもしれない。あなたの大親友が、「自分は同性愛だ」と、あなたに打ち明けるかもしれない。自分の息子があなたに彼氏を紹介するかもしれない。
性別や恋愛の在り方は曖昧で多様で複雑です。多様な性について考える絶好の機会です。

■日時　7月5日㈮　14時30分～16時（予定）
■場所　アバンセ・ホール
■演題　性別で見る多様性と人権～性別とか恋愛って　こんなに広いの!?～
■講師　ダイビーノン代表　飯田（いだ）　亮瑠（あきる）さん

■定員　先着100人（要申込）
■参加料　無料
※託児は7月2日㈫までに申し込みください。
○手話通訳あり

②同和問題講演会 参加者募集

■日時　8月9日㈮　13時30分～15時30分（予定）
■場所　文化会館　中ホール
■演題　部落差別の解決をめざして
■講師　（公財）反差別・人権研究所　みえ　常務理事兼事務局長　松村（まつむら）　元樹（もとき）さん

■参加料　無料
※託児は7月24日㈬までに申し込みください。
※混雑が予想されるため、公共交通機関をご利用ください。
○手話通訳・要約筆記あり

〈①②共通〉申込方法
氏名、電話番号を電話、ファクス、電子メールで申し込みください。

申し込み・問い合わせ
人権・同和政策・男女参画課
人権啓発係（ほほえみ館内）
☎40・7367　FAX34・4549
✉jinken@city.saga.lg.jp

男女共同参画に関する市民意識調査にご協力ください

市民の皆さんの声を今後の男女共同参画社会づくりに反映させるため、意識調査を実施します。
■対象　市内在住の16歳以上から無作為に抽出した2300人
■調査方法
郵送による調査票の配付・回収
■送付時期　7月上旬（予定）

女性人材リスト登録者募集中

審議会等の委員候補者として推薦するほか、講師紹介時に使用します。
■対象　市内在住の女性
・一般の部　市政に関心を持ち、審議会等委員として活動できる人
・専門の部　審議会等委員のほか、講師として活動できる人
■登録方法　担当課で配布または市ホームページ掲載の「佐賀市女性人材リスト登録票」に必要事項を記入の上、ご提出ください。
※登録者が必ず委員や講師に選定されるものではありません。

申し込み・問い合わせ
人権・同和政策・男女参画課
男女共同参画室（ほほえみ館内）
☎40・7014　FAX34・4549
✉jinken@city.saga.lg.jp

佐賀市市民活動応援制度「チカラット」の実施状況をお知らせします

「チカラット」は、市民のまちづくりへの参加と実践をすすめるために、市民活動団体が行う公益的な事業に対して補助金を交付する制度です。

【平成30年度】
■団体からの申請受付期間
平成30年1月9日㈫～2月9日㈮
■交付事業数・交付確定額
34事業（団体）
771万5052円

【令和元年度】
■団体からの申請受付期間
〈1回目〉
平成31年1月11日㈮～2月12日㈫
〈2回目〉
平成31年4月1日㈪～令和元年5月8日㈬
■交付決定事業数・交付決定額
16事業（団体）
273万4174円
※詳しくは、月刊ぷらざ7月号、市ホームページをご覧ください。

問い合わせ
協働推進課　市民活動推進係
☎40・7078
FAX40・7385
✉kyodo@city.saga.lg.jp

清掃工場への家庭ごみの持ち込み ～必ず分別をしてください～

■家庭ごみの持ち込み先
・佐賀市清掃工場
・佐賀市清掃工場南部中継所
（2トン車超の車両不可）
「佐賀市外のごみ」や「ごみを出される本人以外の持ち込み」は受け付けできません。

【ごみを持ち込む際の注意点】
①身分証明書（運転免許証等）をお持ちください。
※佐賀市の住所、氏名を確認します。
※「実家のごみ」や「引越しごみ」など、現住所と異なる場所で発生したごみの場合は、ごみの発生場所が確認できる書面（公的証明書など）が必要です。
②必ず分別し、種類ごとに車へ積み込んでください。
※分別状況を確認するため、中身の見えない袋は使わないでください。
※分別していないものや受け入れできないものは搬入不可。
③ごみの積み降ろしは各自で行ってください。
受付日時、料金等詳しくは、ごみカレンダー・分別表をご覧ください。

問い合わせ
循環型社会推進課　3R推進係
☎30・2430　FAX30・2494　✉junkan@city.saga.lg.jp

外国人のためのごみ出しガイド

佐賀市の家庭ごみの分け方・出し方について6言語に対応したパンフレットを作成しました。

■対応言語
・やさしい日本語
・英語
・中国語
・韓国語
・ベトナム語
・タガログ語

■配布場所
・佐賀市清掃工場（循環型社会推進課）
・佐賀市役所　環境政策課
・佐賀県国際交流協会（佐賀商工ビル1階）
・佐賀市国際交流協会（アイスクエアビル1階）
※市ホームページにも掲載。

○出前講座に伺います
「決められた日」に「決められた分け方」で「決められた場所」にごみを出すというのは、日本特有の生活ルールです。
パンフレットを通じて、生活ルールや生活習慣の違いからくる戸惑いを解消しませんか。

健康推進員（健康ひろげ隊）育成講座　受講者募集中

健康ひろげ隊とは、自分でも健康づくりを実践しながら、まわりの人にも健康づくりを広めているボランティアです。
■対象　市内在住で、健康ひろげ隊としてボランティア活動できる人
■日時　13時30分～16時
10月11日㈮、19日㈯、11月21日㈭、12月19日㈭、令和2年1月11日㈯、16日㈭、2月13日㈭
■場所　ほほえみ館
佐賀市健康運動センター
■内容　自分の健診結果の見方、健康運動指導士による運動の実践、健康ひろげ隊活動体験等
■募集人員　20人程度
■参加料　無料（内容により実費負担が発生する場合あり）
■申込方法　住所、氏名、生年月日、電話番号をご連絡ください。
■申込期限　9月6日㈮

申し込み・問い合わせ
本庁　健康づくり課　健康推進係
☎40・7283　FAX40・7380
✉kenko@city.saga.lg.jp

夏の交通安全県民運動

■期間　7月10日㈬～19日㈮
■重点事項
○追突事故の防止
「みっつの3」運動
①3秒間の車間距離
②3秒・30メートル前の方向指示
③3分前の出発
○飲酒運転の根絶
飲酒運転四（し）ない運動
①運転するなら酒を飲まない
②酒を飲んだら運転しない
③運転する人に酒をすすめない
④酒を飲んだ人に運転をさせない
○子どもと高齢者の交通事故防止
道路に飛び出してしまう等の子どもの行動特性や「相手が止まってくれるだろう」と考えて行動してしまう等の高齢者の行動特性を理解し、思いやり運転を実践しましょう。
高齢者交通安全五則（まみむめも）
ま…待つ（安全が確認できるまで）
み…見る（周囲の状況）
む…無理をせず止まる（交差点で）
め…目立つ（反射材用品を着用）
も…もっと知る（身体機能の変化）

問い合わせ
生活安全課
交通安全・防犯係
☎40・7012　FAX40・2050
✉seikatsuanzen@city.saga.lg.jp

マイナンバーカード申請出張受付サービスを実施します

10人以上申請を希望する団体・企業等を訪問し、申請を受け付けます。
本人確認ができた人は、カードを自宅に送付しますので、市役所に受け取りに来る必要がありません。
■対象
佐賀市に住民票がある人
■期間　令和2年2月中旬まで
※応募多数の場合は日程調整あり。
■時間
9時30分～18時（要相談）
■申込方法　申請受付申込書を事前に提出
■必要なもの　運転免許証等の顔写真付書類および保険証などの書類（計2点）
※申込書はホームページからダウンロードできます。
※顔写真を無料で撮影します（持参の場合は6カ月以内のもの）。

問い合わせ
本庁　市民生活課
住基整備係
☎40・7083
FAX28・9188
✉shimin@city.saga.lg.jp

重度心身障害者医療費助成受給資格の更新

現在お持ちの受給資格証の有効期限は7月31日㈬です。
まだ更新が済んでいない人は、手続きをお願いします。
※未更新の場合、医療費の助成が受けられません。
■手続きに必要なもの
①身体障害者手帳または療育手帳（重複障がい者は両方）
②健康保険証
③重度心身障害者医療費受給資格証（水色）
④印かん（認め印可）
■手続期限　7月31日㈬

申し込み・問い合わせ
本庁　障がい福祉課
☎40・7251
FAX40・7379
✉shogaifukushi@city.saga.lg.jp
または各支所市民サービスグループ
※問い合わせは本庁のみ。

令和元年度　国民年金保険料免除・納付猶予申請受付

所得の減少や失業等で保険料の納付が困難な場合、本人の申請により世帯の所得を審査し、納付が免除・猶予されます。
前回申請の際に継続審査を希望し、全額免除または納付猶予に該当した人は、今回申請する必要はありません。
■今回の免除・納付猶予期間
令和元年7月分～翌年6月分
■受付　7月1日㈪～
■必要なもの
・年金手帳またはマイナンバーがわかるもの
・本人確認書類（運転免許証等）
・認め印
・退職した人は雇用保険受給資格者証または雇用保険被保険者離職票等
※代理人申請の場合、代理人の本人確認書類（運転免許証等）や委任状が必要です。

申し込み・問い合わせ
日本年金機構佐賀年金事務所
☎31・4191
本庁　保険年金課
国民年金係
☎40・7275
FAX40・7390

後期高齢者医療被保険者証等を送付します

現在お持ちの被保険者証（橙色）の有効期限は7月31日㈬です。
新しい被保険者証（水色）は、7月中に簡易書留で郵送します。

▲8月以降の被保険者証（水色）

※後期高齢者医療限度額適用・標準負担額減額認定証、限度額適用認定証の継続対象者には新しい認定証を郵送します。

問い合わせ
本庁　保険年金課
後期高齢者医療係
☎40・7274
FAX40・7390
✉hoken@city.saga.lg.jp

高齢者の在宅支援サービス ～寝具の洗濯・乾燥・消毒～

■対象
市内在住で市県民税非課税世帯に属し、次の3つすべてに該当する人
①おおむね65歳以上の単身、高齢者のみ世帯、身体障害者手帳1級、2級の人
②身体的または環境上の理由により寝具の衛生管理が困難な人
③家族等による寝具の衛生管理が困難な人
■内容　布団等の洗濯（無料）
※訪問・聞き取り調査により対象者を決定します。
■実施時期　9月頃
■申込期限　7月31日㈬

問い合わせ
本庁　高齢福祉課
長寿推進係
☎40・7253
FAX40・7393
✉korei@city.saga.lg.jp

【企業誘致情報】株式会社ＢＴＭと進出協定を締結しました

▲６月５日㈬に行われた佐賀市との進出協定締結式。新たな雇用の創出や経済振興への期待が高まる。

システムエンジニアリングサービスやＩＴシステム受託開発を行う株式会社ＢＴＭ（本社：東京都渋谷区）が佐賀市に進出します。

新事業所は今年７月に開所し、最新のＩＴ技術を使用したシステム開発を行います。

５年後の従業員規模は20人の予定です。

問い合わせ
本庁　工業振興課　企業誘致室
☎40・7107　FAX40・7399
✉kogyo@city.saga.lg.jp

市長と語る会を開催します

市の主要事業などを市長が直接説明し、市民の皆さんと意見交換を行います。

■**開催地区**　春日（第134回）
■**場所**　春日公民館
■**日時**　７月22日㈪　19時～20時30分

問い合わせ
本庁　秘書課　広聴係
☎40・7024　FAX24・3463
✉hisho@city.saga.lg.jp

第６回みどりと花のフォトコンテスト作品募集

佐賀市のみどり（樹木や花）や、みどりに親しんでいる人たちの写真を募集します。

■**応募規定**　デジタル作品のみ（ファイル形式はJPEG、１人２点まで）
■**応募方法**　必要事項を明記し、電子メールまたは郵送で写真データを送付してください。
■**応募期限**　11月８日㈮
■**審査方法**　Facebookに全応募作品を掲載して「いいね！」数を参考に審査します。
■**表彰**　優秀作品に賞状と特産品
※詳しくは市ホームページ、または緑化推進課Facebookページ「みどり、はじめました。」をご覧ください。

問い合わせ
本庁　緑化推進課
☎40・7164　FAX26・7376
✉green@city.saga.lg.jp

INTERVIEW
佐賀の人
SAGA NO “HITO”
第２回

加唐小中学校 校長
東よか拠点施設展示デザイン検討会委員
井上（いのうえ）　英史（ひでふみ）さん

今年度佐賀市が取り組んでいるさまざまな事業に関係の深い皆さんにインタビューを行っていきます。

生態系全部を見るような場所になってほしい

東よか海岸は、ラムサール条約の登録湿地ということで、日本一の飛来地であるシギ・チドリといった鳥にばかり目が向きがちです。しかし、鳥が飛んで来れば食べるエサも必要ですし、エサが生息するための環境も重要です。

今回整備されるビジターセンターは、そういった生態系全体を学べる施設になってほしいと思いますし、有明海のことをもっと知るきっかけ、糸口になってほしいと思っています。

さが科学少年団

平成８年頃、子どもたちの理科離れを止めたいと思い、当時佐賀大学に勤務されていた伊藤榮彦（ようげん）先生を中心に、県内の理科の先生や、さまざまな自然科学系団体のメンバーが集まって、「さが科学少年団」を設立しました。

また、同じく平成８年にオープンした佐賀市立図書館では、夏休みの理科の自由研究をサポートする取り組みも始めました。科学少年団出身の子どもたちの中には、ＪＡＸＡに勤務する子や自然科学の研究者になる子も出てきています。

長男（たかし）健史の命日、５月８日が「紙飛行機の日」に

私は折り紙ヒコーキ協会の九州支部長をしていますが、これは戸田拓夫（たくお）会長との出会いがきっかけでした。闘病中だった長男が、戸田会長の膝の上で嬉しそうに紙ヒコーキを折る姿をみて紙ヒコーキの世界にのめりこんだんです。その後長男は亡くなってしまいましたが、戸田会長のお力添えで長男の命日が「紙飛行機の日」に制定され、昨年は佐賀市で「たけし杯」という大会も開きました。

夏季小学生陸上教室参加者募集

■**対象**　市内在住の小学生
■**期間**　８月３日～９月21日の毎週土曜（全７回）
※８月10日は除く。
■**時間**　17時30分～19時
■**場所**　佐賀市民運動広場
※雨天時は佐賀勤労者体育センター（８月24日・９月21日は除く）。
■**定員**　先着30人
■**参加料**　２５００円（保険料を含む）
※開催初日にご持参ください。
■**申込期間**
７月１日㈪～26日㈮
９時～17時（土日・祝日除く）

申し込み・問い合わせ
（公財）佐賀市体育協会
☎33・2255

新体操教室　参加者募集

■**対象**　満４歳～小学生までの女子
■**日時**　７月23日㈫、８月20日・27日㈫　16時30分～18時
■**場所**　諸富文化体育館
■**定員**　先着15人
■**参加料**　１５００円（保険料含む）
■**申込方法**　氏名、年齢、連絡先を電話でご連絡ください。
■**申込期間**　７月２日㈫～19日㈮　９時～21時
※休館日の８日㈪、16日㈫は除く。
※動きやすい服装、飲み物持参。

申し込み・問い合わせ
諸富文化体育館
☎47・7977　FAX47・7980

児童クラブ指導員募集

■**対象**　児童の健全育成に関心があり、遊びを通して指導できる人
■**勤務形態**　平日14時～18時30分、土曜・長期休業期間（夏、冬、春休み）８時～18時30分のうち、週に１～３日、３～６時間勤務
■**任期**
７月20日㈯～令和２年３月31日㈫
■**謝金（その他手当てなし）**
時給９４３円（学生は７９０円）
■**応募方法**
市販の履歴書（写真貼付）に希望小学校（第３希望まで）を記入の上、郵送またはお持ちください。
■**募集期間**
７月12日㈮　17時必着
※詳しくは、お問い合わせください。

申し込み・問い合わせ
〒840－8501
佐賀市栄町１番１号
佐賀市役所子育て総務課
☎40・7285　FAX40・7395
✉kosodate@city.saga.lg.jp

埋蔵文化財専門嘱託職員を募集します

■**対象**　学校教育法に定める大学で考古学または文化財学等を専攻し、平成31年３月末日までに卒業した人で、埋蔵文化財発掘調査・報告書作成の経験がある人
■**内容**
遺跡の確認調査、埋蔵文化財発掘調査、発掘調査報告書作成補助
■**募集人員**　１人（予定）
■**任期**
８月１日～令和２年３月31日
■**勤務時間**　平日９時～17時
■**報酬（その他手当てなし）**
月額　19万１９８０円
■**申込方法**　市販の履歴書（写真貼付）と経験履歴（Ａ４、様式任意）を郵送またはお持ちください。
■**申込期間**
６月24日㈪～７月９日㈫
■**選考方法**　面接・実技試験

申し込み・問い合わせ
〒840－0811
佐賀市大財３丁目11番21号
佐賀市教育委員会
文化振興課　文化財１係
☎40・7368　FAX26・7378
✉bunkashinko@city.saga.lg.jp

ご案内

ご存じですか？街頭活動の日

あいさつ運動を中心とした自転車交通ルール遵守の街頭活動を行います。

■**日時** 7月9日(火) 18時30分～

■**活動場所** 佐賀市全域

◎**問い合わせ**
佐賀市青少年健全育成連合会事務局
☎24・2331
FAX24・2332
✉shakaikyoiku@city.saga.lg.jp

佐賀市農業委員会 総会

■**日時** 7月18日(木) 9時30分～

■**場所** 本庁4階 大会議室

■**傍聴者の定員** 先着5人

※傍聴希望者は、前日までに農業委員会事務局で手続きをお願いします。

◎**申し込み・問い合わせ**
農業委員会事務局 庶務係
☎40・7340
FAX40・7391
✉nogyo@city.saga.lg.jp

佐賀市ふるさと納税協賛事業者説明会

■**対象** 佐賀市ふるさと納税協賛事業者または佐賀市ふるさと納税協賛事業者への応募を検討している事業者

■**内容** ふるさと納税制度の動向、新制度の概要説明、募集要領の説明、今年度の取り組みについて

■**日時** 7月24日(水) 14時～

■**場所** グランデはがくれ2階 フラワーAホール

※事前に電話で申し込みください。

◎**申し込み・問い合わせ**
エスプラッツ2階
(一社)佐賀市観光協会
☎20・1107
FAX28・5656

露店開設時の注意点

○火気器具を使用する露店等には、**露店開設時の届出、消火器の準備**が義務付けられています

○ガソリン携行缶を使用の際は次のことに注意してください

・ガソリンの噴出に注意する
・周囲の安全を確認する
・フタを開ける前にエンジンを停止し、エア抜きをする
・直射日光のあたる場所や高温になる場所では保管しない

※不明な点は最寄りの消防署にお問い合わせください。

◎**問い合わせ**
佐賀広域消防局 予防課
☎33・6765

令和元年度 佐賀県がん患者・家族つどいの会

■**対象** がん患者とその家族 先着30人

■**日時** 7月21日(日) 12時30分～ 受け付け 13時～14時 ともさないキャンドル作り（アロマワックスバー） 14時～16時 親睦・交流会

■**参加料** 無料

■**場所** 佐賀県メディカルセンタービル3階研修室（水ケ江1丁目12－10）

■**申込方法** 住所、氏名、電話番号、家族同伴の有無を電話でご連絡ください。

■**申込期限** 7月19日(金)

■**申込受付** 平日9時30分～16時30分（13時～14時を除く）

◎**申し込み・問い合わせ**
佐賀県がん総合支援センターさん愛プラザ
☎0120・246・388

7月は社会を明るくする運動強調月間です ～住民集会開催～

犯罪や非行のない地域社会を築くための全国的な運動です。

①南支部 7月6日(土)
■**場所** 赤松小学校
■**演題** いじめのない明るい学校へ

②西支部 7月13日(土)
■**場所** 日新公民館
■**演題** 少年非行防止のために我々ができること

③北支部 7月13日(土)
■**場所** 若楠公民館
■**演題** 今日を生きる・一歩踏み出す

④東支部 7月17日(水)
■**場所** 金立公民館
■**演題** 未来へ乾杯～子どもたちの幸せを願って～

〈以下共通〉
■**時間** 13時30分～

◎**問い合わせ**
佐賀地区保護司会事務所
☎／FAX45・1170

広告
TRY！活かせシルバーパワー
60歳以上の健康で働く意欲のある皆さん！
会員募集中
入会説明会 期日 毎月第2・第4水曜日 13:30～ 場所 佐賀市保健福祉会館(ほほえみ館)
お気軽にお越しください！
あなたも、シルバー人材センターに登録して、いきいきとした社会生活を送りませんか？
元気なシニア世代を対象に、自らがこれまで培ってきた豊かな経験・知識・技能を活かして社会の新たな担い手となり、地域社会に貢献したい！そんなシニア世代のあなたを求めています。
お問い合わせは【公社】佐賀市シルバー人材センター 〒849-0919 佐賀市兵庫北3-8-36 佐賀市保健福祉会館(ほほえみ館)内 ☎0952-37-3007 佐賀市シルバー 検索

エビスパーティ チケット販売中

エビスパーティはビアガーデンイベントです。
チケットはイベント時のほか参加店での買い物、食事にも利用できます。

■**日時** 7月24日(水) 18時～21時

■**場所** 656広場

■**チケット料金**(3枚つづり) 前売り1000円 (当日1100円高)

※1枚でビール1杯またはおつまみ1皿と交換。

■**販売場所** ユマニテさが、わいわい!! コンテナ2、佐賀駅観光案内所、佐賀駅バスセンター

◎**問い合わせ**
まちづくり機構ユマニテさが
☎22・7340

防災ラジオの試験放送を実施します

■**7月の試験放送日時**
○13日(土)（エフエム佐賀） 12時40分～12時55分
○16日(火)（えびすFM） 13時頃

◎**問い合わせ**
本庁 消防防災課
☎40・7013
FAX24・3187
✉shoubouousai@city.saga.lg.jp

第26回 21世紀社会福祉セミナー

成年後見制度や市民後見人についての知識を深め、佐賀県での今後の取り組みを皆さんと考えます。

■**日時** 8月4日(日) 13時～16時30分

■**場所** アバンセ 大ホール

■**定員** 300人

■**参加料** 無料

■**申込期限** 8月2日(金)

※当日参加も可。

◎**申し込み・問い合せ**
(公社) 佐賀県社会福祉士会
(鶴・島)
☎36・5833

商業者情報化対応セミナー

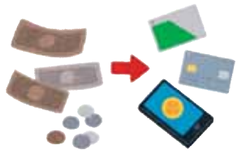

店舗情報のネット掲載やキャッシュレス決済の導入といった、情報化社会への対応に関する商業者向けセミナーを開催します。

■**内容**
・ネットプロモーションの活用
・キャッシュレス決済の最新動向
・佐賀市の支援事業

■**日時** 7月12日(金) 14時～

■**場所** 佐賀商工ビル7階 大会議室

■**受講料** 無料

◎**問い合わせ**
本庁 商業振興課
☎40・7100
FAX26・6244
✉shogyo@city.saga.lg.jp

相談

女性・若者向け創業無料相談会

■**対象** 創業予定または創業後まもない女性、若者、創業に興味のある人

■**日時** 7月5日(金) 13時～16時（1人1時間）

■**場所** アイ・スクエアビル5階（駅前中央）

■**内容** 創業計画書の書き方のコツや融資の手続方法

※要事前申込。

◎**申し込み・問い合わせ**
日本政策金融公庫 福岡ビジネスサポートプラザ
☎092・411・9303
(平日9時～17時)

建築士による無料住宅相談

住宅に関することなら何でも、窓口または電話で相談を受け付けています。

■**窓口設置日** 毎週水曜、日曜（9時～17時）

◎**問い合わせ**
神野東2丁目6番1号
佐賀県在宅生活サポートセンター（さがサポセンターいきいき館内）
☎30・2055

広告
こんなお困りごとございませんか？
庭の草がボウボウだ。草刈りをどこに頼もう…
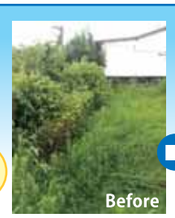

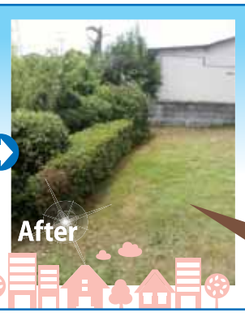

お見積もり・ご相談、全て無料！
身近なお困りごとなど何でもご相談ください！
☎090-2965-1616
受付時間 7:00～19:00
佐賀市を中心に佐賀県全域で草刈り承ります!!
あなたの「困った」を解決します！
便利屋アートマン
便利屋アートマン 検索

募集

食まなび塾　参加者募集

■**対象**　①②市内の小学5・6年生　③中学生・高校生（学年不問）
■**日時・内容**
10時～12時30分
①8月20日㈫「手洗い」
②8月21日㈬「佐賀のお魚」
③8月22日㈭「食事バランス」
※各回、調理実習あり。
■**場所**
すこやかキッチンスタジオ（水ヶ江1丁目12－10）
■**定員**　各20人
※希望者多数の場合は抽選。
■**受講料**　無料
■**申込方法**
QRコードを読み取り、必要事項を記入の上、電子メールで申し込みください。
■**申込期限**　8月1日㈭
※詳しくは、お問い合わせください。
◎**申し込み・問い合わせ**
西九州大学　食育サポートセンター（綾部）
☎37・9223
FAX37・6259
✉e-shoku@nishikyu-u.ac.jp

令和元年度佐賀中部広域連合消防職員採用試験

■**受験資格**
①**消防A**
平成3年4月2日～平成10年4月1日生まれで、4年制大学を卒業した人または卒業見込みの人
②**消防B**
・平成7年4月2日～平成14年4月1日生まれの人
・平成3年4月2日～平成12年4月1日生まれで、救急救命士の免許を有する人
（いずれも4年制大学卒業および卒業見込みを除く）
■**受付期間**
7月29日㈪～8月23日㈮
※土日・祝日除く。
■**第1次試験実施日**
9月22日㈰
■**試験案内・受験申込票**
佐賀中部広域連合のホームページに掲載のほか佐賀広域消防局総務課、管内の各消防署、佐賀中部広域連合事務局総務課にも設置
※郵送による請求はお問い合わせください。
◎**申し込み・問い合わせ**
佐賀広域消防局　総務課　人事係
☎30・0111
✉sagakoiki@chubu.saga.saga.jp

イベント

656広場イベント

・**未知みっちライブ**
7月1日㈪、8日㈪、22日㈪　15時～18時
・**サガコント**
7月3日㈬　19時～21時
・**アカペライベント「和」**
7月7日㈰　14時～17時
・**佐賀のRUN**
BMX世界選手権大会
7月14日㈰　10時～18時
・**佐賀んBMXスクール**
7月15日(月・祝)
9時30分～18時
・**ぽぷり656**
7月17日㈬　17時～20時
・**さがおたフェス**
7月21日㈰　10時～17時
・**まちなかプチまるしぇ**
7月28日㈰　11時～17時
〈毎週開催中〉
・もくむつライブ
木曜　18時25分～21時
・音楽の時間
金曜　18時～20時
◎**問い合わせ**
まちづくり機構ユマニテさが
☎22・7340

サイクリング×ブルーベリー狩り

▲夏の三瀬高原で涼やかに！

マップにしたがって高低差の少ないサイクリングロードをブルーベリー園まで走ります。
■**日程**　7月20日㈯～8月31日㈯　11時～16時
■**受付場所**　みつせCUBE（三瀬村三瀬2769－1）
■**体験料**
・**中学生以上**　2000円
・**小学生以下**　1500円
※おみやげ付き。
◎**申し込み・問い合わせ**
みつせレンタサイクル（水・木曜定休）
☎080・5206・6674

広告
宝くじ公式サイトで宝くじを購入できるようになりました！
宝くじ公式サイトはコチラから
お得な特典、便利なサービスいろいろ！宝くじ公式サイト会員登録ステップ
STEP1 「宝くじ公式サイト」を検索！メールアドレスの登録（仮登録）
「宝くじ公式サイト」を検索して、宝くじ公式サイトの新規会員登録ページでメールアドレスを登録（仮登録）します。
STEP2 会員情報の入力（会員登録）
① 入力いただいたメールアドレス宛に、メールが届きます。
② メールに記載されている会員登録用のURLをクリックします。
③ 画面に従って、氏名や生年月日等の情報を入力いただくと新規会員登録が完了します。
宝くじ売り場でポイントをためる／つかうための手続きは以上で完了
宝くじ公式サイトのネット購入をご利用の方は、引き続き次のSTEP3の手続きをお願いします。
STEP3 決済情報の入力
ネット購入をご利用される方は、宝くじを購入するための「クレジットカード情報」および当せん金のお受け取りに利用する「口座情報」をご登録ください。
以上で、カンタン・便利な宝くじの「ネット購入」がご利用いただけるようになります！
本件に関するお問い合わせ先
宝くじコールセンター TEL 0570-01-1192（ナビダイヤル 有料） TEL 011-330-0777（有料）
受付時間 10:30～18:30（土・日・祝日、年末年始を除く）※電話番号を十分ご確認の上、おかけ間違いのないようお願いいたします。
公益財団法人 佐賀県市町村振興協会

大人のための七夕朗読ライブ

人の声で語られる七夕にちなんだお話で、癒やしの時間を過ごしませんか。

■**日時**
7月6日㈯　15時～
■**場所**
わいわい!!コンテナ2（呉服元町2番地内）
■**参加料**　無料
◎**問い合わせ**
わいわい!!コンテナ2
☎090・9586・9445

【チカラット補助対象事業】しぜんとあそぼう ネイチャーゲーム 季節の会

自然の中でさまざまな感覚を思いっきり使って遊んでみよう。
■**対象**　自然を楽しみたい人　先着20人
■**日時**　7月28日㈰　10時～12時（受付9時30分～）
■**集合場所**
県立博物館　東側駐車場
■**参加料**　200円
■**申込方法**　名前、年齢、連絡先をご連絡ください
◎**申し込み・問い合わせ**
さがしネイチャーゲームの会
☎090・3668・6802
FAX52・6053
✉kumeg0950@sco.bbiq.jp

ミステリー作家 トークショー&サイン会

人気ミステリー小説作家4人によるトークショーとサイン会を開催します。
■**登壇者**　綾辻行人さん、京極夏彦さん、竹本健治さん、麻耶雄嵩さん
■**日時**　11月9日㈯　13時～16時
■**場所**　浪漫座（柳町2－9旧古賀銀行1階）
■**参加料**　500円（ワンドリンク分）
■**定員**　120人（抽選）
■**申込方法**　特設サイト内「申込フォーム」
http://mystery.sagafan.jp/
■**申込期間**
7月1日(月)～7日(日)
◎**申し込み・問い合わせ**
ミステリー作家トークショー実行委員会
☎050・5361・2513
✉sagasagamystery@gmail.com

第七回 多布施川灯篭流し

■**日時**　8月15日㈭
19時～　みたま祭神事
19時30分頃～　灯篭流し
■**場所**
佐賀縣護國神社前　多布施川
■**事前受付**　7月15日（月・祝）以降の9時～16時に灯篭キットを護國神社社務所で受け取り、自由に絵や言葉を入れて当日お持ちください（当日受け取りも可）。
※灯篭1セット3000円。
◎**問い合わせ**
多布施川灯篭流し実行委員会（高柳）
☎23・0908

お天気フェア2019 参加者募集

■**対象**　小学4～6年生と保護者（参加無料）
■**定員**
先着20組

■**日時**　7月26日㈮　13時～16時
■**場所**　佐賀地方気象台　佐賀第2合同庁舎　5階会議室
※公共交通機関をご利用ください。
■**内容**　小学生向け防災ワークショップ、気象や地震・火山の実験、気象台施設の見学
■**申込方法**　7月3日㈬以降、電話で申し込みください（平日8時30分～17時）。
◎**申し込み・問い合わせ**
佐賀地方気象台
☎32・7026

第5回 駅北く～よかFES

夏をテーマに、モノづくりのワークショップや科学実験教室、ビアガーデンなどを開催。他にも駅周辺の理想像をテーマにした学生による展示やミニSL搭乗体験などイベントが盛りだくさん。
■**日時**　7月20日㈯　11時～21時
■**場所**　九州電力佐賀支社ビル、佐賀駅、佐賀東信用組合

▲宝石せっけんづくり

◀詳しくはこちら
◎**問い合わせ**
九州電力㈱　佐賀支社
☎33・1194

広告
SAGA BLUE PROJECT
すすめ、安全なミライへ。
とても残念なことに、佐賀は交通事故の絶えないまち。
ひとりひとりが、その事実と向き合い、考えるために。
みんなの力で、もっと居心地のいいまちを叶えるために。
「安全」をテーマにした、あたらしい活動がはじまります。
目印は、ブルーに塗られた交差点。
佐賀のミライは、みんなでつくっていくものだから。
https://saga-blueproject.jp　佐賀県 県民環境部 くらしの安全安心課　TEL0952-25-7060　佐賀県

天体と科学を学ぼう 星空学習館

西与賀町高太郎 328 番地
☎25・6320（月曜休館）
✉hac@saga-hoshizora.com

★天体観望会（自由参加・無料）

夜の部　毎週金・土 ２０時～２２時
昼の部　毎週土・日 １４時～１６時（太陽と星の観察）

★夜の天体観望会のテーマ

5日(金)・ 6日(土) M13 球状星団をみよう
１２日(金)・１３日(土) 月と木星の接近をみよう
１９日(金)・２０日(土) 木星のガリレオ衛星をみよう
２６日(金)・２７日(土) シーズン到来！土星の観察

★夏のほしぞら教室（要申込・１組 500 円）

内容　１組１台の双眼鏡を使って、木星、土星やさそり座の星団など、夏の星空を楽しみます。
日時　８月３日（土）２０時～２１時３０分
対象・定員　小学４年生以上の親子（大人のみも可）10 組

佐野常民記念館

☎34･9455　FAX 34･9465
✉tunetami@star.saganet.ne.jp
休館日 月曜（祝日の場合、翌日）
22・29 日（月）は臨時開館

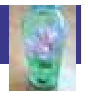

サタデーワークショップ【無料】
～身近な材料でつくるレトロな水中花～
対象 小学校低学年程度 各回30人
日時 毎週土曜 １３時３０分～　**受付** 当日1階カウンターで13時～

読み聞かせとものつくり【要申込・無料】
～お星さまバッグをつくろう～
日時 14日(日) 10時～12時　**対象** 3歳以上 15人

博愛ふれあい映画会【どなたでも・無料】
日時 ①17日(水)～25日(木)「魅力いっぱい！野菜のある食卓」
②30日(火) 13時30分～「父と暮らせば」

大人のものつくり～がま口ポーチ～【要申込・参加料 300 円】
対象 18 歳以上　15人
日時 18 日（木） 10 時～ 12 時

パソコン教室【要申込・参加料 500 円】
～エクセルのグラフをマスター～
対象 18歳以上 各回10人
日時 21日(日)、23日(火)、24日(水) 13時30分～15時

夏休み体験学習

「勾玉(まがたま)をつくろう」【要申込・無料】
対象 小・中学生 20人　**日時** 31日(水) 10時～12時

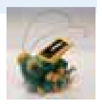

「親子でソーラーロボットつくり」【要申込・1 組 500 円】
対象 小学４年～中学の親子　10 組 20 人
日時 ８月４日（日） 10 時～ 12 時
協力 佐賀大学学生ボランティア kodomo2.0

■受付開始・要申込行事　２日（火）9時～
・パソコン教室　３日（水）9時～
※電話受付のみ。未就学児は保護者同伴。

エスプラッツホール

7日（日）サウンド・オブ・ハーモニカ♪演奏会
佐賀新聞文化センター・ハーモニカ教室合同演奏会
時　間　開場 12 時 30 分　開演 13 時　終演 16 時(予定)
入場料　無料
問い合わせ　佐賀新聞文化センター　☎25・2160

17 日（水）公開録音　NBC ふれあい演歌の集い
時　間　開場 13 時　開演 14 時　終演 15 時 30 分
入場料　無料（要申込）
問い合わせ　NBC ラジオ佐賀 ふれあい演歌の集い係　☎22・1461

24 日（水）佐賀新聞文化センター
プライベートボーカルレッスン歌唱の夕べ
時　間　未定
入場料　無料
問い合わせ　佐賀新聞文化センター　☎25・2160

※主催者の都合により変更の場合あり。

徐福長寿館

金立町金立 1197-166
☎／FAX 98･0696
休館日 月曜（月曜が祝日の場合、翌日）

講座名・内容	日時	参加料
今さら聞けない大人の学び直し英語	毎週木③	各1,000円
初級中国語講座	6、20 日（土）②	各1,000円
ハーブとフレンチ料理（グリーンカレーフレンチスタイル）	13 日（土）①	800 円
折り紙講座（連鶴①）	13 日（土）②	500 円
気軽に水彩スケッチ（講師：下村(しもむら) 康二(やすじ)）	14 日（日）①	500 円
初級ハングル講座	14、21 日（日）②	各1,000円
園芸講座（ハーブ、ポタジェの寄せ植え）	20 日（土）①	400 円
バラ講座（二番花について、薬剤、施肥）	21 日（日）①	400 円
不老長寿の薬草教室（身近な薬草③）	28 日（日）①	400 円
ハーバルライフを楽しむ会（和のハーブが大活躍「ハーブバッグ」）	28 日（日）②	1,300 円

《時間共通》　※講座は予約をお願いします。
①10時15分～12時　②13時15分～15時15分
③13時15分～14 時 45 分

佐賀市健康運動センター

平日 9 時～21 時 30 分　土日祝 9 時～21 時
☎36･9309　FAX36･9383
休館日 月曜

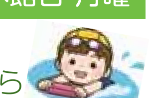

夏本番!プールで元気に遊ぼう!
施設利用料のみで子どもたちへの水慣れから泳ぎのワンポイントレッスンを随時行っています

「こどもの時間」夏休み毎日実施！
備え付けの浮具、浮島などで水遊びができます

期間　7 月 15 日（月・祝）～ 8 月 31 日（土）
時間　14 時～ 16 時
※平日 15 時から 30 分間はレッスンのため一時中断。

7 月 15 日（月・祝）海の日特別営業 9 時～ 21 時
翌 16 日（火）も通常どおり営業します。

市民体育大会開催に伴いプールが使えません
14 日（日）9 時～ 13 時　終了次第、通常営業
※順延の場合、21 日（日）9 時～ 13 時は使えません

子どもチアダンス教室　参加者募集

日時　7、14、21、28 日（日）
4 回連続　11 時～ 12 時
対象　未就学児 20 人（要保護者同伴）
費用　施設利用料　（要事前申込）

佐賀市文化振興財団主催事業

日の出 1 丁目 21-10
☎32･3000
FAX32･3736

公演名　田原俊彦
４０TH　ANNIVERSARY
DOUBLE　T　TOUR　PHOENIX　２０１９
デビュー 40 周年記念のメモリアルツアーに乞うご期待！

曲目　「哀愁でいと」、「抱きしめて TONIGHT」など

日時・会場　１０月１２日（土）
佐賀市文化会館 大ホール
開場１７時３０分　開演１８時

チケット　７月７日（日）発売開始
全席指定 ７,０００円
※3 歳以上チケット必要。
２歳以下１人まで膝上にて同伴可。
（無料託児所あり /1 週間前までに要申込 / 先着順）

サガン鳥栖を応援しよう！

7 月のホームゲーム

場所 駅前不動産スタジアム
■明治安田生命Ｊ１リーグ
・13 日（土）19 時 30 分～
VS サンフレッチェ広島

(C) 2014 SAGAN DREAMS CO.,LTD.

◎問い合わせ
（株）サガン・ドリームス
☎0942・81・5290

◀ 公式ホームページはコチラから

オーライ！市営バス

市営バスの運転士（非正規・嘱託）募集中！
佐賀市交通局では、運転士（非正規・嘱託）を募集中です。

■対象
①大型自動車第二種免許所持者（受験する月の翌月１日までに資格取得見込み者を含む）
②昭和 34 年 4 月 2 日以降に生まれた人（平成 31 年 4 月 1 日現在で 59 歳以下の人）
③視力が両眼で１.０以上かつ一眼でそれぞれ０.５以上の人（矯正可）
④過去３カ年において重大な交通事故および悪質な交通違反のない人　など

■業務内容　乗合バスの乗務（運転・接遇など）
■募集人員　若干名
■試験日時・内容　毎月中旬を予定、筆記・面接
■申込方法
佐賀市交通局ホームページに掲載または佐賀市交通局で配布の申込書で申し込み
※大型二種免許をお持ちでない人を対象とした免許取得支援制度対象職員も募集中です。
※勤務形態等詳しくはお問い合わせください。
■受付期間　令和２年３月 19 日（木）まで

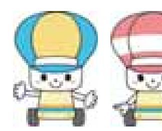

◎問い合わせ　佐賀市交通局
☎23･3155　FAX 23･7309
✉kotsu@city.saga.lg.jp

広告
お住まいの塗り替えをする前に、聞きたい！知りたい！予備知識！
「住まいの塗り替え相談会」開催
会場／佐賀アバンセ4F 第5研修室
主催／一般社団法人市民講座運営委員会
協賛／プロタイムズ佐賀西店　株式会社キス
7月7日(日)
7月13日(土)

塗り替え相談会
■日　時 7月7日(日)、13日(土)　受付/9:20～　開始/9:30～
■会　場
7日：佐賀アバンセ4F 第5研修室
13日：佐賀アバンセ4F 第5研修室
■参加費 無料※要予約
■問合せ 0120-443-588
※本相談会は佐賀市主催ではございません
※施工を依頼される場合は費用が必要です

「家の見た目も気になるし、そろそろ塗り替え…」と考えている人は一般社団法人市民講座運営委員会による「住まいの塗り替え相談会」で正しい知識を身につけましょう。
塗料のランク、職人の技術によって大きく左右される塗装の完成度。専門的な知識を持たない素人にとっては不安も大きいですよね。大切な家の塗装・リフォームで失敗しないために、この機会に学んでみませんか。
今回の相談会では、同委員会の代表理事を務める皆川一氏によるスクリーン映像で、優良業者の選び方など塗装の知識をわかりやすく教えてくれます。営利目的の売り込みは一切ないので安心して学べます。参加希望者は電話にてお申し込みください。
☎0120-443-588
（プロタイムズ佐賀西店㈱キス　代表 木須誠二・杵島郡白石町大字遠江4085）

広告
メガスーパーカーモーターショー2019
in マリンメッセ福岡 7.19[金] 20[土] 21[日] 22[月]
3台10億円超のメガスーパーカーが福岡に上陸！
司会 TOGGY　アンバサダー 塚本奈々美　応援団長 高田課長
イベントゲスト サイバージャパンダンサーズ ジャパンマーベラス
同時開催イベント 入場無料 キッチンカーグルメフェア　夏の2019 SUMMER 特選輸入車販売会
【主催】芝浦グループホールディングス株式会社/【運営事務局】ニューガイアエナジー株式会社 TEL:092-718-0024 【一般チケット前売券】〈大人〉3,000円(税込)/〈小人〉1,500円(税込) 【VIPチケット前売券】〈大人〉7,000円(税込)

サクラのアメリカよかとこ

▲海だけではない、フロリダ州キーウェストの見所。

サクラ・スーカ（佐賀市国際交流員）

7月に入り、日に日に暑さが増すこの時期は海日和といえるでしょう。私にとっては、ますます出身州フロリダの海が恋しくなる時期でもあります。

海で有名なフロリダ州のキーウェスト（フロリダ半島の南、フロリダキーズ諸島に位置するアメリカ本土最南端の都市）には、ちょっと変わった行事があります。それはアーネスト・ヘミングウェイ（1899～1961）の文学的業績と人生を称える「ヘミングウェイ・デイズ」です。

ヘミングウェイは『武器よさらば』や『日はまた昇る』、『老人と海』等の作品で知られ、1954年にノーベル文学賞を受賞したアメリカの代表的な小説家・詩人の1人です。

また、冒険に満ちた生活や独特でシンプルな文章で、20世紀の文学界だけではなく人びとのライフスタイルに大きな影響を与えた文豪でもあります。

彼はキューバやアメリカ国内に居を構え、その1つがキーウェストにあります。1930年代に滞在し、多くの名作がこの地で執筆されたことから、ヘミングウェイの誕生日（7月21日）周辺の7月第3週は「ヘミングウェイ・デイズ」と定められています。

ヘミングウェイの詩を読み上げるポエトリーリーディング、通っていたバーでそっくりさん大会、釣り好きだったことからカジキ釣りのスポーツフィッシング大会などが行われ、多くの人がさまざまな催しで祝い、彼の文学的才能や彼の生きた人生、ライフスタイルそのものを称えます。

「ヘミングウェイ・デイズ」を体験し、彼が実際に暮らした家（現在は博物館として開館）で足跡をたどるのもフロリダのまた違った楽しみ方かもしれません。

さが総文開催！

SAGA 2019

7月27日（土）≫8月1日（木）

佐賀市で開催の部門

7/27（土）

総合開会式　14時20分～　佐賀市文化会館
2019さが総文の幕開けにふさわしい、佐賀の魅力がいっぱい詰まった式典です（※観覧募集は終了）

パレード　18時15分～　バルーンミュージアム～佐賀城本丸歴史館
マーチングバンド・バトントワリングに出場する約2000人の高校生が華やかで圧巻のパレードを行います

美術・工芸	27日（土）～31日（水）　9時30分～ 県立博物館・美術館	マーチングバンド・バトントワリング	29日（月）　9時30分～ 県総合体育館
特別支援学校	27日（土）13時、28日（日）12時、29日（月）10時30分　アバンセ	小倉百人一首かるた	30日（火）14時～ 開会式、31日（水）・8月1日（木）9時30分～　県総合体育館
自然科学	28日（日）～29日（月）　9時～ 佐賀大学・市村記念体育館	吹奏楽	31日（水）～8月1日（木）10時5分～ 佐賀市文化会館
器楽・管弦楽	28日（日）～29日（月）　10時～ 佐賀市文化会館		
新聞	28日（日）～8月1日（木）　9時～ メートプラザ佐賀		

※時間は目安です。

たくさんのご来場をお待ちしてます！！

▼詳しくはホームページをご覧ください。

◎問い合わせ
第43回 全国高等学校総合文化祭 佐賀県実行委員会事務局
☎25・7584　FAX25・7067　✉sagasoubun@pref.saga.lg.jp

おたんじょうびおめでとう

（4歳・金立町）大きくなったね♪ひねくれ者の大誠が、とっても大好きです♥

（2歳・新栄東）歌や躍りが大好きな咲希ちゃん♪楽しい毎日をありがとう♥

（1歳・大財）お誕生日おめでとう。毎日夏姫の笑顔に癒やされています。

（2歳・開成）2歳おめでとう♪これからものびのび育ってね！

8月 生まれの子どもたちの写真募集！

対象 市内在住、就学前まで

7月1日(月)～5日(金)の期間内に住所・保護者名・お子さんの名前(ふりがな)と誕生日・年齢・性別・電話番号・コメント(30文字以下)を書いて、電子メール(携帯絵文字不可)でご提出ください（郵送不可）。◎送付先 ✉shihou_quiz@city.saga.lg.jp

※先着4人を掲載。写真は1人で写り加工していない物に限る。掲載の有無についての連絡はいたしませんので、ご了承の上お申し込みください。

中央児童センター　兵庫北

☎33・5453　FAX 31・9552

■各行事の受付 2日(火)10時～(申込制行事は市内在住の人を優先)
■開館時間 9時～18時　■休館日 1日(月)・8日(月)・16日(火)・22日(月)・29日(月)

◀詳しくはコチラ

☆びーとるキッズ☆【自由参加】
アンパンマン体操や季節のうた、手遊びなど、楽しいことがいっぱい♪
対象 乳幼児と保護者　**時間** 11時～11時30分
日程 4日(木)・9日(火)・11日(木)・18日(木)

親子リズム体操【申込制】
対象 2歳前後の幼児と保護者　17組
日時 5・19日(金)　10時30分～11時30分

おはなし会【自由参加】
日時 13・20・27日(土)　11時～11時30分

似顔絵教室【申込制】
対象 小学生以上　20人
日時 15日(月・祝)　14時～15時30分

一輪車教室～初心者対象～【申込制】
対象 小学生以上　15人
※3日間全てに参加できる人
日時 21日(日)・27日(土)・28日(日)　10時～12時

冒険あそび場～ケガと弁当は自分もち～【自由参加】
日時 27日(土)　10時～17時　※雨天中止

北部児童センター　大和町

☎62・7900　FAX 62・7911

■各行事の受付 1日(月)9時～来館時に随時　■開館時間 9時～17時
■休館日 7日(日)・14日(日)・21日(日)・28日(日)

◀詳しくはコチラ

お茶教室「七夕お茶会」【申込制・申込期限：9日(火)】
対象 小・中学生　先着15人　**参加料** 400円（菓子・昼食代）
日時 13日(土)　10時～13時
場所 一誠荘（小城市）※詳しくは問い合わせください

ふれあい囲碁・将棋教室【自由参加】
対象 小学生以上、保護者同伴の幼児
日時 17日(水)　15時30分～16時30分

★夏休みスペシャル　サマーキッズデー【自由参加】
対象 幼児と保護者、小・中学生
日時 20日(土)　10時30分～12時

★夏休みスペシャル　センターギネスに挑戦！「①くるくるオセロ ②フーフーCUP」【自由参加】
対象 幼児と保護者、小・中学生
日時 7月22日(月)～8月20日(火)10時30分～12時
○8月13日(火)～15日(木)は休み。その他、休みになる日もあります。

★夏休みスペシャル お楽しみ夏スイーツ作り♪「きらきら☆ふわふわパフェ」【申込制・申込期限：22日(月)】
対象 小学生　先着10人　**参加料** 150円
日時 27日(土)　13時30分～15時30分

★夏休みスペシャル 陶芸教室【申込制・申込期限：22日(月)】
対象 小・中学生　※3日間参加できる人　先着15人
日時 ①26日(金)　9時30分～11時30分　形作り
②8月9日(金)　9時30分～11時30分　絵付け
③8月16日(金)　11時～12時　鑑賞会
場所 春日公民館（大和町）美術工芸室　**参加料** 970円(材料代)

★夏休みスペシャル 楽しい工作①「ランタンゆらゆら」【申込制・申込期限：29日(月)】
対象 小学1～3年生　先着10人　**参加料** 無料
日時 30日(火)10時～12時　※電話申込可

☆きらきらキッズ☆「いっしょにあ・そ・ぼ!!」【自由参加】
対象 幼児と保護者
日時 月3回の金曜と水曜10時30分～11時30分
5日(金) 親子リズムダンス
10日(水) 水あそび
12日(金) お話ひろば 6・7月誕生会
19日(金) リトミック

★夏休みスペシャル 楽しい工作②「切り絵でランタン」【申込制・申込期限：8月1日(木)】
対象 小学4～6年生　先着10人　**参加料** 無料
日時 8月2日(金)10時～12時　※電話申込可

時間に余裕を持ち、水筒・タオル・着替えをお持ちの上、お越しください。※参加料は、原則返金しません。

こどものページ

佐賀市社会福祉協議会子育て支援センター

（諸富町為重）☎ 34・8211　FAX 34・8222
■**育児相談** 随時
■**各サロンの開始時間** 10 時 30 分～（みつせスマイルキッズ広場の9日（火）のみ 10 時～）

東与賀・久保田合同 なかよし・よかっこ広場

開館 第4水曜 10時30分～12時
東与賀☎45・8022
久保田☎68・4512
場所 東与賀保健福祉センター

24日（水）・つくってワクワク♪～オリジナルうちわづくり～
・わらべうたタッチケア 要申込
（1歳半まで）オイル代300円

富士ふれあいるーむ

開館 月～金 10時～16時
☎58・2311
3 日（水）タッチケア＆カレンダー作り（オイル代 300 円）
4 日（木）休館日
5 日（金）クッキング（参加料 300 円）要申込
9 日（火）親子でリズムダンス
12 日（金）虫よけグッズを作ろう
（参加料 500 円）要申込
19 日（金）風鈴を作ろう
26 日（金）音楽会
30 日（火）Book Café

大和まほろば広場

開館 月･水･金 10時～16時
☎62・0461
3日（水）音遊び
12日（金）おはなし会（by 司書）
17日（水）育児相談 13 時～ 14 時
（入館は1歳半まで）
31日（水）水遊び 10 時半～
場所 いきがい館大和
（2歳以下：親子8組）要申込
※1日（月）10 時～申込受付

諸富ふれあい広場

開館 火～土 10時～16時
☎34・8211
2日（火）わらべうた（1歳まで）
10日（水）布おもちゃで遊ぼう
12日（金）絵本を楽しむ
17日（水）小麦粉粘土で遊ぼう
19日（金）水遊び
23日（火）折り紙

むつごろう広場 第1月曜
赤ちゃん広場 第4･5月曜

開館 10 時～ 15 時 30 分
（ほほえみ館☎32・6670）
8日（月）　赤ちゃん広場休み
22日（月）　育児相談

みつせスマイルキッズ広場

開館 月2回 10時～16時
☎51・6001
9日（火）夏のおやつを作ろう
七夕飾りつけ
23日（火）開館日

城東保育所子育て支援センター

（東佐賀）☎ 40・0415　FAX 23・3483
■**開所** 平日9時～16時　■**園庭開放** 平日10時～15時
■**対象** 未就園児と保護者　■**育児相談** 随時

☆**城東子育てサロン** ■**時間** 10時～12時 ■**申込** 電話

日程	対象	内容
2日（火）	全年齢	水やしゃぼん玉であそぼう ※タオル・着替え持参
11日（木）	1歳3カ月未満	水とともだち～おもちゃ作り～ ※水着・タオル・着替え持参
18日（木）	1歳3カ月以上	

※10日（水）は循誘公民館でサークル支援（くれよんロケット）

川原保育所子育て支援センター

（川原）☎ 41・8320　FAX 41・8326
■**開所** 平日9時～16時　■**園庭開放** 平日10時～15時
■**対象** 未就園児と保護者　■**育児相談** 随時

☆**川原子育てサロン** ■**時間** 10時～12時（予約不要）
○夏野菜に親しもう♪
エプロンシアター、寝相アート、今月の食の話、
親子で運動遊び、わらべうた、手遊びなど
■**日程・場所**
10 日（水）中央児童ｾﾝﾀｰ（遊びの広場）
12 日（金）巨勢公民館
○水に親しもう
園庭遊び、親子でふれあい遊び、ミニお話し会
■**日程・場所**
23 日（火）川原保育所　※10:30 ～ 12:00
○育児相談
育児についてのお悩みや相談など気軽にお話ししませんか？
■**日程・場所**
24 日（水）中央児童ｾﾝﾀｰ(2 階 多目的室）

佐賀市子育て支援センター『ゆめ･ぽけっと』

■**開館時間** 10 時～17 時　■**休館日** 日曜、祝日
■**育児相談** 随時　■**対象** 未就学児と保護者
子育てサークル支援　☎ 40・7389　FAX 28・2911

日程	場所	サークル名
4日（木）	本庄公民館	ままごっとんｋｉｄｓ
5日（金）	兵庫公民館	子育てサロンひょうご
12日（金）	日新公民館	きしゃぽっぽ
16日（火）	ほほえみ館	グリンピース
17日（水）	高木瀬公民館	高木瀬赤ちゃん
18日（木）	新栄公民館	新栄るんるん

○サガンパパサロン in ゆめぽけっと
■**対象**　未就学児とお父さん 20 組程度（参加無料）
■**日時**　13 日（土）11 時～ 12 時
■**テーマ**　夏だ！ワッショイ！夏祭り！
■**対応**　ゆめ・ぽけっと保育士
※自由参加のため、当日直接おいでください

○トライアングル育児講演会「はじめての離乳食」
■**対象**　5 カ月程度～ 1 歳未満の乳児と保護者
■**日時**　30 日（火）10 時～ 12 時
■**講師**　保育幼稚園課　管理栄養士
■**定員**　先着 25 組
■**申込**　1 日（月）10 時以降、電話または窓口で受付

〈以下共通〉
■**場所**　ゆめ・ぽけっと多目的室（エスプラッツ 2 階）

◎申し込み・問い合わせ
子育て支援センター「ゆめ・ぽけっと」
☎40・7389　FAX28・2911
✉kosodateshien@city.saga.lg.jp

開成保育園子育て支援センター『えだまめ』

（鍋島町八戸溝）☎36・6114　FAX36・6116
■**開所** 平日９時～１６時　■**育児相談** ☎32・5343

☆**サロン**　■**時間** 10 時～11 時 30 分
■**申込** 電話（3 日前まで）
3 日（水）　開成どれみサークル支援（開成公民館）「七夕を楽しもう」
9 日（火）　七夕飾りを作ってあそぼう
16 日（火）　しゃぼんだまあそび
23 日（火）　赤ちゃんサロン
30 日（火）　プールあそび楽しいよ

永原学園子育て支援センター『さんこう･ぽぽら』

（若宮）☎31・6877　FAX31・6879
■**開所・園庭開放** 平日９時～12 時 30 分、13 時 30 分～ 16 時
■**育児相談** 随時　■**食育相談** 第 3 火曜（14 時～ 16 時）
※13 時 30 分～16 時の利用は要電話申込。
※サークル支援時は職員不在です。

☆**サロン**　■**時間** 10 時～
■**申込** 電話（1 日（月）以降の平日９時 30 分～17 時）
11 日（木）　高木瀬あいあいサークル支援「新聞紙あそび」
16 日（火）･17 日（水）　なかよしミックス「水あそび」要申込
18 日（木）　若楠にこにこサークル支援
26 日（金）　シニアサロン「エクササイズ」要申込
29 日（月）･30 日（火）　フリーデイ
8月7日（水）･8日（木）　食育講座「親子クッキング」
西九州大学神園キャンパス調理室
（各先着 10 組、材料料 500 円程度）
※7 月 8 日（月）～申込書配布

あおぞら保育園子育て支援センター『あおぞら』

（兵庫町藤木）　☎ 30・7372　FAX 30・6033
■**開所** 平日９時～16 時　■**食育相談** 要予約
■**育児相談･保育園見学** 随時

☆**サロン**　■**時間** 10 時～
■**申込** 電話（1 日（月）以降の
平日９時 30 分～16 時）
10日（水）　夏が呼んでいる♡そうだ！プールへ行こう♬
17日（水）　夏がやってきた♡そうだ！アンパンマン映画へ行こう♬
24日（水）　夏が終わらない♡そうだ！思いっきり水あそび♬
31日（水）　夏が好きなんだ♡そうだ！
ひまわり遠足ｉｎひょうたん島公園♬

小部保育園子育て支援センター『こべっこ子育てワーク』

（朝日町）☎ 29・9595　FAX 25・0766
■**開所** 平日9時～16時　■**育児相談** 随時

☆**サロン**　■**時間** 10 時～11 時 30 分
■**申込** 電話（前週の金曜まで）
3日（水）こべっこ子育てワーク「七夕製作」
10日（水）こべっこ子育てワーク「親子で水遊び」
17日（水）園長講演「心の育ち」①
24日（水）園長講演「心の育ち」②
31日（水）こべっこ子育てワーク「親子で水遊び」

城西こども園子育て支援センター Kosodate Room『ももたろう』

（西与賀町厘外）☎ 24・2881　FAX 26・3953
■**開所** 平日10時～13時、14～16時

☆**サロン**　■**Salon de おにがしま・育児相談** 随時
○【ももたろうキッズ】キラキラみ～つけた
■**日時** 3 日（水）10 時 30 分
■**場所** 中央児童ｾﾝﾀｰ［当日受付］

○おはなしポケット
■**日時** 11 日（木）15 時
■**場所** 市立図書館
○【きびだんご（11 カ月まで）】ママの手でタッチ＆ハグ
■**日時** 12 日（金）10 時
■**場所** 城西こども園［電話受付］8 日（月）14 時
○【ハンドメイドサロン】クラフトカゴ作り　※託児あり
■**日時** 19 日（金）10 時　（材料料 200 円）
■**場所** 城西こども園［電話受付］16 日（火）14 時～
○西与賀子育てサロン支援
■**日時** 25 日（木）10 時
■**場所** 西与賀公民館［当日受付］
○【おにがしま（1 歳～未就園児）】おさかなさんがい～っぱい
■**日時** 26 日（金）10 時
■**場所** 城西こども園［電話受付］22 日（月）14 時～

巨勢保育園子育て支援センター『たんぽぽ』

（巨勢町牛島）☎ 26・4247　FAX 26・4216
■**開所** 平日９時～16 時　■**育児相談** 随時

☆**サロン**　■**時間** 10 時～12 時
■**申込** 電話（前日まで）

3日（水）七夕を楽しもう★
10日（水）【赤ちゃんの部屋】ぺったんアサガオ（えのぐ遊び）
17日（水）ゴー！ゴー！魚つり
24日（水）【赤ちゃんの部屋】パシャパシャお水、気持ちいいね！
※【赤ちゃんの部屋】は 1 歳 3 カ月未満のサロンです。
※20 日（土）は巨勢保育園夏祭りです。

鍋島保育園子育て支援センター『どんぐり』

（開成）☎ 34・5577　FAX 33・2622　■**育児相談** 随時
■**開所** 平日９時～12 時 30 分、13 時 30 分～ 16 時

☆**サロン**
■**時間** 10 時～ 11 時 30 分　■**申込** 電話（前日まで）
5日（金）【赤ちゃんサロン】おもちゃづくり
11日（木）親子で HOT タイム
19日（金）プール遊び（鍋島保育園園庭）
※雨天時は公民館で「親子で HOT タイム」
※水筒とタオルをお持ちください。

春日保育園子育て支援センター『ふたば』

（大和町尼寺）☎ 62・0062　FAX 62・6992
■**開所・園庭開放** 平日９時～16 時　■**育児相談** 随時

☆**サロン**　■**時間** 10 時～　■**申込** 電話（前日まで）
3日（水）七夕飾りを作ろう
11日（木）誕生会（園行事に参加）
24日（水）プール・水遊び（雨天：ペットボトルのユラユラ水族館作り）
31日（水）プール・水遊び（雨天：ペットボトルで水遊びグッズ作り）
8月1日（木）誕生会（園行事に参加）

7月の相談コーナー

＜市民相談＞　◎予約・問い合わせ　本庁　市民生活課　市民相談コーナー　☎40・7085（直）

本庁１階　市民相談コーナー（48・49番窓口）

○人権・心配ごと相談	2・9・16・23・30日㈫　13時30分～16時30分
○税務相談	3・17日㈬　13時30分～16時30分
○土地建物相談	8・22日㈪　13時30分～16時30分
○行政相談	5・12・19日㈮　13時30分～16時
○司法書士による相談	24日㈬　13時30分～16時30分
○行政書士による相談	26日㈮　14時～16時
○土地家屋調査士による相談	31日㈬　10時～16時
○公証人による公証相談	1日㈪　13時30分～16時30分
○暴力に関する相談	月～水・金　8時30分～17時

各支所での相談

○人権・行政相談

■諸富支所	26日㈮	13時30分～15時30分
■大和支所	18日㈭	10時～12時
■三瀬公民館	10日㈬	9時30分～12時
■川副支所	10日㈬	9時30分～12時
■東与賀支所	17日㈬	13時30分～16時
■富士支所 行政相談	24日㈬	10時～12時
■久保田老人福祉センター 行政相談	10日㈬	10時～12時

○法律相談【１枠20分の予約制】

■対象　市民（同一人は年度３回まで。相談は本人が来庁）
■予約受付　相談日前週の金曜８時30分～（電話予約可）。
※交渉・手続代行等は不可。
※弁護士職務規程により相談に応じられない場合あり。

■本庁　4・18日㈭　10時～12時
　4・11・18・25日㈭　13時30分～15時30分
■川副支所　11日㈭　13時30分～15時30分

＜市県民税・固定資産税・軽自動車税・国民健康保険税の日曜・夜間納税相談＞

○日曜（第１日曜）７日㈰　９時～12時／13時～16時　　○夜間（第４火曜）23日㈫　17時15分～20時

相談窓口	納税課（３階）	保険年金課（１階16～19番窓口）
問い合わせ	整理一～三係　☎40・7076～7077 FAX25・5408　✉nozei@city.saga.lg.jp	国保税二係　☎40・7273 FAX40・7390　✉hoken@city.saga.lg.jp

＜商品の購入・契約等のトラブル・不当架空請求等の消費生活相談＞

①佐賀市消費生活センター（駅前中央１丁目8-32）
☎40・7087　FAX40・2050
✉seikatsuanzen@city.saga.lg.jp
※原則、来所・電話による相談です。※面談は要予約
■相談　月～金　9時～16時（祝日は除く）
■弁護士相談会　第１～４水曜　14時～16時（４人まで）
■夜間弁護士相談会　8月1日㈭　18時～20時（３人まで）

②各支所での相談（時間：９時～15時）
※前日12時までに要予約（☎40・7087）
■諸富　11・25日㈭
■大和　3・10・17・24・31日㈬
■富士　9・23日㈫
■三瀬　12日㈮
■川副　1・8・22・29日㈪
■東与賀　4・18日㈭
■久保田　5・19日㈮

＜労働相談・経営相談＞

■日時　10・24日㈬　18時～21時
■場所　産業支援相談室（アイ・スクエアビル５階）

①労働相談（相談員：社会保険労務士）
■電話相談　☎40・7079（窓口開設時間のみ）
■メール相談（24時間受付）
✉shoko-mag@city.saga.lg.jp
◎問い合わせ　商業振興課　☎40・7102
メール相談

②経営相談（相談員：中小企業診断士）
※要予約（☎40・7079）
◎問い合わせ　工業振興課　☎40・7101

＜建物についてのトラブル相談＞

●相談内容：隣接建物に対するトラブルや建物の疑問について
■日時　17日㈬　14時～16時
◎場所・問い合わせ　建築指導課　指導係（本庁５階）
☎40・7170　FAX40・7392
✉kenchikushido@city.saga.lg.jp

＜マンションの管理・運営に関する相談＞

■日時　21日㈰　13時30分～16時30分（毎月第３日曜）
※予約制：先着３人（相談員：マンション管理士）
■場所　佐賀市民活動プラザ（佐賀商工ビル７階）
◎問い合わせ　建築住宅課　住宅政策係
☎40・7291　FAX40・7392
✉kenchikujutaku@city.saga.lg.jp

わくわく 市報さがQUIZ くいず

「市報さが」７月１日号に関する問題です。
３つの問題に答えてプレゼントをＧＥＴしよう！

①道の駅大和「○○○○館」に隣接するオートキャンプ場では、手軽にバーベキューが楽しめます。（○○○○に入る文字は何でしょう。）
②「○○○海軍所跡」が世界遺産に登録されて４周年を迎えました。オリジナルグッズプレゼントキャンペーンを実施します。（○○○に入る文字は何でしょう。）
③「市立○○○」で無料Wi-Fi（インターネット）が使えるようになりました。（○○○に入る文字は何でしょう。）

応募のしかた

７月５日㈮（当日消印有効）までに、はがきまたは電子メールに、**クイズの解答、郵便番号、住所、氏名、年齢、性別、電話番号、今月掲載した記事に対するご意見・ご感想、希望するプレゼント名**を書いてご応募ください。
郵　送：〒840-8501　佐賀市役所　秘書課　広報係「市報さがクイズ」係
メール：shihou_quiz@city.saga.lg.jp
※**応募は、１人１件に限る。**同一の電話番号やメールアドレスでの重複応募不可。架空の応募者情報、または応募者本人以外の住所・名前・電話番号・メールアドレスでの応募不可。**記入もれは抽選の対象外です。**

６月１日号のクイズの答え

①　えつ　　②　３　　③　万葉集

122通の応募があり、正解者118人の中から当選者に商品を送付します。当選者の発表は、商品の発送をもってかえさせていただきます。

読者のおたより

●先日えつの南蛮漬けを頂き、大変おいしく、骨切りのすごさに感心しました。このえつ料理が全国紙に取り上げられ、佐賀の知名度アップにつながればと願っています。（Ｍさん　女性）
●現在、大学で肢体不自由について学んでいるので、「見つめるだけ」の視線入力システムについてもっと広まってほしいと思います。（Ｋさん　男性）
●これからの時期は食べ物や飲み物に気を付けないといけないなと思いました。お弁当も作るので、工夫をしながら食中毒を予防しようと思います。（Ａさん　女性）

今月のプレゼント

麦茶・ぱりせんセット（４人）
佐賀県産の素材を使用しています。

◎商品に関する問い合わせ
NPO法人佐賀中部障がい者ふくしネット　☎20・2987

そよかぜ館オリジナル「柿酢」（５人）
料理のほか、薄めて飲んでも楽しめます。

◎商品に関する問い合わせ
「道の駅」大和そよかぜ館
☎64・2296

栄の国まつり てぬぐい（10人）
令和最初の栄の国まつり。今年は面浮立の絵柄です。

◎商品に関する問い合わせ
（一社）佐賀市観光協会
☎20・2200

《佐賀市広報番組》

TV サガテレビ（3ch）
・さがCityテレビ
・佐賀市情報BAN
・知ろう！佐賀なう
・おさんぽ さがし
水曜　かちかちプレス内　17時49分～
木曜　めざましテレビ内
火曜　ぶんぶんワイド内　17時45分ころ
第１・第３月曜から１週間（１日５回放送）

ぶんぶんテレビ（11ch）

FM佐賀（77.9MHz）
NBCラジオ佐賀（1458kHz・NBC佐賀FM93.5MHz）
えびすFM（89.6MHz）
・クリアボイス・佐賀シティ
・佐賀市政ガイド
・出前放送
・いいね！佐賀市
・まちなか中継
土曜　12時40分～
月・水曜　8時15分～
現場からの生放送（年１回・１時間）
月～金曜　①12時55分～13時　②16時55分～17時
現場からの生放送（年２回・１時間）

さまざまな市の情報を発信します。ぜひご覧ください。

この冊子には「佐賀の間伐材」が使用されています。1部当たり22.1円で作成しています。（ただし人件費など間接経費は含まれていません）

令和元年度佐賀市職員採用試験

■受付期間　７月12日㈮～31日㈬　※電子申請で受付します。
■第１次試験　８月17日㈯～31日㈯　基礎能力試験＋適性検査
　※テストセンター方式で実施します。
■最終合格発表　12月上旬（予定）

職種	採用予定人数	業務の概要	受験資格
一般事務Ａ	15人程度	行政事務全般	昭和59年４月２日～平成10年４月１日生まれ
一般事務Ｂ	１人程度		平成10年４月２日～平成14年４月１日生まれ
一般事務（社会福祉士）	１人程度	福祉事務全般	昭和59年４月２日以降生まれで、社会福祉士および精神保健福祉士の両方の資格を有する人または令和２年３月31日までに両方の資格を取得見込みの人
一般事務（臨床心理士）	１人程度		昭和59年４月２日以降生まれで、公認心理師または臨床心理士の資格を有する人または令和２年３月31日までに資格を取得見込みの人
土　　木	１人程度	土木技術全般	昭和59年４月２日以降生まれで、大学またはこれと同等と認める大学等において土木技術関連科目（土木職）または電気技術関連科目（電気職）を履修して卒業した人または令和２年３月31日までに卒業する見込みの人
電　　気	１人程度	電気技術全般	
看 護 師	１人程度	富士大和温泉病院などでの医療業務	昭和54年４月２日以降生まれで、看護師（正看護師）の免許を有する人または令和２年３月31日までに免許取得見込みの人
作業療法士	１人程度		昭和54年４月２日以降生まれで、作業療法士の免許を有する人または令和２年３月31日までに免許取得見込みの人
一般事務Ｂ（障がい者対象）	１人程度	行政事務全般	昭和59年４月２日～平成14年４月１日生まれ ※詳しくは「試験案内」をご確認ください。

○テストセンター方式とは、全国の試験会場でコンピュータを使用し、受験者が希望する会場・日時で受験できるテスト方式です。会場は全国47都道府県に約260か所あります。

※テストセンター方式での受験が困難な人に対して８月31日㈯に佐賀市役所で活字印刷文による試験を実施します（受験申込書により書面申請での受付）。詳しくは、佐賀市役所人事課にお問い合わせください。

試験案内について

■配布開始
　令和元年７月５日㈮～
■配布場所
・本庁総合案内（１階）、人事課（７階）
・各支所総務・地域振興グループ
※市ホームページから
　ダウンロードもできます。

■郵送による請求
　封筒の表に「試験案内書請求」と朱書きし、１４０円切手を貼った返信用封筒（定形外角型２号：Ａ４サイズが入る大きさ）にあて先を明記したものを同封し、人事課へご郵送ください。

申し込み・問い合わせ
〒840-8501
佐賀市栄町１番１号
佐賀市役所　人事課　人事係
☎40・7030　FAX24・9050
✉jinji@city.saga.lg.jp

一緒に働いてくれる人〝佐賀市（さがし）〟ています！
さあ、私たちと一緒に10年後の佐賀市を創りましょう！

市民の皆さんのニーズや社会情勢の変化に柔軟に対応できる多様な人材を求めています。
いろいろなことにチャレンジしたい人、人に喜ばれる仕事がしたい人、仕事も生活も大切にしたい人など、たくさんの人に受験していただきたいと思っています。

７月の納期

○固定資産税　第２期
○国民健康保険税（普徴）第２期
○後期高齢者医療保険料（普徴）第４期

納期限：７月31日㈬
※市税などの納付は安心・便利な口座振替をおすすめします。

人口データ

人口　232,665人（－108）　男　109,745人（－ 81）
世帯　100,632　（＋ 36）　女　122,920人（－ 27）
※令和元年５月末日現在の人口、世帯数。
（　）内は前月との差。

リサイクル適性Ⓐ
この印刷物は、印刷用の紙へリサイクルできます。
UD FONT by MORISAWA

市報さが
発行　佐賀市役所
編集　秘書課　〒840-8501　佐賀市栄町1番1号
(E-mail:hisho@city.saga.lg.jp)　☎0952・24・3151（代表）
☎0952・40・7021（直通）　FAX 0952・24・3463
ホームページ https://www.city.saga.lg.jp（毎月1日・15日発行）