佐賀都市計画総括図

（中　部）

令和一年十二月作成

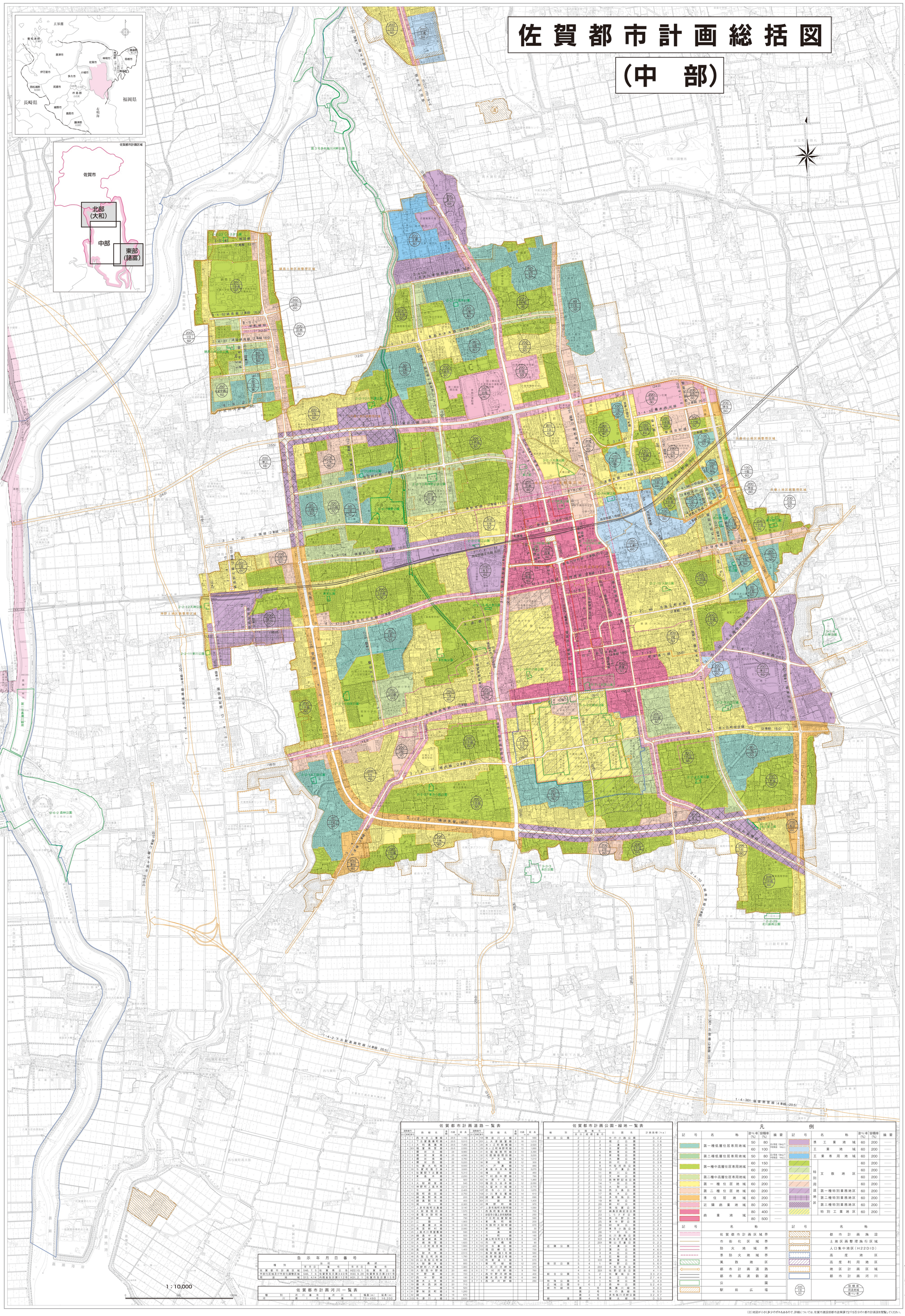

佐賀都市計画道路一覧表

道路番号 区分	路線番号	路線名	巾員 (m)	延長 (m)	道路番号 区分	路線番号	路線名	巾員 (m)	延長 (m)
1	4 1	西寺井三重線	4 20.5	1,150	3	4 105	惣座川上線	2 16	580
1	4 2	下古賀嘉瀬町線	4 20.5	5,010	3	4 201	上大津諸富線	2 16	1,010
1	4 3	大和高東線	4 20.5	7,450	3	5 28	水ヶ江町鍋島線	－ 15	2,520
1	4 301	福富南里線	4 20.5	2,550	3	5 29	水ヶ江町神野町線	2 15	1,880
3	3 1	環状北線	－ 24	9,980	3	5 31	北堀龍郎町線	2 15	3,390
3	3 2	環状東線	4 25	4,590	3	5 32	北堀鍋焼理田線	－ 15	3,220
3	3 3	環状南線	－ 22	4,760	3	5 37	八戸天祐線	2 12	1,010
3	3 4	環状西線	－ 22	5,220	3	5 38	草場線	2 12	300
3	3 5	佐賀大和線	4 25	8,930	3	5 39	八戸溝線	2 12	860
3	3 30	与賀町熊子線	4 23	3,930	3	5 41	東高木木角線	2 12	3,270
3	4 6	佐賀駅下古賀線	2 20	5,310	3	5 42	増田線	2 12	460
3	4 7	東高木線	2 16	2,250	3	5 49	下村西中野線	2 12	780
3	4 8	三溝線	4 20	920	3	5 63	中原十五線	2 15	1,460
3	4 9	大財新家線	4 21	540	3	5 101	福田久池井線	－ 12	2,050
3	4 10	神野町上高木線	2 16	2,210	3	5 102	久留米小城線	2 12	2,770
3	4 11	七草津線	2 16	2,400	3	5 107	尼寺小川線	2 13	1,670
3	4 13	恵町森田線	2 16	2,750	3	5 108	小川東古賀線	2 14	610
3	4 14	鍋島駅南線	2 16	200	3	5 202	諸富鶴港線	2 12	690
3	4 15	鍋島駅北線	2 16	400	3	5 301	川副線	2 15	1,400
3	4 16	城内線	2 16	2,320	3	6 22	神野町線	2 11	970
3	4 17	上多布施町北島線	2 16	3,140	3	6 47	上多布施町大財町線	2 11	1,580
3	4 18	大財特理田線	2 16	1,570	7	6 1	西魚町青木橋線	－ 8	700
3	4 19	草場大財町線	2 20	940	7	6 2	妙安寺小路上多布施町線	－ 8	250
3	4 20	新家線	2 16	790	7	6 3	夕日町佐賀駅線	－ 8	580
3	4 21	江頭線	2 16	1,900	7	6 4	東魚町線	－ 8	200
3	4 23	三溝藤木線	2 16	2,160	7	6 5	呉服町大財町線	－ 8	670
3	4 24	若宮新村線	2 16	2,080	7	6 6	新町線	－ 8	30
3	4 25	上高木川原重線	2 16	590	7	6 7	大島線	－ 8	630
3	4 26	鍋島中央線	2 16	500	7	6 8	寺町線	－ 8	160
3	4 27	津留鍋島線	2 16	580	7	6 9	唐人町寺町分1号線	－ 8	140
3	4 33	大崎南雲線	2 16	1,620	7	6 10	向学橋線	－ 8	90
3	4 34	水ヶ江町材木線	2 16	1,660	7	6 101	尼寺春日線	－ 8	420
3	4 35	高尾線	－ 16	1,400	7	6 103	塩田神石線	－ 8	730
3	4 44	大財大帝線	2 16	2,510	7	6 11	高架側道1号線	－ 6	560
3	4 46	呉服元町洲線	2 16	1,780	7	6 12	高架側道2号線	－ 6	400
3	4 50	白山呉服元町線	2 16	500	7	7 13	町家通り線	－ 5	670
3	4 53	大財緑木線	2 16	950	8	5 1	新町緑地線	－ 12	250
3	4 54	神野町八戸溝線	2 16	1,960	8	6 2	八反田河川敷線	－ 8	970
3	4 55	大財西中野線	2 20	480	8	6 3	下村河川敷線	9	760
3	4 56	中野森線	2 20	720	8	7 4	西中野河川敷線	－ 6	400
3	4 57	西中野線	2 16	190	8	7 5	鍋木西中野線	－ 6	940
3	4 58	鍋木上井線	2 20	620	8	7 6	西浜河川敷線	－ 6	260
3	4 59	鍋木西浜線	2 20	710					
3	4 60	鍋木線	2 16	520					
3	4 61	夢咲貝町線	2 16	1,260					
3	4 62	鍋島線	2 16	670					
3	4 103	牛津川上線	2 16	2,630					

佐賀都市計画公園・緑地一覧表

種別	区分	公園番号	公園名	計画面積（ha）
街区公園	2	2 1	中の小路公園	0.22
	2	2 2	堀江公園	0.16
	2	2 3	三溝公園	0.26
	2	2 4	古賀公園	0.17
	2	2 5	新家公園	0.29
	2	2 6	草場公園	0.20
	2	2 7	大隈公園	0.29
	2	2 8	田代公園	0.36
	2	2 9	市役所前公園	0.14
	2	2 10	八戸溝公園	0.31
	2	2 11	新川公園	0.14
	2	2 12	天神公園	0.25
	2	2 13	恵神野記念公園	0.59
	2	2 14	下田公園	0.25
	2	2 15	大財公園	0.21
	2	2 16	恵大島公園	0.12
	2	2 17	高本公園	0.13
	2	2 18	多布施公園	0.25
	2	2 19	柳栄公園	0.11
	2	2 20	新村公園	0.10
	2	2 21	南佐賀公園	0.49
	2	2 22	鍋島区画記念公園	0.24
	2	2 23	しらさぎ公園	0.20
	2	2 24	西中野公園	0.20
	2	2 25	東中野公園	0.20
	2	2 26	昭栄公園	0.41
	2	2 27	東寺小路公園	0.24
	2	2 28	下村公園	0.10
	2	2 29	北川副南公園	0.64
	2	2 101	西寺井児童公園	0.16
	2	2 201	駅山児童公園	0.23
近隣公園	3	2 1	大溝公園	1.00
	3	4 2	蓮池公園	4.60
	3	3 3	本庄公園	2.00
	3	3 4	巨勢公園	2.94
	3	3 101	諸富公園	1.80
地区公園	5	4 1	神野公園	5.60
	4	4 201	大和中央公園	7.90
	4	4 301	佐野記念公園	4.10
総合公園	5	5 2	佐賀城公園	33.20
	5	5 4	金立公園	27.40
特殊公園	8	2 1	松原公園	0.40
広域公園	9	6 2	森林公園	52.40
都市緑地	第	1 号	嘉瀬川緑地	9.00
	第	2 号	中の島緑地	6.50
	第	3 号	多布施川河畔公園	32.07
緩衝緑	第	4 号	青丸緑地	0.50

凡例

記号	名称	建ぺい率(%)	容積率(%)	摘要
	第一種低層住居専用地域	50	80	高さ限度 10mは下 外壁後退 1mは上
		60	100	
	第二種低層住居専用地域	50	80	高さ限度 10mは下 外壁後退 1mは上
	第一種中高層住居専用地域	60	150	――
		60	200	――
	第二種中高層住居専用地域	60	200	――
	第一種住居地域	60	200	――
	第二種住居地域	60	200	――
	準住居地域	60	200	――
	近隣商業地域	80	200	――
	商業地域	80	400	――
		80	500	――

記号	名称
	佐賀都市計画区域界
	市街化区域界
	防火地域界
	準防火地域界
	風致地区
	都市計画道路
	都市高速鉄道
	公園
	駅前広場

記号	名称	建ぺい率(%)	容積率(%)	摘要
	準工業地域	60	200	――
	工業地域	60	200	――
	工業専用地域	60	200	――
		60	200	――
特別用途地区 文教地区		60	200	――
		60	200	――
		60	200	――
	第一種特別業務地区	60	200	――
	第二種特別業務地区	60	200	――
	第三種特別業務地区	60	200	――
	特別工業地区	60	200	――

記号	名称
	都市計画施設
	土地区画整理施行区域
	人口集中地区（H22DID）
	高度地区
	高度利用地区
	地区計画区域
	都市計画河川
200 1住 60	容積率 用途地域 建ぺい率

告示年月日番号

種別	当初 年月日	当初 番号	最終 年月日	最終 番号
佐賀都市計画区域	S46.7.5	佐賀県公告	H22.10.1	佐賀県公告
市街化区域及び市街化調整区域	S46.7.6	佐賀県告示第340号	H30.9.28	佐賀県告示第391号
用途地域	S13.4.14	内務省告示第112号	H31.2.1	佐賀県告示第15号

佐賀都市計画河川一覧表

種別	河川番号	河川名	幅員(m)	延長(m)
河川	第1号	嘉瀬川	70～480	16,200

佐賀市

（注）地図が小さく多少のずれもあるので、詳細については、佐賀市建設部都市政策課で2千5百分の1都市計画図を閲覧してください。