

地域計画

策定年月日	令和7年3月31日
更新年月日	令和8年3月26日 第1回
目標年度	令和15年度
市町村名 (市町村コード)	佐賀市 (412015)
地域名 (地域内農業集落名)	旧佐賀市 ・北川副(阿高、山津親農、犬尾、増田、増田宿、角町、光法、江上、江上町、木原、枝吉、武藤1、武藤2、南佐賀、安住、新郷、下武、八田本村、新村第1) ・本庄(佐大前、寺小路、溝口、高柳、西川内、大井樋、正里、上飯盛、鹿子上、鹿子下、満穴、中島、末次、八田、袋) ・西与賀(丸目、元相応、高太郎、相応、厘外西、高柳、平松) ・嘉瀬(荻野、北島、扇町、有重、中原、新町、戊申、十五、嘉瀬津、天草江、東原、元町) ・鍋島(深町、八戸、坂井、八戸溝、新村、角目、江頭、東新庄、森田、西新庄、江里、木ノ角、増田、鍋島、植木、津留、蛸久、岸川) ・高木瀬(長瀬・三本松、平尾、坪の上、小里、上淵、仲田代、寄人、辻、東高木、八丁畷、新村、下高木、上高木) ・金立(大門、開拓、来迎寺、若宮原、大小野、下九郎、上九郎、徳永、土井側、久富、友貞、東千布、西千布、松原、金立、権現原、大野原) ・久保泉(上分一、上分二、上分三、下分、町分、宮分、西原、榎木、上和泉一、上和泉二、草場、篠木野、村徳永、下和泉一、下和泉二、下和泉三、下和泉四、下和泉五、下和泉六) ・巨勢(牛島上、牛島下、高尾、修理田、平尾、東分上、東分下、西分、東西、東巨勢) ・蓮池(北名、大橋、見島、古賀、堂地、小松、中地、城内、魚町・本町、西名、城原・神埼) ・兵庫(下村・修理田、西中野、東中野、藤木、土井、西淵、下淵、東淵、野中、中野吉、伊賀屋、若宮、堀立、上分、下分) ・中央(中折、高岸、大島、多布施、西神野、東神野、草場、三溝、愛敬島、平島、大財、東田代、水ヶ江、鬼丸、西田代、八戸、東水ヶ江)

注:「地域名」欄には、農林業センサスの農業集落名を記載してください。

1 地域における農業の将来の在り方

(1) 地域計画の区域の状況

地域内の農用地等面積(農業上の利用が行われる農用地等の区域)	3,868.6 ha
① 農業振興地域のうち農用地区域内の農地面積	3,501.9 ha
② 田の面積	3,317.3 ha
③ 畑の面積(果樹、茶等を含む)	184.5 ha
④ 区域内において、規模縮小などの意向のある農地面積の合計	241.0 ha
⑤ 区域内において、今後農業を担う者が引き受ける意向のある農地面積の合計	629.0 ha
(参考) 区域内における70才以上の農業者の農地面積の合計	1,748.0 ha
うち後継者不在の農業者の農地面積の合計	558.0 ha
(備考)	

注1:①については、農業振興地域担当部局と調整の上、記載してください。

2:②及び③については、農業委員会の農地台帳の面積(現況地目)に基づき記載してください。

3:④については、規模縮小又は離農の意向のある農地面積を記載してください。

4:⑤については、区域内に特定することができない場合には、引き受ける意向のあるすべての農地面積を記載の上、備考欄にその旨記載してください。

5:(参考)の区域内における70才以上の農業者の農地面積等については、できる限り記載するように努めてください。

6:「区域内の農用地等面積」に遊休農地が含まれている場合には、備考欄にその面積を記載してください。

(2) 地域農業の現状及び課題

・当該地域では、圃場整備・灌漑排水事業・大規模共同乾燥調製施設の整備が進み、米・麦・大豆による土地利用型農業を中心に、タマネギ等の露地野菜や、いちご、アスパラ、なす、トマト等の施設野菜の栽培が行われている。
・また、裏作麦を中心として高い土地利用率を保ち、認定農業者、集落営農組織、法人への農地集積が進んでいる。
・しかし、農業者の高齢化が進み、後継者が不足しているため、後継者不在農地の受け皿となりえる法人、集落営農組織や認定農業者等の担い手の育成・確保が課題となっている。

(3) 地域における農業の将来の在り方(作物の生産や栽培方法については、必須記載事項)

・主要作物の米、麦、大豆の栽培の省力化・効率化により生産性を高め、強い農業経営と担い手の育成・確保を推進する。
 ・併せて、経営の複合化(米+施設野菜等)を推進するとともに、省力機械やスマート農業等の導入を図りながら、省力化と高品質化、収益性の向上による農業経営の安定・強化を図る。(北川副地区においては園芸団地【なす】の整備により、広く就農希望者を受け入れ、産地の活性化を図る。)
 ・排水不良により麦・大豆の作付けが困難な農地(特に北部地区)において、飼料作物や飼料用米の作付けを推進する。
 ・国が定めた「みどりの食糧システム戦略」に基づき、グリーンな栽培体系、持続可能な営農体系、環境に配慮した環境負荷低減の取組(環境保全型農業を含む)、さらには地産地消や消費者との連携に配慮し、有機農業(有機農業推進拠点又は広域で指導できる環境整備支援を含む)の推進を図る。
 ・再生可能エネルギー、循環型エネルギー又は、バイオマスなどの環境負荷低減に資する営農体系の推進を図る。

2 農業の将来の在り方に向けた農用地の効率的かつ総合的な利用に関する目標

(1) 農用地の効率的かつ総合的な利用に関する方針			
・農地中間管理機構への貸付けによる担い手(認定農業者、営農法人、集落営農組織等)への農地の集約・集積を進め、農作業の効率化を図る。 ・農地の貸借等を希望する新規就農者や地域外の担い手の情報を広く集め、地域内の担い手への集約・集積に配慮しつつ、農地中間管理機構を介した貸借等を進める。			
(2) 担い手(効率的かつ安定的な経営を営む者)に対する農用地の集積に関する目標			
現状の集積率	81.3	%	将来の目標とする集積率
			87.0 %
(3) 農用地の集団化(集約化)に関する目標			
・今後も農地の出し手と受け手の意向に配慮しつつ、農業を継続的に続ける担い手への集約化を進める。			

3 農業者及び区域内の関係者が2の目標を達成するためとるべき必要な措置

(1) 農用地の集積、集団化の取組
・担い手が耕作している分散した農地について、農地中間管理機構を通じた貸借により農地の団地化を進める。
(2) 農地中間管理機構の活用方法
・団地化に係る出し手・受け手双方の意向を踏まえ、段階的に集約する。 その際、出し手の貸付意向時期に配慮する。
(3) 基盤整備事業への取組
・南部地域(本庄地区、西与賀地区)において、圃場整備を行った際に設置して老朽化した暗渠排水設備の更新工事を実施しており、今後、他の地域も順次更新を行う予定。 ・鍋島東地区は令和5年度に圃場整備完了。鍋島本村地区は令和7年度に、高木瀬地区は令和9年度に圃場整備完了予定。 ・圃場整備については、営農環境の変化や機械の大型化、用水管理に対応した整備を行っていく必要がある。
(4) 多様な経営体の確保・育成の取組
・地域内外から多様な経営体を募り、意向を踏まえながら担い手として育成していくため、県やJA等の関係機関が連携して取り組む必要がある。
(5) 農業協同組合等の農業支援サービス事業者等への農作業委託の取組
・作業の効率化が期待できる防除作業等は、サービス事業者等を通じて作業委託を進める。

以下任意記載事項(地域の実情に応じて、必要な事項を選択し、取組内容を記載してください)

<input type="checkbox"/> ①鳥獣被害防止対策	<input type="checkbox"/> ②有機・減農薬・減肥料	<input checked="" type="checkbox"/> ③スマート農業	<input type="checkbox"/> ④畑地化・輸出等	<input type="checkbox"/> ⑤果樹等
<input type="checkbox"/> ⑥燃料・資源作物等	<input type="checkbox"/> ⑦保全・管理等	<input type="checkbox"/> ⑧農業用施設	<input type="checkbox"/> ⑨耕畜連携等	<input type="checkbox"/> ⑩その他

【選択した上記の取組内容】

・スマート農業の導入を進め、農作業の省力化・効率化による生産性の向上を図り、農業経営の安定・強化を推進する。

4 地域内の農業を担う者一覧(目標地図に位置付ける者)

属性	農業を担う者 (氏名・名称)	現状			10年後 (目標年度:令和 年度)				
		経営作目等	経営面積	作業受託面積	経営作目等	経営面積	作業受託面積	目標地図上の表示	備考
	別添のとおり		ha	ha		ha	ha		
			ha	ha		ha	ha		
			ha	ha		ha	ha		
計			0 ha	0 ha		0 ha	0 ha		

注1:「属性」欄には、認定農業は「認農」、認定新規就農者は「認就」、法人化を行うことが確実であると市町村が判断する集落営農は「集」、基本構想水準到達者は「到達」、農業協同組合は「農協」、農業支援サービス事業者(農協を除く)は「サ」、上記に該当しない農用地等を継続的に利用する者は「利用者」の属性を記載してください。

2:「経営面積」「作業受託面積」欄には、地域計画の対象地域内における農業を担う者の経営面積、作業受託面積を記載してください。

3:農業を担う者に位置付ける場合は、できる限りその者から同意を得ていること。

4:作業受託面積には、基幹3作業の実面積を記載してください。なお特定農作業受託面積は、作業受託面積に含めず、経営面積に含めてください。

5:備考欄には、農業を担う者として位置付けられた者に不測の事態に備えて、代わりに利用する者を記載するよう努めてください。

5 農業支援サービス事業者一覧(任意記載事項)

番号	事業体名 (氏名・名称)	作業内容	対象品目
1	佐賀県農業協同組合	無人ヘリコプター農薬散布	水稻・大豆・麦

6 目標地図(別添のとおり)

7 基盤法第22条の3(地域計画に係る提案の特例)を活用する場合には、以下を記載してください。

農用地所有者等数(人)		うち計画同意者数(人・%)	
-------------	--	---------------	--

注1:「農用地所有者等」欄には、区域内の農用地等の所有者、賃借人等の使用収益権者の数を記載してください。

注2:「うち計画同意者数」欄には、同意者数を記載してください。

注3:提案する地区の対象となる範囲を目標地図に明記してください。

(留意事項)

農業を担う者を位置付ける際、これらの者の氏名が含まれた地域計画について、法令に基づく手続として、本人の同意なく、関係者の意見聴取や、地域計画の案の縦覧、地域計画の公告を行うことができますが、個人情報保有に当たっては、利用目的をできる限り特定し、本人から直接書面に記録された個人情報を取得するときは、あらかじめ、本人に対し、その利用目的を明示してください。

また、市町村の公報への掲載等とは別に、インターネットの利用により関係者以外の不特定多数に対して情報を提供する場合は、氏名を削除するなど配慮してください。

必要に応じて区域内の農用地の一覧を参考として添付してください。

4 地域内の農業を担う者一覧(目標地図に位置付ける者)

No.	属性	農業を担う者 (氏名・名称)	現状			10年後 (目標年度:令和 15 年度)								
			経営作目等	経営面積	作業受託 面積	経営作目等	経営面積	作業受託 面積	目標地図上の 表示	備考				
											米、麦、大豆、小豆(施設)	米、麦、大豆、小豆(施設)		
1	利用者	〇〇 〇〇	米、麦、大豆、小豆(施設)	7.30	ha	-	ha	米、麦、大豆、小豆(施設)	7.30	ha	-	ha	省略	北川副東部営農組合
2	利用者	〇〇 〇〇	米、イチゴ(施設)	2.01	ha	-	ha	米、イチゴ(施設)	2.01	ha	-	ha	省略	北川副東部営農組合
3	利用者	〇〇 〇〇	米	0.56	ha	-	ha	米	0.56	ha	-	ha	省略	
4	利用者	〇〇 〇〇	米、麦	0.56	ha	-	ha	米、麦	0.56	ha	-	ha	省略	北川副東部営農組合
5	利用者	〇〇 〇〇	米、麦、大豆	3.17	ha	-	ha	米、麦、大豆	3.17	ha	-	ha	省略	北川副東部営農組合
6	認農	〇〇 〇〇	米、麦、大豆	3.87	ha	-	ha	米、麦、大豆	3.87	ha	-	ha	省略	北川副東部営農組合
7	利用者	〇〇 〇〇	米、麦、大豆	2.81	ha	-	ha	米、麦、大豆	2.81	ha	-	ha	省略	北川副東部営農組合
8	認農	〇〇 〇〇	米、大豆、なす(施設)	1.90	ha	-	ha	米、大豆、なす(施設)	1.90	ha	-	ha	省略	北川副東部営農組合
9	利用者	〇〇 〇〇	アスパラ(施設)	0.43	ha	-	ha	アスパラ(施設)	0.43	ha	-	ha	省略	北川副東部営農組合
10	利用者	〇〇 〇〇	米、麦、大豆	5.19	ha	-	ha	米、麦、大豆	5.19	ha	-	ha	省略	北川副東部営農組合
11	認農	〇〇 〇	米、大豆、なす(施設)	5.48	ha	-	ha	米、大豆、なす(施設)	5.48	ha	-	ha	省略	北川副東部営農組合
12	利用者	〇〇 〇〇	米、野菜	0.99	ha	-	ha	米、野菜	0.99	ha	-	ha	省略	北川副東部営農組合
13	利用者	〇〇 〇	米、大豆	0.63	ha	-	ha	米、大豆	0.63	ha	-	ha	省略	北川副東部営農組合
14	利用者	〇〇 〇〇	米、麦、大豆	0.03	ha	-	ha	米、麦、大豆	0.03	ha	-	ha	省略	北川副東部営農組合
15	認農	〇〇 〇〇	米、大豆、なす(施設)	7.06	ha	-	ha	米、大豆、なす(施設)	7.06	ha	-	ha	省略	北川副東部営農組合
16	利用者	〇〇 〇〇	米	0.00	ha	-	ha	米	0.00	ha	-	ha	省略	北川副東部営農組合
17	認農	〇〇 〇〇	米、大豆、なす(施設)	3.35	ha	-	ha	米、大豆、なす(施設)	3.35	ha	-	ha	省略	北川副東部営農組合
18	利用者	〇〇 〇〇	なす(施設)	0.29	ha	-	ha	なす(施設)	0.29	ha	-	ha	省略	北川副東部営農組合
19	認農	〇〇 〇〇〇	米、大豆、なす(施設)	3.70	ha	-	ha	米、大豆、なす(施設)	3.70	ha	-	ha	省略	北川副東部営農組合
20	利用者	〇〇 〇〇	米、麦、大豆	2.61	ha	-	ha	米、麦、大豆	2.61	ha	-	ha	省略	北川副東部営農組合
21	利用者	〇〇 〇〇	米、なす(施設)	2.21	ha	-	ha	米、なす(施設)	2.21	ha	-	ha	省略	北川副東部営農組合
22	利用者	〇〇 〇〇	なす(施設)	0.23	ha	-	ha	なす(施設)	0.23	ha	-	ha	省略	北川副東部営農組合
23	認農	〇〇 〇〇	米、麦、大豆	5.89	ha	-	ha	米、麦、大豆	5.89	ha	-	ha	省略	北川副東部営農組合
24	利用者	〇〇 〇	米	0.08	ha	-	ha	米	0.08	ha	-	ha	省略	北川副東部営農組合
25	利用者	〇〇 〇〇	米	2.42	ha	-	ha	米	2.42	ha	-	ha	省略	北川副東部営農組合
26	認農	〇〇 〇〇	米、麦、大豆	2.61	ha	-	ha	米、麦、大豆	2.61	ha	-	ha	省略	北川副東部営農組合
27	利用者	〇〇 〇〇〇	米	1.21	ha	-	ha	米	1.21	ha	-	ha	省略	北川副東部営農組合
28	利用者	〇〇 〇〇	米	0.20	ha	-	ha	米	0.20	ha	-	ha	省略	
29	利用者	〇〇 〇〇	米	0.66	ha	-	ha	米	0.66	ha	-	ha	省略	
30	利用者	〇〇 〇〇	野菜	0.15	ha	-	ha	野菜	0.15	ha	-	ha	省略	
31	利用者	〇〇 〇〇	米、麦、大豆	1.05	ha	-	ha	米、麦、大豆	1.05	ha	-	ha	省略	
32	認農	〇〇 〇〇	米、麦、大豆	7.43	ha	-	ha	米、麦、大豆	7.43	ha	-	ha	省略	
33	利用者	〇〇 〇〇	イチゴ(施設)	0.43	ha	-	ha	イチゴ(施設)	0.43	ha	-	ha	省略	
34	利用者	〇〇 〇〇	なす(施設)	0.34	ha	-	ha	なす(施設)	0.34	ha	-	ha	省略	
35	認農	〇〇 〇〇	米、麦、大豆	9.27	ha	-	ha	米、麦、大豆	9.27	ha	-	ha	省略	北川副東部営農組合
36	利用者	〇〇 〇〇	米、麦、大豆	3.01	ha	-	ha	米、麦、大豆	3.01	ha	-	ha	省略	北川副東部営農組合
37	利用者	〇〇 〇	米、麦、大豆	5.47	ha	-	ha	米、麦、大豆	5.47	ha	-	ha	省略	北川副東部営農組合
38	利用者	〇〇 〇〇	米、麦、大豆	1.24	ha	-	ha	米、麦、大豆	1.24	ha	-	ha	省略	北川副東部営農組合
39	利用者	〇〇 〇〇	露地野菜	1.15	ha	-	ha	露地野菜	1.15	ha	-	ha	省略	
40	利用者	〇〇 〇〇	種苗(施設)	0.99	ha	-	ha	種苗(施設)	0.99	ha	-	ha	省略	北川副東部営農組合
41	利用者	〇〇 〇〇〇	米、麦、大豆	1.84	ha	-	ha	米、麦、大豆	1.84	ha	-	ha	省略	北川副東部営農組合
42	利用者	〇〇 〇〇	米	0.16	ha	-	ha	米	0.16	ha	-	ha	省略	
43	利用者	〇〇 〇〇	米、麦、大豆	1.03	ha	-	ha	米、麦、大豆	1.03	ha	-	ha	省略	江上営農組合
44	利用者	〇〇 〇〇〇	米、麦、大豆	1.62	ha	-	ha	米、麦、大豆	1.62	ha	-	ha	省略	江上営農組合
45	利用者	〇〇 〇〇	米、麦、大豆	2.28	ha	-	ha	米、麦、大豆	2.28	ha	-	ha	省略	江上営農組合
46	利用者	〇〇 〇〇〇	米	0.23	ha	-	ha	米	0.23	ha	-	ha	省略	
47	利用者	〇〇 〇〇	米、麦、大豆	3.53	ha	-	ha	米、麦、大豆	3.53	ha	-	ha	省略	
48	利用者	〇〇 〇〇〇	米、麦、大豆	0.20	ha	-	ha	米、麦、大豆	0.20	ha	-	ha	省略	
49	認農	〇〇 〇〇	米、麦、大豆	5.57	ha	-	ha	米、麦、大豆	5.57	ha	-	ha	省略	江上営農組合
50	利用者	〇〇 〇〇	米、麦、大豆	1.10	ha	-	ha	米、麦、大豆	1.10	ha	-	ha	省略	江上営農組合
51	利用者	〇〇 〇〇	米、麦、大豆	2.67	ha	-	ha	米、麦、大豆	2.67	ha	-	ha	省略	江上営農組合
52	利用者	〇〇 〇〇	米	0.14	ha	-	ha	米	0.14	ha	-	ha	省略	
53	利用者	〇〇 〇〇	米、麦、大豆	2.92	ha	-	ha	米、麦、大豆	2.92	ha	-	ha	省略	江上営農組合
54	利用者	〇〇 〇〇	米、麦、大豆	2.64	ha	-	ha	米、麦、大豆	2.64	ha	-	ha	省略	江上営農組合
55	利用者	〇〇 〇〇〇	米、麦、大豆	0.54	ha	-	ha	米、麦、大豆	0.54	ha	-	ha	省略	
56	認農	〇〇 〇〇	米、麦、大豆	5.37	ha	-	ha	米、麦、大豆	5.37	ha	-	ha	省略	江上営農組合
57	利用者	〇〇 〇〇	米	0.01	ha	-	ha	米	0.01	ha	-	ha	省略	江上営農組合
58	利用者	〇〇 〇〇	米、麦、大豆	1.74	ha	-	ha	米、麦、大豆	1.74	ha	-	ha	省略	江上営農組合
59	利用者	〇〇 〇〇	米、麦、大豆	0.85	ha	-	ha	米、麦、大豆	0.85	ha	-	ha	省略	江上営農組合
60	利用者	〇〇 〇	米、麦、大豆	0.90	ha	-	ha	米、麦、大豆	0.90	ha	-	ha	省略	江上営農組合
61	利用者	〇〇 〇〇〇	米、麦、大豆	0.16	ha	-	ha	米、麦、大豆	0.16	ha	-	ha	省略	江上営農組合
62	利用者	〇〇 〇〇	米、麦、大豆	1.60	ha	-	ha	米、麦、大豆	1.60	ha	-	ha	省略	江上営農組合
63	利用者	〇〇 〇〇	米	0.34	ha	-	ha	米	0.34	ha	-	ha	省略	江上営農組合
64	利用者	〇〇 〇〇	米、麦、大豆	1.69	ha	-	ha	米、麦、大豆	1.69	ha	-	ha	省略	北川副南部営農組合
65	認農	〇〇 〇〇	米、麦、大豆	5.27	ha	-	ha	米、麦、大豆	5.27	ha	-	ha	省略	北川副南部営農組合
66	利用者	〇〇 〇〇	米、野菜	0.35	ha	-	ha	米、野菜	0.35	ha	-	ha	省略	
67	認農	〇〇 〇〇	米、麦、大豆	7.21	ha	-	ha	米、麦、大豆	7.21	ha	-	ha	省略	北川副南部営農組合
68	認農	〇〇 〇	米、麦、大豆	7.83	ha	-	ha	米、麦、大豆	7.83	ha	-	ha	省略	北川副南部営農組合
69	認農	〇〇 〇	米、麦、大豆	1.82	ha	-	ha	米、麦、大豆	1.82	ha	-	ha	省略	北川副南部営農組合
70	利用者	〇〇 〇〇	米、麦、大豆	2.36	ha	-	ha	米、麦、大豆	2.36	ha	-	ha	省略	北川副南部営農組合
71	利用者	〇〇 〇〇	米、麦、大豆	2.90	ha	-	ha	米、麦、大豆	2.90	ha	-	ha	省略	北川副南部営農組合
72	利用者	〇〇 〇〇	米、麦、大豆	0.78	ha	-	ha	米、麦、大豆	0.78	ha	-	ha	省略	
73	利用者	〇〇 〇〇	米、麦、大豆	1.14	ha	-	ha	米、麦、大豆	1.14	ha	-	ha	省略	
74	認農	〇〇 〇〇	米、麦、大豆	6.39	ha	-	ha	米、麦、大豆	6.39	ha	-	ha	省略	
75	利用者	〇〇 〇〇	米	0.25	ha	-	ha	米	0.25	ha	-	ha	省略	
76	利用者	〇〇 〇〇〇	米	0.34	ha	-	ha	米	0.34	ha	-	ha	省略	
77	認農	憐〇〇〇	れんこん	0.44	ha	-	ha	れんこん	0.44	ha	-	ha	省略	
78	利用者	(一社)〇〇〇〇	麻	0.07	ha	-	ha	麻	0.07	ha	-	ha	省略	

属性	農業を担う者 (氏名・名称)	現状						10年後 (目標年度:令和 15 年度)						
		経営作目等	経営面積	作業受託面積		経営作目等	経営面積	作業受託面積	目標地図上の表示	備考				
79	認農	〇〇〇〇	米、麦、大豆	6.41	ha	-	ha	米、麦、大豆	6.41	ha	-	ha	省略	
80	認農	〇〇〇〇	野菜	0.08	ha	-	ha	野菜	0.08	ha	-	ha	省略	
81	認農	〇〇〇〇	米、麦、大豆	2.07	ha	-	ha	米、麦、大豆	2.07	ha	-	ha	省略	
82	認農	(農)〇〇〇〇〇	米、麦、大豆	22.16	ha	-	ha	米、麦、大豆	22.16	ha	-	ha	省略	
83	利用者	〇〇〇〇	米、麦、大豆	2.22	ha	-	ha	米、麦、大豆	2.22	ha	-	ha	省略	本庄西部営農生産組合
84	利用者	〇〇〇〇	ねぎ(施設)	0.26	ha	-	ha	ねぎ(施設)	0.26	ha	-	ha	省略	
85	利用者	〇〇〇〇	米、麦、大豆	1.43	ha	-	ha	米、麦、大豆	1.43	ha	-	ha	省略	本庄西部営農生産組合
86	認農	〇〇〇〇	米、麦、大豆	4.26	ha	-	ha	米、麦、大豆	4.26	ha	-	ha	省略	本庄西部営農生産組合
87	認農	〇〇	米、麦、大豆	6.50	ha	-	ha	米、麦、大豆	6.50	ha	-	ha	省略	
88	利用者	〇〇〇〇	米、麦、大豆	12.76	ha	-	ha	米、麦、大豆	12.76	ha	-	ha	省略	
89	利用者	〇〇〇〇	米、麦、大豆	2.34	ha	-	ha	米、麦、大豆	2.34	ha	-	ha	省略	本庄西部営農生産組合
90	利用者	〇〇〇	米	0.63	ha	-	ha	米	0.63	ha	-	ha	省略	
91	利用者	〇〇〇	米、麦、大豆	4.49	ha	-	ha	米、麦、大豆	4.49	ha	-	ha	省略	本庄西部営農生産組合
92	利用者	〇〇〇〇	米、麦、大豆	3.38	ha	-	ha	米、麦、大豆	3.38	ha	-	ha	省略	本庄西部営農生産組合
93	利用者	〇〇〇〇	米、麦、大豆	0.36	ha	-	ha	米、麦、大豆	0.36	ha	-	ha	省略	
94	認農	〇〇〇〇	米、大豆、アスパラ(施設)	3.83	ha	-	ha	米、大豆、アスパラ(施設)	3.83	ha	-	ha	省略	
95	認農	〇〇〇〇	米、麦、大豆、野菜	29.25	ha	-	ha	米、麦、大豆、野菜	29.25	ha	-	ha	省略	
96	利用者	〇〇〇〇	米、麦、大豆	3.07	ha	-	ha	米、麦、大豆	3.07	ha	-	ha	省略	本庄西部営農生産組合
97	利用者	〇〇〇	米、野菜	0.27	ha	-	ha	米、野菜	0.27	ha	-	ha	省略	
98	利用者	〇〇〇〇	米	0.16	ha	-	ha	米	0.16	ha	-	ha	省略	
99	認農	〇〇〇〇	米、麦、大豆	4.20	ha	-	ha	米、麦、大豆	4.20	ha	-	ha	省略	本庄西部営農生産組合
100	利用者	〇〇〇〇	米、麦、大豆	2.08	ha	-	ha	米、麦、大豆	2.08	ha	-	ha	省略	本庄西部営農生産組合
101	利用者	〇〇〇〇	米、麦、大豆	1.29	ha	-	ha	米、麦、大豆	1.29	ha	-	ha	省略	本庄西部営農生産組合
102	利用者	〇〇〇〇	米、麦、大豆	0.75	ha	-	ha	米、麦、大豆	0.75	ha	-	ha	省略	本庄西部営農生産組合
103	利用者	〇〇〇〇	米、麦、大豆	2.18	ha	-	ha	米、麦、大豆	2.18	ha	-	ha	省略	本庄西部営農生産組合
104	認農	〇〇〇〇	米、麦、大豆	2.18	ha	-	ha	米、麦、大豆	2.18	ha	-	ha	省略	
105	認農	〇〇〇〇	米、麦、大豆、野菜	5.41	ha	-	ha	米、麦、大豆、野菜	5.41	ha	-	ha	省略	
106	認農	〇〇〇〇	米、麦、大豆	3.33	ha	-	ha	米、麦、大豆	3.33	ha	-	ha	省略	本庄鹿子営農生産組合
107	利用者	〇〇〇〇	米	0.21	ha	-	ha	米	0.21	ha	-	ha	省略	
108	利用者	〇〇〇〇〇	米	0.54	ha	-	ha	米	0.54	ha	-	ha	省略	
109	認農	〇〇〇	米、麦、大豆、野菜	2.36	ha	-	ha	米、麦、大豆、野菜	2.36	ha	-	ha	省略	本庄鹿子営農生産組合
110	利用者	〇〇〇〇	米、麦、大豆、野菜	6.39	ha	-	ha	米、麦、大豆、野菜	6.39	ha	-	ha	省略	本庄鹿子営農生産組合
111	認農	〇〇〇〇	米、麦、大豆	1.68	ha	-	ha	米、麦、大豆	1.68	ha	-	ha	省略	
112	認農	〇〇〇〇	米、麦、大豆	2.64	ha	-	ha	米、麦、大豆	2.64	ha	-	ha	省略	本庄鹿子営農生産組合
113	認農	〇〇〇〇	米、麦、大豆	2.26	ha	-	ha	米、麦、大豆	2.26	ha	-	ha	省略	本庄鹿子営農生産組合
114	認農	〇〇〇〇	米、麦、大豆	2.41	ha	-	ha	米、麦、大豆	2.41	ha	-	ha	省略	本庄鹿子営農生産組合
115	認農	〇〇〇〇・〇〇〇〇〇	米、麦、大豆	12.13	ha	-	ha	米、麦、大豆	12.13	ha	-	ha	省略	
116	認農	〇〇〇〇	米、麦、大豆	14.60	ha	-	ha	米、麦、大豆	14.60	ha	-	ha	省略	
117	利用者	〇〇〇〇	米、麦、大豆	3.06	ha	-	ha	米、麦、大豆	3.06	ha	-	ha	省略	本庄鹿子営農生産組合
118	利用者	〇〇〇〇	米	0.13	ha	-	ha	米	0.13	ha	-	ha	省略	
119	利用者	〇〇〇〇	米、麦、大豆	1.08	ha	-	ha	米、麦、大豆	1.08	ha	-	ha	省略	本庄鹿子営農生産組合
120	利用者	〇〇〇〇	米	0.19	ha	-	ha	米	0.19	ha	-	ha	省略	
121	利用者	〇〇〇〇	米、麦、大豆	2.55	ha	-	ha	米、麦、大豆	2.55	ha	-	ha	省略	本庄鹿子営農生産組合
122	利用者	〇〇〇〇〇	米	0.16	ha	-	ha	米	0.16	ha	-	ha	省略	
123	認農	〇〇〇〇	米、麦、大豆	9.41	ha	-	ha	米、麦、大豆	9.41	ha	-	ha	省略	
124	認新	〇〇〇	米、麦、大豆、野菜	2.62	ha	-	ha	米、麦、大豆、野菜	2.62	ha	-	ha	省略	
125	認農	〇〇〇〇	アスパラ(施設)	0.39	ha	-	ha	アスパラ(施設)	0.39	ha	-	ha	省略	
126	利用者	〇〇〇〇	アスパラ(施設)	0.44	ha	-	ha	アスパラ(施設)	0.44	ha	-	ha	省略	
127	利用者	〇〇〇〇〇	米	0.13	ha	-	ha	米	0.13	ha	-	ha	省略	
128	認農	〇〇〇〇〇	米、きゅうり(施設)	4.34	ha	-	ha	米、きゅうり(施設)	4.34	ha	-	ha	省略	
129	認農	〇〇〇〇	米、麦、大豆	5.60	ha	-	ha	米、麦、大豆	5.60	ha	-	ha	省略	
130	利用者	〇〇〇〇	米	0.82	ha	-	ha	米	0.82	ha	-	ha	省略	
131	利用者	〇〇〇〇	米、麦、大豆	0.47	ha	-	ha	米、麦、大豆	0.47	ha	-	ha	省略	
132	利用者	〇〇〇	レクリエーション農園	0.72	ha	-	ha	レクリエーション農園	0.72	ha	-	ha	省略	
133	利用者	〇〇〇〇	米	0.22	ha	-	ha	米	0.22	ha	-	ha	省略	
134	認農	〇〇〇〇	米、麦、大豆	7.91	ha	-	ha	米、麦、大豆	7.91	ha	-	ha	省略	
135	認農	〇〇〇〇〇	米、麦、大豆	7.58	ha	-	ha	米、麦、大豆	7.58	ha	-	ha	省略	
136	認農	〇〇〇	米、麦、大豆	7.92	ha	-	ha	米、麦、大豆	7.92	ha	-	ha	省略	
137	利用者	〇〇〇〇	米	0.20	ha	-	ha	米	0.20	ha	-	ha	省略	
138	利用者	〇〇〇〇	米、野菜	1.78	ha	-	ha	米、野菜	1.78	ha	-	ha	省略	
139	利用者	〇〇〇〇	米	0.26	ha	-	ha	米	0.26	ha	-	ha	省略	
140	利用者	〇〇〇〇	小葱(施設)	1.56	ha	-	ha	小葱(施設)	1.56	ha	-	ha	省略	
141	利用者	〇〇〇	米	0.31	ha	-	ha	米	0.31	ha	-	ha	省略	
142	利用者	〇〇〇〇	米	0.51	ha	-	ha	米	0.51	ha	-	ha	省略	
143	利用者	〇〇〇〇	米	0.56	ha	-	ha	米	0.56	ha	-	ha	省略	
144	利用者	〇〇〇〇	米、野菜	2.73	ha	-	ha	米、野菜	2.73	ha	-	ha	省略	
145	利用者	〇〇〇〇	米	0.29	ha	-	ha	米	0.29	ha	-	ha	省略	
146	利用者	〇〇〇〇	アスパラ(施設)	0.42	ha	-	ha	アスパラ(施設)	0.42	ha	-	ha	省略	
147	利用者	〇〇〇〇	れんこん	0.52	ha	-	ha	れんこん	0.52	ha	-	ha	省略	
148	認農	(農)〇〇〇〇〇	米、麦、大豆、野菜	56.50	ha	-	ha	米、麦、大豆、野菜	56.50	ha	-	ha	省略	
149	認農	(農)〇〇〇〇〇	米、麦、大豆	20.13	ha	-	ha	米、麦、大豆	20.13	ha	-	ha	省略	
150	利用者	〇〇〇〇	米、麦、大豆	3.61	ha	-	ha	米、麦、大豆	3.61	ha	-	ha	省略	西与賀営農組合
151	利用者	〇〇〇〇〇	米	0.32	ha	-	ha	米	0.32	ha	-	ha	省略	
152	利用者	〇〇〇〇〇	米、麦、大豆	4.59	ha	-	ha	米、麦、大豆	4.59	ha	-	ha	省略	西与賀営農組合
153	認農	〇〇〇〇	米	0.70	ha	-	ha	米	0.70	ha	-	ha	省略	
154	認農	樹)〇〇〇〇	米、麦、大豆	19.46	ha	-	ha	米、麦、大豆	19.46	ha	-	ha	省略	
155	認農	〇〇〇〇	米、麦、大豆	5.22	ha	-	ha	米、麦、大豆	5.22	ha	-	ha	省略	西与賀営農組合
156	認農	〇〇〇〇	米、麦、大豆	8.26	ha	-	ha	米、麦、大豆	8.26	ha	-	ha	省略	
157	利用者	〇〇〇〇	米、麦、大豆	1.98	ha	-	ha	米、麦、大豆	1.98	ha	-	ha	省略	西与賀営農組合

属性	農業を担う者 (氏名・名称)	現状						10年後 (目標年度:令和 15 年度)						
		経営作目等	経営面積	作業受託面積		経営作目等	経営面積	作業受託面積	目標地図上の表示	備考				
158	利用者	〇〇〇〇	米	0.24	ha	-	ha	米	0.24	ha	-	ha	省略	
159	利用者	〇〇〇〇	米	0.01	ha	-	ha	米	0.01	ha	-	ha	省略	西与賀営農組合
160	利用者	〇〇〇〇	米、麦、大豆	3.05	ha	-	ha	米、麦、大豆	3.05	ha	-	ha	省略	西与賀営農組合
161	利用者	〇〇〇〇	米、麦、大豆	0.51	ha	-	ha	米、麦、大豆	0.51	ha	-	ha	省略	西与賀営農組合
162	利用者	〇〇〇〇	米、麦、大豆	3.79	ha	-	ha	米、麦、大豆	3.79	ha	-	ha	省略	西与賀営農組合
163	利用者	〇〇〇〇	米、麦、大豆	2.33	ha	-	ha	米、麦、大豆	2.33	ha	-	ha	省略	西与賀営農組合
164	利用者	〇〇〇〇	アスパラ(施設)	0.40	ha	-	ha	アスパラ(施設)	0.40	ha	-	ha	省略	
165	認農	〇〇〇〇〇	米、麦、大豆	5.16	ha	-	ha	米、麦、大豆	5.16	ha	-	ha	省略	西与賀営農組合
166	利用者	〇〇〇〇	米、麦、大豆	0.14	ha	-	ha	米、麦、大豆	0.14	ha	-	ha	省略	西与賀営農組合
167	利用者	〇〇〇〇	米、麦、大豆	3.94	ha	-	ha	米、麦、大豆	3.94	ha	-	ha	省略	西与賀営農組合
168	利用者	〇〇〇〇	米、麦、大豆	4.79	ha	-	ha	米、麦、大豆	4.79	ha	-	ha	省略	西与賀営農組合
169	利用者	〇〇〇〇	米、麦、大豆	3.27	ha	-	ha	米、麦、大豆	3.27	ha	-	ha	省略	西与賀営農組合
170	利用者	〇〇〇〇	米、麦、大豆	4.41	ha	-	ha	米、麦、大豆	4.41	ha	-	ha	省略	西与賀営農組合
171	利用者	〇〇〇〇〇	米	0.18	ha	-	ha	米	0.18	ha	-	ha	省略	
172	利用者	〇〇〇〇	米	0.01	ha	-	ha	米	0.01	ha	-	ha	省略	西与賀営農組合
173	認農	〇〇〇〇	米、大豆、アスパラ(施設)	9.80	ha	-	ha	米、大豆、アスパラ(施設)	9.80	ha	-	ha	省略	
174	認新	〇〇〇〇	アスパラ(施設)	0.59	ha	-	ha	アスパラ(施設)	0.59	ha	-	ha	省略	
175	認農	〇〇〇〇	米、麦、大豆	17.17	ha	-	ha	米、麦、大豆	17.17	ha	-	ha	省略	西与賀営農組合
176	利用者	〇〇〇〇	米、麦、大豆	0.71	ha	-	ha	米、麦、大豆	0.71	ha	-	ha	省略	西与賀営農組合
177	利用者	〇〇〇〇	米、麦、大豆	1.75	ha	-	ha	米、麦、大豆	1.75	ha	-	ha	省略	西与賀営農組合
178	利用者	〇〇〇	米、麦、大豆	2.80	ha	-	ha	米、麦、大豆	2.80	ha	-	ha	省略	西与賀営農組合
179	利用者	〇〇〇〇	米、麦、大豆	2.13	ha	-	ha	米、麦、大豆	2.13	ha	-	ha	省略	西与賀営農組合
180	利用者	〇〇〇	米、麦、大豆	0.60	ha	-	ha	米、麦、大豆	0.60	ha	-	ha	省略	西与賀営農組合
181	認農	〇〇〇	米、大豆、れんこん	6.88	ha	-	ha	米、大豆、れんこん	6.88	ha	-	ha	省略	
182	利用者	〇〇〇〇	米、麦、大豆	1.32	ha	-	ha	米、麦、大豆	1.32	ha	-	ha	省略	西与賀営農組合
183	利用者	〇〇〇〇	米、麦、大豆	2.84	ha	-	ha	米、麦、大豆	2.84	ha	-	ha	省略	西与賀営農組合
184	利用者	〇〇〇〇	米、麦、大豆	2.81	ha	-	ha	米、麦、大豆	2.81	ha	-	ha	省略	西与賀営農組合
185	利用者	〇〇〇〇	米、麦、大豆	0.02	ha	-	ha	米、麦、大豆	0.02	ha	-	ha	省略	西与賀営農組合
186	利用者	〇〇〇〇	米、麦、大豆	1.85	ha	-	ha	米、麦、大豆	1.85	ha	-	ha	省略	西与賀営農組合
187	認農	〇〇〇〇	れんこん	8.24	ha	-	ha	れんこん	8.24	ha	-	ha	省略	
188	認農	〇〇〇〇	米、大豆、イチゴ(施設)	2.62	ha	-	ha	米、大豆、イチゴ(施設)	2.62	ha	-	ha	省略	西与賀営農組合
189	認農	〇〇〇〇〇	米、大豆、アスパラ(施設)	3.04	ha	-	ha	米、大豆、アスパラ(施設)	3.04	ha	-	ha	省略	西与賀営農組合
190	利用者	〇〇〇〇	米、麦、大豆	1.56	ha	-	ha	米、麦、大豆	1.56	ha	-	ha	省略	西与賀営農組合
191	利用者	〇〇〇〇〇	米、麦、大豆	5.45	ha	-	ha	米、麦、大豆	5.45	ha	-	ha	省略	西与賀営農組合
192	利用者	〇〇〇〇	米	0.04	ha	-	ha	米	0.04	ha	-	ha	省略	西与賀営農組合
193	認農	〇〇〇〇	米、イチゴ(施設)	2.39	ha	-	ha	米、イチゴ(施設)	2.39	ha	-	ha	省略	西与賀営農組合
194	利用者	〇〇〇	米、麦、大豆	3.91	ha	-	ha	米、麦、大豆	3.91	ha	-	ha	省略	西与賀営農組合
195	利用者	〇〇〇〇	米、イチゴ(施設)	0.72	ha	-	ha	米、イチゴ(施設)	0.72	ha	-	ha	省略	西与賀営農組合
196	認農	〇〇〇	米、大豆、イチゴ(施設)	3.55	ha	-	ha	米、大豆、イチゴ(施設)	3.55	ha	-	ha	省略	西与賀営農組合
197	認農	〇〇〇〇	米、麦、大豆	5.55	ha	-	ha	米、麦、大豆	5.55	ha	-	ha	省略	西与賀営農組合
198	利用者	〇〇〇〇	米、麦、大豆	1.33	ha	-	ha	米、麦、大豆	1.33	ha	-	ha	省略	西与賀営農組合
199	利用者	〇〇〇〇	小葱(施設)、露地野菜	0.35	ha	-	ha	小葱(施設)、露地野菜	0.35	ha	-	ha	省略	
200	利用者	〇〇〇	米	0.53	ha	-	ha	米	0.53	ha	-	ha	省略	
201	利用者	〇〇〇〇	米、麦、大豆	1.89	ha	-	ha	米、麦、大豆	1.89	ha	-	ha	省略	西与賀営農組合
202	利用者	〇〇〇〇〇	米、麦、大豆	0.84	ha	-	ha	米、麦、大豆	0.84	ha	-	ha	省略	西与賀営農組合
203	利用者	〇〇〇〇〇	米、麦、大豆	2.33	ha	-	ha	米、麦、大豆	2.33	ha	-	ha	省略	西与賀営農組合
204	利用者	〇〇〇〇	米、麦、大豆	3.04	ha	-	ha	米、麦、大豆	3.04	ha	-	ha	省略	西与賀営農組合
205	利用者	〇〇〇〇	米、麦、大豆	2.93	ha	-	ha	米、麦、大豆	2.93	ha	-	ha	省略	西与賀営農組合
206	認農	〇〇〇〇	米、麦、大豆	2.49	ha	-	ha	米、麦、大豆	2.49	ha	-	ha	省略	西与賀営農組合
207	利用者	〇〇〇〇	米、麦、大豆	2.29	ha	-	ha	米、麦、大豆	2.29	ha	-	ha	省略	西与賀営農組合
208	利用者	〇〇〇〇	米、麦、大豆	0.34	ha	-	ha	米、麦、大豆	0.34	ha	-	ha	省略	西与賀営農組合
209	認農	〇〇〇〇	米、麦、大豆	17.27	ha	-	ha	米、麦、大豆	17.27	ha	-	ha	省略	西与賀営農組合
210	利用者	〇〇〇〇	米、麦、大豆	0.94	ha	-	ha	米、麦、大豆	0.94	ha	-	ha	省略	西与賀営農組合
211	利用者	〇〇〇〇	米	0.29	ha	-	ha	米	0.29	ha	-	ha	省略	
212	利用者	〇〇〇〇	米、麦、大豆	3.00	ha	-	ha	米、麦、大豆	3.00	ha	-	ha	省略	西与賀営農組合
213	利用者	〇〇〇〇	米、麦、大豆	1.23	ha	-	ha	米、麦、大豆	1.23	ha	-	ha	省略	西与賀営農組合
214	認農	〇〇〇〇	米、麦、大豆	4.68	ha	-	ha	米、麦、大豆	4.68	ha	-	ha	省略	西与賀営農組合
215	認新	〇〇〇〇	米、麦、大豆	8.79	ha	-	ha	米、麦、大豆	8.79	ha	-	ha	省略	西与賀営農組合
216	利用者	〇〇〇〇	米、麦、大豆	0.14	ha	-	ha	米、麦、大豆	0.14	ha	-	ha	省略	西与賀営農組合
217	認農	〇〇〇〇	アスパラ(施設)	0.59	ha	-	ha	アスパラ(施設)	0.59	ha	-	ha	省略	西与賀営農組合
218	認農	〇〇〇〇	米、麦、大豆	3.38	ha	-	ha	米、麦、大豆	3.38	ha	-	ha	省略	
219	認農	〇〇〇	米、麦、大豆	6.00	ha	-	ha	米、麦、大豆	6.00	ha	-	ha	省略	
220	利用者	〇〇〇〇	米、麦、大豆	1.03	ha	-	ha	米、麦、大豆	1.03	ha	-	ha	省略	北島営農組合
221	利用者	〇〇〇〇	米、麦、大豆	10.14	ha	-	ha	米、麦、大豆	10.14	ha	-	ha	省略	北島営農組合
222	利用者	〇〇〇	米、麦、大豆	3.84	ha	-	ha	米、麦、大豆	3.84	ha	-	ha	省略	北島営農組合
223	利用者	〇〇〇〇	米、麦、大豆	2.41	ha	-	ha	米、麦、大豆	2.41	ha	-	ha	省略	北島営農組合
224	利用者	〇〇〇〇	米、麦、大豆	4.76	ha	-	ha	米、麦、大豆	4.76	ha	-	ha	省略	北島営農組合
225	利用者	〇〇〇〇	米、麦、大豆	0.73	ha	-	ha	米、麦、大豆	0.73	ha	-	ha	省略	北島営農組合
226	利用者	〇〇〇〇	米、麦、大豆	3.35	ha	-	ha	米、麦、大豆	3.35	ha	-	ha	省略	北島営農組合
227	利用者	〇〇〇〇	米、麦、大豆	3.16	ha	-	ha	米、麦、大豆	3.16	ha	-	ha	省略	北島営農組合
228	利用者	〇〇〇〇	米、麦、大豆	3.78	ha	-	ha	米、麦、大豆	3.78	ha	-	ha	省略	北島営農組合
229	認農	〇〇〇〇	米、麦、大豆	11.57	ha	-	ha	米、麦、大豆	11.57	ha	-	ha	省略	
230	利用者	〇〇〇〇	米、大豆	0.23	ha	-	ha	米、大豆	0.23	ha	-	ha	省略	北島営農組合
231	利用者	〇〇〇〇	米、麦、大豆	2.14	ha	-	ha	米、麦、大豆	2.14	ha	-	ha	省略	北島営農組合
232	利用者	〇〇〇	米、麦、大豆	3.16	ha	-	ha	米、麦、大豆	3.16	ha	-	ha	省略	北島営農組合
233	認農	〇〇〇〇	米、麦、大豆	4.27	ha	-	ha	米、麦、大豆	4.27	ha	-	ha	省略	荻野営農生産組合
234	利用者	〇〇〇〇	米、麦、大豆	0.13	ha	-	ha	米、麦、大豆	0.13	ha	-	ha	省略	荻野営農生産組合
235	認農	〇〇〇〇	米、麦、大豆	5.02	ha	-	ha	米、麦、大豆	5.02	ha	-	ha	省略	
236	認農	〇〇〇〇	米、麦、大豆	4.94	ha	-	ha	米、麦、大豆	4.94	ha	-	ha	省略	荻野営農生産組合

属性	農業を担う者 (氏名・名称)	現状			10年後 (目標年度:令和 15 年度)					備考		
		経営作目等	経営面積	作業受託 面積	経営作目等	経営面積	作業受託 面積	目標地図上の 表示				
								省略	省略			
237	認農	〇〇 〇〇	米、麦、大豆	5.01 ha	-	ha	米、麦、大豆	5.01 ha	-	ha	省略	荻野営農生産組合
238	利用者	〇〇 〇	米	0.67 ha	-	ha	米	0.67 ha	-	ha	省略	
239	利用者	〇〇 〇〇	米、麦、大豆	3.25 ha	-	ha	米、麦、大豆	3.25 ha	-	ha	省略	荻野営農生産組合
240	利用者	〇〇 〇〇	米、麦、大豆	2.50 ha	-	ha	米、麦、大豆	2.50 ha	-	ha	省略	荻野営農生産組合
241	認農	〇 〇〇	米、麦、大豆	4.38 ha	-	ha	米、麦、大豆	4.38 ha	-	ha	省略	荻野営農生産組合
242	認農	〇〇 〇〇	米、麦、大豆	4.36 ha	-	ha	米、麦、大豆	4.36 ha	-	ha	省略	荻野営農生産組合
243	利用者	〇〇 〇〇	米、イチゴ(施設)	2.44 ha	-	ha	米、イチゴ(施設)	2.44 ha	-	ha	省略	荻野営農生産組合
244	利用者	〇〇 〇〇	露地野菜	0.26 ha	-	ha	露地野菜	0.26 ha	-	ha	省略	
245	利用者	〇〇 〇〇	米、麦、大豆	2.75 ha	-	ha	米、麦、大豆	2.75 ha	-	ha	省略	荻野営農生産組合
246	認農	〇〇 〇〇	米、麦、大豆	3.34 ha	-	ha	米、麦、大豆	3.34 ha	-	ha	省略	荻野営農生産組合
247	認農	〇〇 〇〇	米、麦、大豆	0.84 ha	-	ha	米、麦、大豆	0.84 ha	-	ha	省略	荻野営農生産組合
248	利用者	〇〇 〇〇	米	0.11 ha	-	ha	米	0.11 ha	-	ha	省略	嘉瀬西部営農組合
249	利用者	〇〇 〇〇	米、麦、大豆	0.73 ha	-	ha	米、麦、大豆	0.73 ha	-	ha	省略	嘉瀬西部営農組合
250	利用者	〇〇 〇〇	米、麦、大豆	2.61 ha	-	ha	米、麦、大豆	2.61 ha	-	ha	省略	嘉瀬西部営農組合
251	利用者	〇〇 〇〇	米、大豆、イチゴ(施設)	2.71 ha	-	ha	米、大豆、イチゴ(施設)	2.71 ha	-	ha	省略	嘉瀬西部営農組合
252	利用者	〇〇 〇〇	米	0.01 ha	-	ha	米	0.01 ha	-	ha	省略	嘉瀬西部営農組合
253	利用者	〇〇 〇〇	米	0.06 ha	-	ha	米	0.06 ha	-	ha	省略	嘉瀬西部営農組合
254	利用者	〇〇〇 〇〇	米、麦、大豆	4.55 ha	-	ha	米、麦、大豆	4.55 ha	-	ha	省略	嘉瀬西部営農組合
255	利用者	〇〇 〇〇	米、麦、大豆	2.21 ha	-	ha	米、麦、大豆	2.21 ha	-	ha	省略	嘉瀬西部営農組合
256	利用者	〇 〇〇	米、麦、大豆	1.08 ha	-	ha	米、麦、大豆	1.08 ha	-	ha	省略	嘉瀬西部営農組合
257	利用者	〇〇 〇〇〇	米、麦、大豆	3.04 ha	-	ha	米、麦、大豆	3.04 ha	-	ha	省略	嘉瀬西部営農組合
258	利用者	〇 〇〇	米、麦、大豆	2.45 ha	-	ha	米、麦、大豆	2.45 ha	-	ha	省略	嘉瀬西部営農組合
259	利用者	〇〇 〇〇〇	米、麦、大豆	4.94 ha	-	ha	米、麦、大豆	4.94 ha	-	ha	省略	嘉瀬西部営農組合
260	利用者	〇〇 〇〇〇	米	0.01 ha	-	ha	米	0.01 ha	-	ha	省略	嘉瀬西部営農組合
261	利用者	〇〇 〇〇	米	0.16 ha	-	ha	米	0.16 ha	-	ha	省略	
262	利用者	〇〇 〇〇	米、麦、大豆	3.17 ha	-	ha	米、麦、大豆	3.17 ha	-	ha	省略	嘉瀬西部営農組合
263	利用者	〇〇 〇〇	米、麦、大豆	2.84 ha	-	ha	米、麦、大豆	2.84 ha	-	ha	省略	嘉瀬元町営農組合
264	利用者	〇〇 〇〇	米	0.07 ha	-	ha	米	0.07 ha	-	ha	省略	嘉瀬元町営農組合
265	利用者	〇〇 〇〇	米、麦、大豆	1.24 ha	-	ha	米、麦、大豆	1.24 ha	-	ha	省略	嘉瀬元町営農組合
266	利用者	〇〇 〇〇	米	0.30 ha	-	ha	米	0.30 ha	-	ha	省略	
267	利用者	〇〇 〇〇	米、麦、大豆	2.45 ha	-	ha	米、麦、大豆	2.45 ha	-	ha	省略	嘉瀬元町営農組合
268	利用者	〇〇 〇〇	米、イチゴ(施設)	2.29 ha	-	ha	米、イチゴ(施設)	2.29 ha	-	ha	省略	嘉瀬元町営農組合
269	利用者	〇〇 〇〇	米、麦、大豆	1.49 ha	-	ha	米、麦、大豆	1.49 ha	-	ha	省略	嘉瀬元町営農組合
270	利用者	〇〇 〇〇	米、麦、大豆	3.34 ha	-	ha	米、麦、大豆	3.34 ha	-	ha	省略	嘉瀬元町営農組合
271	利用者	〇〇 〇〇	米	0.13 ha	-	ha	米	0.13 ha	-	ha	省略	嘉瀬元町営農組合
272	利用者	〇〇 〇〇	米	0.91 ha	-	ha	米	0.91 ha	-	ha	省略	嘉瀬元町営農組合
273	利用者	〇〇 〇〇	米、大豆、きゅうり(施設)	2.70 ha	-	ha	米、大豆、きゅうり(施設)	2.70 ha	-	ha	省略	嘉瀬元町営農組合
274	利用者	〇〇 〇〇	米、麦、大豆	1.36 ha	-	ha	米、麦、大豆	1.36 ha	-	ha	省略	嘉瀬元町営農組合
275	利用者	〇〇 〇〇	米、大豆、きゅうり(施設)	2.21 ha	-	ha	米、大豆、きゅうり(施設)	2.21 ha	-	ha	省略	嘉瀬元町営農組合
276	利用者	〇〇 〇〇	米	0.07 ha	-	ha	米	0.07 ha	-	ha	省略	嘉瀬元町営農組合
277	利用者	〇 〇〇	米、大豆、トマト(施設)	3.35 ha	-	ha	米、大豆、トマト(施設)	3.35 ha	-	ha	省略	有重営農組合
278	利用者	〇 〇〇	米	0.10 ha	-	ha	米	0.10 ha	-	ha	省略	有重営農組合
279	利用者	〇 〇〇	米	0.52 ha	-	ha	米	0.52 ha	-	ha	省略	
280	利用者	〇 〇	米、麦、大豆	2.83 ha	-	ha	米、麦、大豆	2.83 ha	-	ha	省略	有重営農組合
281	利用者	〇〇 〇〇	米	0.01 ha	-	ha	米	0.01 ha	-	ha	省略	有重営農組合
282	利用者	〇〇 〇〇	米	0.10 ha	-	ha	米	0.10 ha	-	ha	省略	有重営農組合
283	利用者	〇〇 〇〇	米、麦、大豆	3.16 ha	-	ha	米、麦、大豆	3.16 ha	-	ha	省略	有重営農組合
284	利用者	〇〇 〇〇	米、麦、大豆	1.96 ha	-	ha	米、麦、大豆	1.96 ha	-	ha	省略	有重営農組合
285	利用者	〇〇 〇〇	米	0.02 ha	-	ha	米	0.02 ha	-	ha	省略	有重営農組合
286	利用者	〇〇 〇〇	米、麦、大豆	2.95 ha	-	ha	米、麦、大豆	2.95 ha	-	ha	省略	有重営農組合
287	利用者	〇〇 〇〇	米、麦、大豆	3.45 ha	-	ha	米、麦、大豆	3.45 ha	-	ha	省略	有重営農組合
288	利用者	〇 〇〇	米	0.25 ha	-	ha	米	0.25 ha	-	ha	省略	
289	利用者	〇〇 〇〇〇	米、麦、大豆	3.38 ha	-	ha	米、麦、大豆	3.38 ha	-	ha	省略	有重営農組合
290	利用者	〇〇 〇〇	米、大豆	0.18 ha	-	ha	米、大豆	0.18 ha	-	ha	省略	有重営農組合
291	利用者	〇〇 〇〇	米、大豆、イチゴ(施設)	3.25 ha	-	ha	米、大豆、イチゴ(施設)	3.25 ha	-	ha	省略	有重営農組合
292	利用者	〇〇 〇〇	米、麦、大豆	3.54 ha	-	ha	米、麦、大豆	3.54 ha	-	ha	省略	有重営農組合
293	利用者	〇〇 〇〇	米、麦、大豆	2.01 ha	-	ha	米、麦、大豆	2.01 ha	-	ha	省略	有重営農組合
294	利用者	〇〇 〇〇	米、麦、大豆	1.58 ha	-	ha	米、麦、大豆	1.58 ha	-	ha	省略	有重営農組合
295	利用者	〇〇 〇〇	米	0.06 ha	-	ha	米	0.06 ha	-	ha	省略	有重営農組合
296	利用者	〇〇 〇〇	米、大豆、アスパラ(施設)	1.79 ha	-	ha	米、大豆、アスパラ(施設)	1.79 ha	-	ha	省略	嘉瀬町中原営農組合
297	認農	〇〇 〇〇〇	米、麦、大豆	8.51 ha	-	ha	米、麦、大豆	8.51 ha	-	ha	省略	
298	認農	〇〇 〇〇〇	米、麦、大豆	6.92 ha	-	ha	米、麦、大豆	6.92 ha	-	ha	省略	
299	利用者	〇〇 〇〇	米、麦、大豆	3.00 ha	-	ha	米、麦、大豆	3.00 ha	-	ha	省略	嘉瀬町中原営農組合
300	認農	〇〇 〇〇	米、麦、大豆	3.29 ha	-	ha	米、麦、大豆	3.29 ha	-	ha	省略	
301	認農	〇〇 〇〇	米、麦、大豆	3.50 ha	-	ha	米、麦、大豆	3.50 ha	-	ha	省略	嘉瀬町中原営農組合
302	利用者	〇〇 〇〇	米、麦、大豆	7.80 ha	-	ha	米、麦、大豆	7.80 ha	-	ha	省略	嘉瀬町中原営農組合
303	利用者	〇〇 〇〇	米、大豆、イチゴ(施設)	6.71 ha	-	ha	米、大豆、イチゴ(施設)	6.71 ha	-	ha	省略	嘉瀬町中原営農組合
304	認農	〇〇 〇〇	米、大豆、きのこ(施設)	3.94 ha	-	ha	米、大豆、きのこ(施設)	3.94 ha	-	ha	省略	
305	利用者	〇〇 〇〇〇	米、麦、大豆	3.24 ha	-	ha	米、麦、大豆	3.24 ha	-	ha	省略	十五営農生産組合
306	認農	〇〇 〇	米、麦、大豆	2.71 ha	-	ha	米、麦、大豆	2.71 ha	-	ha	省略	
307	認農・認新	〇〇 〇〇	米、麦、大豆	15.24 ha	-	ha	米、麦、大豆	15.24 ha	-	ha	省略	十五営農生産組合
308	利用者	〇〇 〇〇	米、麦、大豆	3.08 ha	-	ha	米、麦、大豆	3.08 ha	-	ha	省略	十五営農生産組合
309	認農	〇〇 〇〇	米、麦、大豆	5.66 ha	-	ha	米、麦、大豆	5.66 ha	-	ha	省略	嘉瀬新町営農集団
310	利用者	〇〇 〇〇	米、麦、大豆	4.37 ha	-	ha	米、麦、大豆	4.37 ha	-	ha	省略	嘉瀬新町営農集団
311	利用者	〇 〇〇	米、麦、大豆	4.84 ha	-	ha	米、麦、大豆	4.84 ha	-	ha	省略	嘉瀬新町営農集団
312	利用者	〇 〇〇	米	0.47 ha	-	ha	米	0.47 ha	-	ha	省略	嘉瀬新町営農集団
313	認農	〇〇 〇〇	米、麦、大豆	22.67 ha	-	ha	米、麦、大豆	22.67 ha	-	ha	省略	
314	利用者	〇〇 〇〇	米、麦、大豆	5.88 ha	-	ha	米、麦、大豆	5.88 ha	-	ha	省略	嘉瀬新町営農集団
315	利用者	〇〇 〇〇	米、麦、大豆	1.83 ha	-	ha	米、麦、大豆	1.83 ha	-	ha	省略	嘉瀬新町営農集団

No.	属性	農業を担う者 (氏名・名称)	現状			10年後 (目標年度:令和 15 年度)					備考
			経営作目等	経営面積	作業受託 面積	経営作目等	経営面積	作業受託 面積	目標地図上の 表示		
									略	略	
316	利用者	〇〇〇	米、麦、大豆	2.67 ha	- ha	米、麦、大豆	2.67 ha	- ha	省略	嘉瀬新町営農集団	
317	利用者	〇〇〇〇	米	0.11 ha	- ha	米	0.11 ha	- ha	省略		
318	利用者	〇〇〇〇	米、麦、大豆	2.17 ha	- ha	米、麦、大豆	2.17 ha	- ha	省略	嘉瀬新町営農集団	
319	利用者	〇〇〇〇	米、麦、大豆	3.19 ha	- ha	米、麦、大豆	3.19 ha	- ha	省略	嘉瀬新町営農集団	
320	利用者	〇〇〇〇	米、麦、大豆	3.16 ha	- ha	米、麦、大豆	3.16 ha	- ha	省略	嘉瀬新町営農集団	
321	利用者	〇〇〇	米、れんこん	3.86 ha	- ha	米、れんこん	3.86 ha	- ha	省略	嘉瀬新町営農集団	
322	利用者	〇〇〇	米、麦、大豆	5.13 ha	- ha	米、麦、大豆	5.13 ha	- ha	省略	嘉瀬新町営農集団	
323	利用者	〇〇〇〇〇	米、麦、大豆	3.74 ha	- ha	米、麦、大豆	3.74 ha	- ha	省略	嘉瀬新町営農集団	
324	利用者	〇〇〇〇	米、麦、大豆	1.93 ha	- ha	米、麦、大豆	1.93 ha	- ha	省略	嘉瀬新町営農集団	
325	利用者	〇〇〇〇	米、麦、大豆	4.41 ha	- ha	米、麦、大豆	4.41 ha	- ha	省略	嘉瀬新町営農集団	
326	利用者	〇〇〇〇	米、麦、大豆	2.19 ha	- ha	米、麦、大豆	2.19 ha	- ha	省略	嘉瀬新町営農集団	
327	利用者	〇〇〇〇	米、麦、大豆	2.96 ha	- ha	米、麦、大豆	2.96 ha	- ha	省略	嘉瀬新町営農集団	
328	利用者	〇〇〇〇	米、麦、大豆	1.67 ha	- ha	米、麦、大豆	1.67 ha	- ha	省略	嘉瀬新町営農集団	
329	利用者	〇〇〇〇〇	米、麦、大豆	2.35 ha	- ha	米、麦、大豆	2.35 ha	- ha	省略	嘉瀬新町営農集団	
330	認農	〇〇〇〇	米、大豆、ピーマン(施設)	6.11 ha	- ha	米、大豆、ピーマン(施設)	6.11 ha	- ha	省略		
331	利用者	〇〇〇〇	米、麦、大豆	3.52 ha	- ha	米、麦、大豆	3.52 ha	- ha	省略	嘉瀬新町営農集団	
332	利用者	〇〇〇〇	米、麦、大豆	1.43 ha	- ha	米、麦、大豆	1.43 ha	- ha	省略	嘉瀬新町営農集団	
333	利用者	〇〇〇〇	米、麦、大豆	0.49 ha	- ha	米、麦、大豆	0.49 ha	- ha	省略	嘉瀬新町営農集団	
334	利用者	〇〇〇	米、麦、大豆	4.20 ha	- ha	米、麦、大豆	4.20 ha	- ha	省略	嘉瀬新町営農集団	
335	認農	〇〇〇〇	米、大豆、アスパラ(施設)	3.48 ha	- ha	米、大豆、アスパラ(施設)	3.48 ha	- ha	省略	嘉瀬新町営農集団	
336	利用者	〇〇〇〇	米、麦、大豆	5.49 ha	- ha	米、麦、大豆	5.49 ha	- ha	省略	嘉瀬新町営農集団	
337	利用者	〇〇〇〇	米、麦、大豆	3.40 ha	- ha	米、麦、大豆	3.40 ha	- ha	省略	嘉瀬新町営農集団	
338	利用者	〇〇〇〇	米、麦、大豆	1.12 ha	- ha	米、麦、大豆	1.12 ha	- ha	省略	嘉瀬新町営農集団	
339	認農	〇〇〇〇	米、大豆、トマト(施設)	5.29 ha	- ha	米、大豆、トマト(施設)	5.29 ha	- ha	省略	嘉瀬新町営農集団	
340	利用者	〇〇〇〇〇	米	0.11 ha	- ha	米	0.11 ha	- ha	省略		
341	利用者	〇〇〇〇〇	米、麦、大豆	4.12 ha	- ha	米、麦、大豆	4.12 ha	- ha	省略	嘉瀬新町営農集団	
342	利用者	〇〇〇〇	米、麦、大豆	1.42 ha	- ha	米、麦、大豆	1.42 ha	- ha	省略	嘉瀬新町営農集団	
343	認農	〇〇〇〇	米、大豆、アスパラ(施設)	2.30 ha	- ha	米、大豆、アスパラ(施設)	2.30 ha	- ha	省略		
344	利用者	〇〇〇〇	米、麦、大豆	1.23 ha	- ha	米、麦、大豆	1.23 ha	- ha	省略		
345	利用者	〇〇	アスパラ(施設)他	1.35 ha	- ha	アスパラ(施設)他	1.35 ha	- ha	省略		
346	認新	〇〇〇〇	アスパラ(施設)	0.35 ha	- ha	アスパラ(施設)	0.35 ha	- ha	省略		
347	認新	〇〇〇〇	米	0.40 ha	- ha	米	0.40 ha	- ha	省略		
348	利用者	〇〇〇	米、麦、大豆	0.39 ha	- ha	米、麦、大豆	0.39 ha	- ha	省略		
349	利用者	〇〇〇〇	米、麦、大豆	1.27 ha	- ha	米、麦、大豆	1.27 ha	- ha	省略	鍋島南部営農生産組合	
350	利用者	〇〇〇〇	米、麦、大豆	1.10 ha	- ha	米、麦、大豆	1.10 ha	- ha	省略	鍋島南部営農生産組合	
351	利用者	〇〇〇〇	米	0.15 ha	- ha	米	0.15 ha	- ha	省略		
352	利用者	〇〇〇〇	米、麦、大豆	0.84 ha	- ha	米、麦、大豆	0.84 ha	- ha	省略	鍋島南部営農生産組合	
353	利用者	〇〇〇〇	米	0.00 ha	- ha	米	0.00 ha	- ha	省略	鍋島南部営農生産組合	
354	利用者	〇〇〇〇	野菜	0.01 ha	- ha	野菜	0.01 ha	- ha	省略	鍋島南部営農生産組合	
355	利用者	〇〇〇〇	米	0.65 ha	- ha	米	0.65 ha	- ha	省略		
356	認農	〇〇〇〇	米、麦、大豆	3.99 ha	- ha	米、麦、大豆	3.99 ha	- ha	省略		
357	利用者	〇〇〇	米、麦、大豆	0.91 ha	- ha	米、麦、大豆	0.91 ha	- ha	省略	鍋島南部営農生産組合	
358	認農	〇〇〇〇	米、麦、大豆	1.83 ha	- ha	米、麦、大豆	1.83 ha	- ha	省略		
359	利用者	〇〇〇〇	米	0.71 ha	- ha	米	0.71 ha	- ha	省略	鍋島南部営農生産組合	
360	利用者	〇〇〇〇	米	0.01 ha	- ha	米	0.01 ha	- ha	省略	鍋島南部営農生産組合	
361	利用者	〇〇〇〇	米、麦、大豆	0.48 ha	- ha	米、麦、大豆	0.48 ha	- ha	省略	鍋島南部営農生産組合	
362	認農	〇〇〇〇	米、麦、大豆	4.24 ha	- ha	米、麦、大豆	4.24 ha	- ha	省略	鍋島南部営農生産組合	
363	利用者	〇〇〇〇〇	米	0.35 ha	- ha	米	0.35 ha	- ha	省略		
364	認農	〇〇〇〇	米、麦、大豆	8.25 ha	- ha	米、麦、大豆	8.25 ha	- ha	省略		
365	利用者	〇〇〇	米	0.48 ha	- ha	米	0.48 ha	- ha	省略		
366	利用者	〇〇〇〇	米、野菜	1.12 ha	- ha	米、野菜	1.12 ha	- ha	省略		
367	利用者	〇〇〇〇	米、花き	1.58 ha	- ha	米、花き	1.58 ha	- ha	省略		
368	利用者	〇〇〇〇	米	0.26 ha	- ha	米	0.26 ha	- ha	省略		
369	認農	〇〇〇	米、大豆、きゅうり(施設)	3.38 ha	- ha	米、大豆、きゅうり(施設)	3.38 ha	- ha	省略		
370	認農	〇〇〇	米、大豆、きゅうり(施設)	4.02 ha	- ha	米、大豆、きゅうり(施設)	4.02 ha	- ha	省略		
371	利用者	〇〇〇〇	米	0.22 ha	- ha	米	0.22 ha	- ha	省略		
372	認農	〇〇〇	米、麦、大豆	4.25 ha	- ha	米、麦、大豆	4.25 ha	- ha	省略		
373	利用者	〇〇〇〇	米	0.19 ha	- ha	米	0.19 ha	- ha	省略		
374	利用者	〇〇〇〇	米	0.20 ha	- ha	米	0.20 ha	- ha	省略		
375	利用者	〇〇〇〇	米	0.15 ha	- ha	米	0.15 ha	- ha	省略		
376	利用者	〇〇〇〇〇	米	0.16 ha	- ha	米	0.16 ha	- ha	省略		
377	利用者	〇〇〇〇	米、野菜	0.39 ha	- ha	米、野菜	0.39 ha	- ha	省略		
378	利用者	〇〇〇〇	米	0.78 ha	- ha	米	0.78 ha	- ha	省略		
379	利用者	〇〇〇〇	米、麦、大豆	1.43 ha	- ha	米、麦、大豆	1.43 ha	- ha	省略		
380	利用者	〇〇〇	米	0.88 ha	- ha	米	0.88 ha	- ha	省略		
381	利用者	〇〇〇〇	米	0.84 ha	- ha	米	0.84 ha	- ha	省略		
382	利用者	〇〇〇〇	米	0.21 ha	- ha	米	0.21 ha	- ha	省略		
383	利用者	〇〇〇〇	米	0.19 ha	- ha	米	0.19 ha	- ha	省略		
384	利用者	〇〇〇〇	米	0.64 ha	- ha	米	0.64 ha	- ha	省略		
385	利用者	〇〇〇〇〇	米	0.12 ha	- ha	米	0.12 ha	- ha	省略		
386	利用者	〇〇〇〇	米、麦、大豆	1.88 ha	- ha	米、麦、大豆	1.88 ha	- ha	省略		
387	利用者	〇〇〇〇	野菜	0.36 ha	- ha	野菜	0.36 ha	- ha	省略		
388	利用者	〇〇〇〇	米、花き(施設)	0.46 ha	- ha	米、花き(施設)	0.46 ha	- ha	省略		
389	利用者	〇〇〇〇	米、麦、大豆	0.83 ha	- ha	米、麦、大豆	0.83 ha	- ha	省略		
390	利用者	〇〇〇〇	米	0.90 ha	- ha	米	0.90 ha	- ha	省略		
391	利用者	〇〇〇〇	米、麦、大豆	3.52 ha	- ha	米、麦、大豆	3.52 ha	- ha	省略	江頭営農生産組合	
392	認農	〇〇〇〇	米、大豆、アスパラ(施設)	3.78 ha	- ha	米、大豆、アスパラ(施設)	3.78 ha	- ha	省略		
393	認農	〇〇〇〇	米、大豆、アスパラ(施設)	2.33 ha	- ha	米、大豆、アスパラ(施設)	2.33 ha	- ha	省略		
394	利用者	〇〇〇〇	米、麦、大豆	2.06 ha	- ha	米、麦、大豆	2.06 ha	- ha	省略	江頭営農生産組合	

属性	農業を担う者 (氏名・名称)	現状			10年後 (目標年度:令和 15 年度)									
		経営作目等	経営面積	作業受託 面積	経営作目等	経営面積	作業受託 面積	目標地図上の 表示	備考					
395	利用者	〇〇〇	米	0.03	ha	-	ha	米	0.03	ha	-	ha	省略	江頭営農生産組合
396	利用者	〇〇〇〇	米	0.07	ha	-	ha	米	0.07	ha	-	ha	省略	江頭営農生産組合
397	利用者	〇〇〇〇	米	0.22	ha	-	ha	米	0.22	ha	-	ha	省略	江頭営農生産組合
398	認農	〇〇〇〇	米、大豆、きゅうり(施設)	3.72	ha	-	ha	米、大豆、きゅうり(施設)	3.72	ha	-	ha	省略	江頭営農生産組合
399	利用者	〇〇〇〇	米、麦、大豆	1.18	ha	-	ha	米、麦、大豆	1.18	ha	-	ha	省略	江頭営農生産組合
400	利用者	〇〇〇〇	アスパラ(施設)	0.45	ha	-	ha	アスパラ(施設)	0.45	ha	-	ha	省略	
401	利用者	〇〇〇〇	米	0.33	ha	-	ha	米	0.33	ha	-	ha	省略	
402	利用者	〇〇〇〇	米、野菜	0.89	ha	-	ha	米、野菜	0.89	ha	-	ha	省略	江頭営農生産組合
403	認農	〇〇〇〇	米、大豆、アスパラ(施設)	4.24	ha	-	ha	米、大豆、アスパラ(施設)	4.24	ha	-	ha	省略	
404	認農	〇〇〇	米、麦、大豆	2.05	ha	-	ha	米、麦、大豆	2.05	ha	-	ha	省略	江頭営農生産組合
405	利用者	〇〇〇〇〇	米	0.16	ha	-	ha	米	0.16	ha	-	ha	省略	
406	利用者	〇〇〇〇	米	0.10	ha	-	ha	米	0.10	ha	-	ha	省略	
407	利用者	〇〇〇〇	米	0.04	ha	-	ha	米	0.04	ha	-	ha	省略	江頭営農生産組合
408	認農	〇〇〇	米、麦、大豆	4.86	ha	-	ha	米、麦、大豆	4.86	ha	-	ha	省略	
409	利用者	〇〇〇	米、麦、大豆	2.21	ha	-	ha	米、麦、大豆	2.21	ha	-	ha	省略	江頭営農生産組合
410	利用者	〇〇〇〇	米、麦、大豆	0.77	ha	-	ha	米、麦、大豆	0.77	ha	-	ha	省略	江頭営農生産組合
411	利用者	〇〇〇	米、麦、大豆	1.02	ha	-	ha	米、麦、大豆	1.02	ha	-	ha	省略	江頭営農生産組合
412	認農	〇〇〇〇	米、麦、大豆	24.57	ha	-	ha	米、麦、大豆	24.57	ha	-	ha	省略	
413	利用者	〇〇〇〇	米、麦、大豆	1.55	ha	-	ha	米、麦、大豆	1.55	ha	-	ha	省略	江頭営農生産組合
414	利用者	〇〇〇〇〇	米、麦、大豆	2.92	ha	-	ha	米、麦、大豆	2.92	ha	-	ha	省略	江頭営農生産組合
415	利用者	〇〇〇〇	米	0.50	ha	-	ha	米	0.50	ha	-	ha	省略	江頭営農生産組合
416	利用者	〇〇〇〇	米	0.49	ha	-	ha	米	0.49	ha	-	ha	省略	江頭営農生産組合
417	利用者	〇〇〇〇〇	米、麦、大豆	1.53	ha	-	ha	米、麦、大豆	1.53	ha	-	ha	省略	江頭営農生産組合
418	利用者	〇〇〇	米、麦、大豆	5.69	ha	-	ha	米、麦、大豆	5.69	ha	-	ha	省略	江頭営農生産組合
419	利用者	〇〇〇〇	米、麦、大豆	2.79	ha	-	ha	米、麦、大豆	2.79	ha	-	ha	省略	江頭営農生産組合
420	利用者	〇〇〇〇	米、麦、大豆	0.50	ha	-	ha	米、麦、大豆	0.50	ha	-	ha	省略	江頭営農生産組合
421	利用者	〇〇〇	米、麦、大豆	0.58	ha	-	ha	米、麦、大豆	0.58	ha	-	ha	省略	東新庄営農生産組合
422	利用者	〇〇〇〇	米、麦、大豆	2.18	ha	-	ha	米、麦、大豆	2.18	ha	-	ha	省略	東新庄営農生産組合
423	利用者	〇〇〇〇	米	0.11	ha	-	ha	米	0.11	ha	-	ha	省略	
424	利用者	〇〇〇〇	米、麦、大豆	0.06	ha	-	ha	米、麦、大豆	0.06	ha	-	ha	省略	東新庄営農生産組合
425	利用者	〇〇〇〇	野菜	0.01	ha	-	ha	野菜	0.01	ha	-	ha	省略	東新庄営農生産組合
426	利用者	〇〇〇〇	米、麦、大豆	2.06	ha	-	ha	米、麦、大豆	2.06	ha	-	ha	省略	東新庄営農生産組合
427	認農	〇〇〇〇	米、麦、大豆	0.95	ha	-	ha	米、麦、大豆	0.95	ha	-	ha	省略	東新庄営農生産組合
428	利用者	〇〇〇〇	米、麦、大豆	0.05	ha	-	ha	米、麦、大豆	0.05	ha	-	ha	省略	東新庄営農生産組合
429	認農	〇〇〇〇	米、麦、大豆	0.83	ha	-	ha	米、麦、大豆	0.83	ha	-	ha	省略	東新庄営農生産組合
430	利用者	〇〇〇〇	米	0.11	ha	-	ha	米	0.11	ha	-	ha	省略	東新庄営農生産組合
431	利用者	〇〇〇〇	米	0.32	ha	-	ha	米	0.32	ha	-	ha	省略	東新庄営農生産組合
432	利用者	〇〇〇〇	米、麦、大豆	0.67	ha	-	ha	米、麦、大豆	0.67	ha	-	ha	省略	東新庄営農生産組合
433	利用者	〇〇〇〇	米	0.17	ha	-	ha	米	0.17	ha	-	ha	省略	
434	利用者	〇〇〇〇	米	0.23	ha	-	ha	米	0.23	ha	-	ha	省略	
435	利用者	〇〇〇〇	米、麦、大豆	0.67	ha	-	ha	米、麦、大豆	0.67	ha	-	ha	省略	
436	利用者	〇〇〇〇〇	米、麦、大豆	0.47	ha	-	ha	米、麦、大豆	0.47	ha	-	ha	省略	東新庄営農生産組合
437	利用者	〇〇〇〇〇	米	0.38	ha	-	ha	米	0.38	ha	-	ha	省略	
438	利用者	〇〇〇〇	米	0.78	ha	-	ha	米	0.78	ha	-	ha	省略	もりにし営農生産組合
439	利用者	〇〇〇〇〇	米	0.10	ha	-	ha	米	0.10	ha	-	ha	省略	
440	利用者	〇〇〇	米、麦、大豆	2.41	ha	-	ha	米、麦、大豆	2.41	ha	-	ha	省略	もりにし営農生産組合
441	利用者	〇〇〇〇	米、麦、大豆	2.94	ha	-	ha	米、麦、大豆	2.94	ha	-	ha	省略	もりにし営農生産組合
442	利用者	〇〇〇〇	米	0.17	ha	-	ha	米	0.17	ha	-	ha	省略	
443	利用者	〇〇〇〇	米	0.08	ha	-	ha	米	0.08	ha	-	ha	省略	もりにし営農生産組合
444	利用者	〇〇〇〇〇	米	0.11	ha	-	ha	米	0.11	ha	-	ha	省略	
445	利用者	〇〇〇〇〇	米、麦、大豆	0.49	ha	-	ha	米、麦、大豆	0.49	ha	-	ha	省略	もりにし営農生産組合
446	利用者	〇〇〇〇	米、麦、大豆	0.26	ha	-	ha	米、麦、大豆	0.26	ha	-	ha	省略	もりにし営農生産組合
447	利用者	〇〇〇〇	米、麦、大豆	1.33	ha	-	ha	米、麦、大豆	1.33	ha	-	ha	省略	もりにし営農生産組合
448	利用者	〇〇〇〇〇	米	0.06	ha	-	ha	米	0.06	ha	-	ha	省略	もりにし営農生産組合
449	利用者	〇〇〇〇	米	0.10	ha	-	ha	米	0.10	ha	-	ha	省略	もりにし営農生産組合
450	利用者	〇〇〇〇	米、麦、大豆	0.30	ha	-	ha	米、麦、大豆	0.30	ha	-	ha	省略	もりにし営農生産組合
451	利用者	〇〇〇〇	米	0.81	ha	-	ha	米	0.81	ha	-	ha	省略	もりにし営農生産組合
452	認農	〇〇〇〇	米、麦、大豆	14.15	ha	-	ha	米、麦、大豆	14.15	ha	-	ha	省略	もりにし営農生産組合
453	認農	〇〇〇〇	米、麦、大豆	10.53	ha	-	ha	米、麦、大豆	10.53	ha	-	ha	省略	もりにし営農生産組合
454	利用者	〇〇〇〇	野菜	0.29	ha	-	ha	野菜	0.29	ha	-	ha	省略	もりにし営農生産組合
455	利用者	〇〇〇〇	米、麦、大豆	1.37	ha	-	ha	米、麦、大豆	1.37	ha	-	ha	省略	もりにし営農生産組合
456	利用者	〇〇〇〇	米、麦、大豆	3.44	ha	-	ha	米、麦、大豆	3.44	ha	-	ha	省略	
457	認農	〇〇〇〇	米、麦、大豆	4.80	ha	-	ha	米、麦、大豆	4.80	ha	-	ha	省略	もりにし営農生産組合
458	利用者	〇〇〇〇〇	米	0.03	ha	-	ha	米	0.03	ha	-	ha	省略	もりにし営農生産組合
459	利用者	〇〇〇〇	米、麦、大豆	2.46	ha	-	ha	米、麦、大豆	2.46	ha	-	ha	省略	もりにし営農生産組合
460	認新	〇〇〇〇	イチゴ(施設)	0.85	ha	-	ha	イチゴ(施設)	0.85	ha	-	ha	省略	
461	利用者	〇〇〇〇〇	米	0.16	ha	-	ha	米	0.16	ha	-	ha	省略	
462	利用者	〇〇〇〇	米	0.10	ha	-	ha	米	0.10	ha	-	ha	省略	
463	利用者	〇〇〇〇	米、麦、大豆	0.96	ha	-	ha	米、麦、大豆	0.96	ha	-	ha	省略	
464	利用者	〇〇〇〇〇	米	0.12	ha	-	ha	米	0.12	ha	-	ha	省略	
465	利用者	〇〇〇	米	0.88	ha	-	ha	米	0.88	ha	-	ha	省略	
466	利用者	〇〇〇	米、露地野菜	1.07	ha	-	ha	米、露地野菜	1.07	ha	-	ha	省略	
467	利用者	〇〇〇〇	米、麦、大豆	1.24	ha	-	ha	米、麦、大豆	1.24	ha	-	ha	省略	
468	利用者	〇〇〇〇	野菜	0.21	ha	-	ha	野菜	0.21	ha	-	ha	省略	
469	利用者	〇〇〇	米	0.28	ha	-	ha	米	0.28	ha	-	ha	省略	
470	認農	(農)〇〇〇〇〇	米、麦、大豆	30.33	ha	-	ha	米、麦、大豆	30.33	ha	-	ha	省略	
471	利用者	〇〇〇	米	0.36	ha	-	ha	米	0.36	ha	-	ha	省略	
472	利用者	〇〇〇〇	米	0.17	ha	-	ha	米	0.17	ha	-	ha	省略	
473	利用者	〇〇〇	米	0.28	ha	-	ha	米	0.28	ha	-	ha	省略	

No.	属性	農業を担う者 (氏名・名称)	現状			10年後 (目標年度:令和 15 年度)					備考			
			経営作目等	経営面積	作業受託 面積	経営作目等	経営面積	作業受託 面積	目標地図上の 表示					
										ha		ha	ha	ha
474	利用者	〇〇 〇〇	米	0.12	ha	-	ha	米	0.12	ha	-	ha	省略	
475	利用者	〇〇 〇〇	米	0.12	ha	-	ha	米	0.12	ha	-	ha	省略	
476	利用者	〇〇 〇〇	米	0.16	ha	-	ha	米	0.16	ha	-	ha	省略	
477	利用者	〇〇 〇〇	米	0.17	ha	-	ha	米	0.17	ha	-	ha	省略	
478	利用者	〇〇 〇〇	米	0.34	ha	-	ha	米	0.34	ha	-	ha	省略	
479	利用者	〇〇 〇〇〇	米、麦、大豆	0.81	ha	-	ha	米、麦、大豆	0.81	ha	-	ha	省略	
480	利用者	〇〇 〇〇	米	0.21	ha	-	ha	米	0.21	ha	-	ha	省略	
481	利用者	〇〇 〇〇	米、麦、大豆	0.58	ha	-	ha	米、麦、大豆	0.58	ha	-	ha	省略	
482	利用者	〇〇 〇〇	米	0.22	ha	-	ha	米	0.22	ha	-	ha	省略	
483	利用者	〇〇 〇〇	米	0.29	ha	-	ha	米	0.29	ha	-	ha	省略	
484	利用者	〇〇 〇〇	米、麦、大豆	0.60	ha	-	ha	米、麦、大豆	0.60	ha	-	ha	省略	
485	利用者	〇〇 〇	米	0.16	ha	-	ha	米	0.16	ha	-	ha	省略	
486	利用者	〇〇 〇〇	米、露地野菜	0.19	ha	-	ha	米、露地野菜	0.19	ha	-	ha	省略	
487	認農	〇〇 〇〇	米、アスパラ(施設)	1.89	ha	-	ha	米、アスパラ(施設)	1.89	ha	-	ha	省略	
488	利用者	〇〇 〇〇	米、麦、大豆	1.03	ha	-	ha	米、麦、大豆	1.03	ha	-	ha	省略	
489	利用者	〇〇 〇〇	米	0.13	ha	-	ha	米	0.13	ha	-	ha	省略	
490	認農	〇〇 〇〇	米、麦、大豆	2.84	ha	-	ha	米、麦、大豆	2.84	ha	-	ha	省略	
491	利用者	〇〇 〇〇	米	0.78	ha	-	ha	米	0.78	ha	-	ha	省略	
492	利用者	〇〇 〇〇	米	0.31	ha	-	ha	米	0.31	ha	-	ha	省略	
493	利用者	〇〇 〇	米、麦、大豆	1.74	ha	-	ha	米、麦、大豆	1.74	ha	-	ha	省略	
494	利用者	〇〇 〇〇	米	0.59	ha	-	ha	米	0.59	ha	-	ha	省略	
495	利用者	〇〇 〇〇	米	0.54	ha	-	ha	米	0.54	ha	-	ha	省略	
496	利用者	〇〇 〇〇	米、麦、大豆	0.84	ha	-	ha	米、麦、大豆	0.84	ha	-	ha	省略	
497	利用者	〇〇 〇〇	米	0.19	ha	-	ha	米	0.19	ha	-	ha	省略	
498	利用者	〇〇 〇〇	米、麦、大豆	1.16	ha	-	ha	米、麦、大豆	1.16	ha	-	ha	省略	
499	利用者	〇〇 〇〇	米	0.75	ha	-	ha	米	0.75	ha	-	ha	省略	
500	利用者	〇〇 〇〇	米	0.90	ha	-	ha	米	0.90	ha	-	ha	省略	
501	利用者	〇〇 〇	米、大豆	0.27	ha	-	ha	米、大豆	0.27	ha	-	ha	省略	
502	利用者	〇〇 〇〇	米	0.19	ha	-	ha	米	0.19	ha	-	ha	省略	
503	利用者	〇〇 〇〇	米	0.55	ha	-	ha	米	0.55	ha	-	ha	省略	
504	利用者	〇〇 〇〇	米	0.65	ha	-	ha	米	0.65	ha	-	ha	省略	
505	利用者	〇〇 〇〇	米	0.45	ha	-	ha	米	0.45	ha	-	ha	省略	
506	利用者	〇〇 〇	米	0.69	ha	-	ha	米	0.69	ha	-	ha	省略	
507	利用者	〇〇 〇〇〇	米	0.12	ha	-	ha	米	0.12	ha	-	ha	省略	
508	利用者	〇〇 〇〇〇	米	0.11	ha	-	ha	米	0.11	ha	-	ha	省略	
509	利用者	〇〇 〇〇	米	0.79	ha	-	ha	米	0.79	ha	-	ha	省略	
510	利用者	〇〇 〇〇	米	0.14	ha	-	ha	米	0.14	ha	-	ha	省略	
511	認農	〇〇 〇〇	米、麦、大豆	0.40	ha	-	ha	米、麦、大豆	0.40	ha	-	ha	省略	
512	利用者	〇〇 〇〇	米	0.54	ha	-	ha	米	0.54	ha	-	ha	省略	
513	利用者	〇〇 〇〇	米	0.22	ha	-	ha	米	0.22	ha	-	ha	省略	
514	利用者	〇〇 〇〇〇	米	0.99	ha	-	ha	米	0.99	ha	-	ha	省略	
515	利用者	〇〇 〇〇〇	米	1.99	ha	-	ha	米	1.99	ha	-	ha	省略	
516	利用者	〇〇 〇	米、麦、大豆	2.01	ha	-	ha	米、麦、大豆	2.01	ha	-	ha	省略	もりにし営農生産組合
517	利用者	〇〇〇 〇〇	米	0.78	ha	-	ha	米	0.78	ha	-	ha	省略	
518	利用者	〇〇〇 〇〇〇	米	0.41	ha	-	ha	米	0.41	ha	-	ha	省略	
519	利用者	〇〇 〇〇	米、麦、大豆	1.68	ha	-	ha	米、麦、大豆	1.68	ha	-	ha	省略	
520	利用者	〇〇 〇〇	米、麦、大豆	2.98	ha	-	ha	米、麦、大豆	2.98	ha	-	ha	省略	
521	利用者	〇〇 〇〇	米、麦、大豆	1.70	ha	-	ha	米、麦、大豆	1.70	ha	-	ha	省略	
522	利用者	〇〇 〇〇	米	0.55	ha	-	ha	米	0.55	ha	-	ha	省略	
523	利用者	〇〇 〇〇	米、野菜	1.04	ha	-	ha	米、野菜	1.04	ha	-	ha	省略	
524	利用者	〇〇 〇〇	米、麦、大豆	1.49	ha	-	ha	米、麦、大豆	1.49	ha	-	ha	省略	
525	利用者	〇〇 〇〇	米、麦、大豆	1.49	ha	-	ha	米、麦、大豆	1.49	ha	-	ha	省略	
526	利用者	〇〇 〇〇〇	米、麦、大豆	0.40	ha	-	ha	米、麦、大豆	0.40	ha	-	ha	省略	
527	認農	〇〇〇〇・〇〇〇〇	米、麦、大豆	4.29	ha	-	ha	米、麦、大豆	4.29	ha	-	ha	省略	
528	利用者	〇〇 〇〇	米	0.36	ha	-	ha	米	0.36	ha	-	ha	省略	
529	利用者	〇〇 〇〇	米、麦、大豆	0.32	ha	-	ha	米、麦、大豆	0.32	ha	-	ha	省略	
530	利用者	〇〇 〇〇	米	0.36	ha	-	ha	米	0.36	ha	-	ha	省略	
531	利用者	〇〇 〇〇	米	0.79	ha	-	ha	米	0.79	ha	-	ha	省略	
532	利用者	〇〇 〇〇	米	0.92	ha	-	ha	米	0.92	ha	-	ha	省略	
533	利用者	〇〇 〇〇	米	1.79	ha	-	ha	米	1.79	ha	-	ha	省略	
534	利用者	〇〇 〇〇	米	0.64	ha	-	ha	米	0.64	ha	-	ha	省略	
535	利用者	〇〇 〇〇	米	0.34	ha	-	ha	米	0.34	ha	-	ha	省略	
536	認農	〇〇〇 〇〇	米、麦、大豆	10.45	ha	-	ha	米、麦、大豆	10.45	ha	-	ha	省略	
537	認農	〇〇〇 〇〇	米、露地野菜	1.71	ha	-	ha	米、露地野菜	1.71	ha	-	ha	省略	
538	認農	〇〇 〇〇〇	米、露地野菜	8.32	ha	-	ha	米、露地野菜	8.32	ha	-	ha	省略	
539	利用者	〇〇 〇〇	米	0.56	ha	-	ha	米	0.56	ha	-	ha	省略	
540	認農	〇〇〇 〇	米、きゅうり(施設)他	7.97	ha	-	ha	米、きゅうり(施設)他	7.97	ha	-	ha	省略	
541	利用者	〇〇 〇〇	米	0.17	ha	-	ha	米	0.17	ha	-	ha	省略	
542	利用者	〇〇 〇〇〇	米	0.62	ha	-	ha	米	0.62	ha	-	ha	省略	蛸久営農組合
543	利用者	〇〇 〇	米	0.17	ha	-	ha	米	0.17	ha	-	ha	省略	
544	利用者	〇〇 〇〇	米	0.21	ha	-	ha	米	0.21	ha	-	ha	省略	
545	利用者	〇〇 〇〇	米	0.39	ha	-	ha	米	0.39	ha	-	ha	省略	
546	利用者	〇〇 〇〇	米	0.24	ha	-	ha	米	0.24	ha	-	ha	省略	
547	利用者	〇〇 〇〇〇	米	0.72	ha	-	ha	米	0.72	ha	-	ha	省略	蛸久営農組合
548	利用者	〇〇 〇〇	米	0.30	ha	-	ha	米	0.30	ha	-	ha	省略	
549	利用者	〇〇 〇〇	米	0.32	ha	-	ha	米	0.32	ha	-	ha	省略	蛸久営農組合
550	利用者	〇〇 〇〇	米	0.32	ha	-	ha	米	0.32	ha	-	ha	省略	蛸久営農組合
551	利用者	〇〇 〇	米、麦、大豆	0.63	ha	-	ha	米、麦、大豆	0.63	ha	-	ha	省略	蛸久営農組合
552	利用者	〇〇 〇〇	米、野菜	1.66	ha	-	ha	米、野菜	1.66	ha	-	ha	省略	

No.	属性	農業を担う者 (氏名・名称)	現状			10年後 (目標年度:令和 15 年度)					備考
			経営作目等	経営面積	作業受託 面積	経営作目等	経営面積	作業受託 面積	目標地図上の 表示		
553	利用者	〇〇 〇〇	米	0.51 ha	- ha	米	0.51 ha	- ha	省略		
554	利用者	〇〇 〇〇	米	0.40 ha	- ha	米	0.40 ha	- ha	省略		
555	利用者	〇〇 〇〇	米	0.74 ha	- ha	米	0.74 ha	- ha	省略		
556	利用者	〇〇 〇〇	米	0.49 ha	- ha	米	0.49 ha	- ha	省略		
557	利用者	〇〇 〇〇	米	0.29 ha	- ha	米	0.29 ha	- ha	省略	蛸久営農組合	
558	利用者	〇〇 〇〇	米	0.14 ha	- ha	米	0.14 ha	- ha	省略		
559	利用者	〇〇 〇〇	米	0.50 ha	- ha	米	0.50 ha	- ha	省略	蛸久営農組合	
560	利用者	〇〇 〇〇	米	0.14 ha	- ha	米	0.14 ha	- ha	省略		
561	利用者	〇〇〇 〇〇	米	0.57 ha	- ha	米	0.57 ha	- ha	省略	蛸久営農組合	
562	利用者	〇〇 〇〇〇	米、麦、大豆	2.34 ha	- ha	米、麦、大豆	2.34 ha	- ha	省略	蛸久営農組合	
563	利用者	〇〇 〇	米	0.37 ha	- ha	米	0.37 ha	- ha	省略		
564	利用者	〇〇 〇〇	米	0.52 ha	- ha	米	0.52 ha	- ha	省略		
565	利用者	〇〇 〇	米	0.17 ha	- ha	米	0.17 ha	- ha	省略		
566	認農	〇〇 〇〇	米、麦、大豆	3.70 ha	- ha	米、麦、大豆	3.70 ha	- ha	省略		
567	利用者	〇〇 〇〇	米	0.54 ha	- ha	米	0.54 ha	- ha	省略		
568	利用者	〇〇 〇〇〇	米	0.57 ha	- ha	米	0.57 ha	- ha	省略		
569	利用者	〇〇 〇〇	米、イチゴ(施設)	0.97 ha	- ha	米、イチゴ(施設)	0.97 ha	- ha	省略		
570	利用者	〇〇 〇	米	0.61 ha	- ha	米	0.61 ha	- ha	省略		
571	利用者	〇〇 〇〇	米	0.21 ha	- ha	米	0.21 ha	- ha	省略		
572	利用者	〇〇〇 〇〇	米	0.18 ha	- ha	米	0.18 ha	- ha	省略		
573	利用者	〇〇 〇〇	米、野菜	3.28 ha	- ha	米、野菜	3.28 ha	- ha	省略		
574	利用者	〇〇 〇	米	0.67 ha	- ha	米	0.67 ha	- ha	省略		
575	利用者	〇〇 〇〇	米	0.19 ha	- ha	米	0.19 ha	- ha	省略		
576	利用者	〇〇 〇	米、麦、大豆	1.43 ha	- ha	米、麦、大豆	1.43 ha	- ha	省略		
577	利用者	〇〇 〇〇	米、麦、大豆	2.37 ha	- ha	米、麦、大豆	2.37 ha	- ha	省略		
578	利用者	〇〇 〇〇	米	0.26 ha	- ha	米	0.26 ha	- ha	省略		
579	利用者	〇〇 〇	米、野菜	1.46 ha	- ha	米、野菜	1.46 ha	- ha	省略		
580	利用者	〇〇 〇	米	0.49 ha	- ha	米	0.49 ha	- ha	省略		
581	利用者	〇〇 〇〇	ねぎ	0.13 ha	- ha	ねぎ	0.13 ha	- ha	省略		
582	利用者	〇〇 〇〇	米	0.21 ha	- ha	米	0.21 ha	- ha	省略		
583	利用者	〇〇 〇〇	米、麦、大豆	1.48 ha	- ha	米、麦、大豆	1.48 ha	- ha	省略		
584	利用者	〇〇 〇〇	米	0.86 ha	- ha	米	0.86 ha	- ha	省略		
585	利用者	〇〇 〇	米	0.13 ha	- ha	米	0.13 ha	- ha	省略		
586	利用者	〇〇 〇〇	露地野菜	2.57 ha	- ha	露地野菜	2.57 ha	- ha	省略		
587	利用者	〇〇 〇〇	米	0.19 ha	- ha	米	0.19 ha	- ha	省略		
588	利用者	〇〇 〇〇	米、麦、大豆	0.80 ha	- ha	米、麦、大豆	0.80 ha	- ha	省略		
589	利用者	〇〇 〇〇	米、露地野菜	4.07 ha	- ha	米、露地野菜	4.07 ha	- ha	省略		
590	利用者	〇〇 〇〇	米、トマト(施設)	3.44 ha	- ha	米、トマト(施設)	3.44 ha	- ha	省略		
591	利用者	〇〇 〇〇	米	0.25 ha	- ha	米	0.25 ha	- ha	省略		
592	利用者	〇〇 〇〇〇	米、麦、大豆	1.24 ha	- ha	米、麦、大豆	1.24 ha	- ha	省略	江頭営農生産組合	
593	利用者	〇〇 〇〇	米、露地野菜	1.68 ha	- ha	米、露地野菜	1.68 ha	- ha	省略		
594	認農	〇〇 〇〇	米、麦、大豆	0.19 ha	- ha	米、麦、大豆	0.19 ha	- ha	省略		
595	利用者	〇〇 〇〇	米	0.11 ha	- ha	米	0.11 ha	- ha	省略		
596	利用者	〇〇 〇〇	米	0.12 ha	- ha	米	0.12 ha	- ha	省略		
597	利用者	〇 〇〇	アスパラ(施設)	0.45 ha	- ha	アスパラ(施設)	0.45 ha	- ha	省略		
598	利用者	〇〇 〇〇	米	0.36 ha	- ha	米	0.36 ha	- ha	省略		
599	認新	〇〇 〇〇	米	0.29 ha	- ha	米	0.29 ha	- ha	省略		
600	認新	〇〇 〇	イチゴ(施設)	0.27 ha	- ha	イチゴ(施設)	0.27 ha	- ha	省略		
601	利用者	〇〇 〇〇	米	0.19 ha	- ha	米	0.19 ha	- ha	省略	長瀬・坪ノ上営農組合	
602	利用者	〇〇 〇〇	米、麦、大豆	1.56 ha	- ha	米、麦、大豆	1.56 ha	- ha	省略	長瀬・坪ノ上営農組合	
603	利用者	〇〇 〇〇	米、麦、大豆	1.38 ha	- ha	米、麦、大豆	1.38 ha	- ha	省略	長瀬・坪ノ上営農組合	
604	認農	〇 〇〇	米、麦、大豆	3.95 ha	- ha	米、麦、大豆	3.95 ha	- ha	省略		
605	利用者	〇〇 〇〇	米、麦、大豆	0.64 ha	- ha	米、麦、大豆	0.64 ha	- ha	省略	長瀬・坪ノ上営農組合	
606	利用者	〇〇 〇〇	米、露地野菜	0.82 ha	- ha	米、露地野菜	0.82 ha	- ha	省略	長瀬・坪ノ上営農組合	
607	認農	〇〇〇〇〇(株)	アスパラ(施設)	1.63 ha	- ha	アスパラ(施設)	1.63 ha	- ha	省略		
608	利用者	〇〇 〇〇	米	0.11 ha	- ha	米	0.11 ha	- ha	省略		
609	利用者	〇〇 〇〇	米、麦、大豆	1.12 ha	- ha	米、麦、大豆	1.12 ha	- ha	省略		
610	利用者	〇〇 〇〇	米	1.30 ha	- ha	米	1.30 ha	- ha	省略		
611	利用者	〇〇 〇〇	米	0.21 ha	- ha	米	0.21 ha	- ha	省略		
612	利用者	〇〇 〇〇	米	0.11 ha	- ha	米	0.11 ha	- ha	省略		
613	利用者	〇〇 〇〇	米	0.37 ha	- ha	米	0.37 ha	- ha	省略		
614	利用者	〇〇 〇	米	0.20 ha	- ha	米	0.20 ha	- ha	省略		
615	利用者	〇〇 〇〇	米	0.26 ha	- ha	米	0.26 ha	- ha	省略		
616	利用者	〇〇 〇〇	米	0.49 ha	- ha	米	0.49 ha	- ha	省略		
617	利用者	〇〇 〇〇	米	0.13 ha	- ha	米	0.13 ha	- ha	省略		
618	利用者	〇〇 〇	米、麦、大豆	1.18 ha	- ha	米、麦、大豆	1.18 ha	- ha	省略		
619	利用者	〇〇 〇〇	米	0.19 ha	- ha	米	0.19 ha	- ha	省略		
620	利用者	〇〇 〇	米	0.25 ha	- ha	米	0.25 ha	- ha	省略		
621	利用者	〇〇 〇	米	0.54 ha	- ha	米	0.54 ha	- ha	省略		
622	利用者	〇〇 〇〇	米	0.50 ha	- ha	米	0.50 ha	- ha	省略		
623	利用者	〇〇 〇〇	米	0.54 ha	- ha	米	0.54 ha	- ha	省略		
624	利用者	〇〇 〇〇	米、麦、大豆	1.26 ha	- ha	米、麦、大豆	1.26 ha	- ha	省略		
625	利用者	〇〇 〇〇	米、麦、大豆	0.97 ha	- ha	米、麦、大豆	0.97 ha	- ha	省略		
626	利用者	〇〇 〇〇	米	0.97 ha	- ha	米	0.97 ha	- ha	省略		
627	利用者	〇〇 〇〇	米、麦、大豆	2.65 ha	- ha	米、麦、大豆	2.65 ha	- ha	省略		
628	利用者	〇〇 〇〇	米、麦、大豆	1.31 ha	- ha	米、麦、大豆	1.31 ha	- ha	省略		
629	認農	〇〇 〇〇	米、麦、大豆	16.85 ha	- ha	米、麦、大豆	16.85 ha	- ha	省略		
630	利用者	〇 〇〇	米、麦、大豆	2.49 ha	- ha	米、麦、大豆	2.49 ha	- ha	省略		
631	利用者	〇〇 〇〇	米、麦、大豆	1.41 ha	- ha	米、麦、大豆	1.41 ha	- ha	省略		

No.	属性	農業を担う者 (氏名・名称)	現状			10年後 (目標年度:令和 15 年度)				
			経営作目等	経営面積	作業受託 面積	経営作目等	経営面積	作業受託 面積	目標地図上の 表示	備考
632	利用者	〇〇〇 〇〇	米	0.21 ha	- ha	米	0.21 ha	- ha	省略	
633	利用者	〇〇 〇〇	米	0.10 ha	- ha	米	0.10 ha	- ha	省略	
634	利用者	〇〇 〇〇	米	0.50 ha	- ha	米	0.50 ha	- ha	省略	
635	利用者	〇〇 〇〇	米	0.41 ha	- ha	米	0.41 ha	- ha	省略	
636	利用者	〇〇 〇〇	米、麦、大豆	1.94 ha	- ha	米、麦、大豆	1.94 ha	- ha	省略	小里集落営農組合
637	認農	〇〇 〇	米、麦、大豆	12.46 ha	- ha	米、麦、大豆	12.46 ha	- ha	省略	
638	利用者	〇〇 〇〇	小葱(施設)、露地野菜	0.32 ha	- ha	小葱(施設)、露地野菜	0.32 ha	- ha	省略	
639	認農	〇〇 〇〇	米、なす(施設)	3.48 ha	- ha	米、なす(施設)	3.48 ha	- ha	省略	小里集落営農組合
640	利用者	〇〇 〇〇	米	0.28 ha	- ha	米	0.28 ha	- ha	省略	
641	利用者	〇〇 〇〇	米	0.65 ha	- ha	米	0.65 ha	- ha	省略	小里集落営農組合
642	利用者	〇〇 〇〇	米	0.68 ha	- ha	米	0.68 ha	- ha	省略	小里集落営農組合
643	利用者	〇〇 〇〇	米、麦、大豆	1.20 ha	- ha	米、麦、大豆	1.20 ha	- ha	省略	小里集落営農組合
644	認農	〇〇 〇〇	米、麦、大豆	6.25 ha	- ha	米、麦、大豆	6.25 ha	- ha	省略	小里集落営農組合
645	利用者	〇〇 〇〇	米	0.43 ha	- ha	米	0.43 ha	- ha	省略	
646	認農	〇〇 〇〇	米、きゅうり(施設)	8.39 ha	- ha	米、きゅうり(施設)	8.39 ha	- ha	省略	小里集落営農組合
647	利用者	〇〇 〇〇〇	米	0.38 ha	- ha	米	0.38 ha	- ha	省略	
648	利用者	〇〇 〇〇〇	米	1.19 ha	- ha	米	1.19 ha	- ha	省略	
649	利用者	〇〇 〇〇	米	0.82 ha	- ha	米	0.82 ha	- ha	省略	小里集落営農組合
650	利用者	〇〇 〇〇	米、麦、大豆	1.63 ha	- ha	米、麦、大豆	1.63 ha	- ha	省略	小里集落営農組合
651	利用者	〇〇 〇〇	米	0.45 ha	- ha	米	0.45 ha	- ha	省略	小里集落営農組合
652	利用者	〇〇 〇	米、麦、大豆	2.89 ha	- ha	米、麦、大豆	2.89 ha	- ha	省略	小里集落営農組合
653	利用者	〇〇 〇	米	0.21 ha	- ha	米	0.21 ha	- ha	省略	
654	利用者	〇〇 〇〇	米、麦、大豆	1.95 ha	- ha	米、麦、大豆	1.95 ha	- ha	省略	
655	利用者	〇〇 〇〇	米	0.28 ha	- ha	米	0.28 ha	- ha	省略	
656	利用者	〇〇 〇〇〇	米	0.20 ha	- ha	米	0.20 ha	- ha	省略	
657	利用者	〇〇 〇〇	米	0.12 ha	- ha	米	0.12 ha	- ha	省略	
658	利用者	〇〇 〇〇	米、麦、大豆	1.00 ha	- ha	米、麦、大豆	1.00 ha	- ha	省略	東高木地区営農組合
659	利用者	〇〇 〇	米、麦、大豆	1.78 ha	- ha	米、麦、大豆	1.78 ha	- ha	省略	東高木地区営農組合
660	利用者	〇〇 〇〇	米、麦、大豆	4.83 ha	- ha	米、麦、大豆	4.83 ha	- ha	省略	東高木地区営農組合
661	利用者	〇〇 〇〇	米	0.30 ha	- ha	米	0.30 ha	- ha	省略	
662	利用者	〇〇 〇〇〇	米	0.36 ha	- ha	米	0.36 ha	- ha	省略	
663	利用者	〇〇 〇〇〇	米	0.86 ha	- ha	米	0.86 ha	- ha	省略	東高木地区営農組合
664	利用者	〇〇 〇	米	1.71 ha	- ha	米	1.71 ha	- ha	省略	
665	利用者	〇〇 〇〇	米	0.43 ha	- ha	米	0.43 ha	- ha	省略	
666	利用者	〇〇 〇〇	米	0.10 ha	- ha	米	0.10 ha	- ha	省略	
667	利用者	〇 〇〇	米	1.39 ha	- ha	米	1.39 ha	- ha	省略	
668	利用者	〇〇 〇〇	米	0.26 ha	- ha	米	0.26 ha	- ha	省略	
669	利用者	〇〇 〇〇〇	米、麦、大豆	1.18 ha	- ha	米、麦、大豆	1.18 ha	- ha	省略	東高木地区営農組合
670	利用者	〇〇 〇〇〇	米	0.14 ha	- ha	米	0.14 ha	- ha	省略	
671	認農	〇〇 〇	米、麦、大豆	6.42 ha	- ha	米、麦、大豆	6.42 ha	- ha	省略	東高木地区営農組合
672	利用者	〇〇 〇〇	野菜	0.01 ha	- ha	野菜	0.01 ha	- ha	省略	東高木地区営農組合
673	利用者	〇〇 〇〇	米	0.35 ha	- ha	米	0.35 ha	- ha	省略	東高木地区営農組合
674	利用者	〇〇 〇〇	米	0.68 ha	- ha	米	0.68 ha	- ha	省略	
675	利用者	〇〇 〇〇	米	0.34 ha	- ha	米	0.34 ha	- ha	省略	
676	利用者	〇〇 〇〇	米	0.55 ha	- ha	米	0.55 ha	- ha	省略	
677	利用者	〇〇 〇〇	米、麦、大豆	0.40 ha	- ha	米、麦、大豆	0.40 ha	- ha	省略	東高木地区営農組合
678	利用者	〇〇 〇〇	米	1.56 ha	- ha	米	1.56 ha	- ha	省略	
679	利用者	〇〇 〇〇	米	0.22 ha	- ha	米	0.22 ha	- ha	省略	東高木地区営農組合
680	利用者	〇〇 〇〇	米	0.42 ha	- ha	米	0.42 ha	- ha	省略	
681	利用者	〇〇 〇〇	米	0.58 ha	- ha	米	0.58 ha	- ha	省略	東高木地区営農組合
682	認農	〇〇 〇〇	米、大豆、イチゴ(施設)	7.31 ha	- ha	米、大豆、イチゴ(施設)	7.31 ha	- ha	省略	
683	利用者	〇〇 〇〇	米	0.16 ha	- ha	米	0.16 ha	- ha	省略	
684	利用者	〇〇 〇〇〇	米	0.55 ha	- ha	米	0.55 ha	- ha	省略	
685	利用者	〇〇 〇〇	米	0.10 ha	- ha	米	0.10 ha	- ha	省略	
686	利用者	〇〇 〇〇〇	米	0.25 ha	- ha	米	0.25 ha	- ha	省略	
687	認新	〇〇 〇〇	米、麦、大豆	3.69 ha	- ha	米、麦、大豆	3.69 ha	- ha	省略	東高木地区営農組合
688	利用者	〇〇〇 〇〇	米	1.10 ha	- ha	米	1.10 ha	- ha	省略	
689	利用者	〇〇 〇〇	米、麦、大豆	1.67 ha	- ha	米、麦、大豆	1.67 ha	- ha	省略	東高木地区営農組合
690	利用者	〇〇 〇〇	米	0.31 ha	- ha	米	0.31 ha	- ha	省略	
691	利用者	〇〇 〇〇	米	0.10 ha	- ha	米	0.10 ha	- ha	省略	
692	利用者	〇〇 〇〇	米	0.13 ha	- ha	米	0.13 ha	- ha	省略	
693	利用者	〇〇 〇	米	0.80 ha	- ha	米	0.80 ha	- ha	省略	
694	利用者	〇〇 〇〇	米	0.50 ha	- ha	米	0.50 ha	- ha	省略	
695	利用者	〇〇 〇〇	米	0.31 ha	- ha	米	0.31 ha	- ha	省略	
696	利用者	〇〇 〇〇	米、麦、大豆	2.82 ha	- ha	米、麦、大豆	2.82 ha	- ha	省略	東高木地区営農組合
697	利用者	〇〇 〇	米	0.44 ha	- ha	米	0.44 ha	- ha	省略	
698	利用者	〇 〇	米、野菜	0.49 ha	- ha	米、野菜	0.49 ha	- ha	省略	
699	利用者	〇 〇〇	米	0.66 ha	- ha	米	0.66 ha	- ha	省略	
700	利用者	〇〇 〇〇〇	米	1.82 ha	- ha	米	1.82 ha	- ha	省略	
701	利用者	〇〇 〇〇	米	0.22 ha	- ha	米	0.22 ha	- ha	省略	
702	利用者	〇〇 〇〇	米、麦、大豆	1.62 ha	- ha	米、麦、大豆	1.62 ha	- ha	省略	東高木地区営農組合
703	認農	〇〇 〇〇	米	1.93 ha	- ha	米	1.93 ha	- ha	省略	
704	利用者	〇〇 〇〇〇	米	1.52 ha	- ha	米	1.52 ha	- ha	省略	
705	利用者	〇〇 〇〇	米	1.22 ha	- ha	米	1.22 ha	- ha	省略	
706	利用者	〇〇 〇〇	米	1.00 ha	- ha	米	1.00 ha	- ha	省略	
707	利用者	〇〇 〇〇〇	米	0.28 ha	- ha	米	0.28 ha	- ha	省略	
708	利用者	〇〇 〇〇	アスパラ(施設)	0.25 ha	- ha	アスパラ(施設)	0.25 ha	- ha	省略	
709	利用者	〇〇 〇〇	米、麦、大豆	2.09 ha	- ha	米、麦、大豆	2.09 ha	- ha	省略	
710	利用者	〇〇 〇〇	米	0.62 ha	- ha	米	0.62 ha	- ha	省略	

属性	農業を担う者 (氏名・名称)	現状				10年後 (目標年度:令和 15 年度)					備考			
		経営作目等	経営面積	作業受託面積		経営作目等	経営面積	作業受託面積	目標地図上の表示					
711	利用者	〇〇 〇〇	アスパラ(施設)	0.31	ha	-	ha	アスパラ(施設)	0.31	ha	-	ha	省略	
712	利用者	〇〇 〇〇〇	米、小葱(施設)	1.67	ha	-	ha	米、小葱(施設)	1.67	ha	-	ha	省略	
713	認農	〇〇 〇〇	米、麦、大豆	8.75	ha	-	ha	米、麦、大豆	8.75	ha	-	ha	省略	
714	利用者	〇〇 〇〇	米	0.34	ha	-	ha	米	0.34	ha	-	ha	省略	
715	利用者	〇〇 〇〇	米	0.40	ha	-	ha	米	0.40	ha	-	ha	省略	
716	利用者	〇〇 〇〇	米	0.14	ha	-	ha	米	0.14	ha	-	ha	省略	
717	利用者	〇〇 〇	米	0.18	ha	-	ha	米	0.18	ha	-	ha	省略	
718	利用者	〇〇 〇〇	米	0.13	ha	-	ha	米	0.13	ha	-	ha	省略	
719	利用者	〇〇 〇〇	米	0.78	ha	-	ha	米	0.78	ha	-	ha	省略	
720	利用者	〇〇 〇〇	米	0.20	ha	-	ha	米	0.20	ha	-	ha	省略	
721	利用者	〇〇 〇〇	米	0.21	ha	-	ha	米	0.21	ha	-	ha	省略	
722	利用者	〇〇 〇〇	米	0.16	ha	-	ha	米	0.16	ha	-	ha	省略	
723	利用者	〇〇 〇〇〇	米	1.03	ha	-	ha	米	1.03	ha	-	ha	省略	
724	利用者	〇〇 〇〇	米	0.50	ha	-	ha	米	0.50	ha	-	ha	省略	
725	利用者	〇〇 〇〇〇	米	0.14	ha	-	ha	米	0.14	ha	-	ha	省略	
726	利用者	〇〇 〇	米	0.44	ha	-	ha	米	0.44	ha	-	ha	省略	
727	利用者	〇〇 〇〇	米	0.39	ha	-	ha	米	0.39	ha	-	ha	省略	
728	利用者	〇〇 〇〇	米	0.74	ha	-	ha	米	0.74	ha	-	ha	省略	
729	利用者	〇〇 〇〇	米	0.34	ha	-	ha	米	0.34	ha	-	ha	省略	
730	利用者	〇〇 〇〇	米	0.76	ha	-	ha	米	0.76	ha	-	ha	省略	
731	利用者	〇〇 〇〇	米	0.15	ha	-	ha	米	0.15	ha	-	ha	省略	
732	利用者	〇〇 〇〇	米	1.06	ha	-	ha	米	1.06	ha	-	ha	省略	
733	利用者	〇〇 〇〇	米	0.90	ha	-	ha	米	0.90	ha	-	ha	省略	
734	利用者	〇〇 〇〇	米、麦、大豆	1.47	ha	-	ha	米、麦、大豆	1.47	ha	-	ha	省略	
735	利用者	〇〇 〇	米	0.56	ha	-	ha	米	0.56	ha	-	ha	省略	
736	利用者	〇〇 〇	米	0.11	ha	-	ha	米	0.11	ha	-	ha	省略	
737	利用者	〇 〇〇〇	米	0.20	ha	-	ha	米	0.20	ha	-	ha	省略	
738	利用者	〇〇 〇〇	米	0.59	ha	-	ha	米	0.59	ha	-	ha	省略	
739	利用者	〇〇 〇〇	米、露地野菜	1.05	ha	-	ha	米、露地野菜	1.05	ha	-	ha	省略	
740	利用者	〇〇 〇〇	米	0.45	ha	-	ha	米	0.45	ha	-	ha	省略	
741	利用者	〇〇 〇〇	米	0.45	ha	-	ha	米	0.45	ha	-	ha	省略	
742	利用者	〇〇 〇〇	米	0.27	ha	-	ha	米	0.27	ha	-	ha	省略	
743	利用者	〇〇 〇〇	米	1.30	ha	-	ha	米	1.30	ha	-	ha	省略	
744	利用者	〇〇 〇〇	米	0.26	ha	-	ha	米	0.26	ha	-	ha	省略	
745	利用者	〇〇 〇〇	米	0.98	ha	-	ha	米	0.98	ha	-	ha	省略	
746	利用者	〇〇 〇〇	米	0.17	ha	-	ha	米	0.17	ha	-	ha	省略	
747	利用者	〇〇 〇〇〇	米、麦、大豆	1.23	ha	-	ha	米、麦、大豆	1.23	ha	-	ha	省略	
748	利用者	〇〇 〇〇	米	0.10	ha	-	ha	米	0.10	ha	-	ha	省略	
749	利用者	〇〇 〇〇	米	0.11	ha	-	ha	米	0.11	ha	-	ha	省略	
750	利用者	〇〇 〇〇	米	0.13	ha	-	ha	米	0.13	ha	-	ha	省略	
751	利用者	〇〇 〇〇	米	0.13	ha	-	ha	米	0.13	ha	-	ha	省略	
752	利用者	〇〇 〇〇	米、麦、大豆	0.14	ha	-	ha	米、麦、大豆	0.14	ha	-	ha	省略	
753	利用者	〇〇 〇	米	0.57	ha	-	ha	米	0.57	ha	-	ha	省略	
754	利用者	〇〇 〇	米	0.13	ha	-	ha	米	0.13	ha	-	ha	省略	
755	利用者	〇〇 〇〇〇	米	0.70	ha	-	ha	米	0.70	ha	-	ha	省略	
756	利用者	〇〇 〇〇	米	0.36	ha	-	ha	米	0.36	ha	-	ha	省略	
757	利用者	〇〇 〇〇	米	0.42	ha	-	ha	米	0.42	ha	-	ha	省略	
758	利用者	〇〇 〇〇	米	0.49	ha	-	ha	米	0.49	ha	-	ha	省略	
759	利用者	〇〇 〇	米	0.53	ha	-	ha	米	0.53	ha	-	ha	省略	
760	利用者	〇〇 〇〇〇	米	0.99	ha	-	ha	米	0.99	ha	-	ha	省略	
761	利用者	〇〇 〇〇	米	0.91	ha	-	ha	米	0.91	ha	-	ha	省略	
762	利用者	〇〇 〇〇	米	0.33	ha	-	ha	米	0.33	ha	-	ha	省略	
763	利用者	〇〇 〇〇	米	0.29	ha	-	ha	米	0.29	ha	-	ha	省略	
764	利用者	〇〇 〇〇	米	0.15	ha	-	ha	米	0.15	ha	-	ha	省略	
765	利用者	〇〇 〇	アスパラ(施設)	0.52	ha	-	ha	アスパラ(施設)	0.52	ha	-	ha	省略	
766	利用者	〇〇 〇〇	米	0.54	ha	-	ha	米	0.54	ha	-	ha	省略	
767	利用者	〇〇〇〇・〇〇 〇	米	0.76	ha	-	ha	米	0.76	ha	-	ha	省略	
768	認農	〇〇 〇〇	米、イチゴ(施設)	8.81	ha	-	ha	米、イチゴ(施設)	8.81	ha	-	ha	省略	
769	利用者	〇〇 〇〇	米	0.12	ha	-	ha	米	0.12	ha	-	ha	省略	
770	認農	〇〇 〇〇	米、麦、大豆	2.06	ha	-	ha	米、麦、大豆	2.06	ha	-	ha	省略	
771	認農	〇〇 〇〇	米	0.98	ha	-	ha	米	0.98	ha	-	ha	省略	
772	利用者	〇 〇〇	米	0.24	ha	-	ha	米	0.24	ha	-	ha	省略	
773	利用者	〇〇 〇〇	米	0.11	ha	-	ha	米	0.11	ha	-	ha	省略	
774	利用者	〇〇 〇〇	米	0.14	ha	-	ha	米	0.14	ha	-	ha	省略	
775	認農	〇〇 〇	米、麦、大豆	4.77	ha	-	ha	米、麦、大豆	4.77	ha	-	ha	省略	
776	利用者	〇〇 〇	植木	0.98	ha	-	ha	植木	0.98	ha	-	ha	省略	
777	利用者	〇〇 〇〇	米	0.75	ha	-	ha	米	0.75	ha	-	ha	省略	
778	利用者	〇〇 〇	米	0.22	ha	-	ha	米	0.22	ha	-	ha	省略	
779	利用者	〇〇 〇〇	米	0.33	ha	-	ha	米	0.33	ha	-	ha	省略	
780	利用者	〇〇 〇	米	0.11	ha	-	ha	米	0.11	ha	-	ha	省略	
781	利用者	〇〇 〇〇	米、麦、大豆	0.86	ha	-	ha	米、麦、大豆	0.86	ha	-	ha	省略	きんりゅう営農組合
782	利用者	〇〇 〇〇	米	0.16	ha	-	ha	米	0.16	ha	-	ha	省略	きんりゅう営農組合
783	利用者	〇〇 〇〇	米	0.23	ha	-	ha	米	0.23	ha	-	ha	省略	
784	利用者	〇〇 〇〇	米、麦、大豆	2.16	ha	-	ha	米、麦、大豆	2.16	ha	-	ha	省略	
785	利用者	〇〇 〇〇	米	0.27	ha	-	ha	米	0.27	ha	-	ha	省略	
786	利用者	〇〇 〇〇〇	米	0.03	ha	-	ha	米	0.03	ha	-	ha	省略	きんりゅう営農組合
787	利用者	〇〇 〇〇	米、麦、大豆	0.62	ha	-	ha	米、麦、大豆	0.62	ha	-	ha	省略	きんりゅう営農組合
788	利用者	〇〇 〇〇	米	0.11	ha	-	ha	米	0.11	ha	-	ha	省略	
789	利用者	〇〇 〇〇	米	0.15	ha	-	ha	米	0.15	ha	-	ha	省略	

No.	属性	農業を担う者 (氏名・名称)	現状			10年後 (目標年度:令和 15 年度)								
			経営作目等	経営面積	作業受託 面積	経営作目等	経営面積	作業受託 面積	目標地図上の 表示	備考				
											ha	ha	ha	ha
790	利用者	〇〇 〇〇	米、麦、大豆	1.47	ha	-	ha	米、麦、大豆	1.47	ha	-	ha	省略	きんりゆう営農組合
791	利用者	〇〇 〇〇	米	0.22	ha	-	ha	米	0.22	ha	-	ha	省略	
792	利用者	〇 〇〇	米、麦、大豆	0.83	ha	-	ha	米、麦、大豆	0.83	ha	-	ha	省略	きんりゆう営農組合
793	認農	〇〇 〇〇	米、麦、大豆	9.40	ha	-	ha	米、麦、大豆	9.40	ha	-	ha	省略	
794	認農	横〇〇〇〇〇〇〇	米	5.72	ha	-	ha	米	5.72	ha	-	ha	省略	
795	利用者	〇〇 〇〇	米	0.19	ha	-	ha	米	0.19	ha	-	ha	省略	
796	利用者	〇〇 〇〇	米	1.01	ha	-	ha	米	1.01	ha	-	ha	省略	
797	利用者	〇〇 〇〇〇	米	0.18	ha	-	ha	米	0.18	ha	-	ha	省略	
798	利用者	〇〇 〇〇	米	0.31	ha	-	ha	米	0.31	ha	-	ha	省略	
799	利用者	〇〇 〇〇	米、麦、大豆	1.17	ha	-	ha	米、麦、大豆	1.17	ha	-	ha	省略	きんりゆう営農組合
800	利用者	〇〇 〇〇	米、野菜	0.35	ha	-	ha	米、野菜	0.35	ha	-	ha	省略	
801	利用者	〇〇 〇〇	米、麦、大豆	1.34	ha	-	ha	米、麦、大豆	1.34	ha	-	ha	省略	きんりゆう営農組合
802	利用者	〇〇 〇	米、麦、大豆	1.83	ha	-	ha	米、麦、大豆	1.83	ha	-	ha	省略	きんりゆう営農組合
803	利用者	〇〇 〇〇	米、麦、大豆	1.48	ha	-	ha	米、麦、大豆	1.48	ha	-	ha	省略	きんりゆう営農組合
804	利用者	〇〇 〇〇	米	0.11	ha	-	ha	米	0.11	ha	-	ha	省略	
805	利用者	〇 〇〇	米、麦、大豆	0.41	ha	-	ha	米、麦、大豆	0.41	ha	-	ha	省略	
806	利用者	〇〇 〇〇〇	米	0.14	ha	-	ha	米	0.14	ha	-	ha	省略	
807	利用者	〇〇 〇〇	米	0.17	ha	-	ha	米	0.17	ha	-	ha	省略	
808	認農	〇〇 〇〇	米、麦、大豆	12.32	ha	-	ha	米、麦、大豆	12.32	ha	-	ha	省略	きんりゆう営農組合
809	利用者	〇〇 〇〇	米	0.27	ha	-	ha	米	0.27	ha	-	ha	省略	
810	認農	〇〇 〇〇	米、なす(施設)	4.87	ha	-	ha	米、なす(施設)	4.87	ha	-	ha	省略	
811	利用者	〇〇 〇〇〇	きゅうり(施設)	0.78	ha	-	ha	きゅうり(施設)	0.78	ha	-	ha	省略	
812	利用者	〇〇 〇〇	米	0.28	ha	-	ha	米	0.28	ha	-	ha	省略	
813	利用者	〇〇 〇〇	花き	0.24	ha	-	ha	花き	0.24	ha	-	ha	省略	
814	利用者	〇〇 〇〇	米	0.37	ha	-	ha	米	0.37	ha	-	ha	省略	
815	利用者	〇〇 〇	米、麦、大豆	1.26	ha	-	ha	米、麦、大豆	1.26	ha	-	ha	省略	きんりゆう営農組合
816	利用者	〇〇 〇〇	米	0.22	ha	-	ha	米	0.22	ha	-	ha	省略	
817	利用者	〇〇 〇	米	0.43	ha	-	ha	米	0.43	ha	-	ha	省略	
818	利用者	〇〇 〇〇	米	0.12	ha	-	ha	米	0.12	ha	-	ha	省略	
819	利用者	〇〇 〇〇	米	0.10	ha	-	ha	米	0.10	ha	-	ha	省略	
820	認農	〇〇 〇〇〇	花き(施設)	0.77	ha	-	ha	花き(施設)	0.77	ha	-	ha	省略	
821	利用者	〇〇 〇	米	0.12	ha	-	ha	米	0.12	ha	-	ha	省略	
822	利用者	〇〇 〇	イチゴ(施設)	0.30	ha	-	ha	イチゴ(施設)	0.30	ha	-	ha	省略	
823	利用者	〇〇 〇〇	野菜	0.14	ha	-	ha	野菜	0.14	ha	-	ha	省略	
824	利用者	〇〇 〇〇	米、牧草	2.13	ha	-	ha	米、牧草	2.13	ha	-	ha	省略	
825	利用者	〇〇 〇〇	米	0.14	ha	-	ha	米	0.14	ha	-	ha	省略	
826	認農	〇〇 〇〇	米、大豆、牧草	12.38	ha	-	ha	米、大豆、牧草	12.38	ha	-	ha	省略	
827	利用者	〇〇 〇	米、大豆	0.84	ha	-	ha	米、大豆	0.84	ha	-	ha	省略	きんりゆう営農組合
828	利用者	〇〇 〇〇	米、大豆	2.12	ha	-	ha	米、大豆	2.12	ha	-	ha	省略	きんりゆう営農組合
829	利用者	〇〇 〇〇	米、麦、大豆	3.13	ha	-	ha	米、麦、大豆	3.13	ha	-	ha	省略	きんりゆう営農組合
830	利用者	〇〇 〇〇〇	米	0.15	ha	-	ha	米	0.15	ha	-	ha	省略	
831	利用者	〇 〇〇	米	0.20	ha	-	ha	米	0.20	ha	-	ha	省略	
832	利用者	〇〇 〇〇	米	0.15	ha	-	ha	米	0.15	ha	-	ha	省略	
833	認農	〇〇 〇〇	米、麦、大豆	1.77	ha	-	ha	米、麦、大豆	1.77	ha	-	ha	省略	きんりゆう営農組合
834	利用者	〇〇 〇〇	米	0.12	ha	-	ha	米	0.12	ha	-	ha	省略	
835	認農	〇〇 〇〇	米、麦、大豆	3.15	ha	-	ha	米、麦、大豆	3.15	ha	-	ha	省略	きんりゆう営農組合
836	利用者	〇〇 〇〇	米、大豆、野菜	0.35	ha	-	ha	米、大豆、野菜	0.35	ha	-	ha	省略	きんりゆう営農組合
837	利用者	〇〇 〇	米、大豆	1.22	ha	-	ha	米、大豆	1.22	ha	-	ha	省略	きんりゆう営農組合
838	利用者	〇〇 〇〇	米	0.22	ha	-	ha	米	0.22	ha	-	ha	省略	
839	利用者	〇〇 〇〇〇	米、麦、大豆	2.15	ha	-	ha	米、麦、大豆	2.15	ha	-	ha	省略	きんりゆう営農組合
840	利用者	〇〇 〇〇〇	米	0.15	ha	-	ha	米	0.15	ha	-	ha	省略	
841	利用者	〇〇 〇〇	米、麦、大豆	2.62	ha	-	ha	米、麦、大豆	2.62	ha	-	ha	省略	きんりゆう営農組合
842	利用者	〇〇 〇〇	米	0.15	ha	-	ha	米	0.15	ha	-	ha	省略	
843	認農	〇〇 〇〇	米、麦、大豆	2.74	ha	-	ha	米、麦、大豆	2.74	ha	-	ha	省略	きんりゆう営農組合
844	利用者	〇〇 〇〇	米	0.15	ha	-	ha	米	0.15	ha	-	ha	省略	
845	利用者	〇〇 〇〇〇	米	0.17	ha	-	ha	米	0.17	ha	-	ha	省略	
846	利用者	〇〇 〇〇	米、麦、大豆	1.74	ha	-	ha	米、麦、大豆	1.74	ha	-	ha	省略	きんりゆう営農組合
847	利用者	〇〇 〇〇〇	米	0.15	ha	-	ha	米	0.15	ha	-	ha	省略	
848	利用者	〇〇 〇〇	米	0.54	ha	-	ha	米	0.54	ha	-	ha	省略	
849	利用者	〇 〇〇	イチゴ(施設)	0.36	ha	-	ha	イチゴ(施設)	0.36	ha	-	ha	省略	きんりゆう営農組合
850	利用者	〇〇 〇〇	米、大豆	0.50	ha	-	ha	米、大豆	0.50	ha	-	ha	省略	きんりゆう営農組合
851	利用者	〇〇 〇〇	米、麦、大豆	0.96	ha	-	ha	米、麦、大豆	0.96	ha	-	ha	省略	きんりゆう営農組合
852	利用者	〇〇 〇〇	米	0.10	ha	-	ha	米	0.10	ha	-	ha	省略	
853	利用者	〇〇 〇〇〇	米、大豆	1.56	ha	-	ha	米、大豆	1.56	ha	-	ha	省略	きんりゆう営農組合
854	利用者	〇〇 〇〇	米	0.96	ha	-	ha	米	0.96	ha	-	ha	省略	きんりゆう営農組合
855	利用者	〇〇 〇〇	米、大豆	0.48	ha	-	ha	米、大豆	0.48	ha	-	ha	省略	きんりゆう営農組合
856	認農	〇〇 〇〇	米、麦、大豆	17.27	ha	-	ha	米、麦、大豆	17.27	ha	-	ha	省略	
857	利用者	〇〇 〇〇	米	0.81	ha	-	ha	米	0.81	ha	-	ha	省略	きんりゆう営農組合
858	利用者	〇〇 〇〇	米、麦、大豆	3.26	ha	-	ha	米、麦、大豆	3.26	ha	-	ha	省略	きんりゆう営農組合
859	利用者	〇〇 〇〇	米、麦、大豆	1.90	ha	-	ha	米、麦、大豆	1.90	ha	-	ha	省略	きんりゆう営農組合
860	利用者	〇〇 〇〇	米、イチゴ(施設)	1.64	ha	-	ha	米、イチゴ(施設)	1.64	ha	-	ha	省略	きんりゆう営農組合
861	認新	〇〇 〇〇	米	2.18	ha	-	ha	米	2.18	ha	-	ha	省略	きんりゆう営農組合
862	利用者	〇〇 〇	米	0.11	ha	-	ha	米	0.11	ha	-	ha	省略	
863	利用者	〇〇 〇〇	米、麦、大豆	2.01	ha	-	ha	米、麦、大豆	2.01	ha	-	ha	省略	きんりゆう営農組合
864	利用者	〇〇 〇〇	米	0.15	ha	-	ha	米	0.15	ha	-	ha	省略	
865	認農	〇 〇〇	米、大豆、イチゴ(施設)	3.52	ha	-	ha	米、大豆、イチゴ(施設)	3.52	ha	-	ha	省略	きんりゆう営農組合
866	認農	〇 〇〇	米、麦、大豆	9.71	ha	-	ha	米、麦、大豆	9.71	ha	-	ha	省略	きんりゆう営農組合
867	利用者	〇〇 〇〇	米、大豆、イチゴ(施設)	1.78	ha	-	ha	米、大豆、イチゴ(施設)	1.78	ha	-	ha	省略	きんりゆう営農組合
868	利用者	〇〇 〇〇	米、大豆、花き(施設)	1.29	ha	-	ha	米、大豆、花き(施設)	1.29	ha	-	ha	省略	きんりゆう営農組合

属性	農業を担う者 (氏名・名称)	現状			10年後 (目標年度:令和 15 年度)									
		経営作目等	経営面積	作業受託 面積	経営作目等	経営面積	作業受託 面積	目標地図上の 表示	備考					
869	利用者	〇〇 〇〇	米、麦、大豆	0.33	ha	-	ha	米、麦、大豆	0.33	ha	-	ha	省略	きんりゅう営農組合
870	認農	〇〇 〇〇	米、麦、大豆	8.95	ha	-	ha	米、麦、大豆	8.95	ha	-	ha	省略	きんりゅう営農組合
871	利用者	〇〇 〇〇	米	0.07	ha	-	ha	米	0.07	ha	-	ha	省略	きんりゅう営農組合
872	利用者	〇〇 〇〇〇	米	0.19	ha	-	ha	米	0.19	ha	-	ha	省略	
873	利用者	〇〇 〇〇	米	0.10	ha	-	ha	米	0.10	ha	-	ha	省略	
874	利用者	〇〇 〇〇	米、麦、大豆	1.76	ha	-	ha	米、麦、大豆	1.76	ha	-	ha	省略	きんりゅう営農組合
875	利用者	〇〇 〇〇	米、麦、大豆	1.51	ha	-	ha	米、麦、大豆	1.51	ha	-	ha	省略	きんりゅう営農組合
876	認農	〇〇 〇〇	米、イチゴ(施設)	2.15	ha	-	ha	米、イチゴ(施設)	2.15	ha	-	ha	省略	きんりゅう営農組合
877	利用者	〇〇 〇〇	米、麦、大豆	1.82	ha	-	ha	米、麦、大豆	1.82	ha	-	ha	省略	きんりゅう営農組合
878	利用者	〇〇〇 〇	米、麦、大豆	0.86	ha	-	ha	米、麦、大豆	0.86	ha	-	ha	省略	きんりゅう営農組合
879	利用者	〇〇 〇	米、麦、大豆	1.58	ha	-	ha	米、麦、大豆	1.58	ha	-	ha	省略	きんりゅう営農組合
880	利用者	〇〇 〇	米、麦、大豆	0.99	ha	-	ha	米、麦、大豆	0.99	ha	-	ha	省略	きんりゅう営農組合
881	利用者	〇〇 〇〇	米、麦、大豆	2.34	ha	-	ha	米、麦、大豆	2.34	ha	-	ha	省略	きんりゅう営農組合
882	利用者	〇〇 〇	米	0.11	ha	-	ha	米	0.11	ha	-	ha	省略	
883	利用者	〇〇 〇〇	米、麦、大豆	2.84	ha	-	ha	米、麦、大豆	2.84	ha	-	ha	省略	きんりゅう営農組合
884	利用者	〇 〇〇	米、麦、大豆	2.75	ha	-	ha	米、麦、大豆	2.75	ha	-	ha	省略	きんりゅう営農組合
885	利用者	〇 〇	米	0.13	ha	-	ha	米	0.13	ha	-	ha	省略	
886	認農	〇〇 〇〇	米、麦、大豆	4.04	ha	-	ha	米、麦、大豆	4.04	ha	-	ha	省略	きんりゅう営農組合
887	利用者	〇〇 〇〇〇	米	0.24	ha	-	ha	米	0.24	ha	-	ha	省略	
888	利用者	〇〇 〇〇	米、麦、大豆	1.83	ha	-	ha	米、麦、大豆	1.83	ha	-	ha	省略	きんりゅう営農組合
889	利用者	〇〇 〇〇	花木	0.15	ha	-	ha	花木	0.15	ha	-	ha	省略	
890	認農	〇〇 〇〇	米、麦、大豆	5.48	ha	-	ha	米、麦、大豆	5.48	ha	-	ha	省略	
891	利用者	〇〇 〇	米、麦、大豆	2.35	ha	-	ha	米、麦、大豆	2.35	ha	-	ha	省略	
892	利用者	〇〇 〇〇	米	0.21	ha	-	ha	米	0.21	ha	-	ha	省略	
893	認農	〇 〇〇	米、麦、大豆	6.10	ha	-	ha	米、麦、大豆	6.10	ha	-	ha	省略	
894	利用者	〇〇 〇〇	米、麦、大豆	2.15	ha	-	ha	米、麦、大豆	2.15	ha	-	ha	省略	
895	利用者	〇〇 〇〇	米、麦、大豆	4.17	ha	-	ha	米、麦、大豆	4.17	ha	-	ha	省略	上九郎営農組合
896	利用者	〇〇 〇〇	米	0.84	ha	-	ha	米	0.84	ha	-	ha	省略	上九郎営農組合
897	利用者	〇〇 〇〇	米	0.28	ha	-	ha	米	0.28	ha	-	ha	省略	
898	利用者	〇〇 〇〇	米、麦、大豆	2.74	ha	-	ha	米、麦、大豆	2.74	ha	-	ha	省略	上九郎営農組合
899	利用者	〇〇 〇〇	米	0.21	ha	-	ha	米	0.21	ha	-	ha	省略	
900	利用者	〇〇 〇〇	米、麦、大豆	3.30	ha	-	ha	米、麦、大豆	3.30	ha	-	ha	省略	上九郎営農組合
901	利用者	〇〇 〇〇	米	0.32	ha	-	ha	米	0.32	ha	-	ha	省略	
902	利用者	〇〇 〇〇〇	米、麦、大豆	1.47	ha	-	ha	米、麦、大豆	1.47	ha	-	ha	省略	上九郎営農組合
903	利用者	〇〇 〇〇	米、麦、大豆	2.52	ha	-	ha	米、麦、大豆	2.52	ha	-	ha	省略	上九郎営農組合
904	利用者	〇〇 〇〇	米、麦、大豆	1.40	ha	-	ha	米、麦、大豆	1.40	ha	-	ha	省略	上九郎営農組合
905	利用者	〇〇 〇〇	米、麦、大豆	2.60	ha	-	ha	米、麦、大豆	2.60	ha	-	ha	省略	上九郎営農組合
906	利用者	〇〇 〇〇	米	0.22	ha	-	ha	米	0.22	ha	-	ha	省略	
907	利用者	〇〇 〇〇	米	0.20	ha	-	ha	米	0.20	ha	-	ha	省略	
908	利用者	〇〇 〇〇	米	0.05	ha	-	ha	米	0.05	ha	-	ha	省略	上九郎営農組合
909	利用者	〇〇 〇〇	米、麦、大豆	3.19	ha	-	ha	米、麦、大豆	3.19	ha	-	ha	省略	上九郎営農組合
910	利用者	〇〇 〇〇〇	米	0.46	ha	-	ha	米	0.46	ha	-	ha	省略	
911	利用者	〇〇〇 〇〇	米、麦、大豆	1.78	ha	-	ha	米、麦、大豆	1.78	ha	-	ha	省略	上九郎営農組合
912	利用者	〇〇 〇〇	米、麦、大豆	1.39	ha	-	ha	米、麦、大豆	1.39	ha	-	ha	省略	上九郎営農組合
913	利用者	〇〇 〇〇	米	0.12	ha	-	ha	米	0.12	ha	-	ha	省略	
914	利用者	〇〇 〇	米	0.20	ha	-	ha	米	0.20	ha	-	ha	省略	
915	利用者	〇〇 〇〇	米	0.07	ha	-	ha	米	0.07	ha	-	ha	省略	上九郎営農組合
916	利用者	〇〇 〇〇	米	0.61	ha	-	ha	米	0.61	ha	-	ha	省略	上九郎営農組合
917	利用者	〇〇 〇〇	米	0.32	ha	-	ha	米	0.32	ha	-	ha	省略	
918	利用者	〇〇 〇〇	米	0.23	ha	-	ha	米	0.23	ha	-	ha	省略	
919	利用者	〇〇 〇〇	米、麦、大豆	3.69	ha	-	ha	米、麦、大豆	3.69	ha	-	ha	省略	下九郎営農組合
920	認農	〇〇 〇〇	米、麦、大豆	3.34	ha	-	ha	米、麦、大豆	3.34	ha	-	ha	省略	下九郎営農組合
921	利用者	〇〇 〇〇	米、麦、大豆	3.23	ha	-	ha	米、麦、大豆	3.23	ha	-	ha	省略	下九郎営農組合
922	利用者	〇〇 〇〇	米、麦、大豆	2.63	ha	-	ha	米、麦、大豆	2.63	ha	-	ha	省略	下九郎営農組合
923	利用者	〇〇 〇〇	米、麦、大豆	10.14	ha	-	ha	米、麦、大豆	10.14	ha	-	ha	省略	下九郎営農組合
924	利用者	〇〇 〇〇	米、麦、大豆	2.82	ha	-	ha	米、麦、大豆	2.82	ha	-	ha	省略	下九郎営農組合
925	利用者	〇〇 〇〇	米	0.17	ha	-	ha	米	0.17	ha	-	ha	省略	
926	利用者	〇〇 〇〇	米、麦、大豆	5.18	ha	-	ha	米、麦、大豆	5.18	ha	-	ha	省略	下九郎営農組合
927	利用者	〇〇 〇〇	米	0.14	ha	-	ha	米	0.14	ha	-	ha	省略	
928	利用者	〇〇 〇〇	米、麦、大豆	1.53	ha	-	ha	米、麦、大豆	1.53	ha	-	ha	省略	下九郎営農組合
929	認農	〇〇 〇〇	米、麦、大豆	3.62	ha	-	ha	米、麦、大豆	3.62	ha	-	ha	省略	下九郎営農組合
930	利用者	〇 〇〇	米	0.34	ha	-	ha	米	0.34	ha	-	ha	省略	
931	利用者	〇〇 〇〇	米	0.67	ha	-	ha	米	0.67	ha	-	ha	省略	
932	利用者	〇〇 〇〇	米	0.24	ha	-	ha	米	0.24	ha	-	ha	省略	
933	利用者	〇〇〇 〇〇	米	0.37	ha	-	ha	米	0.37	ha	-	ha	省略	
934	利用者	〇〇 〇	米	0.32	ha	-	ha	米	0.32	ha	-	ha	省略	
935	利用者	〇〇 〇	米	0.10	ha	-	ha	米	0.10	ha	-	ha	省略	
936	利用者	〇〇〇 〇〇	米	0.15	ha	-	ha	米	0.15	ha	-	ha	省略	
937	利用者	〇〇 〇〇	イチゴ(施設)	0.59	ha	-	ha	イチゴ(施設)	0.59	ha	-	ha	省略	
938	利用者	〇〇 〇〇	アスパラ(施設)	0.40	ha	-	ha	アスパラ(施設)	0.40	ha	-	ha	省略	
939	利用者	〇〇 〇〇	米	0.79	ha	-	ha	米	0.79	ha	-	ha	省略	
940	認新	〇〇 〇〇	イチゴ(施設)	0.78	ha	-	ha	イチゴ(施設)	0.78	ha	-	ha	省略	
941	認新	〇〇 〇〇	アスパラ(施設)	0.36	ha	-	ha	アスパラ(施設)	0.36	ha	-	ha	省略	
942	認農	(合同)〇〇〇〇〇〇〇	米、麦、大豆	27.07	ha	-	ha	米、麦、大豆	27.07	ha	-	ha	省略	
943	利用者	〇〇 〇〇〇	米	0.24	ha	-	ha	米	0.24	ha	-	ha	省略	
944	利用者	〇〇 〇〇	米	0.40	ha	-	ha	米	0.40	ha	-	ha	省略	
945	利用者	〇〇 〇〇	米	1.85	ha	-	ha	米	1.85	ha	-	ha	省略	
946	利用者	〇〇 〇〇	米	0.60	ha	-	ha	米	0.60	ha	-	ha	省略	
947	利用者	〇〇 〇〇	米	1.55	ha	-	ha	米	1.55	ha	-	ha	省略	

属性	農業を担う者 (氏名・名称)	現状			10年後 (目標年度:令和 15 年度)									
		経営作目等	経営面積	作業受託 面積	経営作目等	経営面積	作業受託 面積	目標地図上の 表示	備考					
948	利用者	〇〇〇	米	0.93	ha	-	ha	米	0.93	ha	-	ha	省略	
949	利用者	〇〇〇〇	米	0.50	ha	-	ha	米	0.50	ha	-	ha	省略	
950	利用者	〇〇〇	米	0.74	ha	-	ha	米	0.74	ha	-	ha	省略	
951	利用者	〇〇〇〇	米	0.99	ha	-	ha	米	0.99	ha	-	ha	省略	
952	利用者	〇〇〇〇	米	0.45	ha	-	ha	米	0.45	ha	-	ha	省略	
953	利用者	〇〇〇〇〇	米	0.39	ha	-	ha	米	0.39	ha	-	ha	省略	
954	利用者	〇〇〇〇	米	0.71	ha	-	ha	米	0.71	ha	-	ha	省略	
955	利用者	〇〇〇〇	米	0.26	ha	-	ha	米	0.26	ha	-	ha	省略	
956	利用者	〇〇〇	米	0.83	ha	-	ha	米	0.83	ha	-	ha	省略	
957	利用者	〇〇〇〇	米	0.40	ha	-	ha	米	0.40	ha	-	ha	省略	
958	利用者	〇〇〇	米	0.79	ha	-	ha	米	0.79	ha	-	ha	省略	
959	利用者	〇〇〇〇	米	1.52	ha	-	ha	米	1.52	ha	-	ha	省略	
960	利用者	〇〇〇〇	米	0.86	ha	-	ha	米	0.86	ha	-	ha	省略	
961	利用者	〇〇〇〇〇	米	0.14	ha	-	ha	米	0.14	ha	-	ha	省略	
962	利用者	〇〇〇〇〇	米	0.44	ha	-	ha	米	0.44	ha	-	ha	省略	
963	利用者	〇〇〇〇	米、大豆	1.07	ha	-	ha	米、大豆	1.07	ha	-	ha	省略	
964	利用者	〇〇〇〇	米	2.15	ha	-	ha	米	2.15	ha	-	ha	省略	
965	認農	〇〇〇〇	米	2.68	ha	-	ha	米	2.68	ha	-	ha	省略	
966	利用者	〇〇〇〇	米	0.26	ha	-	ha	米	0.26	ha	-	ha	省略	
967	利用者	〇〇〇	米	0.83	ha	-	ha	米	0.83	ha	-	ha	省略	
968	利用者	〇〇〇〇	米、大豆	0.90	ha	-	ha	米、大豆	0.90	ha	-	ha	省略	
969	利用者	〇〇〇〇	米	1.18	ha	-	ha	米	1.18	ha	-	ha	省略	
970	利用者	〇〇〇〇	米	0.54	ha	-	ha	米	0.54	ha	-	ha	省略	
971	利用者	〇〇〇〇	米	0.86	ha	-	ha	米	0.86	ha	-	ha	省略	
972	利用者	〇〇〇〇	米	0.30	ha	-	ha	米	0.30	ha	-	ha	省略	
973	利用者	〇〇〇〇	米	0.11	ha	-	ha	米	0.11	ha	-	ha	省略	
974	利用者	〇〇〇〇〇	野菜	0.31	ha	-	ha	野菜	0.31	ha	-	ha	省略	
975	利用者	〇〇〇〇	米	0.11	ha	-	ha	米	0.11	ha	-	ha	省略	
976	利用者	〇〇〇〇〇	米	0.15	ha	-	ha	米	0.15	ha	-	ha	省略	
977	利用者	〇〇〇〇	米	0.61	ha	-	ha	米	0.61	ha	-	ha	省略	
978	利用者	〇〇〇〇〇	米	0.42	ha	-	ha	米	0.42	ha	-	ha	省略	
979	利用者	〇〇〇〇	米	0.52	ha	-	ha	米	0.52	ha	-	ha	省略	
980	利用者	〇〇〇〇	米	0.29	ha	-	ha	米	0.29	ha	-	ha	省略	
981	認農	〇〇〇〇	米	1.36	ha	-	ha	米	1.36	ha	-	ha	省略	
982	利用者	有〇〇〇〇〇〇〇〇〇〇	米	0.04	ha	-	ha	米	0.04	ha	-	ha	省略	
983	利用者	〇〇〇〇	米	0.41	ha	-	ha	米	0.41	ha	-	ha	省略	
984	利用者	〇〇〇〇	米、大豆、7スハラ(施設)	5.26	ha	-	ha	米、大豆、7スハラ(施設)	5.26	ha	-	ha	省略	下分町分営農生産組合
985	利用者	〇〇〇〇	米	0.22	ha	-	ha	米	0.22	ha	-	ha	省略	
986	利用者	〇〇〇	米	0.25	ha	-	ha	米	0.25	ha	-	ha	省略	
987	利用者	〇〇〇〇	米	0.26	ha	-	ha	米	0.26	ha	-	ha	省略	
988	利用者	〇〇〇〇	米	0.13	ha	-	ha	米	0.13	ha	-	ha	省略	
989	利用者	〇〇〇	米	0.47	ha	-	ha	米	0.47	ha	-	ha	省略	下分町分営農生産組合
990	認農	〇〇〇〇	米、大豆、7スハラ(施設)	3.46	ha	-	ha	米、大豆、7スハラ(施設)	3.46	ha	-	ha	省略	下分町分営農生産組合
991	利用者	〇〇〇	米	0.14	ha	-	ha	米	0.14	ha	-	ha	省略	
992	利用者	〇〇〇	米	1.05	ha	-	ha	米	1.05	ha	-	ha	省略	
993	利用者	〇〇〇〇	米	0.24	ha	-	ha	米	0.24	ha	-	ha	省略	
994	利用者	〇〇〇〇〇	米、大豆	0.48	ha	-	ha	米、大豆	0.48	ha	-	ha	省略	下分町分営農生産組合
995	利用者	〇〇〇〇	米	0.28	ha	-	ha	米	0.28	ha	-	ha	省略	
996	利用者	〇〇〇〇	米	0.31	ha	-	ha	米	0.31	ha	-	ha	省略	
997	利用者	〇〇〇〇〇	米、麦、大豆	3.03	ha	-	ha	米、麦、大豆	3.03	ha	-	ha	省略	下分町分営農生産組合
998	利用者	〇〇〇〇	米、麦、大豆	0.39	ha	-	ha	米、麦、大豆	0.39	ha	-	ha	省略	下分町分営農生産組合
999	利用者	〇〇〇〇	米	2.02	ha	-	ha	米	2.02	ha	-	ha	省略	
1000	利用者	〇〇〇〇	米、麦、大豆	4.22	ha	-	ha	米、麦、大豆	4.22	ha	-	ha	省略	下分町分営農生産組合
1001	利用者	〇〇〇〇	米、大豆、野菜	10.83	ha	-	ha	米、大豆、野菜	10.83	ha	-	ha	省略	下分町分営農生産組合
1002	利用者	〇〇〇〇	米、麦、大豆	3.01	ha	-	ha	米、麦、大豆	3.01	ha	-	ha	省略	下分町分営農生産組合
1003	利用者	〇〇〇〇	米	0.07	ha	-	ha	米	0.07	ha	-	ha	省略	
1004	利用者	〇〇〇〇	米	0.10	ha	-	ha	米	0.10	ha	-	ha	省略	
1005	利用者	〇〇〇〇	米	0.26	ha	-	ha	米	0.26	ha	-	ha	省略	
1006	利用者	〇〇〇〇	米	0.22	ha	-	ha	米	0.22	ha	-	ha	省略	
1007	利用者	〇〇〇〇	米	0.22	ha	-	ha	米	0.22	ha	-	ha	省略	
1008	利用者	〇〇〇〇	米、大豆	0.83	ha	-	ha	米、大豆	0.83	ha	-	ha	省略	下分町分営農生産組合
1009	認農	〇〇〇〇〇	米、麦、大豆	4.82	ha	-	ha	米、麦、大豆	4.82	ha	-	ha	省略	西原地区営農生産組合
1010	利用者	〇〇〇〇	米	0.42	ha	-	ha	米	0.42	ha	-	ha	省略	
1011	利用者	〇〇〇〇	米	0.30	ha	-	ha	米	0.30	ha	-	ha	省略	
1012	利用者	〇〇〇	米、麦、大豆	3.42	ha	-	ha	米、麦、大豆	3.42	ha	-	ha	省略	下分町分営農生産組合
1013	利用者	〇〇〇〇	米、麦、大豆	2.26	ha	-	ha	米、麦、大豆	2.26	ha	-	ha	省略	下分町分営農生産組合
1014	利用者	〇〇〇	米、麦、大豆	0.81	ha	-	ha	米、麦、大豆	0.81	ha	-	ha	省略	下分町分営農生産組合
1015	認農	〇〇〇〇〇	花き(施設)	0.88	ha	-	ha	花き(施設)	0.88	ha	-	ha	省略	
1016	利用者	〇〇〇〇〇	米	0.11	ha	-	ha	米	0.11	ha	-	ha	省略	
1017	利用者	〇〇〇〇	米	0.26	ha	-	ha	米	0.26	ha	-	ha	省略	
1018	利用者	〇〇〇〇	米、麦、大豆	1.30	ha	-	ha	米、麦、大豆	1.30	ha	-	ha	省略	西原地区営農生産組合
1019	利用者	〇〇〇〇	米	0.13	ha	-	ha	米	0.13	ha	-	ha	省略	
1020	利用者	〇〇〇	米	0.83	ha	-	ha	米	0.83	ha	-	ha	省略	西原地区営農生産組合
1021	利用者	〇〇〇〇	米	0.13	ha	-	ha	米	0.13	ha	-	ha	省略	
1022	利用者	〇〇〇〇	米	0.40	ha	-	ha	米	0.40	ha	-	ha	省略	
1023	利用者	〇〇〇〇	米	0.22	ha	-	ha	米	0.22	ha	-	ha	省略	
1024	利用者	〇〇〇〇	米	0.11	ha	-	ha	米	0.11	ha	-	ha	省略	
1025	利用者	〇〇〇〇〇	米	0.33	ha	-	ha	米	0.33	ha	-	ha	省略	
1026	利用者	〇〇〇〇	米	0.16	ha	-	ha	米	0.16	ha	-	ha	省略	

属性	農業を担う者 (氏名・名称)	現状			10年後 (目標年度:令和 15 年度)									
		経営作目等	経営面積	作業受託 面積	経営作目等	経営面積	作業受託 面積	目標地図上の 表示	備考					
1027	利用者	〇〇〇	米	0.17	ha	-	ha	米	0.17	ha	-	ha	省略	
1028	利用者	〇〇〇	米、麦、大豆	2.42	ha	-	ha	米、麦、大豆	2.42	ha	-	ha	省略	西原地区営農生産組合
1029	利用者	〇〇〇	大豆、みかん	1.02	ha	-	ha	大豆、みかん	1.02	ha	-	ha	省略	西原地区営農生産組合
1030	利用者	〇〇〇	米、麦、大豆	1.34	ha	-	ha	米、麦、大豆	1.34	ha	-	ha	省略	西原地区営農生産組合
1031	利用者	〇〇〇	米	0.41	ha	-	ha	米	0.41	ha	-	ha	省略	
1032	利用者	〇〇〇	米	0.19	ha	-	ha	米	0.19	ha	-	ha	省略	
1033	利用者	〇〇〇	米、麦、大豆	1.76	ha	-	ha	米、麦、大豆	1.76	ha	-	ha	省略	西原地区営農生産組合
1034	利用者	〇〇〇	米	0.13	ha	-	ha	米	0.13	ha	-	ha	省略	
1035	認農	〇〇〇	米、麦、大豆	5.08	ha	-	ha	米、麦、大豆	5.08	ha	-	ha	省略	西原地区営農生産組合
1036	利用者	〇〇〇	米	0.16	ha	-	ha	米	0.16	ha	-	ha	省略	
1037	利用者	〇〇〇〇〇	米	0.31	ha	-	ha	米	0.31	ha	-	ha	省略	
1038	利用者	〇〇〇〇〇	米	0.33	ha	-	ha	米	0.33	ha	-	ha	省略	
1039	利用者	〇〇〇〇〇	米	1.33	ha	-	ha	米	1.33	ha	-	ha	省略	
1040	利用者	〇〇〇	米	0.49	ha	-	ha	米	0.49	ha	-	ha	省略	西原地区営農生産組合
1041	利用者	〇〇〇	米、麦、大豆	1.44	ha	-	ha	米、麦、大豆	1.44	ha	-	ha	省略	西原地区営農生産組合
1042	認農	〇〇〇〇〇	米、麦、大豆	9.53	ha	-	ha	米、麦、大豆	9.53	ha	-	ha	省略	
1043	利用者	〇〇〇	米	0.38	ha	-	ha	米	0.38	ha	-	ha	省略	
1044	認農	〇〇〇	米、麦、大豆	5.28	ha	-	ha	米、麦、大豆	5.28	ha	-	ha	省略	西原地区営農生産組合
1045	利用者	〇〇〇	米	0.19	ha	-	ha	米	0.19	ha	-	ha	省略	
1046	利用者	〇〇〇	米	2.33	ha	-	ha	米	2.33	ha	-	ha	省略	
1047	利用者	〇〇〇	米、花き	0.37	ha	-	ha	米、花き	0.37	ha	-	ha	省略	
1048	利用者	〇〇〇	きゅうり(施設)	0.19	ha	-	ha	きゅうり(施設)	0.19	ha	-	ha	省略	
1049	利用者	〇〇〇	米、麦、大豆	3.56	ha	-	ha	米、麦、大豆	3.56	ha	-	ha	省略	西原地区営農生産組合
1050	利用者	〇〇〇	米、麦、大豆	1.90	ha	-	ha	米、麦、大豆	1.90	ha	-	ha	省略	西原地区営農生産組合
1051	利用者	〇〇〇	米、麦、大豆	1.24	ha	-	ha	米、麦、大豆	1.24	ha	-	ha	省略	西原地区営農生産組合
1052	利用者	〇〇〇	米	0.25	ha	-	ha	米	0.25	ha	-	ha	省略	
1053	認農	〇〇〇	米、麦、大豆	8.93	ha	-	ha	米、麦、大豆	8.93	ha	-	ha	省略	西原地区営農生産組合
1054	利用者	〇〇〇	米	0.34	ha	-	ha	米	0.34	ha	-	ha	省略	
1055	利用者	〇〇〇	米	0.70	ha	-	ha	米	0.70	ha	-	ha	省略	
1056	利用者	〇〇〇	米、麦、大豆	1.87	ha	-	ha	米、麦、大豆	1.87	ha	-	ha	省略	西原地区営農生産組合
1057	利用者	〇〇〇〇〇	米、麦、大豆	1.17	ha	-	ha	米、麦、大豆	1.17	ha	-	ha	省略	西原地区営農生産組合
1058	利用者	〇〇〇〇〇	米	0.11	ha	-	ha	米	0.11	ha	-	ha	省略	
1059	利用者	〇〇〇	米	1.04	ha	-	ha	米	1.04	ha	-	ha	省略	西原地区営農生産組合
1060	利用者	〇〇〇	米	0.13	ha	-	ha	米	0.13	ha	-	ha	省略	
1061	利用者	〇〇〇	米	0.23	ha	-	ha	米	0.23	ha	-	ha	省略	
1062	利用者	〇〇〇	米、麦、大豆	1.21	ha	-	ha	米、麦、大豆	1.21	ha	-	ha	省略	西原地区営農生産組合
1063	利用者	〇〇〇	米	0.24	ha	-	ha	米	0.24	ha	-	ha	省略	
1064	利用者	〇〇〇	米、麦、大豆	1.33	ha	-	ha	米、麦、大豆	1.33	ha	-	ha	省略	西原地区営農生産組合
1065	認農	〇〇〇	イチゴ(施設)	0.40	ha	-	ha	イチゴ(施設)	0.40	ha	-	ha	省略	
1066	利用者	〇〇〇〇〇	米	0.12	ha	-	ha	米	0.12	ha	-	ha	省略	
1067	利用者	〇〇〇	米	0.78	ha	-	ha	米	0.78	ha	-	ha	省略	
1068	利用者	〇〇〇	米	0.16	ha	-	ha	米	0.16	ha	-	ha	省略	
1069	利用者	〇〇〇	米	0.23	ha	-	ha	米	0.23	ha	-	ha	省略	
1070	利用者	〇〇〇	米、麦、大豆	1.72	ha	-	ha	米、麦、大豆	1.72	ha	-	ha	省略	榎木営農組合
1071	利用者	〇〇〇	米、麦、大豆	3.71	ha	-	ha	米、麦、大豆	3.71	ha	-	ha	省略	榎木営農組合
1072	利用者	〇〇〇	米	0.14	ha	-	ha	米	0.14	ha	-	ha	省略	
1073	利用者	〇〇〇	米、麦、大豆	1.86	ha	-	ha	米、麦、大豆	1.86	ha	-	ha	省略	榎木営農組合
1074	利用者	〇〇〇	米	0.45	ha	-	ha	米	0.45	ha	-	ha	省略	
1075	利用者	〇〇〇	米	0.18	ha	-	ha	米	0.18	ha	-	ha	省略	
1076	利用者	〇〇〇	米	0.16	ha	-	ha	米	0.16	ha	-	ha	省略	
1077	利用者	〇〇〇	米、麦、大豆	0.96	ha	-	ha	米、麦、大豆	0.96	ha	-	ha	省略	榎木営農組合
1078	利用者	〇〇〇	米	0.14	ha	-	ha	米	0.14	ha	-	ha	省略	
1079	利用者	〇〇〇	米、麦、大豆	3.95	ha	-	ha	米、麦、大豆	3.95	ha	-	ha	省略	榎木営農組合
1080	利用者	〇〇〇	米、麦、大豆	4.12	ha	-	ha	米、麦、大豆	4.12	ha	-	ha	省略	榎木営農組合
1081	認農	〇〇〇	米、麦、大豆	6.84	ha	-	ha	米、麦、大豆	6.84	ha	-	ha	省略	榎木営農組合
1082	利用者	〇〇〇	米	0.22	ha	-	ha	米	0.22	ha	-	ha	省略	榎木営農組合
1083	利用者	〇〇〇	米	0.15	ha	-	ha	米	0.15	ha	-	ha	省略	
1084	利用者	〇〇〇(〇〇〇)	野菜	0.05	ha	-	ha	野菜	0.05	ha	-	ha	省略	榎木営農組合
1085	認農	〇〇〇	米、麦、大豆	24.61	ha	-	ha	米、麦、大豆	24.61	ha	-	ha	省略	
1086	利用者	〇〇〇〇〇	米	0.18	ha	-	ha	米	0.18	ha	-	ha	省略	
1087	利用者	〇〇〇	米、麦、大豆	1.48	ha	-	ha	米、麦、大豆	1.48	ha	-	ha	省略	榎木営農組合
1088	利用者	〇〇〇	米、麦、大豆	1.56	ha	-	ha	米、麦、大豆	1.56	ha	-	ha	省略	上和泉生産集団
1089	利用者	〇〇〇	米、麦、大豆	2.39	ha	-	ha	米、麦、大豆	2.39	ha	-	ha	省略	上和泉生産集団
1090	利用者	〇〇〇	米、麦、大豆	3.56	ha	-	ha	米、麦、大豆	3.56	ha	-	ha	省略	上和泉生産集団
1091	利用者	〇〇〇	米	0.13	ha	-	ha	米	0.13	ha	-	ha	省略	
1092	認農	〇〇〇	米、麦、大豆	6.49	ha	-	ha	米、麦、大豆	6.49	ha	-	ha	省略	上和泉生産集団
1093	利用者	〇〇〇	米	0.10	ha	-	ha	米	0.10	ha	-	ha	省略	
1094	利用者	〇〇〇	米、麦、大豆	2.42	ha	-	ha	米、麦、大豆	2.42	ha	-	ha	省略	上和泉生産集団
1095	利用者	〇〇〇	米、麦、大豆	4.24	ha	-	ha	米、麦、大豆	4.24	ha	-	ha	省略	上和泉生産集団
1096	利用者	〇〇〇	米	0.20	ha	-	ha	米	0.20	ha	-	ha	省略	
1097	利用者	〇〇〇〇	米	0.14	ha	-	ha	米	0.14	ha	-	ha	省略	
1098	利用者	〇〇〇	米、麦、大豆	2.57	ha	-	ha	米、麦、大豆	2.57	ha	-	ha	省略	上和泉生産集団
1099	認農	〇〇〇	米、麦、大豆	10.32	ha	-	ha	米、麦、大豆	10.32	ha	-	ha	省略	上和泉生産集団
1100	利用者	〇〇〇	米、麦、大豆	3.96	ha	-	ha	米、麦、大豆	3.96	ha	-	ha	省略	上和泉生産集団
1101	利用者	〇〇〇	米	0.14	ha	-	ha	米	0.14	ha	-	ha	省略	
1102	利用者	〇〇〇	米	0.28	ha	-	ha	米	0.28	ha	-	ha	省略	上和泉生産集団
1103	利用者	〇〇〇	米	0.27	ha	-	ha	米	0.27	ha	-	ha	省略	
1104	利用者	〇〇〇	米	0.14	ha	-	ha	米	0.14	ha	-	ha	省略	
1105	利用者	〇〇〇	米、麦、大豆	2.33	ha	-	ha	米、麦、大豆	2.33	ha	-	ha	省略	上和泉生産集団

No.	属性	農業を担う者 (氏名・名称)	現状			10年後 (目標年度:令和 15 年度)				
			経営作目等	経営面積	作業受託 面積	経営作目等	経営面積	作業受託 面積	目標地図上の 表示	備考
1106	利用者	〇〇 〇〇	米、麦、大豆	2.16 ha	- ha	米、麦、大豆	2.16 ha	- ha	省略	上和泉生産集団
1107	利用者	〇〇 〇〇	米	0.25 ha	- ha	米	0.25 ha	- ha	省略	
1108	利用者	〇〇 〇〇	米	0.31 ha	- ha	米	0.31 ha	- ha	省略	
1109	利用者	〇 〇〇	米、麦、大豆	0.84 ha	- ha	米、麦、大豆	0.84 ha	- ha	省略	上和泉西部営農生産組合
1110	利用者	〇 〇〇	米、麦、大豆	0.75 ha	- ha	米、麦、大豆	0.75 ha	- ha	省略	上和泉西部営農生産組合
1111	利用者	〇〇 〇〇	米	0.34 ha	- ha	米	0.34 ha	- ha	省略	
1112	利用者	〇〇 〇〇	米、麦、大豆	0.82 ha	- ha	米、麦、大豆	0.82 ha	- ha	省略	上和泉西部営農生産組合
1113	利用者	〇〇 〇〇	米	0.08 ha	- ha	米	0.08 ha	- ha	省略	上和泉西部営農生産組合
1114	利用者	〇〇 〇〇	米、麦、大豆	2.67 ha	- ha	米、麦、大豆	2.67 ha	- ha	省略	上和泉西部営農生産組合
1115	利用者	〇〇 〇	米	0.12 ha	- ha	米	0.12 ha	- ha	省略	
1116	利用者	〇〇 〇	米、麦、大豆	1.18 ha	- ha	米、麦、大豆	1.18 ha	- ha	省略	上和泉西部営農生産組合
1117	利用者	〇〇 〇	米、麦、大豆	1.21 ha	- ha	米、麦、大豆	1.21 ha	- ha	省略	上和泉西部営農生産組合
1118	利用者	〇 〇〇	米、麦、大豆	0.67 ha	- ha	米、麦、大豆	0.67 ha	- ha	省略	上和泉西部営農生産組合
1119	利用者	〇〇 〇〇	米、麦、大豆	1.83 ha	- ha	米、麦、大豆	1.83 ha	- ha	省略	上和泉西部営農生産組合
1120	利用者	〇 〇〇	米、大豆、イチョゴ <small>(施設)</small>	2.26 ha	- ha	米、大豆、イチョゴ <small>(施設)</small>	2.26 ha	- ha	省略	上和泉西部営農生産組合
1121	利用者	〇 〇〇	米、麦、大豆	0.83 ha	- ha	米、麦、大豆	0.83 ha	- ha	省略	上和泉西部営農生産組合
1122	利用者	〇 〇〇	米、麦、大豆	0.67 ha	- ha	米、麦、大豆	0.67 ha	- ha	省略	上和泉西部営農生産組合
1123	利用者	〇 〇〇	米、麦、大豆	1.03 ha	- ha	米、麦、大豆	1.03 ha	- ha	省略	上和泉西部営農生産組合
1124	利用者	〇 〇〇	米	0.03 ha	- ha	米	0.03 ha	- ha	省略	上和泉西部営農生産組合
1125	認農	〇〇〇 〇〇	米、麦、大豆	10.20 ha	- ha	米、麦、大豆	10.20 ha	- ha	省略	上和泉西部営農生産組合
1126	利用者	〇〇〇 〇	米	0.13 ha	- ha	米	0.13 ha	- ha	省略	上和泉西部営農生産組合
1127	利用者	〇〇〇 〇〇	米、大豆、イチョゴ <small>(施設)</small>	3.05 ha	- ha	米、大豆、イチョゴ <small>(施設)</small>	3.05 ha	- ha	省略	上和泉西部営農生産組合
1128	利用者	〇〇 〇〇	米、麦、大豆	2.10 ha	- ha	米、麦、大豆	2.10 ha	- ha	省略	
1129	利用者	〇〇〇 〇〇	イチョゴ <small>(施設)</small>	0.45 ha	- ha	イチョゴ <small>(施設)</small>	0.45 ha	- ha	省略	
1130	利用者	〇〇 〇〇	米	0.12 ha	- ha	米	0.12 ha	- ha	省略	
1131	利用者	〇〇 〇〇	米、麦、大豆	0.62 ha	- ha	米、麦、大豆	0.62 ha	- ha	省略	
1132	利用者	〇〇 〇〇	米、麦、大豆	1.82 ha	- ha	米、麦、大豆	1.82 ha	- ha	省略	
1133	利用者	〇〇 〇〇	米、麦、大豆	0.22 ha	- ha	米、麦、大豆	0.22 ha	- ha	省略	
1134	利用者	〇〇 〇〇	米、麦、大豆	2.50 ha	- ha	米、麦、大豆	2.50 ha	- ha	省略	上和泉西部営農生産組合
1135	利用者	〇 〇	米、露地野菜	0.87 ha	- ha	米、露地野菜	0.87 ha	- ha	省略	
1136	認農	〇〇 〇〇	米、麦、大豆	3.95 ha	- ha	米、麦、大豆	3.95 ha	- ha	省略	
1137	利用者	〇〇 〇〇	米	0.17 ha	- ha	米	0.17 ha	- ha	省略	
1138	利用者	〇〇 〇	米	0.13 ha	- ha	米	0.13 ha	- ha	省略	
1139	利用者	〇〇 〇〇〇	米	0.52 ha	- ha	米	0.52 ha	- ha	省略	
1140	認農	〇〇 〇〇〇	米、麦、大豆	8.79 ha	- ha	米、麦、大豆	8.79 ha	- ha	省略	
1141	認農	〇〇 〇〇	米、麦、大豆	7.41 ha	- ha	米、麦、大豆	7.41 ha	- ha	省略	
1142	利用者	〇〇 〇〇	米	0.19 ha	- ha	米	0.19 ha	- ha	省略	上和泉西部営農生産組合
1143	利用者	〇〇 〇	アスパラ <small>(施設)</small>	0.91 ha	- ha	アスパラ <small>(施設)</small>	0.91 ha	- ha	省略	
1144	利用者	〇〇 〇〇	米	0.13 ha	- ha	米	0.13 ha	- ha	省略	
1145	利用者	〇〇 〇〇	花き <small>(施設)</small>	0.13 ha	- ha	花き <small>(施設)</small>	0.13 ha	- ha	省略	
1146	利用者	〇〇 〇〇	米	0.39 ha	- ha	米	0.39 ha	- ha	省略	
1147	利用者	〇〇 〇〇	米	0.15 ha	- ha	米	0.15 ha	- ha	省略	
1148	認農	〇〇 〇〇	米、麦、大豆	7.21 ha	- ha	米、麦、大豆	7.21 ha	- ha	省略	白石原営農組合
1149	利用者	〇〇 〇〇	米	0.12 ha	- ha	米	0.12 ha	- ha	省略	
1150	利用者	〇〇 〇〇	米	1.00 ha	- ha	米	1.00 ha	- ha	省略	白石原営農組合
1151	利用者	〇〇 〇〇	米	0.21 ha	- ha	米	0.21 ha	- ha	省略	
1152	利用者	〇〇 〇〇	米、麦、大豆	8.67 ha	- ha	米、麦、大豆	8.67 ha	- ha	省略	白石原営農組合
1153	利用者	〇〇 〇〇	米	0.17 ha	- ha	米	0.17 ha	- ha	省略	
1154	利用者	〇〇 〇〇	米、麦、大豆	1.13 ha	- ha	米、麦、大豆	1.13 ha	- ha	省略	白石原営農組合
1155	利用者	〇〇 〇〇	米	0.10 ha	- ha	米	0.10 ha	- ha	省略	
1156	利用者	〇〇 〇〇	米	0.90 ha	- ha	米	0.90 ha	- ha	省略	白石原営農組合
1157	利用者	〇〇 〇〇	米	0.55 ha	- ha	米	0.55 ha	- ha	省略	白石原営農組合
1158	利用者	〇 〇〇	米	0.11 ha	- ha	米	0.11 ha	- ha	省略	
1159	利用者	〇 〇〇	野菜	0.04 ha	- ha	野菜	0.04 ha	- ha	省略	白石原営農組合
1160	利用者	〇 〇〇	米、麦、大豆	2.75 ha	- ha	米、麦、大豆	2.75 ha	- ha	省略	白石原営農組合
1161	認新	〇〇 〇〇	米、麦、大豆	10.15 ha	- ha	米、麦、大豆	10.15 ha	- ha	省略	白石原営農組合
1162	利用者	〇〇 〇〇	米	0.15 ha	- ha	米	0.15 ha	- ha	省略	
1163	利用者	〇〇 〇〇	米	0.15 ha	- ha	米	0.15 ha	- ha	省略	白石原営農組合
1164	利用者	〇〇 〇〇	米、麦、大豆	3.00 ha	- ha	米、麦、大豆	3.00 ha	- ha	省略	白石原営農組合
1165	利用者	〇〇 〇〇	米、麦、大豆	1.75 ha	- ha	米、麦、大豆	1.75 ha	- ha	省略	
1166	認農	〇〇 〇〇	米、麦、大豆	6.31 ha	- ha	米、麦、大豆	6.31 ha	- ha	省略	
1167	認農	〇〇 〇〇	米、麦、大豆	8.19 ha	- ha	米、麦、大豆	8.19 ha	- ha	省略	
1168	認農	〇〇 〇	米、麦、大豆	5.36 ha	- ha	米、麦、大豆	5.36 ha	- ha	省略	
1169	利用者	〇〇 〇〇	米、麦、大豆	1.51 ha	- ha	米、麦、大豆	1.51 ha	- ha	省略	白石原営農組合
1170	利用者	〇〇 〇〇	米	0.10 ha	- ha	米	0.10 ha	- ha	省略	
1171	利用者	〇〇 〇〇	米	0.18 ha	- ha	米	0.18 ha	- ha	省略	
1172	利用者	〇〇 〇〇	米	0.22 ha	- ha	米	0.22 ha	- ha	省略	
1173	認農	〇〇 〇	米、麦、大豆	5.61 ha	- ha	米、麦、大豆	5.61 ha	- ha	省略	
1174	利用者	〇〇〇 〇〇	米	1.02 ha	- ha	米	1.02 ha	- ha	省略	白石原営農組合
1175	利用者	〇〇 〇〇	米	0.11 ha	- ha	米	0.11 ha	- ha	省略	
1176	利用者	〇〇 〇〇〇	米、麦、大豆	3.53 ha	- ha	米、麦、大豆	3.53 ha	- ha	省略	白石原営農組合
1177	利用者	〇〇 〇〇	米	0.11 ha	- ha	米	0.11 ha	- ha	省略	
1178	利用者	〇〇 〇〇	米、麦、大豆	1.77 ha	- ha	米、麦、大豆	1.77 ha	- ha	省略	白石原営農組合
1179	利用者	〇〇 〇〇〇	米	0.34 ha	- ha	米	0.34 ha	- ha	省略	
1180	利用者	〇〇 〇〇	米	0.14 ha	- ha	米	0.14 ha	- ha	省略	
1181	利用者	〇〇 〇〇	米	0.19 ha	- ha	米	0.19 ha	- ha	省略	
1182	利用者	〇〇 〇〇	米	0.10 ha	- ha	米	0.10 ha	- ha	省略	
1183	利用者	〇〇 〇〇	米	0.21 ha	- ha	米	0.21 ha	- ha	省略	
1184	利用者	〇〇 〇〇	米、麦、大豆	1.56 ha	- ha	米、麦、大豆	1.56 ha	- ha	省略	下和泉五営農組合

No.	属性	農業を担う者 (氏名・名称)	現状				10年後 (目標年度:令和 15 年度)					備考		
			経営作目等	経営面積	作業受託面積		経営作目等	経営面積	作業受託面積	目標地図上の表示				
					ha	ha					ha		ha	ha
1185	利用者	〇〇〇〇	米	0.34	ha	-	ha	米	0.34	ha	-	ha	省略	
1186	利用者	〇〇〇〇	米	0.11	ha	-	ha	米	0.11	ha	-	ha	省略	
1187	認農	〇〇〇〇	米、麦、大豆	6.47	ha	-	ha	米、麦、大豆	6.47	ha	-	ha	省略	下和泉五宮農組合
1188	認農	〇〇〇〇	米、麦、大豆	20.69	ha	-	ha	米、麦、大豆	20.69	ha	-	ha	省略	
1189	利用者	〇〇〇〇〇	米	0.14	ha	-	ha	米	0.14	ha	-	ha	省略	
1190	利用者	〇〇〇〇	米、麦、大豆	3.17	ha	-	ha	米、麦、大豆	3.17	ha	-	ha	省略	下和泉五宮農組合
1191	利用者	〇〇〇〇	米、麦、大豆、榎木	4.24	ha	-	ha	米、麦、大豆、榎木	4.24	ha	-	ha	省略	下和泉五宮農組合
1192	利用者	〇〇〇	米	0.11	ha	-	ha	米	0.11	ha	-	ha	省略	
1193	利用者	〇〇〇	米	0.11	ha	-	ha	米	0.11	ha	-	ha	省略	
1194	利用者	〇〇〇〇	米、麦、大豆	1.03	ha	-	ha	米、麦、大豆	1.03	ha	-	ha	省略	上和泉西部営農生産組合
1195	利用者	〇〇〇〇	米	0.19	ha	-	ha	米	0.19	ha	-	ha	省略	
1196	利用者	〇〇〇〇	米	0.14	ha	-	ha	米	0.14	ha	-	ha	省略	上和泉西部営農生産組合
1197	利用者	〇〇〇	米	0.19	ha	-	ha	米	0.19	ha	-	ha	省略	
1198	利用者	〇〇〇〇	露地野菜	0.42	ha	-	ha	露地野菜	0.42	ha	-	ha	省略	
1199	利用者	〇〇〇〇	米	0.32	ha	-	ha	米	0.32	ha	-	ha	省略	
1200	利用者	〇〇〇〇	米	0.12	ha	-	ha	米	0.12	ha	-	ha	省略	
1201	利用者	〇〇〇	米	0.14	ha	-	ha	米	0.14	ha	-	ha	省略	
1202	利用者	〇〇〇〇	米、麦、大豆	1.71	ha	-	ha	米、麦、大豆	1.71	ha	-	ha	省略	上和泉西部営農生産組合
1203	認農	〇〇〇〇	米、麦、大豆	10.08	ha	-	ha	米、麦、大豆	10.08	ha	-	ha	省略	上和泉西部営農生産組合
1204	認農	街〇〇〇〇〇〇	米、麦、大豆	21.28	ha	-	ha	米、麦、大豆	21.28	ha	-	ha	省略	
1205	認農	〇〇〇〇〇〇〇(株)	野菜	0.05	ha	-	ha	野菜	0.05	ha	-	ha	省略	
1206	利用者	(社福)〇〇〇〇〇〇	米	0.68	ha	-	ha	米	0.68	ha	-	ha	省略	
1207	利用者	〇〇〇〇〇	米	0.15	ha	-	ha	米	0.15	ha	-	ha	省略	
1208	利用者	〇〇〇〇	米	0.15	ha	-	ha	米	0.15	ha	-	ha	省略	
1209	利用者	〇〇〇〇	くり	0.93	ha	-	ha	くり	0.93	ha	-	ha	省略	
1210	利用者	〇〇〇〇	米	0.84	ha	-	ha	米	0.84	ha	-	ha	省略	
1211	利用者	〇〇〇〇	米	0.40	ha	-	ha	米	0.40	ha	-	ha	省略	
1212	利用者	〇〇〇〇	アスパラ(施設)	3.01	ha	-	ha	アスパラ(施設)	3.01	ha	-	ha	省略	
1213	利用者	〇〇〇〇	米	0.10	ha	-	ha	米	0.10	ha	-	ha	省略	
1214	利用者	〇〇〇〇〇	米、麦、大豆	1.69	ha	-	ha	米、麦、大豆	1.69	ha	-	ha	省略	巨勢北組合
1215	利用者	〇〇〇〇	米、麦、大豆	1.71	ha	-	ha	米、麦、大豆	1.71	ha	-	ha	省略	巨勢東部集落営農生産組合
1216	利用者	〇〇〇〇〇	米	0.03	ha	-	ha	米	0.03	ha	-	ha	省略	巨勢東部集落営農生産組合
1217	利用者	〇〇〇〇	米	0.06	ha	-	ha	米	0.06	ha	-	ha	省略	巨勢東部集落営農生産組合
1218	利用者	〇〇〇〇	米、露地野菜	1.66	ha	-	ha	米、露地野菜	1.66	ha	-	ha	省略	
1219	利用者	〇〇〇	米	0.11	ha	-	ha	米	0.11	ha	-	ha	省略	
1220	認農	〇〇〇〇	米、麦、大豆	4.18	ha	-	ha	米、麦、大豆	4.18	ha	-	ha	省略	巨勢北組合
1221	利用者	〇〇〇〇	米、麦、大豆	4.62	ha	-	ha	米、麦、大豆	4.62	ha	-	ha	省略	巨勢北組合
1222	利用者	〇〇〇〇	米、大豆、アスパラ(施設)	1.71	ha	-	ha	米、大豆、アスパラ(施設)	1.71	ha	-	ha	省略	巨勢北組合
1223	利用者	〇〇〇〇	米、麦、大豆	1.80	ha	-	ha	米、麦、大豆	1.80	ha	-	ha	省略	巨勢北組合
1224	利用者	〇〇〇〇	トマト(施設)、露地野菜	1.33	ha	-	ha	トマト(施設)、露地野菜	1.33	ha	-	ha	省略	
1225	利用者	〇〇〇	米	0.30	ha	-	ha	米	0.30	ha	-	ha	省略	巨勢北組合
1226	利用者	〇〇〇〇	米、麦、大豆	1.55	ha	-	ha	米、麦、大豆	1.55	ha	-	ha	省略	巨勢北組合
1227	利用者	〇〇〇〇	米、麦、大豆	1.41	ha	-	ha	米、麦、大豆	1.41	ha	-	ha	省略	巨勢北組合
1228	利用者	〇〇〇〇	米、麦、大豆	1.25	ha	-	ha	米、麦、大豆	1.25	ha	-	ha	省略	巨勢北組合
1229	利用者	〇〇〇〇	米、麦、大豆	1.41	ha	-	ha	米、麦、大豆	1.41	ha	-	ha	省略	巨勢北組合
1230	利用者	〇〇〇〇	米、麦、大豆	4.21	ha	-	ha	米、麦、大豆	4.21	ha	-	ha	省略	巨勢北組合
1231	利用者	〇〇〇〇	米、大豆、花き(施設)	1.18	ha	-	ha	米、大豆、花き(施設)	1.18	ha	-	ha	省略	巨勢北組合
1232	利用者	〇〇〇〇	米、麦、大豆、野菜	3.22	ha	-	ha	米、麦、大豆、野菜	3.22	ha	-	ha	省略	巨勢東部集落営農生産組合
1233	利用者	〇〇〇〇	米	0.59	ha	-	ha	米	0.59	ha	-	ha	省略	巨勢東部集落営農生産組合
1234	利用者	〇〇〇〇	米	0.17	ha	-	ha	米	0.17	ha	-	ha	省略	
1235	利用者	〇〇〇〇	米	0.01	ha	-	ha	米	0.01	ha	-	ha	省略	巨勢東部集落営農生産組合
1236	利用者	〇〇〇	米、麦、大豆	2.28	ha	-	ha	米、麦、大豆	2.28	ha	-	ha	省略	巨勢東部集落営農生産組合
1237	利用者	〇〇〇〇〇	米、麦、大豆	2.34	ha	-	ha	米、麦、大豆	2.34	ha	-	ha	省略	巨勢東部集落営農生産組合
1238	利用者	〇〇〇〇	米、麦、大豆	1.79	ha	-	ha	米、麦、大豆	1.79	ha	-	ha	省略	巨勢東部集落営農生産組合
1239	利用者	〇〇〇〇	米、麦、大豆	1.98	ha	-	ha	米、麦、大豆	1.98	ha	-	ha	省略	巨勢東部集落営農生産組合
1240	利用者	〇〇〇	米、大豆	0.00	ha	-	ha	米、大豆	0.00	ha	-	ha	省略	巨勢東部集落営農生産組合
1241	認農	〇〇〇	米、麦、大豆	3.23	ha	-	ha	米、麦、大豆	3.23	ha	-	ha	省略	巨勢東部集落営農生産組合
1242	利用者	〇〇〇〇	米、麦、大豆	2.84	ha	-	ha	米、麦、大豆	2.84	ha	-	ha	省略	巨勢東部集落営農生産組合
1243	利用者	〇〇〇〇	米	0.20	ha	-	ha	米	0.20	ha	-	ha	省略	
1244	利用者	〇〇〇〇	花き(施設)	1.13	ha	-	ha	花き(施設)	1.13	ha	-	ha	省略	
1245	利用者	〇〇〇	米	0.26	ha	-	ha	米	0.26	ha	-	ha	省略	
1246	認農	〇〇〇〇	米、麦、大豆	24.13	ha	-	ha	米、麦、大豆	24.13	ha	-	ha	省略	
1247	利用者	〇〇〇〇	野菜	0.13	ha	-	ha	野菜	0.13	ha	-	ha	省略	
1248	利用者	〇〇〇〇	野菜	0.02	ha	-	ha	野菜	0.02	ha	-	ha	省略	東西営農組合
1249	利用者	〇〇〇	米、麦、大豆	4.20	ha	-	ha	米、麦、大豆	4.20	ha	-	ha	省略	東西営農組合
1250	利用者	〇〇〇〇	野菜	0.00	ha	-	ha	野菜	0.00	ha	-	ha	省略	東西営農組合
1251	利用者	〇〇〇〇〇	野菜	0.01	ha	-	ha	野菜	0.01	ha	-	ha	省略	東西営農組合
1252	利用者	〇〇〇〇	野菜	0.00	ha	-	ha	野菜	0.00	ha	-	ha	省略	東西営農組合
1253	利用者	〇〇〇〇	米、麦、大豆	2.82	ha	-	ha	米、麦、大豆	2.82	ha	-	ha	省略	東西営農組合
1254	認農	〇〇〇〇	米、麦、大豆	5.19	ha	-	ha	米、麦、大豆	5.19	ha	-	ha	省略	東西営農組合
1255	利用者	〇〇〇	米、麦、大豆	1.42	ha	-	ha	米、麦、大豆	1.42	ha	-	ha	省略	東西営農組合
1256	利用者	〇〇〇	米	0.04	ha	-	ha	米	0.04	ha	-	ha	省略	東西営農組合
1257	利用者	〇〇〇〇	米	0.01	ha	-	ha	米	0.01	ha	-	ha	省略	東西営農組合
1258	利用者	〇〇〇〇	米	0.02	ha	-	ha	米	0.02	ha	-	ha	省略	東西営農組合
1259	認農	〇〇〇〇	米、麦、大豆	10.70	ha	-	ha	米、麦、大豆	10.70	ha	-	ha	省略	東西営農組合
1260	認農	〇〇〇〇	米、麦、大豆	3.99	ha	-	ha	米、麦、大豆	3.99	ha	-	ha	省略	東西営農組合
1261	利用者	〇〇〇〇	米、麦、大豆	2.63	ha	-	ha	米、麦、大豆	2.63	ha	-	ha	省略	東西営農組合
1262	利用者	〇〇〇〇	米、麦、大豆	2.08	ha	-	ha	米、麦、大豆	2.08	ha	-	ha	省略	東西営農組合
1263	利用者	〇〇〇〇	野菜	0.01	ha	-	ha	野菜	0.01	ha	-	ha	省略	東西営農組合

No.	属性	農業を担う者 (氏名・名称)	現状				10年後 (目標年度:令和 15 年度)							
			経営作目等	経営面積	作業受託面積		経営作目等	経営面積	作業受託面積	目標地図上の表示	備考			
1264	利用者	〇〇 〇〇	野菜	0.02	ha	-	ha	野菜	0.02	ha	-	ha	省略	東西営農組合
1265	利用者	〇〇 〇〇	米	0.77	ha	-	ha	米	0.77	ha	-	ha	省略	
1266	利用者	〇〇 〇〇	くり、ぶどう	1.39	ha	-	ha	くり、ぶどう	1.39	ha	-	ha	省略	
1267	利用者	〇〇 〇〇〇	米	0.47	ha	-	ha	米	0.47	ha	-	ha	省略	
1268	認農	(農)〇〇〇〇〇〇〇	米、麦、大豆	42.83	ha	-	ha	米、麦、大豆	42.83	ha	-	ha	省略	
1269	認農	〇〇 〇〇	米、麦、大豆	15.81	ha	-	ha	米、麦、大豆	15.81	ha	-	ha	省略	
1270	利用者	〇〇〇〇・〇〇〇〇	野菜	0.17	ha	-	ha	野菜	0.17	ha	-	ha	省略	
1271	利用者	〇〇 〇〇	米、麦、大豆	1.58	ha	-	ha	米、麦、大豆	1.58	ha	-	ha	省略	
1272	利用者	〇〇 〇〇〇	米、麦、大豆	3.19	ha	-	ha	米、麦、大豆	3.19	ha	-	ha	省略	
1273	利用者	〇〇 〇〇	米、麦、大豆	2.63	ha	-	ha	米、麦、大豆	2.63	ha	-	ha	省略	
1274	認農	〇〇 〇〇	アスパラ(施設)	0.70	ha	-	ha	アスパラ(施設)	0.70	ha	-	ha	省略	
1275	認農	〇〇 〇〇	米、麦、大豆	5.24	ha	-	ha	米、麦、大豆	5.24	ha	-	ha	省略	小松共同機械利用組合
1276	利用者	〇〇 〇〇	野菜	0.02	ha	-	ha	野菜	0.02	ha	-	ha	省略	小松共同機械利用組合
1277	利用者	〇〇 〇〇	米、麦、大豆	1.78	ha	-	ha	米、麦、大豆	1.78	ha	-	ha	省略	小松共同機械利用組合
1278	利用者	〇〇 〇〇	米、麦、大豆	3.93	ha	-	ha	米、麦、大豆	3.93	ha	-	ha	省略	小松共同機械利用組合
1279	利用者	〇〇 〇〇〇	米、麦、大豆	1.41	ha	-	ha	米、麦、大豆	1.41	ha	-	ha	省略	小松共同機械利用組合
1280	利用者	〇〇 〇〇	米、麦、大豆	1.53	ha	-	ha	米、麦、大豆	1.53	ha	-	ha	省略	小松共同機械利用組合
1281	利用者	〇〇 〇〇〇	米、麦、大豆	1.79	ha	-	ha	米、麦、大豆	1.79	ha	-	ha	省略	小松共同機械利用組合
1282	利用者	〇〇 〇〇	米、麦、大豆	1.96	ha	-	ha	米、麦、大豆	1.96	ha	-	ha	省略	小松共同機械利用組合
1283	利用者	〇〇 〇〇	米、麦、大豆	2.34	ha	-	ha	米、麦、大豆	2.34	ha	-	ha	省略	小松共同機械利用組合
1284	利用者	〇〇 〇〇	米、麦、大豆	1.37	ha	-	ha	米、麦、大豆	1.37	ha	-	ha	省略	小松共同機械利用組合
1285	利用者	〇〇 〇	米、麦、大豆	0.70	ha	-	ha	米、麦、大豆	0.70	ha	-	ha	省略	小松共同機械利用組合
1286	利用者	〇〇 〇〇〇	米、麦、大豆	4.44	ha	-	ha	米、麦、大豆	4.44	ha	-	ha	省略	小松共同機械利用組合
1287	認農	〇〇 〇	米、麦、大豆	8.49	ha	-	ha	米、麦、大豆	8.49	ha	-	ha	省略	小松共同機械利用組合
1288	利用者	〇〇 〇〇	米、麦、大豆	2.47	ha	-	ha	米、麦、大豆	2.47	ha	-	ha	省略	小松共同機械利用組合
1289	利用者	〇〇 〇〇〇	米、麦、大豆	1.05	ha	-	ha	米、麦、大豆	1.05	ha	-	ha	省略	小松共同機械利用組合
1290	利用者	〇 〇〇	米、麦、大豆	5.97	ha	-	ha	米、麦、大豆	5.97	ha	-	ha	省略	小松共同機械利用組合
1291	認農	〇〇 〇〇	米、麦、大豆	5.08	ha	-	ha	米、麦、大豆	5.08	ha	-	ha	省略	
1292	利用者	〇〇 〇	野菜	0.03	ha	-	ha	野菜	0.03	ha	-	ha	省略	見島地区営農実践組合
1293	利用者	〇〇 〇〇	米	0.27	ha	-	ha	米	0.27	ha	-	ha	省略	
1294	認農	〇〇 〇〇	米、麦、大豆	12.28	ha	-	ha	米、麦、大豆	12.28	ha	-	ha	省略	見島地区営農実践組合
1295	利用者	〇〇 〇	米、麦、大豆	7.15	ha	-	ha	米、麦、大豆	7.15	ha	-	ha	省略	見島地区営農実践組合
1296	利用者	〇 〇〇	米、麦、大豆	0.64	ha	-	ha	米、麦、大豆	0.64	ha	-	ha	省略	
1297	利用者	〇〇 〇〇	野菜	0.01	ha	-	ha	野菜	0.01	ha	-	ha	省略	見島地区営農実践組合
1298	利用者	〇〇 〇〇	米、麦、大豆	3.47	ha	-	ha	米、麦、大豆	3.47	ha	-	ha	省略	見島地区営農実践組合
1299	利用者	〇〇 〇〇〇	野菜	0.02	ha	-	ha	野菜	0.02	ha	-	ha	省略	見島地区営農実践組合
1300	利用者	〇〇 〇〇	米、麦、大豆	3.99	ha	-	ha	米、麦、大豆	3.99	ha	-	ha	省略	見島地区営農実践組合
1301	認農	〇〇 〇〇	小葱(施設)	0.76	ha	-	ha	小葱(施設)	0.76	ha	-	ha	省略	
1302	認農	(農)〇〇〇〇	米、麦、大豆	43.46	ha	-	ha	米、麦、大豆	43.46	ha	-	ha	省略	
1303	利用者	〇〇 〇〇	イチゴ(施設)	0.65	ha	-	ha	イチゴ(施設)	0.65	ha	-	ha	省略	
1304	利用者	〇〇 〇〇	花木	0.18	ha	-	ha	花木	0.18	ha	-	ha	省略	
1305	認農	〇〇 〇〇〇	米、麦、大豆	3.84	ha	-	ha	米、麦、大豆	3.84	ha	-	ha	省略	
1306	認農	〇〇 〇〇	米、麦、大豆、露地野菜	12.71	ha	-	ha	米、麦、大豆、露地野菜	12.71	ha	-	ha	省略	
1307	認農	〇〇〇〇・〇〇〇〇・〇〇〇〇・〇〇〇〇	米、麦、大豆	2.39	ha	-	ha	米、麦、大豆	2.39	ha	-	ha	省略	
1308	利用者	〇〇 〇〇	米、麦、大豆	6.02	ha	-	ha	米、麦、大豆	6.02	ha	-	ha	省略	下分二営農組合
1309	認農	〇 〇〇	米、麦、大豆	5.51	ha	-	ha	米、麦、大豆	5.51	ha	-	ha	省略	下分二営農組合
1310	認農	〇 〇〇	米、大豆、アスパラ(施設)	6.07	ha	-	ha	米、大豆、アスパラ(施設)	6.07	ha	-	ha	省略	
1311	認農	〇〇 〇〇	米、麦、大豆	5.67	ha	-	ha	米、麦、大豆	5.67	ha	-	ha	省略	下分二営農組合
1312	利用者	〇〇 〇〇	米、麦、大豆	1.12	ha	-	ha	米、麦、大豆	1.12	ha	-	ha	省略	下分二営農組合
1313	利用者	〇〇 〇〇	米、麦、大豆	0.03	ha	-	ha	米、麦、大豆	0.03	ha	-	ha	省略	下分二営農組合
1314	利用者	〇〇 〇	米	0.40	ha	-	ha	米	0.40	ha	-	ha	省略	下分二営農組合
1315	認農	〇〇 〇〇	米、大豆、イチゴ(施設)	5.59	ha	-	ha	米、大豆、イチゴ(施設)	5.59	ha	-	ha	省略	下分二営農組合
1316	利用者	〇〇〇 〇〇	トマト(施設)、露地野菜	0.64	ha	-	ha	トマト(施設)、露地野菜	0.64	ha	-	ha	省略	下分二営農組合
1317	利用者	〇〇 〇〇	米、麦、大豆	3.33	ha	-	ha	米、麦、大豆	3.33	ha	-	ha	省略	
1318	認農	〇〇 〇〇	米、麦、大豆	5.46	ha	-	ha	米、麦、大豆	5.46	ha	-	ha	省略	
1319	利用者	〇〇 〇〇	米、麦、大豆	2.36	ha	-	ha	米、麦、大豆	2.36	ha	-	ha	省略	
1320	認農	〇〇 〇〇	米、麦、大豆	5.66	ha	-	ha	米、麦、大豆	5.66	ha	-	ha	省略	ほりたて営農組合
1321	認農	〇 〇〇	米、麦、大豆	4.82	ha	-	ha	米、麦、大豆	4.82	ha	-	ha	省略	
1322	利用者	〇〇 〇〇	米、麦、大豆	1.47	ha	-	ha	米、麦、大豆	1.47	ha	-	ha	省略	ほりたて営農組合
1323	利用者	〇〇 〇〇	米、麦、大豆	0.93	ha	-	ha	米、麦、大豆	0.93	ha	-	ha	省略	ほりたて営農組合
1324	利用者	〇〇 〇〇	米、麦、大豆	1.07	ha	-	ha	米、麦、大豆	1.07	ha	-	ha	省略	ほりたて営農組合
1325	利用者	〇〇 〇〇	米、麦、大豆	2.31	ha	-	ha	米、麦、大豆	2.31	ha	-	ha	省略	ほりたて営農組合
1326	認農	〇〇 〇	米、麦、大豆	5.24	ha	-	ha	米、麦、大豆	5.24	ha	-	ha	省略	
1327	認農	〇〇 〇・〇〇〇〇	米、麦、大豆	7.75	ha	-	ha	米、麦、大豆	7.75	ha	-	ha	省略	
1328	利用者	〇〇 〇〇〇	米	0.16	ha	-	ha	米	0.16	ha	-	ha	省略	ほりたて営農組合
1329	認農	〇 〇	米、麦、大豆	6.35	ha	-	ha	米、麦、大豆	6.35	ha	-	ha	省略	ほりたて営農組合
1330	利用者	〇〇 〇〇	米	0.16	ha	-	ha	米	0.16	ha	-	ha	省略	ほりたて営農組合
1331	利用者	〇〇 〇〇	野菜	0.02	ha	-	ha	野菜	0.02	ha	-	ha	省略	ほりたて営農組合
1332	利用者	〇〇 〇〇	野菜	1.00	ha	-	ha	野菜	1.00	ha	-	ha	省略	ほりたて営農組合
1333	利用者	〇〇 〇	野菜	0.09	ha	-	ha	野菜	0.09	ha	-	ha	省略	ほりたて営農組合
1334	利用者	〇〇 〇〇	野菜	0.01	ha	-	ha	野菜	0.01	ha	-	ha	省略	ほりたて営農組合
1335	利用者	〇〇 〇〇	米、麦、大豆	2.42	ha	-	ha	米、麦、大豆	2.42	ha	-	ha	省略	ほりたて営農組合
1336	認農	〇〇 〇〇	米、麦、大豆	4.32	ha	-	ha	米、麦、大豆	4.32	ha	-	ha	省略	ほりたて営農組合
1337	利用者	〇〇 〇〇	米、麦、大豆	0.78	ha	-	ha	米、麦、大豆	0.78	ha	-	ha	省略	ほりたて営農組合
1338	利用者	〇〇 〇〇	野菜	0.02	ha	-	ha	野菜	0.02	ha	-	ha	省略	ほりたて営農組合
1339	利用者	〇〇 〇〇	米	0.06	ha	-	ha	米	0.06	ha	-	ha	省略	ほりたて営農組合
1340	認農	〇〇 〇〇	米、麦、大豆	4.12	ha	-	ha	米、麦、大豆	4.12	ha	-	ha	省略	
1341	利用者	〇〇 〇〇	米、麦、大豆	3.01	ha	-	ha	米、麦、大豆	3.01	ha	-	ha	省略	若宮一営農組合
1342	利用者	〇〇 〇	米	0.39	ha	-	ha	米	0.39	ha	-	ha	省略	

属性	農業を担う者 (氏名・名称)	現状			10年後 (目標年度:令和 15 年度)									
		経営作目等	経営面積	作業受託 面積	経営作目等	経営面積	作業受託 面積	目標地図上の 表示	備考					
										ha	ha	ha	ha	ha
1343	利用者	〇〇〇〇	米、麦、大豆	3.34	ha	-	ha	米、麦、大豆	3.34	ha	-	ha	省略	若宮一営農組合
1344	利用者	〇〇〇〇	米	0.27	ha	-	ha	米	0.27	ha	-	ha	省略	若宮一営農組合
1345	認農	〇〇〇〇	米、麦、大豆	3.94	ha	-	ha	米、麦、大豆	3.94	ha	-	ha	省略	若宮一営農組合
1346	利用者	〇〇〇〇	米、麦、大豆	3.33	ha	-	ha	米、麦、大豆	3.33	ha	-	ha	省略	若宮一営農組合
1347	利用者	〇〇〇	米、麦、大豆	3.07	ha	-	ha	米、麦、大豆	3.07	ha	-	ha	省略	若宮一営農組合
1348	利用者	〇〇〇〇	米、麦、大豆	1.27	ha	-	ha	米、麦、大豆	1.27	ha	-	ha	省略	若宮一営農組合
1349	利用者	〇〇〇〇	米、麦、大豆	3.18	ha	-	ha	米、麦、大豆	3.18	ha	-	ha	省略	若宮一営農組合
1350	利用者	〇〇〇〇	米、麦、大豆	2.13	ha	-	ha	米、麦、大豆	2.13	ha	-	ha	省略	若宮第二営農組合
1351	利用者	〇〇〇	米	0.71	ha	-	ha	米	0.71	ha	-	ha	省略	
1352	利用者	〇〇〇〇	米、麦、大豆	3.85	ha	-	ha	米、麦、大豆	3.85	ha	-	ha	省略	若宮第二営農組合
1353	認農	〇〇〇	米、麦、大豆	7.61	ha	-	ha	米、麦、大豆	7.61	ha	-	ha	省略	若宮第二営農組合
1354	利用者	〇〇〇	米	0.29	ha	-	ha	米	0.29	ha	-	ha	省略	若宮第二営農組合
1355	利用者	〇〇〇	米、麦、大豆	4.04	ha	-	ha	米、麦、大豆	4.04	ha	-	ha	省略	若宮第二営農組合
1356	利用者	〇〇〇〇	米、麦、大豆	3.41	ha	-	ha	米、麦、大豆	3.41	ha	-	ha	省略	若宮第二営農組合
1357	利用者	〇〇〇〇	米	0.16	ha	-	ha	米	0.16	ha	-	ha	省略	若宮第二営農組合
1358	利用者	〇〇〇〇	米、麦、大豆	2.39	ha	-	ha	米、麦、大豆	2.39	ha	-	ha	省略	若宮第二営農組合
1359	認農	〇〇〇〇	米、麦、大豆	4.60	ha	-	ha	米、麦、大豆	4.60	ha	-	ha	省略	若宮第二営農組合
1360	利用者	〇〇〇〇	米、麦、大豆	2.38	ha	-	ha	米、麦、大豆	2.38	ha	-	ha	省略	若宮第二営農組合
1361	利用者	〇〇〇〇	米、麦、大豆	1.05	ha	-	ha	米、麦、大豆	1.05	ha	-	ha	省略	若宮第二営農組合
1362	利用者	〇〇〇〇	米、麦、大豆	3.82	ha	-	ha	米、麦、大豆	3.82	ha	-	ha	省略	若宮第二営農組合
1363	認農	〇〇〇〇	米、麦、大豆	6.90	ha	-	ha	米、麦、大豆	6.90	ha	-	ha	省略	伊賀屋営農組合
1364	利用者	〇〇〇〇〇	米	0.39	ha	-	ha	米	0.39	ha	-	ha	省略	伊賀屋営農組合
1365	認農	〇〇〇〇	米、麦、大豆	6.88	ha	-	ha	米、麦、大豆	6.88	ha	-	ha	省略	
1366	利用者	〇〇〇	米、大豆	0.00	ha	-	ha	米、大豆	0.00	ha	-	ha	省略	伊賀屋営農組合
1367	認農	〇〇〇〇	米、麦、大豆	2.62	ha	-	ha	米、麦、大豆	2.62	ha	-	ha	省略	伊賀屋営農組合
1368	利用者	〇〇〇〇	米、大豆、花き(施設)	2.96	ha	-	ha	米、大豆、花き(施設)	2.96	ha	-	ha	省略	伊賀屋営農組合
1369	利用者	〇〇〇〇〇	米、麦、大豆	6.39	ha	-	ha	米、麦、大豆	6.39	ha	-	ha	省略	伊賀屋営農組合
1370	利用者	〇〇〇〇	野菜	0.08	ha	-	ha	野菜	0.08	ha	-	ha	省略	伊賀屋営農組合
1371	認農	〇〇〇〇	米、麦、大豆	12.86	ha	-	ha	米、麦、大豆	12.86	ha	-	ha	省略	伊賀屋営農組合
1372	認農	〇〇〇〇	米、麦、大豆	4.45	ha	-	ha	米、麦、大豆	4.45	ha	-	ha	省略	伊賀屋営農組合
1373	認農	〇〇〇	米、麦、大豆	2.91	ha	-	ha	米、麦、大豆	2.91	ha	-	ha	省略	伊賀屋営農組合
1374	利用者	〇〇〇〇	米、麦、大豆	1.56	ha	-	ha	米、麦、大豆	1.56	ha	-	ha	省略	伊賀屋営農組合
1375	利用者	〇〇〇	米、麦、大豆	4.41	ha	-	ha	米、麦、大豆	4.41	ha	-	ha	省略	伊賀屋営農組合
1376	認農	〇〇〇〇	米、麦、大豆	10.09	ha	-	ha	米、麦、大豆	10.09	ha	-	ha	省略	
1377	利用者	〇〇〇〇	米	0.12	ha	-	ha	米	0.12	ha	-	ha	省略	
1378	利用者	〇〇〇	米、麦、大豆	1.61	ha	-	ha	米、麦、大豆	1.61	ha	-	ha	省略	伊賀屋営農組合
1379	利用者	〇〇〇	米	0.19	ha	-	ha	米	0.19	ha	-	ha	省略	
1380	利用者	〇〇〇〇	米、麦、大豆	4.02	ha	-	ha	米、麦、大豆	4.02	ha	-	ha	省略	伊賀屋営農組合
1381	認農	〇〇〇〇	米、麦、大豆	7.32	ha	-	ha	米、麦、大豆	7.32	ha	-	ha	省略	
1382	認農	有〇〇〇〇〇〇	米、麦、大豆	9.11	ha	-	ha	米、麦、大豆	9.11	ha	-	ha	省略	
1383	認農	〇〇〇	米、麦、大豆	7.54	ha	-	ha	米、麦、大豆	7.54	ha	-	ha	省略	
1384	認農	〇〇〇〇	米、麦、大豆	5.91	ha	-	ha	米、麦、大豆	5.91	ha	-	ha	省略	
1385	利用者	〇〇〇〇	米	0.27	ha	-	ha	米	0.27	ha	-	ha	省略	
1386	利用者	〇〇〇〇	米、麦、大豆	5.92	ha	-	ha	米、麦、大豆	5.92	ha	-	ha	省略	東中野営農組合
1387	利用者	〇〇〇〇	米、麦、大豆	3.33	ha	-	ha	米、麦、大豆	3.33	ha	-	ha	省略	東中野営農組合
1388	利用者	〇〇〇〇	米、麦、大豆	2.99	ha	-	ha	米、麦、大豆	2.99	ha	-	ha	省略	東中野営農組合
1389	利用者	〇〇〇〇	米	0.24	ha	-	ha	米	0.24	ha	-	ha	省略	
1390	利用者	〇〇〇〇	米、麦、大豆	0.99	ha	-	ha	米、麦、大豆	0.99	ha	-	ha	省略	東中野営農組合
1391	利用者	〇〇〇〇	米、麦、大豆	2.07	ha	-	ha	米、麦、大豆	2.07	ha	-	ha	省略	東中野営農組合
1392	利用者	〇〇〇〇	米、麦、大豆	0.00	ha	-	ha	米、麦、大豆	0.00	ha	-	ha	省略	洲・営農組合
1393	利用者	〇〇〇〇	米、麦、大豆	0.69	ha	-	ha	米、麦、大豆	0.69	ha	-	ha	省略	洲・営農組合
1394	利用者	〇〇〇〇〇	野菜	0.02	ha	-	ha	野菜	0.02	ha	-	ha	省略	洲・営農組合
1395	認農	〇〇〇〇	米、麦、大豆、トマト(施設)	9.78	ha	-	ha	米、麦、大豆、トマト(施設)	9.78	ha	-	ha	省略	洲・営農組合
1396	利用者	〇〇	野菜	0.01	ha	-	ha	野菜	0.01	ha	-	ha	省略	洲・営農組合
1397	利用者	〇〇〇	米、麦、大豆	2.31	ha	-	ha	米、麦、大豆	2.31	ha	-	ha	省略	洲・営農組合
1398	認農	〇〇〇	米、麦、大豆	6.91	ha	-	ha	米、麦、大豆	6.91	ha	-	ha	省略	
1399	認農	〇〇〇〇	米、麦、大豆	13.39	ha	-	ha	米、麦、大豆	13.39	ha	-	ha	省略	洲・営農組合
1400	利用者	〇〇〇〇	米	0.16	ha	-	ha	米	0.16	ha	-	ha	省略	
1401	利用者	〇〇〇〇	米、麦、大豆	2.54	ha	-	ha	米、麦、大豆	2.54	ha	-	ha	省略	東洲営農組合
1402	利用者	〇〇〇〇	野菜	0.09	ha	-	ha	野菜	0.09	ha	-	ha	省略	東洲営農組合
1403	利用者	〇〇〇〇	米、麦、大豆	5.76	ha	-	ha	米、麦、大豆	5.76	ha	-	ha	省略	東洲営農組合
1404	利用者	〇〇〇〇	米、麦、大豆	1.53	ha	-	ha	米、麦、大豆	1.53	ha	-	ha	省略	東洲営農組合
1405	利用者	〇〇〇〇	米、麦、大豆	1.47	ha	-	ha	米、麦、大豆	1.47	ha	-	ha	省略	東洲営農組合
1406	利用者	〇〇〇〇〇	米、麦、大豆	2.60	ha	-	ha	米、麦、大豆	2.60	ha	-	ha	省略	東洲営農組合
1407	利用者	〇〇〇〇〇	米	0.13	ha	-	ha	米	0.13	ha	-	ha	省略	
1408	利用者	〇〇〇〇	米、麦、大豆	5.09	ha	-	ha	米、麦、大豆	5.09	ha	-	ha	省略	東洲営農組合
1409	利用者	〇〇〇〇	米、麦、大豆	4.20	ha	-	ha	米、麦、大豆	4.20	ha	-	ha	省略	東洲営農組合
1410	利用者	〇〇〇〇	米	0.10	ha	-	ha	米	0.10	ha	-	ha	省略	東洲営農組合
1411	利用者	〇〇〇〇	米	0.78	ha	-	ha	米	0.78	ha	-	ha	省略	東洲営農組合
1412	利用者	〇〇〇〇	米	1.32	ha	-	ha	米	1.32	ha	-	ha	省略	東洲営農組合
1413	利用者	〇〇〇〇〇	野菜	0.01	ha	-	ha	野菜	0.01	ha	-	ha	省略	東洲営農組合
1414	利用者	〇〇	米	0.05	ha	-	ha	米	0.05	ha	-	ha	省略	東洲営農組合
1415	利用者	〇〇〇	米、麦、大豆	1.99	ha	-	ha	米、麦、大豆	1.99	ha	-	ha	省略	東洲営農組合
1416	利用者	〇〇〇〇	米、麦、大豆、なす(施設)	3.44	ha	-	ha	米、麦、大豆、なす(施設)	3.44	ha	-	ha	省略	東洲営農組合
1417	利用者	〇〇〇〇	米、麦、大豆	5.30	ha	-	ha	米、麦、大豆	5.30	ha	-	ha	省略	東洲営農組合
1418	利用者	〇〇〇〇〇	米	0.13	ha	-	ha	米	0.13	ha	-	ha	省略	
1419	認農	〇〇〇〇	米、麦、大豆	3.29	ha	-	ha	米、麦、大豆	3.29	ha	-	ha	省略	
1420	利用者	〇〇〇〇	米	0.28	ha	-	ha	米	0.28	ha	-	ha	省略	東洲営農組合
1421	利用者	〇〇〇〇	米、麦、大豆	2.34	ha	-	ha	米、麦、大豆	2.34	ha	-	ha	省略	東洲営農組合







属性	農業を担う者 (氏名・名称)	現状						10年後 (目標年度:令和 15 年度)						
		経営作目等	経営面積	作業受託面積		経営作目等	経営面積	作業受託面積	目標地図上の表示	備考				
1422	認農	〇〇〇〇	米、麦、大豆	3.22	ha	-	ha	米、麦、大豆	3.22	ha	-	ha	省略	
1423	利用者	〇〇〇〇	米	0.01	ha	-	ha	米	0.01	ha	-	ha	省略	東洲営農組合
1424	認農	〇〇〇〇	米、麦、大豆、アスパラ(施設)	8.21	ha	-	ha	米、麦、大豆、アスパラ(施設)	8.21	ha	-	ha	省略	
1425	利用者	〇〇〇〇	米	0.19	ha	-	ha	米	0.19	ha	-	ha	省略	
1426	利用者	〇〇〇〇	米	0.25	ha	-	ha	米	0.25	ha	-	ha	省略	
1427	利用者	〇〇〇〇	米	0.11	ha	-	ha	米	0.11	ha	-	ha	省略	
1428	認農	〇〇〇	米、麦、大豆	6.37	ha	-	ha	米、麦、大豆	6.37	ha	-	ha	省略	
1429	認農	〇〇〇	米、麦、大豆	6.28	ha	-	ha	米、麦、大豆	6.28	ha	-	ha	省略	
1430	利用者	〇〇〇	米、麦、大豆	5.86	ha	-	ha	米、麦、大豆	5.86	ha	-	ha	省略	洲・営農組合
1431	利用者	〇〇〇〇	米、麦、大豆、アスパラ(施設)	1.29	ha	-	ha	米、麦、大豆、アスパラ(施設)	1.29	ha	-	ha	省略	洲・営農組合
1432	利用者	〇〇〇〇	米	0.29	ha	-	ha	米	0.29	ha	-	ha	省略	洲・営農組合
1433	利用者	〇〇〇〇	米	0.57	ha	-	ha	米	0.57	ha	-	ha	省略	洲・営農組合
1434	利用者	〇〇〇〇	米、麦、大豆	0.84	ha	-	ha	米、麦、大豆	0.84	ha	-	ha	省略	洲・営農組合
1435	利用者	〇〇〇〇	米、麦、大豆	0.53	ha	-	ha	米、麦、大豆	0.53	ha	-	ha	省略	洲・営農組合
1436	利用者	〇〇〇〇	米、麦、大豆	5.73	ha	-	ha	米、麦、大豆	5.73	ha	-	ha	省略	洲・営農組合
1437	利用者	〇〇〇〇	野菜	0.06	ha	-	ha	野菜	0.06	ha	-	ha	省略	洲・営農組合
1438	利用者	〇〇〇	アスパラ(施設)	0.71	ha	-	ha	アスパラ(施設)	0.71	ha	-	ha	省略	
1439	利用者	〇〇〇〇	米	0.28	ha	-	ha	米	0.28	ha	-	ha	省略	
1440	利用者	〇〇〇〇	米、麦、大豆	2.26	ha	-	ha	米、麦、大豆	2.26	ha	-	ha	省略	
1441	利用者	〇〇〇〇	米、麦、大豆	1.09	ha	-	ha	米、麦、大豆	1.09	ha	-	ha	省略	
1442	利用者	〇〇〇〇	米	0.27	ha	-	ha	米	0.27	ha	-	ha	省略	
1443	認農	〇〇〇〇〇	米、麦、大豆	22.46	ha	-	ha	米、麦、大豆	22.46	ha	-	ha	省略	
1444	認農	〇〇〇〇	米、麦、大豆	10.02	ha	-	ha	米、麦、大豆	10.02	ha	-	ha	省略	
1445	認農	〇〇〇〇	米、花き(施設)	0.37	ha	-	ha	米、花き(施設)	0.37	ha	-	ha	省略	
1446	認農	〇〇〇〇	米、麦、大豆、なす(施設)	11.40	ha	-	ha	米、麦、大豆、なす(施設)	11.40	ha	-	ha	省略	
1447	利用者	〇〇〇〇〇	米	0.35	ha	-	ha	米	0.35	ha	-	ha	省略	
1448	利用者	〇〇〇〇	米	0.37	ha	-	ha	米	0.37	ha	-	ha	省略	
1449	利用者	〇〇〇〇	米	0.33	ha	-	ha	米	0.33	ha	-	ha	省略	
1450	利用者	〇〇〇〇	米	0.27	ha	-	ha	米	0.27	ha	-	ha	省略	
1451	認農	〇〇〇〇〇	米	0.81	ha	-	ha	米	0.81	ha	-	ha	省略	
1452	利用者	〇〇〇〇〇	米	0.65	ha	-	ha	米	0.65	ha	-	ha	省略	江頭営農生産組合
1453	利用者	〇〇〇	米、大豆、きゅうり(施設)	0.77	ha	-	ha	米、大豆、きゅうり(施設)	0.77	ha	-	ha	省略	
1454	利用者	〇〇〇〇	米	0.15	ha	-	ha	米	0.15	ha	-	ha	省略	
1455	認新	株〇〇〇〇〇〇	米、大豆	8.76	ha	-	ha	米、大豆	8.76	ha	-	ha	省略	
1456	認農	南〇〇〇〇〇	米、麦、大豆	25.84	ha	-	ha	米、麦、大豆	25.84	ha	-	ha	省略	
1457	利用者	〇〇〇〇	米、麦、大豆	1.94	ha	-	ha	米、麦、大豆	1.94	ha	-	ha	省略	
1458	利用者	〇〇〇〇〇	米、麦、大豆	2.92	ha	-	ha	米、麦、大豆	2.92	ha	-	ha	省略	兵庫北部第一営農組合
1459	認農	〇〇〇〇	米、麦、大豆	8.48	ha	-	ha	米、麦、大豆	8.48	ha	-	ha	省略	
1460	認農	〇〇〇〇	米、麦、大豆	6.05	ha	-	ha	米、麦、大豆	6.05	ha	-	ha	省略	
1461	利用者	〇〇〇〇	米、麦、大豆	1.80	ha	-	ha	米、麦、大豆	1.80	ha	-	ha	省略	兵庫北部第一営農組合
1462	利用者	〇〇〇〇	米	0.23	ha	-	ha	米	0.23	ha	-	ha	省略	
1463	利用者	〇〇〇〇	米、麦、大豆	2.41	ha	-	ha	米、麦、大豆	2.41	ha	-	ha	省略	兵庫北部第一営農組合
1464	利用者	〇〇〇〇	米、麦、大豆	1.10	ha	-	ha	米、麦、大豆	1.10	ha	-	ha	省略	
1465	利用者	〇〇〇〇	米、麦、大豆	0.75	ha	-	ha	米、麦、大豆	0.75	ha	-	ha	省略	兵庫北部第一営農組合
1466	認農	〇〇〇〇	米、麦、大豆、露地野菜	4.08	ha	-	ha	米、麦、大豆、露地野菜	4.08	ha	-	ha	省略	
1467	利用者	〇〇〇〇	米	0.42	ha	-	ha	米	0.42	ha	-	ha	省略	
1468	認農	〇〇〇〇	米、麦、大豆	12.29	ha	-	ha	米、麦、大豆	12.29	ha	-	ha	省略	兵庫北部第一営農組合
1469	利用者	〇〇〇〇	米	2.30	ha	-	ha	米	2.30	ha	-	ha	省略	兵庫北部第一営農組合
1470	利用者	〇〇〇	アスパラ(施設)	0.50	ha	-	ha	アスパラ(施設)	0.50	ha	-	ha	省略	
1471	認農	〇〇〇	米	1.73	ha	-	ha	米	1.73	ha	-	ha	省略	兵庫北部第一営農組合
1472	利用者	〇〇〇	トマト(施設)	0.56	ha	-	ha	トマト(施設)	0.56	ha	-	ha	省略	
1473	認農	〇〇〇〇	米、麦、大豆	5.71	ha	-	ha	米、麦、大豆	5.71	ha	-	ha	省略	
1474	利用者	〇〇〇	米、麦、大豆	0.99	ha	-	ha	米、麦、大豆	0.99	ha	-	ha	省略	
1475	利用者	〇〇〇〇	米	0.30	ha	-	ha	米	0.30	ha	-	ha	省略	
1476	利用者	〇〇〇〇	米	0.12	ha	-	ha	米	0.12	ha	-	ha	省略	
1477	利用者	〇〇〇〇	米	0.21	ha	-	ha	米	0.21	ha	-	ha	省略	
1478	利用者	〇〇	米	0.65	ha	-	ha	米	0.65	ha	-	ha	省略	
1479	利用者	〇〇〇〇	米	0.44	ha	-	ha	米	0.44	ha	-	ha	省略	
1480	利用者	〇〇〇	米	0.62	ha	-	ha	米	0.62	ha	-	ha	省略	
1481	認農	〇〇〇〇〇	米、麦、大豆	9.91	ha	-	ha	米、麦、大豆	9.91	ha	-	ha	省略	
1482	利用者	〇〇〇〇	米、麦、大豆	1.13	ha	-	ha	米、麦、大豆	1.13	ha	-	ha	省略	
1483	利用者	〇〇〇〇	米、麦、大豆	1.62	ha	-	ha	米、麦、大豆	1.62	ha	-	ha	省略	
1484	利用者	〇〇〇〇	米、麦、大豆	2.29	ha	-	ha	米、麦、大豆	2.29	ha	-	ha	省略	
1485	認農	〇〇〇〇	米、麦、大豆	5.53	ha	-	ha	米、麦、大豆	5.53	ha	-	ha	省略	
1486	利用者	〇〇〇〇	米	0.14	ha	-	ha	米	0.14	ha	-	ha	省略	
1487	利用者	〇〇〇〇	米	0.34	ha	-	ha	米	0.34	ha	-	ha	省略	
1488	利用者	〇〇〇〇	米	0.11	ha	-	ha	米	0.11	ha	-	ha	省略	
1489	利用者	〇〇〇〇	米	0.27	ha	-	ha	米	0.27	ha	-	ha	省略	
1490	認農	〇〇〇	花き(施設)	0.53	ha	-	ha	花き(施設)	0.53	ha	-	ha	省略	
1491	利用者	〇〇〇〇	米	0.23	ha	-	ha	米	0.23	ha	-	ha	省略	
1492	認農	〇〇〇〇	米、麦、大豆	5.77	ha	-	ha	米、麦、大豆	5.77	ha	-	ha	省略	
1493	利用者	〇〇〇〇	米	0.14	ha	-	ha	米	0.14	ha	-	ha	省略	
1494	認農	南〇〇〇〇	米、麦、大豆	17.26	ha	-	ha	米、麦、大豆	17.26	ha	-	ha	省略	
1495	利用者	〇〇〇〇	米	0.74	ha	-	ha	米	0.74	ha	-	ha	省略	
1496	利用者	株〇〇〇〇	イチゴ(施設)	0.35	ha	-	ha	イチゴ(施設)	0.35	ha	-	ha	省略	
1497	認農	〇〇〇〇〇〇〇〇〇株	米、麦、大豆	9.64	ha	-	ha	米、麦、大豆	9.64	ha	-	ha	省略	
1498	利用者	〇〇〇〇〇	米	0.60	ha	-	ha	米	0.60	ha	-	ha	省略	
1499	利用者	〇〇〇〇	米	0.31	ha	-	ha	米	0.31	ha	-	ha	省略	
1500	利用者	〇〇〇	米	0.13	ha	-	ha	米	0.13	ha	-	ha	省略	

No.	属性	農業を担う者 (氏名・名称)	現状				10年後 (目標年度:令和 15 年度)							
			経営作目等	経営面積	作業受託面積		経営作目等	経営面積	作業受託面積	目標地図上の表示	備考			
1501	利用者	〇〇 〇〇	米	0.30	ha	-	ha	米	0.30	ha	-	ha	省略	
1502	利用者	〇〇 〇〇	米	0.19	ha	-	ha	米	0.19	ha	-	ha	省略	
1503	利用者	〇〇 〇〇	米、麦、大豆	1.23	ha	-	ha	米、麦、大豆	1.23	ha	-	ha	省略	
1504	利用者	尙〇〇〇〇	米	2.04	ha	-	ha	米	2.04	ha	-	ha	省略	
1505	利用者	〇〇 〇〇	米	0.39	ha	-	ha	米	0.39	ha	-	ha	省略	
1506	利用者	〇〇 〇	米	0.22	ha	-	ha	米	0.22	ha	-	ha	省略	
1507	利用者	尙〇〇〇〇〇〇〇〇〇	野菜	0.11	ha	-	ha	野菜	0.11	ha	-	ha	省略	
1508	利用者	(農)〇〇〇〇〇	米、麦、大豆	1.49	ha	-	ha	米、麦、大豆	1.49	ha	-	ha	省略	
1509	利用者	(農)〇〇〇〇〇	米、麦、大豆	0.56	ha	-	ha	米、麦、大豆	0.56	ha	-	ha	省略	
1510	利用者	(農)〇〇〇〇〇	米、麦、大豆	5.48	ha	-	ha	米、麦、大豆	5.48	ha	-	ha	省略	
1511	利用者	(農)〇〇〇〇〇	米、麦、大豆	2.28	ha	-	ha	米、麦、大豆	2.28	ha	-	ha	省略	
1512	利用者	〇〇 〇〇	野菜	0.35	ha	-	ha	野菜	0.35	ha	-	ha	省略	
1513	利用者	〇〇 〇〇	米	0.50	ha	-	ha	米	0.50	ha	-	ha	省略	
1514	利用者	(農)〇〇〇〇〇	米、麦、大豆	0.69	ha	-	ha	米、麦、大豆	0.69	ha	-	ha	省略	
1515	利用者	株〇〇 〇〇	米、麦、大豆	1.77	ha	-	ha	米、麦、大豆	1.77	ha	-	ha	省略	
1516	認農	〇〇 〇〇	米、麦、大豆	0.23	ha	-	ha	米、麦、大豆	0.23	ha	-	ha	省略	
1517	利用者	〇〇 〇〇	米、麦、大豆	0.57	ha	-	ha	米、麦、大豆	0.57	ha	-	ha	省略	
1518	利用者	〇〇 〇〇	米	0.35	ha	-	ha	米	0.35	ha	-	ha	省略	
1519	認農	(農)〇〇〇〇〇	米、麦、大豆	3.87	ha	-	ha	米、麦、大豆	3.87	ha	-	ha	省略	
1520	利用者	〇〇 〇〇	アスパラ(施設)	0.28	ha	-	ha	アスパラ(施設)	0.28	ha	-	ha	省略	
1521	認農	(農)〇〇〇〇〇	米、麦、大豆	2.42	ha	-	ha	米、麦、大豆	2.42	ha	-	ha	省略	
1522	利用者	〇〇 〇〇	米、麦、大豆	0.74	ha	-	ha	米、麦、大豆	0.74	ha	-	ha	省略	
1523	利用者	〇〇 〇〇〇	米、麦、大豆	1.58	ha	-	ha	米、麦、大豆	1.58	ha	-	ha	省略	
1524	利用者	〇〇 〇〇	米	0.23	ha	-	ha	米	0.23	ha	-	ha	省略	
1525	利用者	〇〇 〇〇	米、麦、大豆	0.11	ha	-	ha	米、麦、大豆	0.11	ha	-	ha	省略	
1526	認新	〇 〇〇	きゅうり(施設)	1.12	ha	-	ha	きゅうり(施設)	1.12	ha	-	ha	省略	
1527	利用者	〇〇 〇〇	米	0.15	ha	-	ha	米	0.15	ha	-	ha	省略	
1528	利用者	〇〇 〇〇	米	0.40	ha	-	ha	米	0.40	ha	-	ha	省略	
1529	利用者	〇〇 〇	米	0.18	ha	-	ha	米	0.18	ha	-	ha	省略	
1530	利用者	〇〇 〇〇	米	0.10	ha	-	ha	米	0.10	ha	-	ha	省略	
1531	利用者	〇〇 〇〇〇	米	0.25	ha	-	ha	米	0.25	ha	-	ha	省略	
1532	利用者	〇〇 〇〇	米、麦、大豆	1.16	ha	-	ha	米、麦、大豆	1.16	ha	-	ha	省略	
1533	利用者	〇〇 〇〇	米	0.20	ha	-	ha	米	0.20	ha	-	ha	省略	
1534	利用者	〇〇 〇	米	0.49	ha	-	ha	米	0.49	ha	-	ha	省略	
1535	利用者	〇〇 〇〇	米	0.20	ha	-	ha	米	0.20	ha	-	ha	省略	
1536	利用者	〇〇 〇〇	米	0.20	ha	-	ha	米	0.20	ha	-	ha	省略	
1537	利用者	〇〇〇 〇〇	米	0.81	ha	-	ha	米	0.81	ha	-	ha	省略	
1538	利用者	〇〇 〇〇	米	0.12	ha	-	ha	米	0.12	ha	-	ha	省略	
1539	利用者	〇〇 〇〇	米	0.52	ha	-	ha	米	0.52	ha	-	ha	省略	
1540	利用者	〇〇 〇	米	0.16	ha	-	ha	米	0.16	ha	-	ha	省略	
1541	利用者	〇〇 〇〇	米	0.34	ha	-	ha	米	0.34	ha	-	ha	省略	
1542	利用者	〇〇 〇〇	米、麦、大豆	1.02	ha	-	ha	米、麦、大豆	1.02	ha	-	ha	省略	
1543	利用者	〇〇 〇〇	米	0.63	ha	-	ha	米	0.63	ha	-	ha	省略	
1544	利用者	〇〇 〇	米	0.52	ha	-	ha	米	0.52	ha	-	ha	省略	
1545	利用者	〇〇 〇〇	米	0.34	ha	-	ha	米	0.34	ha	-	ha	省略	
1546	利用者	〇〇 〇〇	米	0.74	ha	-	ha	米	0.74	ha	-	ha	省略	
1547	認農	〇〇 〇〇	みかん	0.52	ha	-	ha	みかん	0.52	ha	-	ha	省略	
1548	利用者	〇〇 〇〇〇	米	0.17	ha	-	ha	米	0.17	ha	-	ha	省略	
1549	利用者	〇〇 〇〇	米	0.10	ha	-	ha	米	0.10	ha	-	ha	省略	
1550	認農	〇〇 〇〇	米、麦、大豆	3.77	ha	-	ha	米、麦、大豆	3.77	ha	-	ha	省略	
1551	認農	〇〇〇 〇〇	米、麦、大豆	1.03	ha	-	ha	米、麦、大豆	1.03	ha	-	ha	省略	
1552	利用者	〇〇 〇〇	米	0.15	ha	-	ha	米	0.15	ha	-	ha	省略	
1553	認農	〇〇 〇〇	米、麦、大豆	1.08	ha	-	ha	米、麦、大豆	1.08	ha	-	ha	省略	
1554	利用者	〇〇 〇〇	野菜	0.15	ha	-	ha	野菜	0.15	ha	-	ha	省略	
1555	認農	〇〇(株)	米	0.55	ha	-	ha	米	0.55	ha	-	ha	省略	
1556	利用者	〇〇 〇	米	0.42	ha	-	ha	米	0.42	ha	-	ha	省略	
1557	利用者	〇〇 〇〇	米、麦、大豆	1.56	ha	-	ha	米、麦、大豆	1.56	ha	-	ha	省略	
1558	利用者	〇〇 〇〇	米	0.62	ha	-	ha	米	0.62	ha	-	ha	省略	
1559	利用者	〇〇 〇〇	米	0.72	ha	-	ha	米	0.72	ha	-	ha	省略	
1560	認農	〇〇 〇〇	米	0.22	ha	-	ha	米	0.22	ha	-	ha	省略	
1561	利用者	〇〇 〇〇	米	0.21	ha	-	ha	米	0.21	ha	-	ha	省略	
1562	認農	〇〇 〇〇	米	0.17	ha	-	ha	米	0.17	ha	-	ha	省略	
1563	認農	〇〇 〇〇〇	米、麦、大豆	0.11	ha	-	ha	米、麦、大豆	0.11	ha	-	ha	省略	
1564	認農	尙〇〇〇〇	米、麦、大豆	2.79	ha	-	ha	米、麦、大豆	2.79	ha	-	ha	省略	
1565	認農	〇〇 〇〇	米、麦、大豆	0.71	ha	-	ha	米、麦、大豆	0.71	ha	-	ha	省略	
1566	認農	〇〇 〇〇	米	0.59	ha	-	ha	米	0.59	ha	-	ha	省略	
1567	認農	〇〇 〇〇	米、麦、大豆	0.98	ha	-	ha	米、麦、大豆	0.98	ha	-	ha	省略	
1568	認農	〇〇 〇〇	米、麦、大豆	1.36	ha	-	ha	米、麦、大豆	1.36	ha	-	ha	省略	
1569	認農	〇〇 〇〇	米	0.22	ha	-	ha	米	0.22	ha	-	ha	省略	
1570	認農	〇〇 〇〇	米	0.25	ha	-	ha	米	0.25	ha	-	ha	省略	
1571	認農	〇〇〇〇・〇〇〇〇	米	0.50	ha	-	ha	米	0.50	ha	-	ha	省略	
1572	認農	〇〇 〇〇	米、麦、大豆	0.20	ha	-	ha	米、麦、大豆	0.20	ha	-	ha	省略	
1573	認農	〇〇〇〇・〇〇〇〇	米、麦、大豆	0.03	ha	-	ha	米、麦、大豆	0.03	ha	-	ha	省略	
1574	認農	〇〇 〇・〇〇〇〇〇	米、麦、大豆	2.01	ha	-	ha	米、麦、大豆	2.01	ha	-	ha	省略	
1575	利用者	〇 〇〇	米、麦、大豆	0.85	ha	-	ha	米、麦、大豆	0.85	ha	-	ha	省略	
1576	利用者	〇〇 〇〇	米	0.85	ha	-	ha	米	0.85	ha	-	ha	省略	
1577	利用者	〇〇 〇〇	米	0.11	ha	-	ha	米	0.11	ha	-	ha	省略	
1578	利用者	〇〇 〇〇	米	0.36	ha	-	ha	米	0.36	ha	-	ha	省略	
1579	利用者	〇〇 〇〇	米	0.56	ha	-	ha	米	0.56	ha	-	ha	省略	

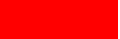
属性	農業を担う者 (氏名・名称)	現状			10年後 (目標年度:令和 15 年度)									
		経営作目等	経営面積	作業受託 面積	経営作目等	経営面積	作業受託 面積	目標地図上の 表示	備考					
1580	認農	〇〇〇	米	0.42	ha	-	ha	米	0.42	ha	-	ha	省略	
1581	利用者	〇〇〇	米	0.13	ha	-	ha	米	0.13	ha	-	ha	省略	
1582	利用者	〇〇〇	米	0.64	ha	-	ha	米	0.64	ha	-	ha	省略	
1583	利用者	〇〇〇	米	0.46	ha	-	ha	米	0.46	ha	-	ha	省略	
1584	利用者	〇〇〇	米	0.40	ha	-	ha	米	0.40	ha	-	ha	省略	
1585	認農	〇〇〇	米、麦、大豆	0.24	ha	-	ha	米、麦、大豆	0.24	ha	-	ha	省略	
1586	認農	〇〇〇〇・〇〇〇〇	米、麦、大豆	2.00	ha	-	ha	米、麦、大豆	2.00	ha	-	ha	省略	
1587	利用者	〇〇〇	米	0.56	ha	-	ha	米	0.56	ha	-	ha	省略	
1588	認農	〇〇〇・〇〇〇〇〇	米	1.02	ha	-	ha	米	1.02	ha	-	ha	省略	
1589	利用者	〇〇〇	米	0.22	ha	-	ha	米	0.22	ha	-	ha	省略	
1590	認農	〇〇〇	米	0.25	ha	-	ha	米	0.25	ha	-	ha	省略	
1591	認農	〇〇〇	米	0.99	ha	-	ha	米	0.99	ha	-	ha	省略	
1592	利用者	〇〇〇	米、麦、大豆	1.40	ha	-	ha	米、麦、大豆	1.40	ha	-	ha	省略	
1593	認農	〇〇〇	米、麦、大豆	0.77	ha	-	ha	米、麦、大豆	0.77	ha	-	ha	省略	
1594	認農	〇〇〇	米、麦、大豆	0.99	ha	-	ha	米、麦、大豆	0.99	ha	-	ha	省略	
1595	認農	〇〇〇	米	0.33	ha	-	ha	米	0.33	ha	-	ha	省略	
1596	利用者	〇〇〇	米、麦、大豆	0.97	ha	-	ha	米、麦、大豆	0.97	ha	-	ha	省略	
1597	認農	〇〇〇〇・〇〇〇〇	米、麦、大豆	0.80	ha	-	ha	米、麦、大豆	0.80	ha	-	ha	省略	
1598	認農	〇〇〇	米、麦、大豆	2.19	ha	-	ha	米、麦、大豆	2.19	ha	-	ha	省略	
1599	認農	〇〇〇〇	米、麦、大豆	4.49	ha	-	ha	米、麦、大豆	4.49	ha	-	ha	省略	
1600	利用者	〇〇〇	米	0.31	ha	-	ha	米	0.31	ha	-	ha	省略	
1601	認農	〇〇〇〇・〇〇〇〇	米、麦、大豆	1.10	ha	-	ha	米、麦、大豆	1.10	ha	-	ha	省略	
1602	認農	〇〇〇	米、麦、大豆	0.04	ha	-	ha	米、麦、大豆	0.04	ha	-	ha	省略	
1603	利用者	〇〇〇	米	0.40	ha	-	ha	米	0.40	ha	-	ha	省略	
1604	認農	〇〇〇	米、麦、大豆	10.55	ha	-	ha	米、麦、大豆	10.55	ha	-	ha	省略	
1605	利用者	〇〇〇	米	0.67	ha	-	ha	米	0.67	ha	-	ha	省略	
1606	利用者	〇〇〇	米	0.31	ha	-	ha	米	0.31	ha	-	ha	省略	
1607	認農	〇〇〇	米	0.25	ha	-	ha	米	0.25	ha	-	ha	省略	
1608	認農	〇〇〇	米、麦、大豆	1.20	ha	-	ha	米、麦、大豆	1.20	ha	-	ha	省略	
1609	認農	〇〇〇	米	0.20	ha	-	ha	米	0.20	ha	-	ha	省略	
1610	利用者	〇〇〇	米、麦、大豆	0.87	ha	-	ha	米、麦、大豆	0.87	ha	-	ha	省略	
1611	利用者	〇〇〇	米、麦、大豆	0.94	ha	-	ha	米、麦、大豆	0.94	ha	-	ha	省略	
1612	認農	〇〇〇	米、麦、大豆	2.07	ha	-	ha	米、麦、大豆	2.07	ha	-	ha	省略	
1613	利用者	〇〇〇	米	0.36	ha	-	ha	米	0.36	ha	-	ha	省略	
1614	認農	〇〇〇	米、麦、大豆	0.84	ha	-	ha	米、麦、大豆	0.84	ha	-	ha	省略	
1615	利用者	〇〇〇	米	0.51	ha	-	ha	米	0.51	ha	-	ha	省略	
1616	認農	〇〇〇	米、麦、大豆	0.60	ha	-	ha	米、麦、大豆	0.60	ha	-	ha	省略	
1617	認農	〇〇〇	米、麦、大豆	1.12	ha	-	ha	米、麦、大豆	1.12	ha	-	ha	省略	
1618	利用者	〇〇〇	米	0.45	ha	-	ha	米	0.45	ha	-	ha	省略	
1619	集	北川副東部営農組合	米、麦、大豆	87.85	ha	-	ha	米、麦、大豆	87.85	ha	-	ha		面積は重複計上
1620	集	江上営農組合	米、麦、大豆	30.79	ha	-	ha	米、麦、大豆	30.79	ha	-	ha		面積は重複計上
1621	集	北川副南部営農組合	米、麦、大豆	29.08	ha	-	ha	米、麦、大豆	29.08	ha	-	ha		面積は重複計上
1622	集	本庄西部営農生産組合	米、麦、大豆	31.72	ha	-	ha	米、麦、大豆	31.72	ha	-	ha		面積は重複計上
1623	集	本庄鹿子営農生産組合	米、麦、大豆	26.08	ha	-	ha	米、麦、大豆	26.08	ha	-	ha		面積は重複計上
1624	集	西与賀営農組合	米、麦、大豆	163.77	ha	-	ha	米、麦、大豆	163.77	ha	-	ha		面積は重複計上
1625	集	北島営農組合	米、麦、大豆	38.73	ha	-	ha	米、麦、大豆	38.73	ha	-	ha		面積は重複計上
1626	集	荻野営農生産組合	米、麦、大豆	38.19	ha	-	ha	米、麦、大豆	38.19	ha	-	ha		面積は重複計上
1627	集	嘉瀬西部営農組合	米、麦、大豆	27.69	ha	-	ha	米、麦、大豆	27.69	ha	-	ha		面積は重複計上
1628	集	嘉瀬元町営農組合	米、麦、大豆	21.10	ha	-	ha	米、麦、大豆	21.10	ha	-	ha		面積は重複計上
1629	集	有重営農組合	米、麦、大豆	31.94	ha	-	ha	米、麦、大豆	31.94	ha	-	ha		面積は重複計上
1630	集	嘉瀬町中原営農組合	米、麦、大豆	22.78	ha	-	ha	米、麦、大豆	22.78	ha	-	ha		面積は重複計上
1631	集	十五営農生産組合	米、麦、大豆	21.56	ha	-	ha	米、麦、大豆	21.56	ha	-	ha		面積は重複計上
1632	集	嘉瀬新町営農集団	米、麦、大豆	96.43	ha	-	ha	米、麦、大豆	96.43	ha	-	ha		面積は重複計上
1633	集	鍋島南部営農生産組合	米、麦、大豆	9.57	ha	-	ha	米、麦、大豆	9.57	ha	-	ha		面積は重複計上
1634	集	江頭営農生産組合	米、麦、大豆	35.63	ha	-	ha	米、麦、大豆	35.63	ha	-	ha		面積は重複計上
1635	集	東新庄営農生産組合	米、麦、大豆	8.29	ha	-	ha	米、麦、大豆	8.29	ha	-	ha		面積は重複計上
1636	集	もりにし営農生産組合	米、麦、大豆	45.19	ha	-	ha	米、麦、大豆	45.19	ha	-	ha		面積は重複計上
1637	集	蛸久営農組合	米、麦、大豆	6.31	ha	-	ha	米、麦、大豆	6.31	ha	-	ha		面積は重複計上
1638	集	長瀬・坪ノ上営農組合	米、麦、大豆	4.59	ha	-	ha	米、麦、大豆	4.59	ha	-	ha		面積は重複計上
1639	集	小里集落営農組合	米、麦、大豆	28.37	ha	-	ha	米、麦、大豆	28.37	ha	-	ha		面積は重複計上
1640	集	東高木地区営農組合	米、麦、大豆	27.44	ha	-	ha	米、麦、大豆	27.44	ha	-	ha		面積は重複計上
1641	集	きんりゆう営農組合	米、麦、大豆	111.92	ha	-	ha	米、麦、大豆	111.92	ha	-	ha		面積は重複計上
1642	集	上九郎営農組合	米、麦、大豆	26.14	ha	-	ha	米、麦、大豆	26.14	ha	-	ha		面積は重複計上
1643	集	下九郎営農組合	米、麦、大豆	36.18	ha	-	ha	米、麦、大豆	36.18	ha	-	ha		面積は重複計上
1644	集	下分町分営農生産組合	米、麦、大豆	38.45	ha	-	ha	米、麦、大豆	38.45	ha	-	ha		面積は重複計上
1645	集	西原地区営農生産組合	米、麦、大豆	48.02	ha	-	ha	米、麦、大豆	48.02	ha	-	ha		面積は重複計上
1646	集	椋木営農組合	米、麦、大豆	24.92	ha	-	ha	米、麦、大豆	24.92	ha	-	ha		面積は重複計上
1647	集	上和泉生産集団	米、麦、大豆	42.27	ha	-	ha	米、麦、大豆	42.27	ha	-	ha		面積は重複計上
1648	集	上和泉西部営農生産組合	米、麦、大豆	43.93	ha	-	ha	米、麦、大豆	43.93	ha	-	ha		面積は重複計上
1649	集	白石原営農組合	米、麦、大豆	43.38	ha	-	ha	米、麦、大豆	43.38	ha	-	ha		面積は重複計上
1650	集	下和泉五営農組合	米、麦、大豆	15.45	ha	-	ha	米、麦、大豆	15.45	ha	-	ha		面積は重複計上
1651	集	巨勢北組合	米、麦、大豆	25.33	ha	-	ha	米、麦、大豆	25.33	ha	-	ha		面積は重複計上
1652	集	巨勢東部集落営農生産組合	米、麦、大豆	20.08	ha	-	ha	米、麦、大豆	20.08	ha	-	ha		面積は重複計上
1653	集	東西営農組合	米、麦、大豆	33.16	ha	-	ha	米、麦、大豆	33.16	ha	-	ha		面積は重複計上
1654	集	小松共同機械利用組合	米、麦、大豆	44.49	ha	-	ha	米、麦、大豆	44.49	ha	-	ha		面積は重複計上
1655	集	見島地区営農実践組合	米、麦、大豆	26.95	ha	-	ha	米、麦、大豆	26.95	ha	-	ha		面積は重複計上
1656	集	下分二営農組合	米、麦、大豆	24.99	ha	-	ha	米、麦、大豆	24.99	ha	-	ha		面積は重複計上
1657	集	ほりたて営農組合	米、麦、大豆	26.84	ha	-	ha	米、麦、大豆	26.84	ha	-	ha		面積は重複計上
1658	集	若宮一営農組合	米、麦、大豆	21.41	ha	-	ha	米、麦、大豆	21.41	ha	-	ha		面積は重複計上

属性	農業を担う者 (氏名・名称)	現状				10年後 (目標年度:令和 15 年度)							
		経営作目等	経営面積	作業受託面積		経営作目等	経営面積	作業受託面積		目標地図上の表示	備考		
1659	集 若宮第二営農組合	米、麦、大豆	35.73	ha	-	ha	米、麦、大豆	35.73	ha	-	ha		面積は重複計上
1660	集 伊賀屋営農組合	米、麦、大豆	51.15	ha	-	ha	米、麦、大豆	51.15	ha	-	ha		面積は重複計上
1661	集 兵庫北部第一営農組合	米、麦、大豆	24.20	ha	-	ha	米、麦、大豆	24.20	ha	-	ha		面積は重複計上
1662	集 東中野営農組合	米、麦、大豆	15.30	ha	-	ha	米、麦、大豆	15.30	ha	-	ha		面積は重複計上
1663	集 洲・営農組合	米、麦、大豆	41.36	ha	-	ha	米、麦、大豆	41.36	ha	-	ha		面積は重複計上
1664	集 東洲営農組合	米、麦、大豆	38.88	ha	-	ha	米、麦、大豆	38.88	ha	-	ha		面積は重複計上
	計		3397.19	ha				3397.19	ha				

北川副地区

- 北川副東部営農組合 
- 江上営農組合 
- 北川副南部営農組合 
- 農業法人  
- 認定農業者（新規含む） 
- その他の農業者 
- 入り作農業者 

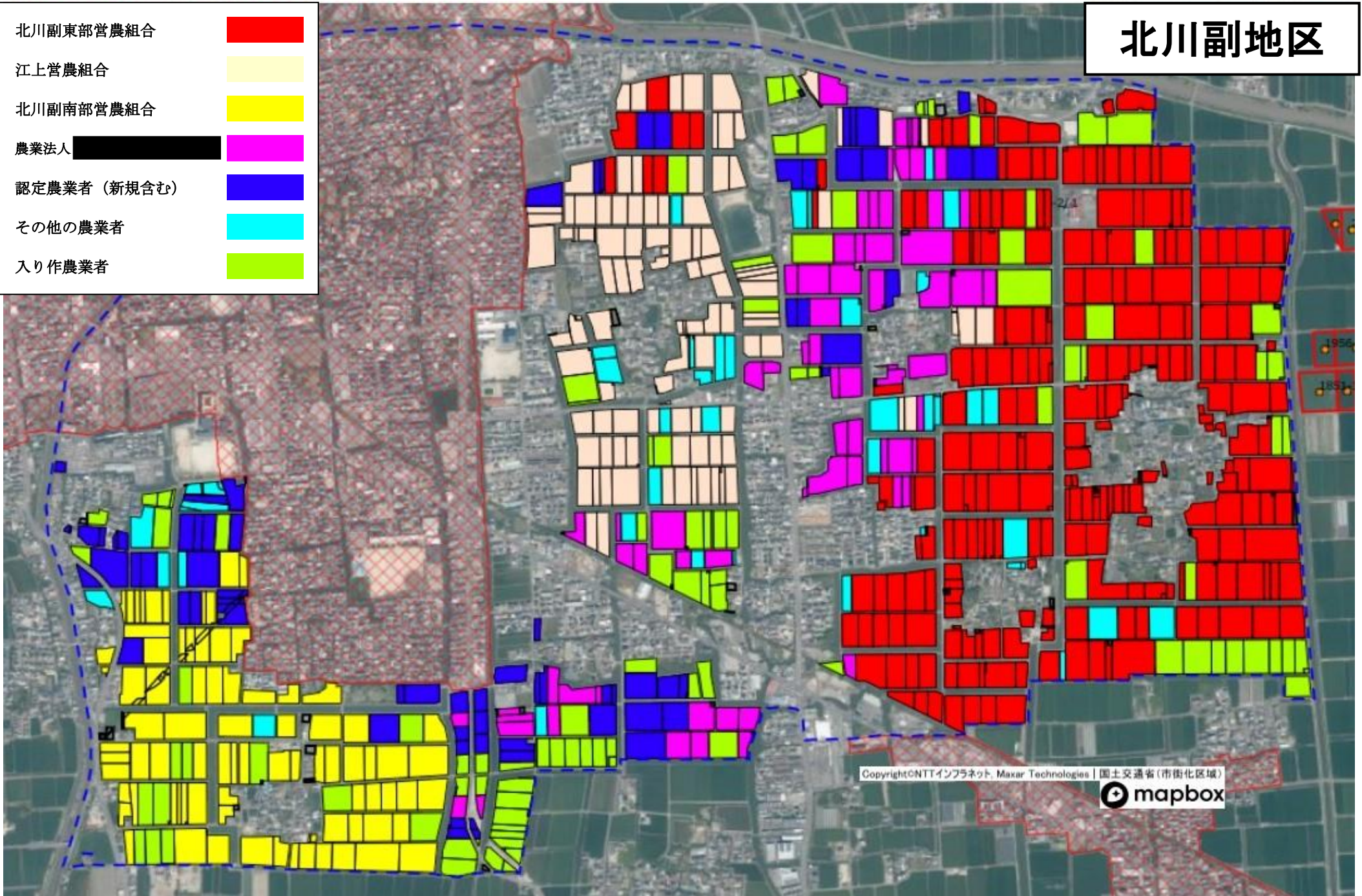

本庄地区

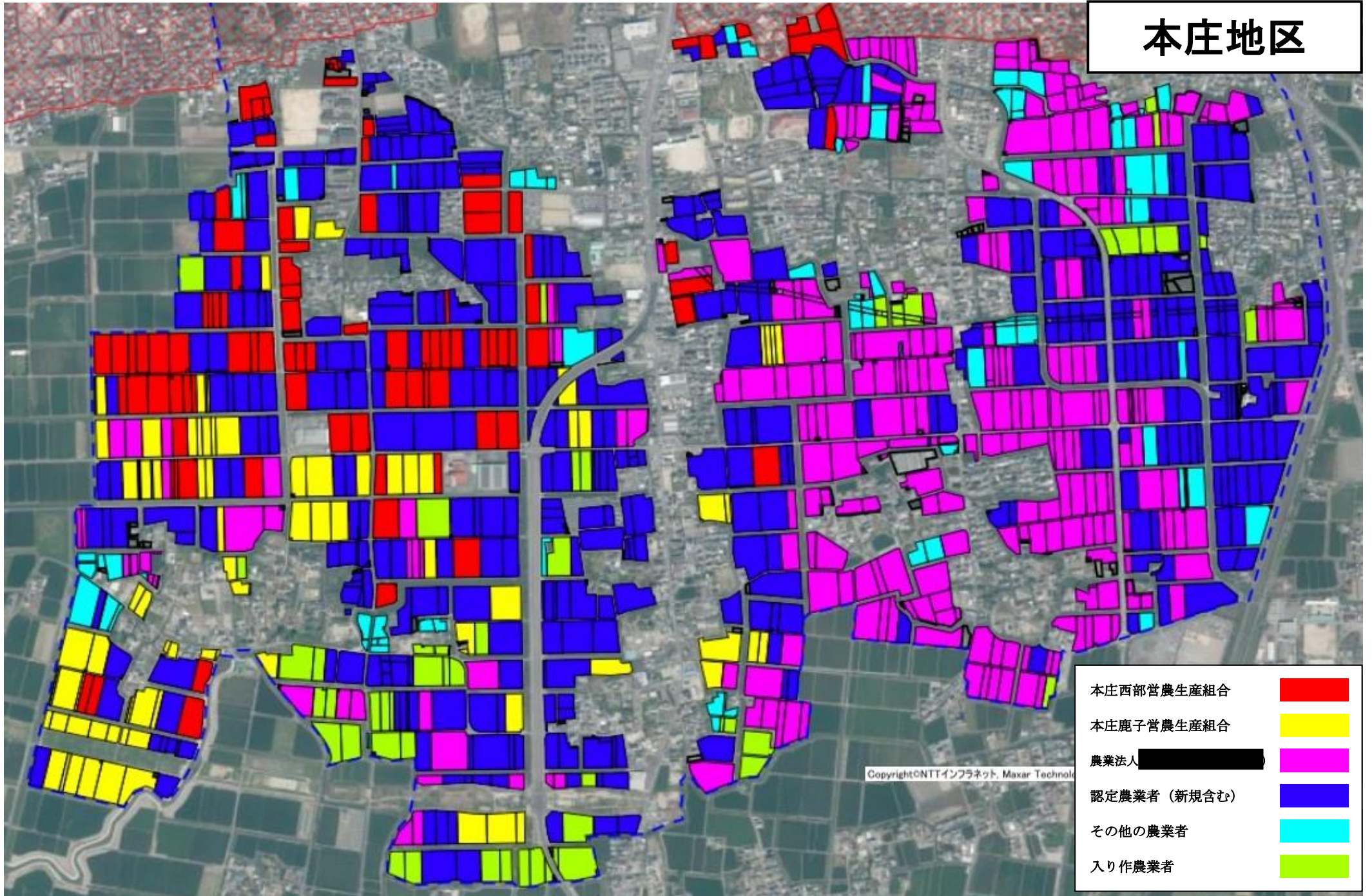

本庄西部管農生産組合	■
本庄鹿子管農生産組合	■
農業法人	■
認定農業者（新規含む）	■
その他の農業者	■
入り作農業者	■

西与賀地区

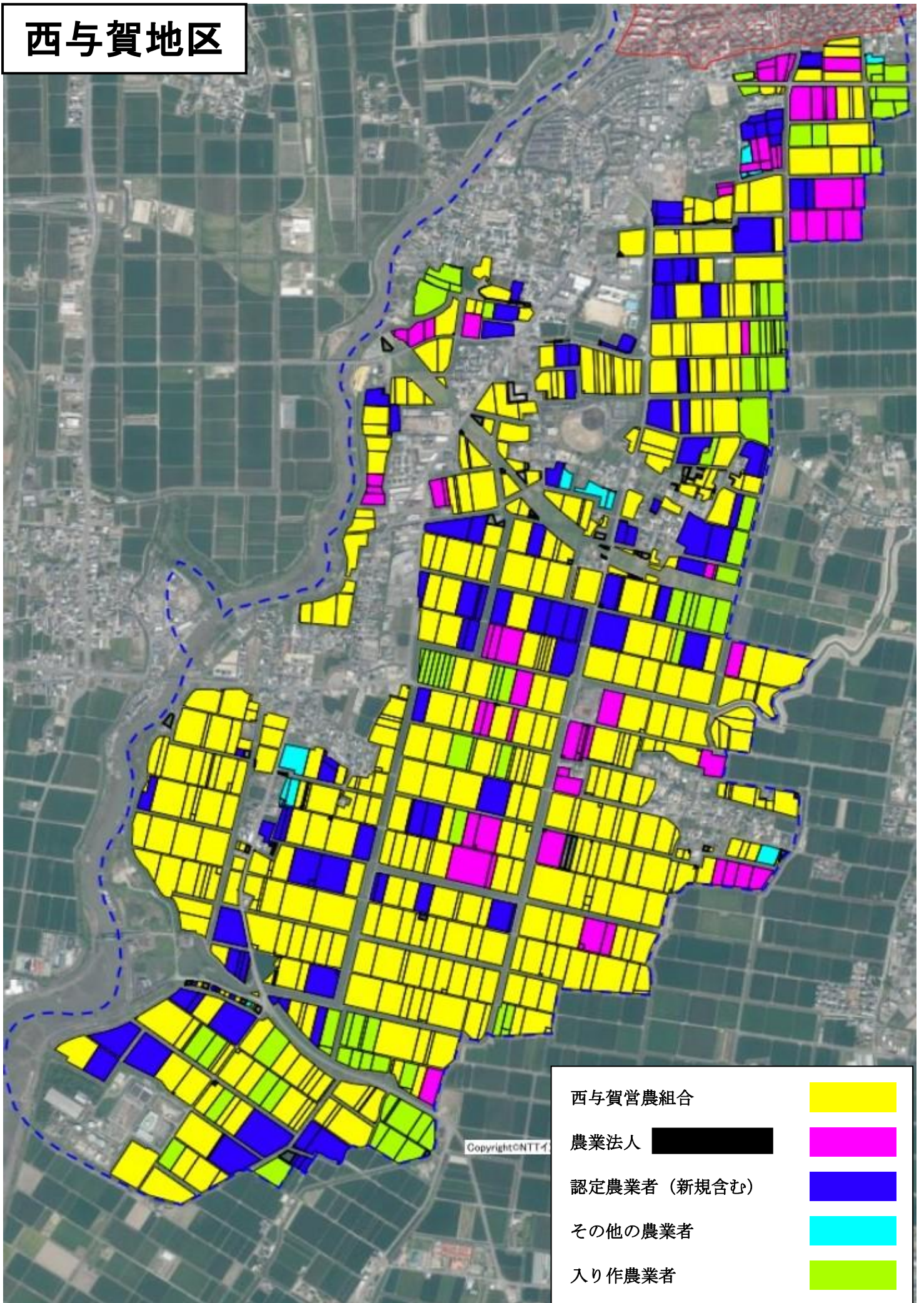

嘉瀬地区

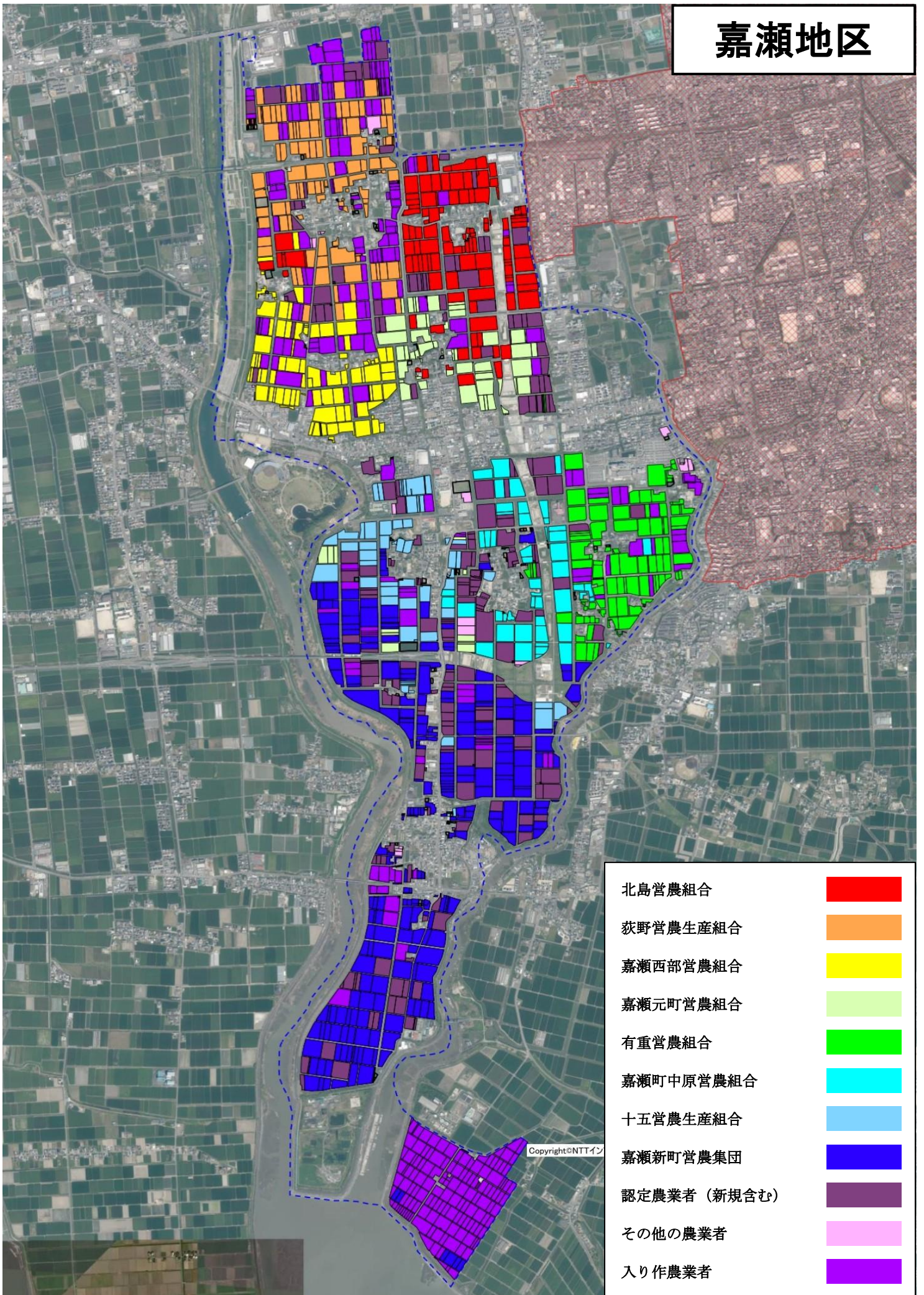

鍋島地区

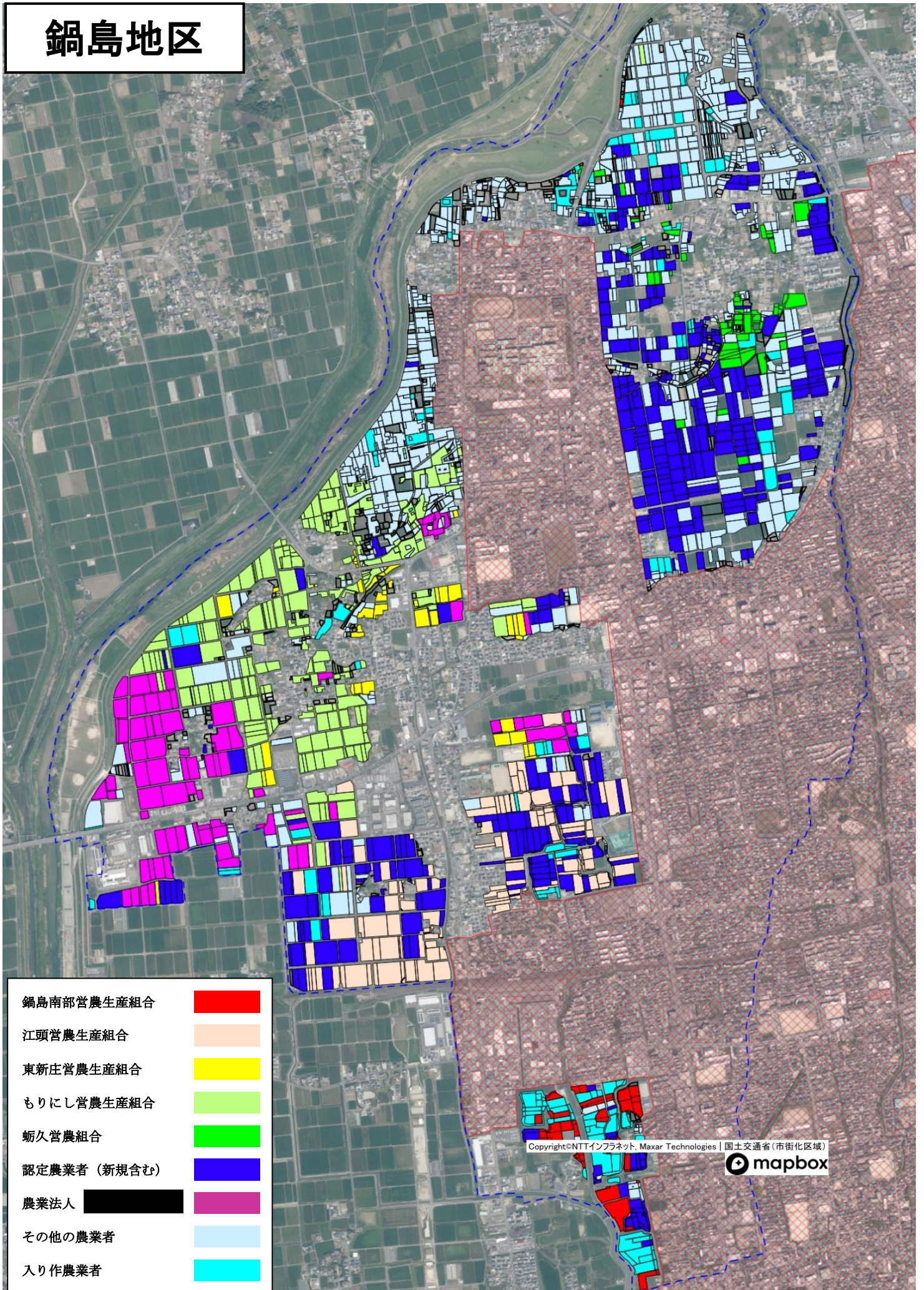

高木瀬地区

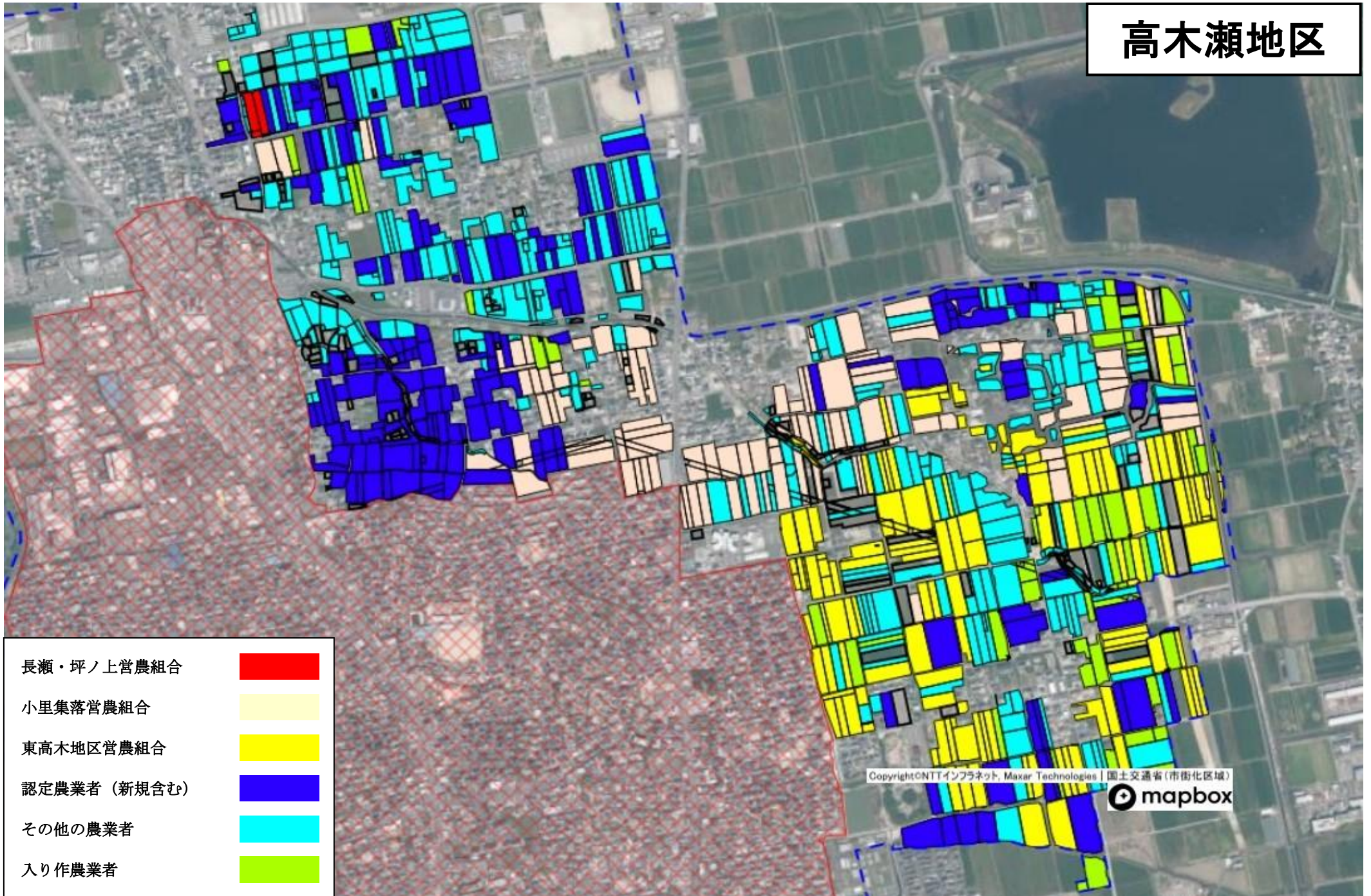

金立地区

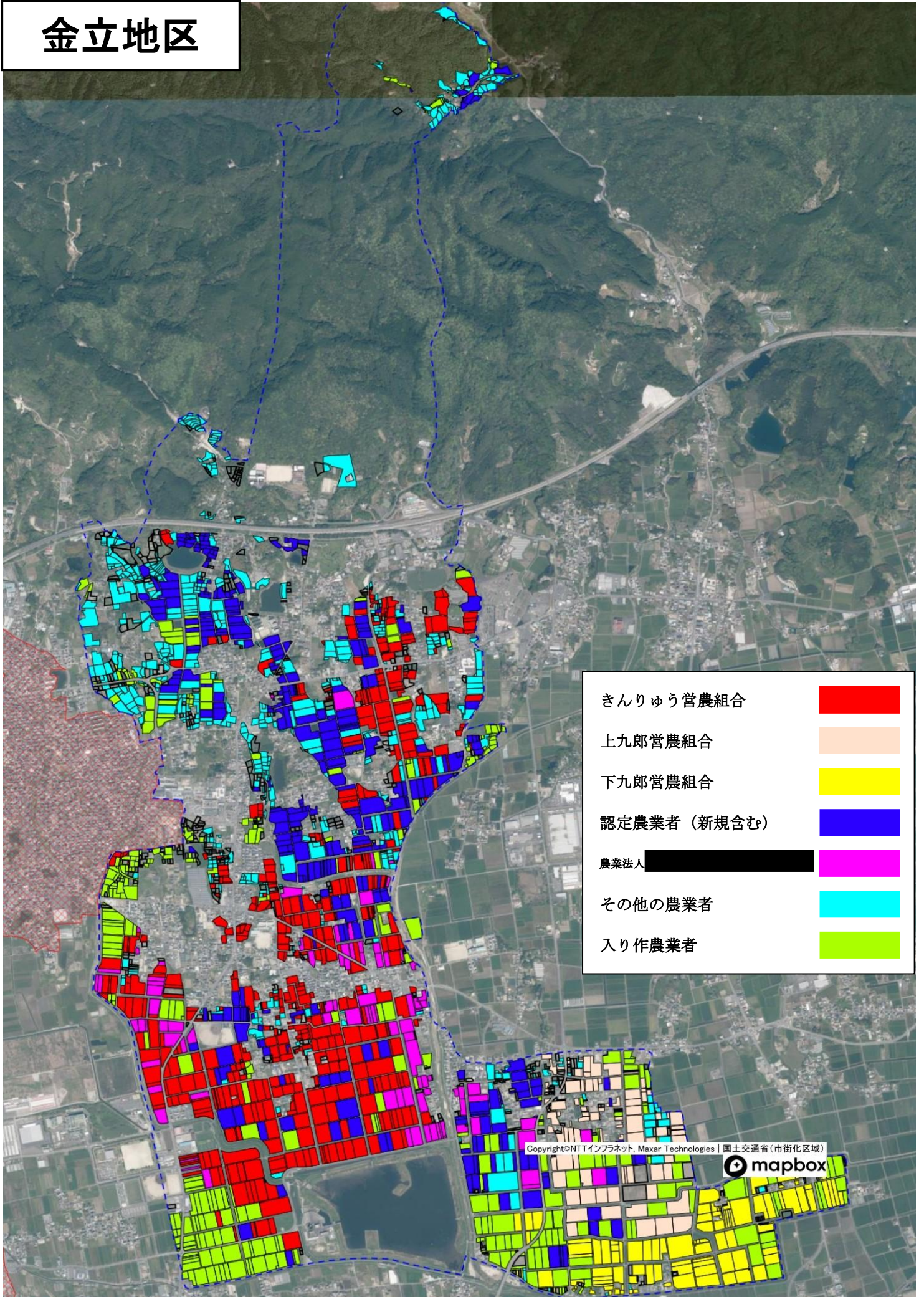

きんりゅう営農組合



上九郎営農組合

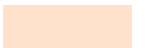

下九郎営農組合



認定農業者(新規含む)



農業法人



その他の農業者



入り作農業者



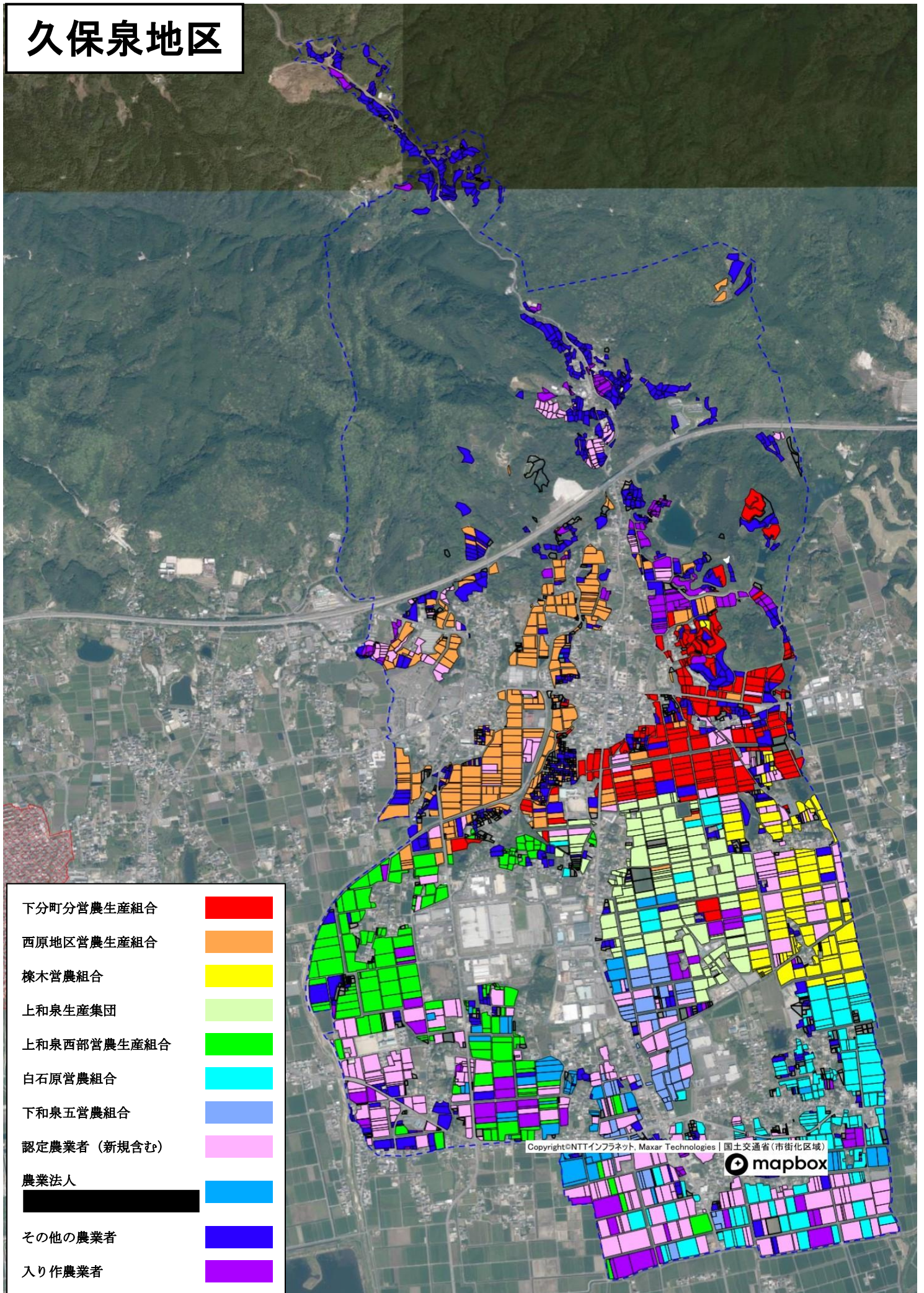

久保泉地区

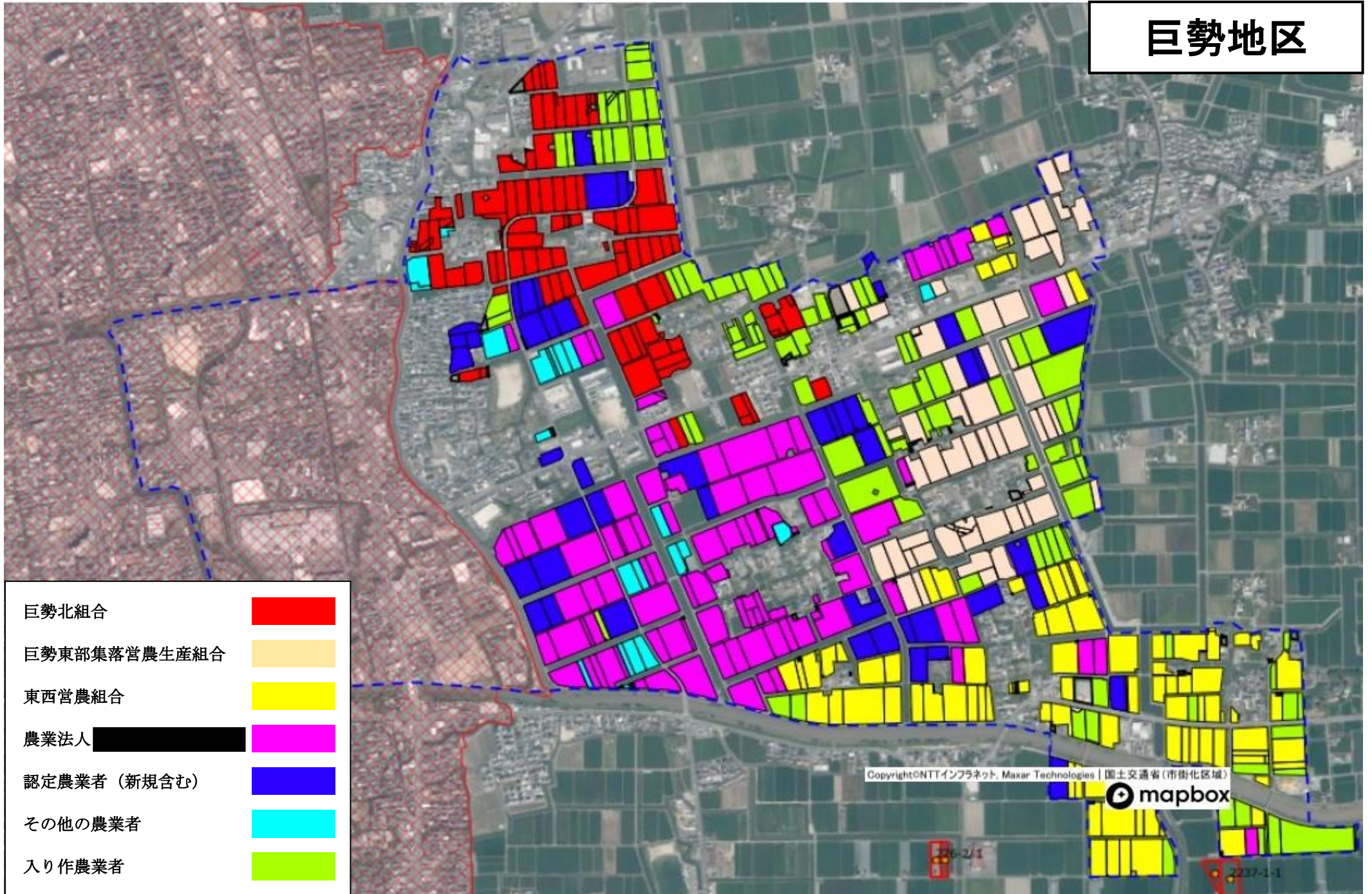

下分町分営農生産組合	
西原地区営農生産組合	
椋木営農組合	
上和泉生産集団	
上和泉西部営農生産組合	
白石原営農組合	
下和泉五営農組合	
認定農業者(新規含む)	
農業法人	
その他の農業者	
入り作農業者	

巨勢地区



巨勢北組合	
巨勢東部集落営農生産組合	
東西営農組合	
農業法人	
認定農業者（新規含む）	
その他の農業者	
入り作農業者	

蓮池地区

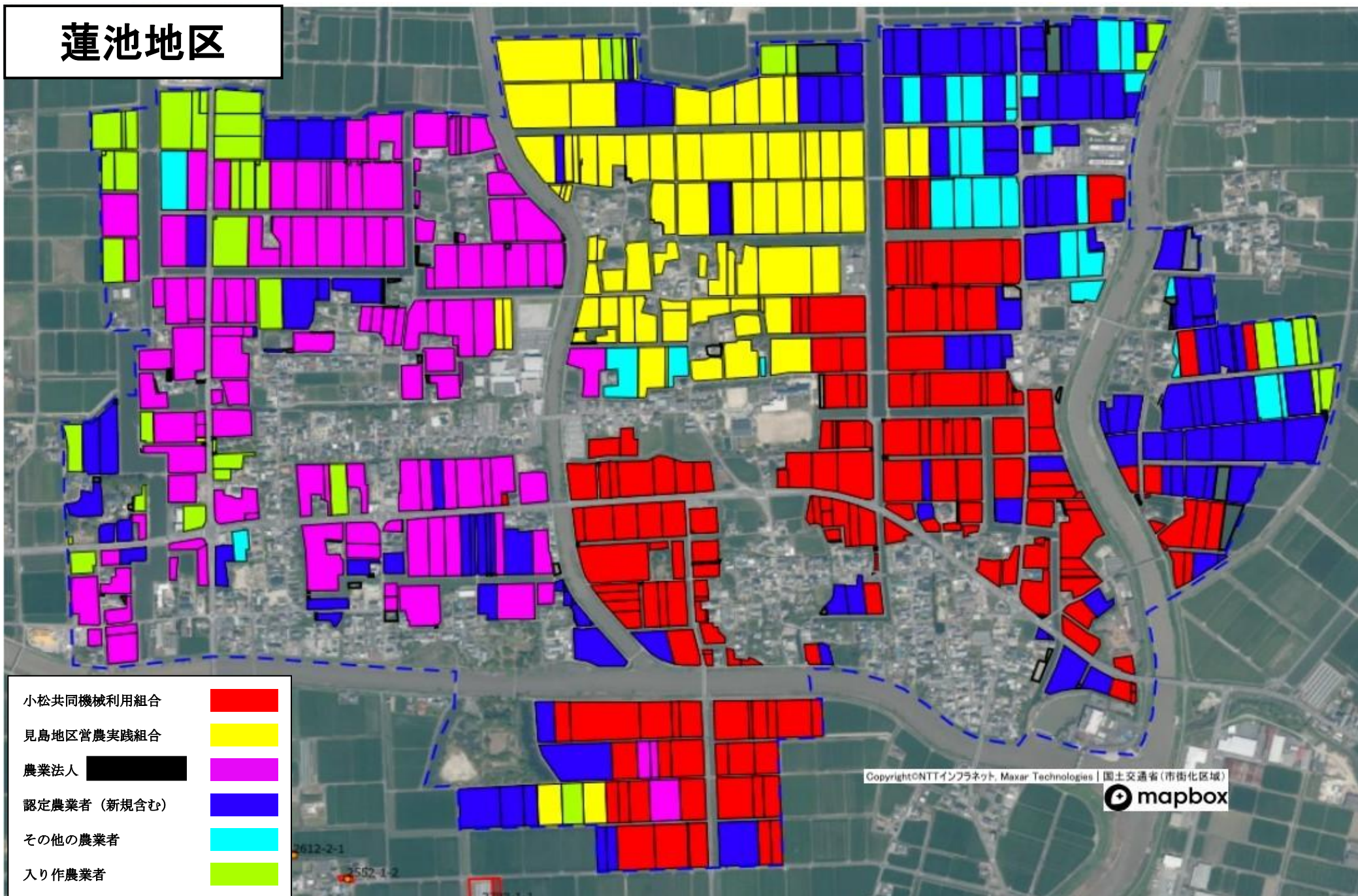

小松共同機械利用組合



見島地区営農実践組合



農業法人



認定農業者(新規含む)



その他の農業者



入り作農業者



兵庫地区

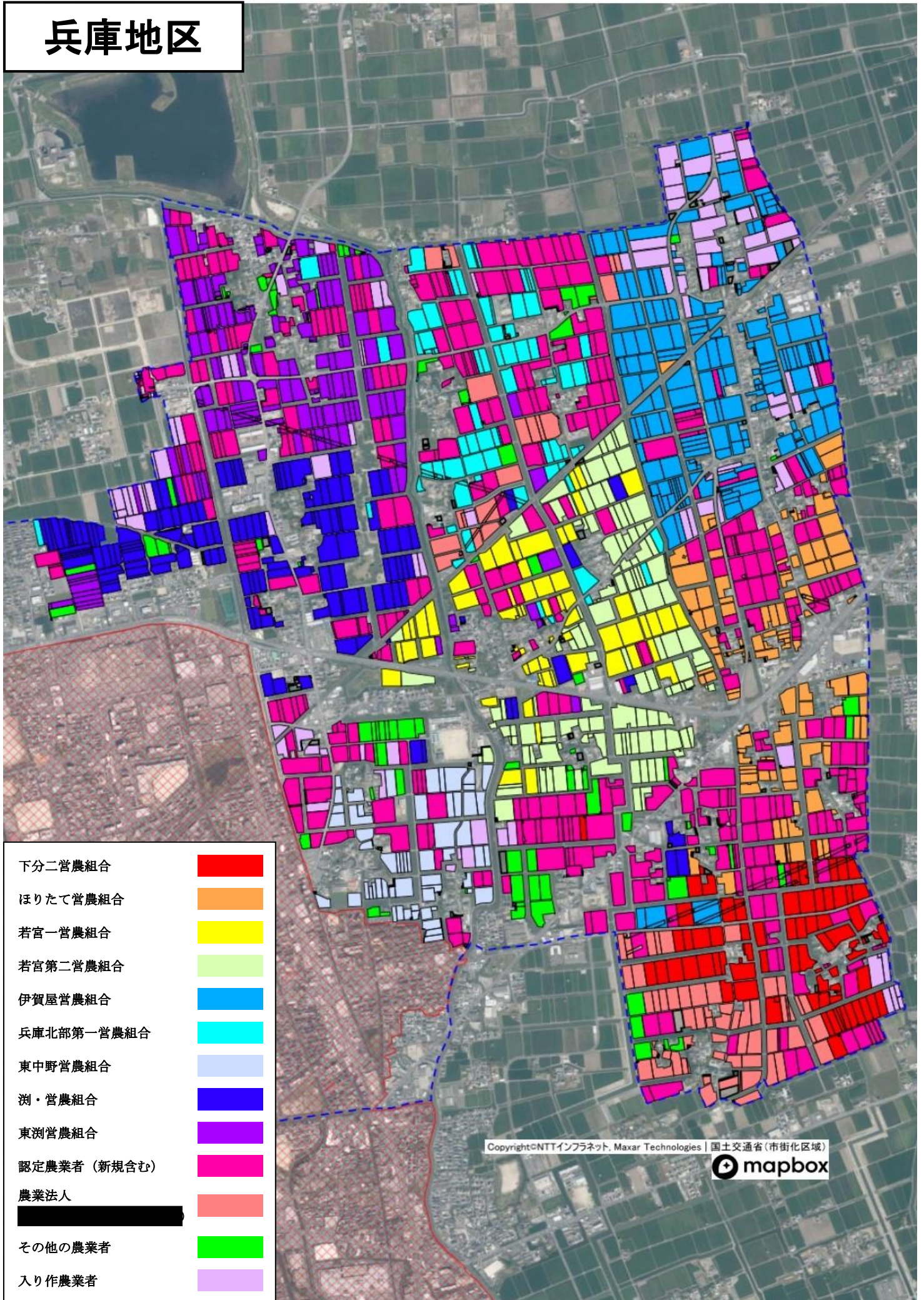

下分二営農組合



ほりたて営農組合



若宮一営農組合



若宮第二営農組合

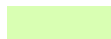

伊賀屋営農組合



兵庫北部第一営農組合



東中野営農組合



洩・営農組合



東洩営農組合



認定農業者（新規含む）



農業法人



その他の農業者



入り作農業者



Copyright©NTTインフラネット, Maxar Technologies | 国土交通省(市街化区域)

