参考様式第5－2号

地域計画

策定年月日	令和7年3月31日
更新年月日	令和8年10月20日 （第2回）
目標年度	令和15年度
市町村名 （市町村コード）	佐賀市 412015
地域名 （地域内農業集落名）	久保田地区 北田、徳間、町東・町西、快万、上恒安、下満・久保田宿、福所、小路、草木田、麦新ヶ江、中副、新田、福島、上新ヶ江、下新ヶ江、永里、金丸、横江、大立野北、大立野東、福富、久富東、久富西、搦東、搦西、江戸

注:「地域名」欄には、協議の場が設けられた区域を記載し、農林業センサスの農業集落名を記載してください。

1 地域における農業の将来の在り方

（1） 地域計画の区域の状況

区域内の農用地等面積（農業上の利用が行われる農用地等の区域）	835.49 ha
① 農業振興地域のうち農用地区域内の農地面積	835.49 ha
② 田の面積	830.72 ha
③ 畑の面積（果樹、茶等を含む）	4.77 ha
④ 区域内において、規模縮小などの意向のある農地面積の合計	50.65 ha
⑤ 区域内において、今後農業を担う者が引き受ける意向のある農地面積の合計	8.29 ha
（参考）区域内における〇才以上の農業者の農地面積の合計	222.34 ha
うち後継者不在の農業者の農地面積の合計	110.31 ha
（備考）	

注1:①については、農業振興地域担当部局と調整の上、記載してください。
2:②及び③については、農業委員会の農地台帳の面積（現況地目）に基づき記載してください。
3:④については、規模縮小又は離農の意向のある農地面積を記載してください。
4:⑤については、区域内に特定することができない場合には、引き受ける意向のあるすべての農地面積を記載の上、備考欄にその旨記載してください。
5:（参考）の区域内における〇才以上の農業者の農地面積等については、できる限り記載するように努めてください。
6:「区域内の農用地等面積」に遊休農地が含まれている場合には、備考欄にその面積を記載してください。

（2） 地域農業の現状及び課題

・当地域の農用地は昭和45年度～昭和55年度にかけてほ場整備が行われており、米・麦・大豆を中心として、大型機械・共同乾燥調製施設等を活かした効率的な土地利用型農業を展開し、また、タマネギ・トマト・アスパラ・きゅうり等の高収益作物の作付拡大も図っている。
・地域内の農業を担う者は、5集落営農、2法人、45認定農業者の52経営体であり、全体の平均年齢は65歳である。
・農業者の高齢化の進行や後継者不足などによる担い手の減少が深刻であり、地域農業の維持が課題である

（3） 地域における農業の将来の在り方（作物の生産や栽培方法については、必須記載事項）

・農地の集積・集約化により農業経営の拡大や生産コストの低減、効率化を図り、土地利用型農業を推進していく。
・高収益作物の作付けの団地化による生産量の高位安定化と作業の効率化を推進すると共に、省力機械やスマート農業等の導入を図りながら強い複合経営を推進する。
・耕作放棄や遊休化防止のため地域外の農業法人や認定農業者の受け手の参入を進め、担い手への農地の集約化に配慮しつつ、農業を担う者への農地の再分配を進めることができるよう必要な条件設備を実施し、農地利用体制の構築を図る。
・国が定めた「みどりの食糧システム戦略」に基づき、グリーンな栽培体系、持続可能な営農体系、環境に配慮した環境負荷低減の取組（環境保全型農業を含む）、さらには地産地消や消費者との連携に配慮し、有機農業（有機農業推進拠点又は広域で指導できる環境整備支援を含む）の推進を図る。
・再生可能エネルギー、循環型エネルギー又は、バイオマスなどの環境負荷低減に資する営農体系の推進を図る。

2 農業の将来の在り方に向けた農用地の効率的かつ総合的な利用に関する目標

（1）農用地の効率的かつ総合的な利用に関する方針

農地中間管理機構と連携し、担い手（認定農業者、営農法人、集落営農組織）への農地の集積・集約化を基本とし、農地の利活用を推進していく。

（2）担い手（効率的かつ安定的な経営を営む者）に対する農用地の集積に関する目標

現状の集積率	98 %	将来の目標とする集積率	100 %

（3）農用地の集団化（集約化）に関する目標

目標地図参考

3 農業者及び区域内の関係者が2の目標を達成するためとるべき必要な措置

（1）農用地の集積、集団化の取組

町内を生産組合毎にエリア分けをし、担い手を中心としたリーダーを割当て、近隣のエリアとの調整を図りながら、揚水ポンプ施設毎（概ね10ha）で集積・集約化を進める。また、露地野菜・施設園芸等の高収益作物についても園芸団地化を推進し、農地利活用の効率化を進める。

（2）農地中間管理機構の活用方法

担い手等の経営意向を踏まえ農地中間管理機構と連携し集約化を推進する。

（3）基盤整備事業への取組

圃場整備より50年以上が経過し既存施設の経年劣化のため、現在、（令和3年度～12年度）農業用水施設（パイプライン・揚水機）の再整備や施設のスリム化を実施し、安定した農業用水の供給や施設の維持管理負担の軽減をはかっている。また、近年は機械の大型化など営農環境も変化してきているため、併せて、農道・用水管理の整備を行い生産効率の向上、農地の集約・集積に繋げていく必要がある。

（4）多様な経営体の確保・育成の取組

地域内外から、多様な経営体を募り、意向を踏まえながら担い手として育成していくため、他市町及びJAと連携し、相談から定着まで切れ目なく取り組んでいく。

（5）農業協同組合等の農業支援サービス事業者等への農作業委託の取組

作業の効率化が期待できる防除作業等は、JA等を通じて作業委託を進め、地域全体の農業経営を維持することで、遊休農地の発生防止を図る。

以下任意記載事項（地域の実情に応じて、必要な事項を選択し、取組内容を記載してください）

□	①鳥獣被害防止対策	□	②有機・減農薬・減肥料	☑	③スマート農業	□	④畑地化・輸出等	□	⑤果樹等
□	⑥燃料・資源作物等	□	⑦保全・管理等	□	⑧農業用施設	□	⑨耕畜連携等	☑	⑩その他

【選択した上記の取組内容】

③地域内の担い手にモデル経営体となってもらい、実証しながら地域に拡大していく。
⑩畦を切って農地をまとめることによる集約化など、作業能率の向上を図る取組を検討していく。
継続的な営農環境を整えるために、各種事業等を活用し、農道・水路の整備や維持管理に取り組んでいく。

4 地域内の農業を担う者一覧（目標地図に位置付ける者）

属性	農業を担う者（氏名・名称）	現状			10年後（目標年度：令和　年度）				
		経営作目等	経営面積	作業受託面積	経営作目等	経営面積	作業受託面積	目標地図上の表示	備考
	別紙1のとおり		ha	ha		ha	ha		
			ha	ha		ha	ha		
			ha	ha		ha	ha		
			ha	ha		ha	ha		
			ha	ha		ha	ha		
			ha	ha		ha	ha		
			ha	ha		ha	ha		
			ha	ha		ha	ha		
			ha	ha		ha	ha		
			ha	ha		ha	ha		
			ha	ha		ha	ha		
			ha	ha		ha	ha		
			ha	ha		ha	ha		
			ha	ha		ha	ha		
			ha	ha		ha	ha		
計	213経営体		765.2 ha	0 ha		706.7 ha	0 ha		

注1：「属性」欄には、認定農業は「認農」、認定新規就農者は「認就」、法人化を行うことが確実であると市町村が判断する集落営農は「集」、基本構想水準到達者は「到達」、農業協同組合は「農協」、農業支援サービス事業者（農協を除く）は「サ」、上記に該当しない農用地等を継続的に利用する者は「利用者」の属性を記載してください。
2：「経営面積」「作業受託面積」欄には、地域計画の対象地域内における農業を担う者の経営面積、作業受託面積を記載してください。
3：農業を担う者に位置付ける場合は、できる限りその者から同意を得ていること。
4：作業受託面積には、基幹3作業の実面積を記載してください。なお特定農作業受託面積は、作業受託面積に含めず、経営面積に含めてください。
5：備考欄には、農業を担う者として位置付けられた者に不測の事態に備えて、代わりに利用する者を記載するよう努めてください。

5　農業支援サービス事業者一覧（任意記載事項）

番号	事業体名 （氏名・名称）	作業内容	対象品目
1	久保田地区無人ヘリ利用組合	ヘリコプター農薬散布	水稲・大豆・麦
2	久保田支所青年部	収穫作業	大豆
3	横江機械利用組合	収穫作業	大豆
4	江戸汎用コンバイン利用組合	収穫作業	大豆
5	搦西汎用コンバイン機械利用組合１班	収穫作業	大豆
6	搦東汎用コンバイン	収穫作業	大豆
7	新田・福島汎用コンバイン	収穫作業	大豆
8	金丸・永里大豆機械利用組合	収穫作業	大豆
9	久富西営農生産組合　大豆機械利用組合	収穫作業	大豆
10	横江機械利用組合	収穫作業	大豆

6　目標地図（別添のとおり）

7　基盤法第22条の３（地域計画に係る提案の特例）を活用する場合には、以下を記載してください。

農用地所有者等数（人）		うち計画同意者数（人・%）	

注1：「農用地所有者等」欄には、区域内の農用地等の所有者、賃借人等の使用収益権者の数を記載してください。
注2：「うち計画同意者数」欄には、同意者数を記載してください。
注3：提案する地区の対象となる範囲を目標地図に明記してください。

（留意事項）
農業を担う者を位置付ける際、これらの者の氏名が含まれた地域計画について、法令に基づく手続として、本人の同意なく、関係者の意見聴取や、地域計画の案の縦覧、地域計画の公告を行うことができますが、個人情報を保有するに当たっては、利用目的をできる限り特定し、本人から直接書面に記録された個人情報を取得するときは、あらかじめ、本人に対し、その利用目的を明示してください。
また、市町村の公報への掲載等とは別に、インターネットの利用により関係者以外の不特定多数に対して情報を提供する場合は、氏名を削除するなど配慮してください。
必要に応じて区域内の農用地の一覧を参考として添付してください。

4 地域内の農業を担う者一覧（目標地図に位置付ける者）

	属性	農業を担う者（氏名・名称）	現状			10年後（目標年度：令和 15 年度）				
			経営作目等	経営面積	作業受託面積	経営作目等	経営面積	作業受託面積	目標地図上の表示	備考
1	集	くぼた営農生産組合	自己保全管理	0.04 ha	ha	—	— ha	— ha	省略	○○ ○○
2	集	くぼた営農生産組合	水稲、麦、大豆	1.61 ha	ha	水稲、麦、大豆	1.61 ha	ha	省略	○○ ○○
3	集	くぼた営農生産組合	水稲、麦、大豆	7.79 ha	ha	水稲、麦、大豆	7.58 ha	ha	省略	○○ ○○
4	集	くぼた営農生産組合	水稲、麦、大豆	2.45 ha	ha	—	— ha	— ha	省略	○○ ○○
5	集	くぼた営農生産組合	水稲、麦、大豆	1.65 ha	ha	—	— ha	— ha	省略	○○ ○○
6	集	くぼた営農生産組合	水稲、麦、大豆	1.37 ha	ha	—	— ha	— ha	省略	○○ ○○
7	集	くぼた営農生産組合	水稲、麦、大豆	3.10 ha	ha	—	— ha	— ha	省略	○○ ○○
8	集	くぼた営農生産組合	水稲、麦、大豆	2.26 ha	ha	—	— ha	— ha	省略	○○ ○○
9	集	くぼた営農生産組合	水稲、麦、大豆	2.88 ha	ha	水稲、麦、大豆	8.45 ha	ha	省略	○○ ○○
10	集	くぼた営農生産組合	—	— ha	— ha	水稲、麦、大豆	2.79 ha	ha	省略	○○ ○○
11	集	くぼた営農生産組合	—	— ha	— ha	—	— ha	— ha	省略	○○ ○○
12	集	くぼた営農生産組合	水稲、麦、大豆	1.13 ha	ha	水稲、麦、大豆	1.13 ha	ha	省略	○○ ○○
13	集	くぼた営農生産組合	水稲、麦、大豆、WCS	2.34 ha	ha	—	— ha	— ha	省略	○○ ○○
14	集	くぼた営農生産組合	自己保全管理	0.46 ha	ha	水稲、麦、大豆	0.46 ha	ha	省略	○○ ○○
15	集	くぼた営農生産組合	水稲、麦	1.42 ha	ha	水稲、麦、大豆	1.42 ha	ha	省略	○○ ○○
16	集	くぼた営農生産組合	水稲、麦、大豆	1.99 ha	ha	水稲、麦、大豆	1.99 ha	ha	省略	○○ ○○
17	集	くぼた営農生産組合	水稲、麦、大豆	1.25 ha	ha	水稲、麦、大豆	1.25 ha	ha	省略	○○ ○○
18	集	くぼた営農生産組合	水稲、麦、大豆	3.93 ha	ha	水稲、麦、大豆	3.93 ha	ha	省略	○○ ○○
19	集	くぼた営農生産組合	水稲、麦、大豆	2.88 ha	ha	水稲、麦、大豆	2.88 ha	ha	省略	○○ ○○
20	集	くぼた営農生産組合	水稲、麦、大豆	2.39 ha	ha	水稲、麦、大豆	2.39 ha	ha	省略	○○ ○○
21	集	くぼた営農生産組合	水稲、麦	0.21 ha	ha	水稲、麦、大豆	0.21 ha	ha	省略	○○ ○○
22	集	くぼた営農生産組合	水稲、麦、大豆	2.90 ha	ha	水稲、麦、大豆	2.74 ha	ha	省略	○○ ○○
23	集	くぼた営農生産組合	水稲、麦	1.46 ha	ha	水稲、麦、大豆	1.62 ha	ha	省略	○○ ○○
24	集	くぼた営農生産組合	麦、大豆、アスパラガス・WCS	2.44 ha	ha	水稲、麦、大豆、アスパラガス・WCS	2.44 ha	ha	省略	○○ ○○
25	集	くぼた営農生産組合	水稲、麦、大豆	2.65 ha	ha	水稲、麦、大豆	2.65 ha	ha	省略	○○ ○○
26	集	くぼた営農生産組合	自己保全管理	1.27 ha	ha	—	— ha	— ha	省略	○○ ○○
27	集	くぼた営農生産組合	水稲、麦、大豆	0.70 ha	ha	水稲、麦、大豆	0.70 ha	ha	省略	○○ ○○
28	集	くぼた営農生産組合	水稲、麦、大豆	6.42 ha	ha	—	— ha	— ha	省略	○○ ○○
29	集	くぼた営農生産組合	水稲、麦、大豆	1.38 ha	ha	水稲、麦、大豆	1.38 ha	ha	省略	○○ ○○
30	集	くぼた営農生産組合	大豆	1.98 ha	ha	—	— ha	— ha	省略	○○ ○○
31	集	くぼた営農生産組合	水稲、麦、大豆、きゅうり	5.06 ha	ha	水稲、麦、大豆、きゅうり	4.83 ha	ha	省略	○○ ○○
32	集	くぼた営農生産組合	水稲、麦、大豆、れんこん	6.29 ha	ha	水稲、麦、大豆、れんこん	6.62 ha	ha	省略	○○ ○○
33	集	くぼた営農生産組合	水稲、麦、大豆	6.18 ha	ha	水稲、麦、大豆	3.56 ha	ha	省略	○○ ○○
34	集	くぼた営農生産組合	水稲、麦、大豆	2.80 ha	ha	水稲、麦、大豆	2.80 ha	ha	省略	○○ ○○
35	集	くぼた営農生産組合	水稲、麦、大豆	3.14 ha	ha	水稲、麦、大豆	3.14 ha	ha	省略	○○ ○○
36	集	くぼた営農生産組合	水稲、大豆、花き	3.35 ha	ha	水稲、麦、大豆、花き	5.08 ha	ha	省略	○○ ○○
37	集	くぼた営農生産組合	水稲、麦、大豆	2.98 ha	ha	水稲、麦、大豆	2.98 ha	ha	省略	○○ ○○
38	集	くぼた営農生産組合	水稲、麦、大豆	5.27 ha	ha	—	— ha	— ha	省略	○○ ○○
39	集	くぼた営農生産組合	水稲、麦	1.55 ha	ha	水稲、麦、大豆	1.55 ha	ha	省略	○○ ○○
40	集	くぼた営農生産組合	水稲、麦	0.30 ha	ha	水稲、麦、大豆	0.20 ha	ha	省略	○○ ○○
41	集	くぼた営農生産組合	水稲、麦、大豆、トマト	3.54 ha	ha	水稲、麦、大豆、トマト	1.74 ha	ha	省略	○○ ○○
42	集	くぼた営農生産組合	水稲、麦、大豆	5.05 ha	ha	水稲、麦、大豆	4.01 ha	ha	省略	○○ ○○
43	集	くぼた営農生産組合	水稲、麦、大豆、小葱	3.24 ha	ha	水稲、麦、大豆、小葱	3.24 ha	ha	省略	○○ ○○
44	集	くぼた営農生産組合	水稲	0.27 ha	ha	水稲、麦、大豆、小葱	0.24 ha	ha	省略	○○ ○○
45	集	くぼた営農生産組合	—	— ha	— ha	水稲、麦、大豆	1.66 ha	ha	省略	○○ ○○
46	集	くぼた営農生産組合	水稲、麦	1.65 ha	ha	水稲、麦、大豆	0.14 ha	ha	省略	○○ ○○
47	集	くぼた営農生産組合	水稲、麦、大豆、野菜	1.56 ha	ha	水稲、麦、大豆、野菜	1.56 ha	ha	省略	○○ ○○
48	集	くぼた営農生産組合	水稲、麦、WCS、きゅうり	3.19 ha	ha	水稲、麦、大豆、WCS、きゅうり	3.19 ha	ha	省略	○○ ○○
49	集	くぼた営農生産組合	水稲、麦、WCS	3.53 ha	ha	水稲、麦、大豆、WCS	3.53 ha	ha	省略	○○ ○○
50	集	くぼた営農生産組合	水稲、麦、大豆、WCS	2.87 ha	ha	水稲、麦、大豆、WCS	2.87 ha	ha	省略	○○ ○○
51	集	くぼた営農生産組合	水稲、麦、大豆	2.67 ha	ha	—	— ha	— ha	省略	○○ ○○
52	集	くぼた営農生産組合	水稲、麦、大豆、WCS	3.67 ha	ha	水稲、麦、大豆、WCS	3.67 ha	ha	省略	○○ ○○
53	集	くぼた営農生産組合	麦	0.48 ha	ha	—	— ha	— ha	省略	○○ ○○
54	集	くぼた営農生産組合	水稲、麦、WCS	2.13 ha	ha	水稲、麦、大豆、WCS	2.13 ha	ha	省略	○○ ○○
55	集	くぼた営農生産組合	水稲、麦	1.67 ha	ha	水稲、麦、大豆	1.67 ha	ha	省略	○○ ○○
56	集	くぼた営農生産組合	水稲、麦、大豆、WCS	1.57 ha	ha	—	— ha	— ha	省略	○○ ○○
57	集	くぼた営農生産組合	水稲、麦、大豆、WCS	2.55 ha	ha	水稲、麦、大豆	0.22 ha	ha	省略	○○ ○○
58	集	くぼた営農生産組合	水稲、麦、WCS	3.91 ha	ha	水稲、麦、大豆、WCS	1.20 ha	ha	省略	○○ ○○
59	集	くぼた営農生産組合	水稲、麦、WCS、きゅうり、野菜	2.71 ha	ha	水稲、麦、大豆、WCS、きゅうり、野菜	2.71 ha	ha	省略	○○ ○○
60	集	くぼた営農生産組合	麦、WCS	1.06 ha	ha	—	— ha	— ha	省略	○○ ○○
61	集	くぼた営農生産組合	麦、大豆	0.91 ha	ha	水稲、麦、大豆	0.91 ha	ha	省略	○○ ○○
62	集	くぼた営農生産組合	自己保全管理	0.19 ha	ha	—	— ha	— ha	省略	○○ ○○
63	集	くぼた営農生産組合	水稲、麦、WCS、きゅうり	2.23 ha	ha	水稲、麦、大豆、WCS、きゅうり	2.23 ha	ha	省略	○○ ○○
64	集	くぼた営農生産組合	水稲、麦	0.97 ha	ha	—	— ha	— ha	省略	○○ ○○
65	集	くぼた営農生産組合	水稲、麦、大豆	3.45 ha	ha	水稲、麦、大豆	3.45 ha	ha	省略	○○ ○○

66	集	くぼた営農生産組合	水稲、麦、大豆、WCS	3.15	ha		ha	水稲、麦、大豆、WCS	3.15	ha		ha	省略	○○	○○
67	集	くぼた営農生産組合	麦、WCS	0.60	ha		ha	水稲、麦、大豆、WCS	0.60	ha		ha	省略	○○	○○
68	集	くぼた営農生産組合	水稲、麦、大豆、WCS	2.99	ha		ha	水稲、麦、大豆、WCS	2.99	ha		ha	省略	○○	○○
69	集	くぼた営農生産組合	自己保全管理	0.03	ha		ha	—	—	ha	—	ha	省略	○○	○○
70	集	くぼた営農生産組合	麦、大豆	1.47	ha		ha	水稲、麦、大豆	0.12	ha		ha	省略	○○	○○
71	集	くぼた営農生産組合	水稲、麦、大豆、WCS、野菜	4.10	ha		ha	水稲、麦、大豆、WCS、野菜	1.60	ha		ha	省略	○○	○○
72	集	くぼた営農生産組合	水稲、麦、大豆	2.66	ha		ha	水稲、麦、大豆	2.66	ha		ha	省略	○○	○○
73	集	くぼた営農生産組合	水稲、麦、大豆	2.14	ha		ha	水稲、麦、大豆	2.14	ha		ha	省略	○○	○○
74	集	くぼた営農生産組合	水稲、麦、大豆	2.45	ha		ha	水稲、麦、大豆	2.45	ha		ha	省略	○○	○○
75	集	くぼた営農生産組合	水稲、麦、大豆	1.72	ha		ha	水稲、麦、大豆	2.59	ha		ha	省略	○○	○○
76	集	くぼた営農生産組合	自己保全管理	1.77	ha		ha	—	—	ha	—	ha	省略	○○	○○
77	集	くぼた営農生産組合	水稲、麦	2.17	ha		ha	—	—	ha	—	ha	省略	○○	○○
78	集	くぼた営農生産組合	水稲、麦	0.82	ha		ha	水稲、麦、大豆	0.82	ha		ha	省略	○○	○○
79	集	くぼた営農生産組合	水稲、麦、大豆	2.65	ha		ha	水稲、麦、大豆	2.65	ha		ha	省略	○○	○○
80	集	くぼた営農生産組合	水稲、大豆、かぼちゃ	1.15	ha		ha	水稲、麦、大豆、かぼちゃ	4.64	ha		ha	省略	○○	○○
81	集	くぼた営農生産組合	麦、大豆	2.96	ha		ha	—	—	ha	—	ha	省略	○○	○○
82	集	くぼた営農生産組合	水稲、麦、大豆	3.24	ha		ha	—	—	ha	—	ha	省略	○○	○○
83	集	くぼた営農生産組合	水稲、麦、大豆、野菜	1.83	ha		ha	—	—	ha	—	ha	省略	○○	○○
84	集	くぼた営農生産組合	水稲、麦、大豆	1.55	ha		ha	—	—	ha	—	ha	省略	○○	○○
85	集	くぼた営農生産組合	麦、大豆	1.17	ha		ha	—	—	ha	—	ha	省略	○○	○○
86	集	くぼた営農生産組合	水稲、大豆	1.91	ha		ha	水稲、麦、大豆	1.91	ha		ha	省略	○○	○○
87	集	くぼた営農生産組合	水稲、麦	3.24	ha		ha	—	—	ha	—	ha	省略	○○	○○
88	集	くぼた営農生産組合	水稲、麦、野菜	3.31	ha		ha	—	—	ha	—	ha	省略	○○	○○
89	集	くぼた営農生産組合	水稲、麦	0.99	ha		ha	水稲、麦、大豆	1.50	ha		ha	省略	○○	○○
90	集	くぼた営農生産組合	水稲、麦	0.77	ha		ha	—	—	ha	—	ha	省略	○○	○○
91	集	くぼた営農生産組合	麦、大豆	1.95	ha		ha	水稲、麦、大豆	1.96	ha		ha	省略	○○	○○
92	集	くぼた営農生産組合	いちご、野菜	0.85	ha		ha	いちご、野菜	0.85	ha		ha	省略	○○	○○
93	集	くぼた営農生産組合	麦、大豆	0.36	ha		ha	水稲、麦、大豆	0.36	ha		ha	省略	○○	○○
94	集	くぼた営農生産組合	水稲、麦、大豆	3.76	ha		ha	水稲、麦、大豆	3.76	ha		ha	省略	○○	○○
95	集	久富西営農生産組合	水稲、麦	1.22	ha		ha	水稲、麦、大豆	1.22	ha		ha	省略	○○	○○
96	集	久富西営農生産組合	水稲、麦、大豆	4.48	ha		ha	水稲、麦、大豆	4.48	ha		ha	省略	○○	○○
97	集	久富西営農生産組合	水稲、麦、大豆	4.39	ha		ha	水稲、麦、大豆	4.39	ha		ha	省略	○○	○○
98	集	久富西営農生産組合	水稲、麦、大豆	2.76	ha		ha	水稲、麦、大豆	2.76	ha		ha	省略	○○	○○
99	集	久富西営農生産組合	水稲、麦、大豆	4.93	ha		ha	水稲、麦、大豆	2.05	ha		ha	省略	○○	○○
100	集	久富西営農生産組合	水稲、麦、大豆	2.84	ha		ha	—	—	ha	—	ha	省略	○○	○○
101	集	久富西営農生産組合	水稲、麦、大豆	8.72	ha		ha	水稲、麦、大豆	8.72	ha		ha	省略	○○	○○
102	集	久富西営農生産組合	水稲、麦、大豆	1.72	ha		ha	水稲、麦、大豆	1.72	ha		ha	省略	○○	○○
103	集	久富西営農生産組合	水稲、麦、大豆	9.01	ha		ha	水稲、麦、大豆	13.40	ha		ha	省略	○○	○○
104	集	久富西営農生産組合	麦、大豆	1.24	ha		ha	—	—	ha	—	ha	省略	○○	○○
105	集	久富西営農生産組合	水稲、麦、大豆	5.01	ha		ha	—	—	ha	—	ha	省略	○○	○○
106	集	新田・福島営農生産組合	水稲、麦、大豆、きゅうり	8.43	ha		ha	水稲、麦、大豆、きゅうり	8.90	ha		ha	省略	○○	○○
107	集	新田・福島営農生産組合	水稲、麦	1.74	ha		ha	水稲、麦、大豆	1.74	ha		ha	省略	○○	○○
108	集	新田・福島営農生産組合	水稲、麦	1.39	ha		ha	水稲、麦、大豆	1.39	ha		ha	省略	○○	○○
109	集	新田・福島営農生産組合	水稲、麦	1.01	ha		ha	水稲、麦、大豆	0.54	ha		ha	省略	○○	○○
110	集	新田・福島営農生産組合	水稲、麦	1.08	ha		ha	水稲、麦、大豆	1.08	ha		ha	省略	○○	○○
111	集	新田・福島営農生産組合	水稲、麦、大豆	2.89	ha		ha	水稲、麦、大豆	2.89	ha		ha	省略	○○	○○
112	集	新田・福島営農生産組合	水稲、麦、大豆	3.62	ha		ha	水稲、麦、大豆	3.62	ha		ha	省略	○○	○○
113	集	新田・福島営農生産組合	水稲、麦	1.58	ha		ha	水稲、麦、大豆	0.98	ha		ha	省略	○○	○○
114	集	新田・福島営農生産組合	水稲、麦	1.72	ha		ha	水稲、麦、大豆	1.72	ha		ha	省略	○○	○○
115	集	新田・福島営農生産組合	水稲、麦	1.74	ha		ha	水稲、麦、大豆	1.74	ha		ha	省略	○○	○○
116	集	新田・福島営農生産組合	麦、大豆	1.75	ha		ha	水稲、麦、大豆	1.75	ha		ha	省略	○○	○○
117	集	新田・福島営農生産組合	麦、大豆	0.91	ha		ha	水稲、麦、大豆	0.91	ha		ha	省略	○○	○○
118	集	新田・福島営農生産組合	水稲、麦	0.52	ha		ha	水稲、麦、大豆	0.52	ha		ha	省略	○○	○○
119	集	中副営農生産組合	麦、大豆	0.92	ha		ha	水稲、麦、大豆	0.92	ha		ha	省略	○○	○○
120	集	中副営農生産組合	水稲、麦、大豆	3.30	ha		ha	水稲、麦、大豆	3.30	ha		ha	省略	○○	○○
121	集	中副営農生産組合	水稲、麦、大豆	1.77	ha		ha	水稲、麦、大豆	1.77	ha		ha	省略	○○	○○
122	集	中副営農生産組合	水稲、麦、大豆	3.43	ha		ha	—	—	ha	—	ha	省略	○○	○○
123	集	中副営農生産組合	水稲、麦、大豆	1.74	ha		ha	水稲、麦、大豆	1.74	ha		ha	省略	○○	○○
124	集	中副営農生産組合	水稲、麦、大豆	11.66	ha		ha	水稲、麦、大豆	13.36	ha		ha	省略	○○	○○
125	集	搦西営農生産組合	水稲、麦、大豆	2.57	ha		ha	水稲、麦、大豆	2.57	ha		ha	省略	○○	○○
126	集	搦西営農生産組合	水稲、麦、大豆、れんこん	5.20	ha		ha	水稲、麦、大豆、れんこん	5.29	ha		ha	省略	○○	○○
127	集	搦西営農生産組合	水稲、麦、大豆	2.62	ha		ha	水稲、麦、大豆	2.96	ha		ha	省略	○○	○○
128	集	搦西営農生産組合	水稲、麦、大豆、きゅうり	4.59	ha		ha	水稲、麦、大豆、きゅうり	4.59	ha		ha	省略	○○	○○
129	集	搦西営農生産組合	水稲、麦、大豆、れんこん	4.24	ha		ha	水稲、麦、大豆、れんこん	4.24	ha		ha	省略	○○	○○
130	集	搦西営農生産組合	水稲、麦、大豆	2.58	ha		ha	水稲、麦、大豆	2.58	ha		ha	省略	○○	○○
131	集	搦西営農生産組合	水稲、麦	1.22	ha		ha	—	—	ha	—	ha	省略	○○	○○
132	集	搦西営農生産組合	水稲、麦、大豆	3.66	ha		ha	水稲、麦、大豆	4.39	ha		ha	省略	○○	○○
133	集	搦西営農生産組合	水稲、麦	0.72	ha		ha	—	—	ha	—	ha	省略	○○	○○
134	集	搦西営農生産組合	水稲、麦、大豆	2.22	ha		ha	水稲、麦、大豆	1.88	ha		ha	省略	○○	○○
135	集	搦西営農生産組合	水稲、麦、大豆	3.14	ha		ha	水稲、麦、大豆	3.62	ha		ha	省略	○○	○○
136	集	搦西営農生産組合	水稲、麦、大豆、いちご	3.11	ha		ha	水稲、麦、大豆、いちご	4.33	ha		ha	省略	○○	○○
137	集	搦西営農生産組合	水稲、麦	0.77	ha		ha	水稲、麦、大豆	0.77	ha		ha	省略	○○	○○
138	集	搦西営農生産組合	水稲、麦、大豆	5.26	ha		ha	水稲、麦、大豆	5.31	ha		ha	省略	○○	○○
139	集	搦西営農生産組合	水稲、麦、大豆	2.38	ha		ha	水稲、麦、大豆	2.38	ha		ha	省略	○○	○○

140	集	搦西営農生産組合	水稲、麦、大豆	2.57 ha	ha	水稲、麦、大豆	2.57 ha	ha	省略	○○	○○	
141	集	搦西営農生産組合	水稲、麦、大豆	9.21 ha	ha	水稲、麦、大豆	14.20 ha	ha	省略	○○	○○	
142	集	福富農事組合法人	水稲、麦、大豆、いちご	3.27 ha	ha	—	— ha	— ha	省略	○○	○○	
143	集	福富農事組合法人	水稲、麦、大豆	3.94 ha	ha	水稲、麦、大豆	4.75 ha	ha	省略	○○	○○	
144	集	福富農事組合法人	小葱	0.33 ha	ha	—	— ha	— ha	省略	○○	○○	
145	集	福富農事組合法人	水稲、麦、大豆、WCS、小葱	1.66 ha	ha	水稲、麦、大豆、WCS、小葱、ブロッコリー	1.66 ha	ha	省略	○○	○○	
146	集	福富農事組合法人	水稲、麦、アスパラガス、ブロッコリー	2.93 ha	ha	水稲、麦、大豆、アスパラガス、ブロッコリー	2.93 ha	ha	省略	○○	○○	
147	集	福富農事組合法人	水稲、麦、大豆	2.31 ha	ha	水稲、麦、大豆	2.31 ha	ha	省略	○○	○○	
148	集	福富農事組合法人	水稲、麦、大豆	3.27 ha	ha	水稲、麦、大豆	5.30 ha	ha	省略	○○	○○	
149	集	福富農事組合法人	水稲、麦、大豆、ブロッコリー	6.41 ha	ha	—	— ha	— ha	省略	○○	○○	
150	集	江戸農事組合法人	大豆	2.68 ha	ha	水稲、麦、大豆	5.32 ha	ha	省略	○○	○○	
151	集	江戸農事組合法人	自己保全管理	0.12 ha	ha	水稲、麦、大豆	0.12 ha	ha	省略	○○	○○	
152	集	江戸農事組合法人	水稲、麦、大豆	3.09 ha	ha	水稲、麦、大豆	3.09 ha	ha	省略	○○	○○	
153	集	江戸農事組合法人	水稲、麦、大豆	0.83 ha	ha	水稲、麦、大豆	0.83 ha	ha	省略	○○	○○	
154	集	江戸農事組合法人	自己保全管理	0.21 ha	ha	水稲、麦、大豆	0.21 ha	ha	省略	○○	○○	
155	集	江戸農事組合法人	水稲、麦、大豆	3.12 ha	ha	水稲、麦、大豆	3.10 ha	ha	省略	○○	○○	
156	集	江戸農事組合法人	水稲、麦、大豆	1.51 ha	ha	水稲、麦、大豆	1.51 ha	ha	省略	○○	○○	
157	集	江戸農事組合法人	水稲、麦、大豆	3.28 ha	ha	水稲、麦、大豆	2.67 ha	ha	省略	○○	○○	
158	集	江戸農事組合法人	水稲、麦、大豆	1.86 ha	ha	水稲、麦、大豆	1.86 ha	ha	省略	○○	○○	
159	集	江戸農事組合法人	水稲、麦、大豆	2.86 ha	ha	水稲、麦、大豆	2.86 ha	ha	省略	○○	○○	
160	集	江戸農事組合法人	水稲、大豆	2.47 ha	ha	水稲、麦、大豆	6.72 ha	ha	省略	○○	○○	
161	集	江戸農事組合法人	大豆	0.13 ha	ha	水稲、麦、大豆	0.13 ha	ha	省略	○○	○○	
162	集	江戸農事組合法人	水稲、大豆	1.11 ha	ha	水稲、麦、大豆	1.11 ha	ha	省略	○○	○○	
163	集	江戸農事組合法人	水稲、麦、大豆	1.14 ha	ha	水稲、麦、大豆	1.14 ha	ha	省略	○○	○○	
164	集	江戸農事組合法人	麦、大豆	2.76 ha	ha	水稲、麦、大豆	0.12 ha	ha	省略	○○	○○	
165	集	江戸農事組合法人	水稲、麦、大豆	2.26 ha	ha	水稲、麦、大豆	2.26 ha	ha	省略	○○	○○	
166	集	江戸農事組合法人	水稲、麦、大豆	2.43 ha	ha	水稲、麦、大豆	2.43 ha	ha	省略	○○	○○	
167	集	江戸農事組合法人	水稲、麦、大豆	1.92 ha	ha	水稲、麦、大豆	1.92 ha	ha	省略	○○	○○	
168	集	江戸農事組合法人	麦、大豆	1.09 ha	ha	水稲、麦、大豆	1.09 ha	ha	省略	○○	○○	
169	認農	○○ ○○	きゅうり	0.37 ha	ha	きゅうり	0.37 ha	ha	省略			
170	認農	○○ ○○	麦、大豆	2.79 ha	ha	—	— ha	— ha	省略			
171	認農	○○ ○○	水稲、麦、大豆、その他野菜	6.27 ha	ha	水稲、麦、大豆、その他野菜	6.27 ha	ha	省略			
172	認農	○○ ○○	麦、大豆、WCS	3.29 ha	ha	—	— ha	— ha	省略			
173	認農	○○ ○○	水稲、麦、大豆、WCS、肉用牛	11.37 ha	ha	水稲、麦、大豆、WCS、肉用牛	14.21 ha	ha	省略			
174	認農	○○ ○○	きゅうり	0.35 ha	ha	きゅうり	0.35 ha	ha	省略			
175	認農	○○ ○○	水稲、麦、大豆、WCS、なす、メロン	5.86 ha	ha	水稲、麦、大豆、WCS、なす、メロン	5.86 ha	ha	省略			
176	認農	○○ ○○	水稲、麦、大豆、れんこん	4.39 ha	ha	水稲、麦、大豆、れんこん	4.39 ha	ha	省略			
177	認農	○○ ○○	水稲、麦、大豆、WCS、れんこん	5.95 ha	ha	水稲、麦、大豆、WCS、れんこん	7.66 ha	ha	省略			
178	認農	○○ ○○	水稲、麦、大豆、WCS、きゅうり	5.76 ha	ha	水稲、麦、大豆、WCS、きゅうり	5.76 ha	ha	省略			
179	認農	○○ ○○	水稲、麦、大豆、いちご	3.24 ha	ha	水稲、麦、大豆、いちご	3.24 ha	ha	省略			
180	認農	○○ ○○	水稲、麦、大豆、WCS、きゅうり	3.09 ha	ha	水稲、麦、大豆、WCS、きゅうり	3.09 ha	ha	省略			
181	認農	○○ ○○	水稲、麦、大豆	5.07 ha	ha	水稲、麦、大豆	5.07 ha	ha	省略			
182	認農	○○ ○○	水稲、麦、大豆	14.29 ha	ha	水稲、麦、大豆	19.63 ha	ha	省略			
183	認農	○○ ○○	水稲、麦、大豆、WCS、小葱、ブロッコリー	15.54 ha	ha	水稲、麦、大豆、WCS、小葱、ブロッコリー	17.34 ha	ha	省略			
184	認農	○○ ○○	水稲、麦、大豆、きゅうり	2.44 ha	ha	水稲、麦、大豆、きゅうり	2.44 ha	ha	省略			
185	認農	○○ ○○	水稲、麦、大豆	6.42 ha	ha	水稲、麦、大豆	8.84 ha	ha	省略			
186	認農	○○ ○○	水稲、麦、大豆	5.23 ha	ha	水稲、麦、大豆	5.23 ha	ha	省略			
187	認農	○○ ○○	水稲、麦、大豆、いちご	8.64 ha	ha	水稲、麦、大豆、いちご	8.07 ha	ha	省略			
188	認農	○○ ○○	きゅうり	0.50 ha	ha	きゅうり	0.50 ha	ha	省略			
189	認農	○○ ○○	水稲、麦、大豆、れんこん	3.71 ha	ha	水稲、麦、大豆、れんこん	3.71 ha	ha	省略			
190	認農	○○ ○○	水稲、麦、大豆	7.17 ha	ha	—	— ha	— ha	省略			
191	認農	○○ ○○	水稲、麦、大豆、WCS	5.70 ha	ha	水稲、麦、大豆、WCS	5.70 ha	ha	省略			
192	認農	○○ ○○	水稲、麦、大豆、れんこん	10.08 ha	ha	水稲、麦、大豆、れんこん	10.08 ha	ha	省略			
193	認農	○○ ○○	水稲、麦、大豆、WCS	4.73 ha	ha	水稲、麦、大豆、WCS	4.73 ha	ha	省略			
194	認農	○○ ○○	水稲、麦、大豆	8.68 ha	ha	水稲、麦、大豆	8.68 ha	ha	省略			
195	認農	○○ ○○	水稲、麦、大豆	11.89 ha	ha	水稲、麦、大豆	11.89 ha	ha	省略			
196	認農	○○ ○○	水稲、麦、大豆、WCS、ブロッコリー	23.18 ha	ha	水稲、麦、大豆、WCS、ブロッコリー	23.75 ha	ha	省略			
197	認農	○○ ○○	水稲、麦、大豆	10.18 ha	ha	水稲、麦、大豆	12.40 ha	ha	省略			
198	認農	○○ ○○	水稲、麦、大豆、かぼちゃ	11.60 ha	ha	水稲、麦、大豆、かぼちゃ	13.34 ha	ha	省略			
199	認農	○○ ○○	麦、大豆、WCS	5.21 ha	ha	水稲、麦、大豆、WCS	5.21 ha	ha	省略			
200	認農	○○ ○○	麦、大豆、WCS、肉用牛	1.86 ha	ha	麦、大豆、WCS、肉用牛	1.86 ha	ha	省略			
201	認農	○○ ○○	水稲、麦、大豆、WCS	5.90 ha	ha	水稲、麦、大豆、WCS	5.90 ha	ha	省略			
202	認農	○○ ○○	水稲、麦、大豆、WCS、きゅうり	10.15 ha	ha	水稲、麦、大豆、WCS、きゅうり	10.15 ha	ha	省略			
203	認農	○○ ○○	水稲、麦、大豆、WCS、きゅうり	2.93 ha	ha	水稲、麦、大豆、WCS、きゅうり	2.93 ha	ha	省略			
204	認農	○○ ○○	トマト、麦、WCS	6.98 ha	ha	トマト、水稲、麦、WCS	6.98 ha	ha	省略			
205	認農	○○ ○○	水稲、麦、大豆	21.61 ha	ha	水稲、麦、大豆	21.61 ha	ha	省略			
206	認農	○○ ○○	トマト、麦、大豆、WCS	6.32 ha	ha	トマト、麦、大豆、WCS	6.32 ha	ha	省略			
207	認農	○○ ○○	水稲、麦、大豆、WCS	10.79 ha	ha	水稲、麦、大豆、WCS	10.79 ha	ha	省略			
208	認農	○○ ○○	水稲、麦、大豆	5.22 ha	ha	水稲、麦、大豆	5.22 ha	ha	省略			
209	認農	○○ ○○	水稲、麦、大豆	26.07 ha	ha	水稲、麦、大豆	25.06 ha	ha	省略			
210	認農	○○ ○○	水稲、麦、大豆、WCS	7.35 ha	ha	水稲、麦、大豆、WCS	5.68 ha	ha	省略			
211	認農	○○ ○○	水稲、麦、大豆、れんこん	8.80 ha	ha	水稲、麦、大豆、れんこん	8.83 ha	ha	省略			
212	認農	○○ ○○	水稲、麦、大豆、きゅうり	13.58 ha	ha	水稲、麦、大豆、きゅうり	17.37 ha	ha	省略			
213	認農	○○ ○○	—	— ha	— ha	しょうが	— ha	— ha	省略			

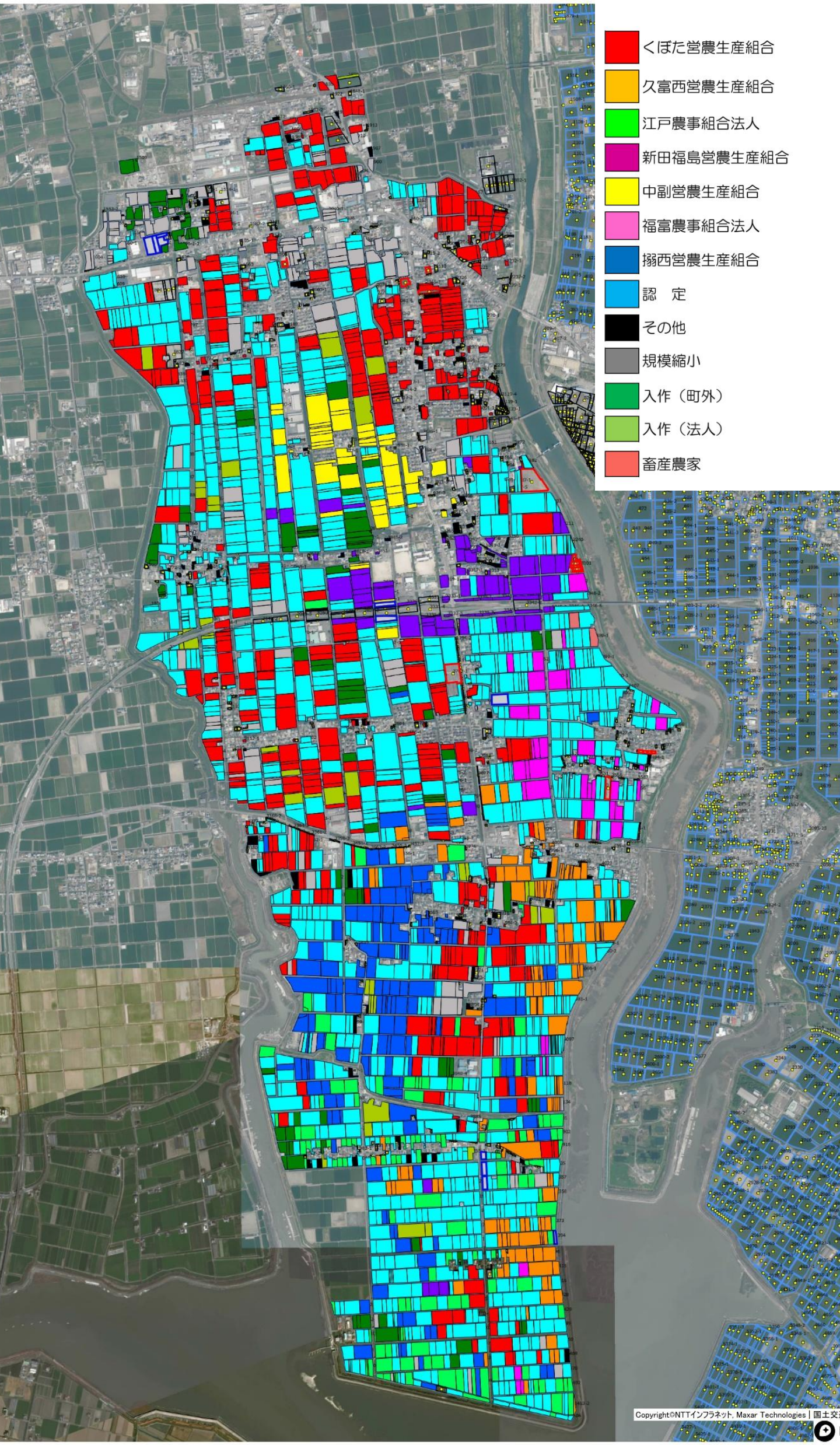

Copyright©NTTインフラネット, Maxar Technologies | 国土交