参考様式第5－2号

地域計画

策定年月日	令和7年3月31日
更新年月日	令和8年10月20日 （第2回）
目標年度	令和15年度
市町村名 （市町村コード）	佐賀市 （412015）
地域名 （地域内農業集落名）	旧佐賀市 ・北川副（阿高、山津第一、山津親農、犬尾、増田、増田宿、角町、光法、江上、江上町、木原、枝吉、武藤1、武藤2、南佐賀、安住、新郷、下武、八田本村、新村第1） ・本庄（佐大前、寺小路、溝口、高柳、西川内、大井樋、正里、上飯盛、鹿子上、鹿子下、満穴、中島、末次、八田、袋） ・西与賀（丸目、元相応、高太郎、相応、厘外西、高柳、平松） ・嘉瀬（荻野、北島、扇町、有重、中原、新町、戊申、十五、嘉瀬津、天草江、東原、元町） ・鍋島（深町、八戸、坂井、八戸溝、新村、角目、江頭、東新庄、森田、西新庄、江里、木ノ角、増田、鍋島、植木、津留、蛎久、岸川） ・高木瀬（長瀬・三本松、平尾、坪の上、小里、上渕、仲田代、寄人、辻、東高木、八丁畷、新村、下高木、上高木） ・金立（大門、開拓、来迎寺、若宮原、大小野、下九郎、上九郎、徳永、土井側、久富、友貞、東千布、西千布、松原、金立、権現原、大野原） ・久保泉（上分一、上分二、上分三、下分、町分、宮分、西原、樫木、上和泉一、上和泉二、草場、篠木野、村徳永、下和泉一、下和泉二、下和泉三、下和泉四、下和泉五、下和泉六） ・巨勢（牛島上、牛島下、高尾、修理田、平尾、東分上、東分下、西分、東西、東巨勢） ・蓮池（北名、大橋、見島、古賀、堂地、小松、中地、城内、魚町・本町、西名、城原・神埼） ・兵庫（下村・修理田、西中野、東中野、藤木、土井、西渕、下渕、東渕、野中、中野吉、伊賀屋、若宮、堀立、上分、下分） ・中央（中折、高岸、大島、多布施、西神野、東神野、草場、三溝、愛敬島、平島、大財、東田代、水ケ江、鬼丸、西田代、八戸、東水ケ江）

注：「地域名」欄には、協議の場が設けられた区域を記載し、農林業センサスの農業集落名を記載してください。

1 地域における農業の将来の在り方

（1） 地域計画の区域の状況

区域内の農用地等面積（農業上の利用が行われる農用地等の区域）	3868.37 ha
① 農業振興地域のうち農用地区域内の農地面積	3501.67 ha
② 田の面積	3317.07 ha
③ 畑の面積（果樹、茶等を含む）	184.5 ha
④ 区域内において、規模縮小などの意向のある農地面積の合計	241 ha
⑤ 区域内において、今後農業を担う者が引き受ける意向のある農地面積の合計	628.77 ha
（参考）区域内における70才以上の農業者の農地面積の合計	1748 ha
うち後継者不在の農業者の農地面積の合計	558 ha
（備考）	

注1：①については、農業振興地域担当部局と調整の上、記載してください。
2：②及び③については、農業委員会の農地台帳の面積（現況地目）に基づき記載してください。
3：④については、規模縮小又は離農の意向のある農地面積を記載してください。
4：⑤については、区域内に特定することができない場合には、引き受ける意向のあるすべての農地面積を記載の上、備考欄にその旨記載してください。
5：（参考）の区域内における〇才以上の農業者の農地面積等については、できる限り記載するように努めてください。
6：「区域内の農用地等面積」に遊休農地が含まれている場合には、備考欄にその面積を記載してください。

（2） 地域農業の現状及び課題

・当該地域では、圃場整備・灌漑排水事業・大規模共同乾燥調製施設の整備が進み、米・麦・大豆による土地利用型農業を中心に、タマネギ等の露地野菜や、いちご、アスパラ、なす、トマト等の施設野菜の栽培が行われている。
・また、裏作麦を中心として高い土地利用率を保ち、認定農業者、集落営農組織、法人への農地集積が進んでいる。
・しかし、農業者の高齢化が進み、後継者が不足しているため、後継者不在農地の受け皿となりえる法人、集落営農組織や認定農業者等の担い手の育成・確保が課題となっている。

（3） 地域における農業の将来の在り方（作物の生産や栽培方法については、必須記載事項）

・主要作物の米、麦、大豆の栽培の省力化・効率化により生産性を高め、強い農業経営と担い手の育成・確保を推進する。
・併せて、経営の複合化（米＋施設野菜等）を推進するとともに、省力機械やスマート農業等の導入を図りながら、省力化と高品質化、収益性の向上による農業経営の安定・強化を図る。（北川副地区においては園芸団地【なす】の整備により、広く就農希望者を受け入れ、産地の活性化を図る。）
・排水不良により麦・大豆の作付けが困難な農地（特に北部地区）において、飼料作物や飼料用米の作付けを推進する。
・国が定めた「みどりの食糧システム戦略」に基づき、グリーンな栽培体系、持続可能な営農体系、環境に配慮した環境負荷低減の取組（環境保全型農業を含む）、さらには地産地消や消費者との連携に配慮し、有機農業（有機農業推進拠点又は広域で指導できる環境整備支援を含む）の推進を図る。
・再生可能エネルギー、循環型エネルギー又は、バイオマスなどの環境負荷低減に資する営農体系の推進を図る。

2 農業の将来の在り方に向けた農用地の効率的かつ総合的な利用に関する目標

（1）農用地の効率的かつ総合的な利用に関する方針

・農地中間管理機構への貸付けによる担い手（認定農業者、営農法人、集落営農組織等）への農地の集約・集積を進め、農作業の効率化を図る。
・農地の貸借等を希望する新規就農者や地域外の担い手の情報を広く集め、地域内の担い手への集積・集約に配慮しつつ、農地中間管理機構を介した貸借等を進める。

（2）担い手（効率的かつ安定的な経営を営む者）に対する農用地の集積に関する目標

現状の集積率	81.3 %	将来の目標とする集積率	87 %

（3）農用地の集団化（集約化）に関する目標

・今後も農地の出し手と受け手の意向に配慮しつつ、農業を継続的に続ける担い手への集約化を進める。

3 農業者及び区域内の関係者が2の目標を達成するためとるべき必要な措置

(1)農用地の集積、集団化の取組
・担い手が耕作している分散した農地について、農地中間管理機構を通した貸借により農地の団地化を進める。
(2)農地中間管理機構の活用方法
・団地化に係る出し手・受け手双方の意向を踏まえ、段階的に集約する。その際、出し手の貸付意向時期に配慮する。
(3)基盤整備事業への取組
・南部地域(本庄地区、西与賀地区)において、圃場整備を行った際に設置して老朽化した暗渠排水設備の更新工事を実施しており、今後、他の地域も順次更新を行う予定。 ・鍋島東地区は令和5年度に圃場整備完了。鍋島本村地区は令和7年度に、高木瀬地区は令和9年度に圃場整備完了予定。 ・圃場整備については、営農環境の変化や機械の大型化、用水管理に対応した整備を行っていく必要がある。
(4)多様な経営体の確保・育成の取組
・地域内外から多様な経営体を募り、意向を踏まえながら担い手として育成していくため、県やJA等の関係機関が連携して取り組む必要がある。
(5)農業協同組合等の農業支援サービス事業者等への農作業委託の取組
・作業の効率化が期待できる防除作業等は、サービス事業体等を通じて作業委託を進める。

以下任意記載事項(地域の実情に応じて、必要な事項を選択し、取組内容を記載してください)

□	①鳥獣被害防止対策	□	②有機・減農薬・減肥料	☑	③スマート農業	□	④畑地化・輸出等	□	⑤果樹等
□	⑥燃料・資源作物等	□	⑦保全・管理等	□	⑧農業用施設	□	⑨耕畜連携等	□	⑩その他

【選択した上記の取組内容】

・スマート農業の導入を進め、農作業の省力化・効率化による生産性の向上を図り、農業経営の安定・強化を推進する。

4 地域内の農業を担う者一覧(目標地図に位置付ける者)

属性	農業を担う者(氏名・名称)	現状			10年後(目標年度:令和 15 年度)				
		経営作目等	経営面積	作業受託面積	経営作目等	経営面積	作業受託面積	目標地図上の表示	備考
			ha	ha		ha	ha		
	別紙のとおり		ha	ha		ha	ha		
			ha	ha		ha	ha		
			ha	ha		ha	ha		
			ha	ha		ha	ha		
			ha	ha		ha	ha		
			ha	ha		ha	ha		
			ha	ha		ha	ha		
			ha	ha		ha	ha		
			ha	ha		ha	ha		
			ha	ha		ha	ha		
			ha	ha		ha	ha		
			ha	ha		ha	ha		
			ha	ha		ha	ha		
			ha	ha		ha	ha		
			ha	ha		ha	ha		
計	1618経営体		3397 ha	0 ha		3397 ha	0 ha		

注1:「属性」欄には、認定農業は「認農」、認定新規就農者は「認就」、法人化を行うことが確実であると市町村が判断する集落営農は「集」、基本構想水準到達者は「到達」、農業協同組合は「農協」、農業支援サービス事業者(農協を除く)は「サ」、上記に該当しない農用地等を継続的に利用する者は「利用者」の属性を記載してください。

2:「経営面積」「作業受託面積」欄には、地域計画の対象地域内における農業を担う者の経営面積、作業受託面積を記載してください。

3:農業を担う者に位置付ける場合は、できる限りその者から同意を得ていること。

4:作業受託面積には、基幹3作業の実面積を記載してください。なお特定農作業受託面積は、作業受託面積に含めず、経営面積に含めてください。

5:備考欄には、農業を担う者として位置付けられた者に不測の事態に備えて、代わりに利用する者を記載するよう努めてください。

5 農業支援サービス事業者一覧(任意記載事項)

番号	事業体名 (氏名・名称)	作業内容	対象品目
1	佐賀県農業協同組合	無人ヘリコプター農薬散布	水稲・大豆・麦

6 目標地図(別添のとおり)

7 基盤法第22条の3(地域計画に係る提案の特例)を活用する場合には、以下を記載してください。

農用地所有者等数(人)		うち計画同意者数(人・%)	

注1:「農用地所有者等」欄には、区域内の農用地等の所有者、賃借人等の使用収益権者の数を記載してください。
注2:「うち計画同意者数」欄には、同意者数を記載してください。
注3:提案する地区の対象となる範囲を目標地図に明記してください。

(留意事項)
農業を担う者を位置付ける際、これらの者の氏名が含まれた地域計画について、法令に基づく手続として、本人の同意なく、関係者の意見聴取や、地域計画の案の縦覧、地域計画の公告を行うことができますが、個人情報を保有するに当たっては、利用目的をできる限り特定し、本人から直接書面に記録された個人情報を取得するときは、あらかじめ、本人に対し、その利用目的を明示してください。
また、市町村の公報への掲載等とは別に、インターネットの利用により関係者以外の不特定多数に対して情報を提供する場合は、氏名を削除するなど配慮してください。
必要に応じて区域内の農用地の一覧を参考として添付してください。

4 地域内の農業を担う者一覧（目標地図に位置付ける者）

	属性	農業を担う者（氏名・名称）	現状						10年後（目標年度：令和 15 年度）							
			経営作目等	経営面積		作業受託面積			経営作目等	経営面積		作業受託面積			目標地図上の表示	備考
1	利用者	○○　○○	米、麦、大豆、小葱（施設）	7.30	ha	－	ha		米、麦、大豆、小葱（施設）	7.30	ha	－	ha		省略	北川副東部営農組合
2	利用者	○○　○○	米、イチゴ（施設）	2.01	ha	－	ha		米、イチゴ（施設）	2.01	ha	－	ha		省略	北川副東部営農組合
3	利用者	○○　○○	米	0.56	ha	－	ha		米	0.56	ha	－	ha		省略	
4	利用者	○○　○○	米、麦	0.56	ha	－	ha		米、麦	0.56	ha	－	ha		省略	北川副東部営農組合
5	利用者	○○　○○	米、麦、大豆	3.17	ha	－	ha		米、麦、大豆	3.17	ha	－	ha		省略	北川副東部営農組合
6	認農	○○　○○	米、麦、大豆	3.87	ha	－	ha		米、麦、大豆	3.87	ha	－	ha		省略	北川副東部営農組合
7	利用者	○○　○○	米、麦、大豆	2.81	ha	－	ha		米、麦、大豆	2.81	ha	－	ha		省略	北川副東部営農組合
8	認農	○○　○○	米、大豆、なす（施設）	1.90	ha	－	ha		米、大豆、なす（施設）	1.90	ha	－	ha		省略	北川副東部営農組合
9	利用者	○○　○○	アスパラ（施設）	0.43	ha	－	ha		アスパラ（施設）	0.43	ha	－	ha		省略	北川副東部営農組合
10	利用者	○○　○○	米、麦、大豆	5.19	ha	－	ha		米、麦、大豆	5.19	ha	－	ha		省略	北川副東部営農組合
11	認農	○○　○	米、大豆、なす（施設）	5.48	ha	－	ha		米、大豆、なす（施設）	5.48	ha	－	ha		省略	北川副東部営農組合
12	利用者	○○　○○	米、野菜	0.99	ha	－	ha		米、野菜	0.99	ha	－	ha		省略	北川副東部営農組合
13	利用者	○○　○	米、大豆	0.63	ha	－	ha		米、大豆	0.63	ha	－	ha		省略	北川副東部営農組合
14	利用者	○○　○○	米、麦、大豆	0.03	ha	－	ha		米、麦、大豆	0.03	ha	－	ha		省略	北川副東部営農組合
15	認農	○○　○○	米、大豆、なす（施設）	7.06	ha	－	ha		米、大豆、なす（施設）	7.06	ha	－	ha		省略	北川副東部営農組合
16	利用者	○○　○○	米	0.00	ha	－	ha		米	0.00	ha	－	ha		省略	北川副東部営農組合
17	認農	○○　○○	米、大豆、なす（施設）	3.35	ha	－	ha		米、大豆、なす（施設）	3.35	ha	－	ha		省略	北川副東部営農組合
18	利用者	○○　○○	なす（施設）	0.29	ha	－	ha		なす（施設）	0.29	ha	－	ha		省略	北川副東部営農組合
19	認農	○○　○○○	米、大豆、なす（施設）	3.70	ha	－	ha		米、大豆、なす（施設）	3.70	ha	－	ha		省略	北川副東部営農組合
20	利用者	○○　○○	米、麦、大豆	2.61	ha	－	ha		米、麦、大豆	2.61	ha	－	ha		省略	北川副東部営農組合
21	利用者	○○　○○	米、なす（施設）	2.21	ha	－	ha		米、なす（施設）	2.21	ha	－	ha		省略	北川副東部営農組合
22	利用者	○○　○○	なす（施設）	0.23	ha	－	ha		なす（施設）	0.23	ha	－	ha		省略	北川副東部営農組合
23	認農	○○　○○	米、麦、大豆	5.89	ha	－	ha		米、麦、大豆	5.89	ha	－	ha		省略	北川副東部営農組合
24	利用者	○○　○	米	0.08	ha	－	ha		米	0.08	ha	－	ha		省略	北川副東部営農組合
25	利用者	○○　○○	米	2.42	ha	－	ha		米	2.42	ha	－	ha		省略	北川副東部営農組合
26	認農	○○　○○	米、麦、大豆	2.61	ha	－	ha		米、麦、大豆	2.61	ha	－	ha		省略	北川副東部営農組合
27	利用者	○○　○○○	米	1.21	ha	－	ha		米	1.21	ha	－	ha		省略	北川副東部営農組合
28	利用者	○○　○○	米	0.20	ha	－	ha		米	0.20	ha	－	ha		省略	
29	利用者	○○　○○	米	0.66	ha	－	ha		米	0.66	ha	－	ha		省略	
30	利用者	○○　○○	野菜	0.15	ha	－	ha		野菜	0.15	ha	－	ha		省略	
31	利用者	○○　○○	米、麦、大豆	1.05	ha	－	ha		米、麦、大豆	1.05	ha	－	ha		省略	
32	認農	○○　○○	米、麦、大豆	7.43	ha	－	ha		米、麦、大豆	7.43	ha	－	ha		省略	
33	利用者	○○　○○	イチゴ（施設）	0.43	ha	－	ha		イチゴ（施設）	0.43	ha	－	ha		省略	
34	利用者	○○　○○	なす（施設）	0.34	ha	－	ha		なす（施設）	0.34	ha	－	ha		省略	
35	認農	○○　○○	米、麦、大豆	9.27	ha	－	ha		米、麦、大豆	9.27	ha	－	ha		省略	北川副東部営農組合
36	利用者	○○　○○	米、麦、大豆	3.01	ha	－	ha		米、麦、大豆	3.01	ha	－	ha		省略	北川副東部営農組合
37	利用者	○○　○	米、麦、大豆	5.47	ha	－	ha		米、麦、大豆	5.47	ha	－	ha		省略	北川副東部営農組合
38	利用者	○○　○○	米、麦、大豆	1.24	ha	－	ha		米、麦、大豆	1.24	ha	－	ha		省略	北川副東部営農組合
39	利用者	○○　○○	露地野菜	1.15	ha	－	ha		露地野菜	1.15	ha	－	ha		省略	
40	利用者	○○　○○	種苗（施設）	0.99	ha	－	ha		種苗（施設）	0.99	ha	－	ha		省略	北川副東部営農組合
41	利用者	○○　○○○	米、麦、大豆	1.84	ha	－	ha		米、麦、大豆	1.84	ha	－	ha		省略	北川副東部営農組合
42	利用者	○○　○○	米	0.16	ha	－	ha		米	0.16	ha	－	ha		省略	
43	利用者	○○　○○	米、麦、大豆	1.03	ha	－	ha		米、麦、大豆	1.03	ha	－	ha		省略	江上営農組合
44	利用者	○○　○○○	米、麦、大豆	1.62	ha	－	ha		米、麦、大豆	1.62	ha	－	ha		省略	江上営農組合
45	利用者	○○　○○	米、麦、大豆	2.28	ha	－	ha		米、麦、大豆	2.28	ha	－	ha		省略	江上営農組合
46	利用者	○○　○○○	米	0.23	ha	－	ha		米	0.23	ha	－	ha		省略	
47	利用者	○○　○○	米、麦、大豆	3.53	ha	－	ha		米、麦、大豆	3.53	ha	－	ha		省略	
48	利用者	○○　○○○	米、麦、大豆	0.20	ha	－	ha		米、麦、大豆	0.20	ha	－	ha		省略	
49	認農	○○　○○	米、麦、大豆	5.57	ha	－	ha		米、麦、大豆	5.57	ha	－	ha		省略	江上営農組合
50	利用者	○○　○○	米、麦、大豆	1.10	ha	－	ha		米、麦、大豆	1.10	ha	－	ha		省略	江上営農組合
51	利用者	○○　○○	米、麦、大豆	2.67	ha	－	ha		米、麦、大豆	2.67	ha	－	ha		省略	江上営農組合
52	利用者	○○　○○	米	0.14	ha	－	ha		米	0.14	ha	－	ha		省略	
53	利用者	○○　○○	米、麦、大豆	2.92	ha	－	ha		米、麦、大豆	2.92	ha	－	ha		省略	江上営農組合
54	利用者	○○　○○	米、麦、大豆	2.64	ha	－	ha		米、麦、大豆	2.64	ha	－	ha		省略	江上営農組合
55	利用者	○○　○○○	米、麦、大豆	0.54	ha	－	ha		米、麦、大豆	0.54	ha	－	ha		省略	
56	認農	○○　○○	米、麦、大豆	5.37	ha	－	ha		米、麦、大豆	5.37	ha	－	ha		省略	江上営農組合
57	利用者	○○　○○	米	0.01	ha	－	ha		米	0.01	ha	－	ha		省略	江上営農組合
58	利用者	○○　○○	米、麦、大豆	1.74	ha	－	ha		米、麦、大豆	1.74	ha	－	ha		省略	江上営農組合
59	利用者	○○　○○	米、麦、大豆	0.85	ha	－	ha		米、麦、大豆	0.85	ha	－	ha		省略	江上営農組合
60	利用者	○○　○	米、麦、大豆	0.90	ha	－	ha		米、麦、大豆	0.90	ha	－	ha		省略	江上営農組合
61	利用者	○○　○○○	米、麦、大豆	0.16	ha	－	ha		米、麦、大豆	0.16	ha	－	ha		省略	江上営農組合
62	利用者	○○　○○	米、麦、大豆	1.60	ha	－	ha		米、麦、大豆	1.60	ha	－	ha		省略	江上営農組合
63	利用者	○○　○○	米	0.34	ha	－	ha		米	0.34	ha	－	ha		省略	江上営農組合
64	利用者	○○　○○	米、麦、大豆	1.69	ha	－	ha		米、麦、大豆	1.69	ha	－	ha		省略	北川副南部営農組合
65	認農	○○　○○	米、麦、大豆	5.27	ha	－	ha		米、麦、大豆	5.27	ha	－	ha		省略	北川副南部営農組合
66	利用者	○○　○○	米、野菜	0.35	ha	－	ha		米、野菜	0.35	ha	－	ha		省略	
67	認農	○○　○○	米、麦、大豆	7.21	ha	－	ha		米、麦、大豆	7.21	ha	－	ha		省略	北川副南部営農組合
68	認農	○○　○	米、麦、大豆	7.83	ha	－	ha		米、麦、大豆	7.83	ha	－	ha		省略	北川副南部営農組合
69	認農	○○　○	米、麦、大豆	1.82	ha	－	ha		米、麦、大豆	1.82	ha	－	ha		省略	北川副南部営農組合
70	利用者	○○　○○	米、麦、大豆	2.36	ha	－	ha		米、麦、大豆	2.36	ha	－	ha		省略	北川副南部営農組合
71	利用者	○○　○○	米、麦、大豆	2.90	ha	－	ha		米、麦、大豆	2.90	ha	－	ha		省略	北川副南部営農組合
72	利用者	○○　○○	米、麦、大豆	0.78	ha	－	ha		米、麦、大豆	0.78	ha	－	ha		省略	
73	利用者	○○　○○	米、麦、大豆	1.14	ha	－	ha		米、麦、大豆	1.14	ha	－	ha		省略	
74	認農	○○　○○	米、麦、大豆	6.39	ha	－	ha		米、麦、大豆	6.39	ha	－	ha		省略	
75	利用者	○○　○○	米	0.25	ha	－	ha		米	0.25	ha	－	ha		省略	
76	利用者	○○　○○○	米	0.34	ha	－	ha		米	0.34	ha	－	ha		省略	
77	認農	㈱○○○	れんこん	0.44	ha	－	ha		れんこん	0.44	ha	－	ha		省略	
78	利用者	（一社）○○○○	麻	0.07	ha	－	ha		麻	0.07	ha	－	ha		省略	
79	認農	○○　○○	米、麦、大豆	6.41	ha	－	ha		米、麦、大豆	6.41	ha	－	ha		省略	
80	認農	○○　○○	野菜	0.08	ha	－	ha		野菜	0.08	ha	－	ha		省略	

	属性	農業を担う者（氏名・名称）	現状					10年後（目標年度：令和 15 年度）					
			経営作目等	経営面積		作業受託面積		経営作目等	経営面積		作業受託面積		目標地図上の表示	備考
81	認農	○○　○○	米、麦、大豆	2.07	ha	－	ha	米、麦、大豆	2.07	ha	－	ha	省略	
82	認農	（農）○○○○○	米、麦、大豆	22.16	ha	－	ha	米、麦、大豆	22.16	ha	－	ha	省略	
83	利用者	○○　○○	米、麦、大豆	2.22	ha	－	ha	米、麦、大豆	2.22	ha	－	ha	省略	本庄西部営農生産組合
84	利用者	○○　○○	ねぎ（施設）	0.26	ha	－	ha	ねぎ（施設）	0.26	ha	－	ha	省略	
85	利用者	○○　○○	米、麦、大豆	1.43	ha	－	ha	米、麦、大豆	1.43	ha	－	ha	省略	本庄西部営農生産組合
86	認農	○○　○○	米、麦、大豆	4.26	ha	－	ha	米、麦、大豆	4.26	ha	－	ha	省略	本庄西部営農生産組合
87	認農	○　○	米、麦、大豆	6.50	ha	－	ha	米、麦、大豆	6.50	ha	－	ha	省略	
88	認農	○○　○○	米、麦、大豆	12.76	ha	－	ha	米、麦、大豆	12.76	ha	－	ha	省略	
89	利用者	○○　○○	米、麦、大豆	2.34	ha	－	ha	米、麦、大豆	2.34	ha	－	ha	省略	本庄西部営農生産組合
90	利用者	○○　○	米	0.63	ha	－	ha	米	0.63	ha	－	ha	省略	
91	利用者	○○　○	米、麦、大豆	4.49	ha	－	ha	米、麦、大豆	4.49	ha	－	ha	省略	本庄西部営農生産組合
92	利用者	○○　○○	米、麦、大豆	3.38	ha	－	ha	米、麦、大豆	3.38	ha	－	ha	省略	本庄西部営農生産組合
93	利用者	○○　○○	米、麦、大豆	0.36	ha	－	ha	米、麦、大豆	0.36	ha	－	ha	省略	
94	認農	○○　○○	米、大豆、アスパラ（施設）	3.83	ha	－	ha	米、大豆、アスパラ（施設）	3.83	ha	－	ha	省略	
95	認農	○○　○○	米、麦、大豆、野菜	29.25	ha	－	ha	米、麦、大豆、野菜	29.25	ha	－	ha	省略	
96	利用者	○○　○○	米、麦、大豆	3.07	ha	－	ha	米、麦、大豆	3.07	ha	－	ha	省略	本庄西部営農生産組合
97	利用者	○○　○	米、野菜	0.27	ha	－	ha	米、野菜	0.27	ha	－	ha	省略	
98	利用者	○○　○○	米	0.16	ha	－	ha	米	0.16	ha	－	ha	省略	
99	認農	○○　○○	米、麦、大豆	4.20	ha	－	ha	米、麦、大豆	4.20	ha	－	ha	省略	本庄西部営農生産組合
100	利用者	○○　○○	米、麦、大豆	2.08	ha	－	ha	米、麦、大豆	2.08	ha	－	ha	省略	本庄西部営農生産組合
101	利用者	○○　○○	米、麦、大豆	1.29	ha	－	ha	米、麦、大豆	1.29	ha	－	ha	省略	本庄西部営農生産組合
102	利用者	○○　○○	米、麦、大豆	0.75	ha	－	ha	米、麦、大豆	0.75	ha	－	ha	省略	本庄西部営農生産組合
103	利用者	○○　○○	米、麦、大豆	2.18	ha	－	ha	米、麦、大豆	2.18	ha	－	ha	省略	本庄西部営農生産組合
104	認農	○○　○○	米、麦、大豆	2.18	ha	－	ha	米、麦、大豆	2.18	ha	－	ha	省略	
105	認農	○○　○○	米、麦、大豆、野菜	5.41	ha	－	ha	米、麦、大豆、野菜	5.41	ha	－	ha	省略	
106	認農	○○○　○	米、麦、大豆	3.33	ha	－	ha	米、麦、大豆	3.33	ha	－	ha	省略	本庄鹿子営農生産組合
107	利用者	○○　○○	米	0.21	ha	－	ha	米	0.21	ha	－	ha	省略	
108	利用者	○○　○○○	米	0.54	ha	－	ha	米	0.54	ha	－	ha	省略	
109	認農	○○　○	米、麦、大豆、野菜	2.36	ha	－	ha	米、麦、大豆、野菜	2.36	ha	－	ha	省略	本庄鹿子営農生産組合
110	利用者	○○　○○	米、麦、大豆、野菜	6.39	ha	－	ha	米、麦、大豆、野菜	6.39	ha	－	ha	省略	本庄鹿子営農生産組合
111	認農	○○　○○	米、麦、大豆	1.68	ha	－	ha	米、麦、大豆	1.68	ha	－	ha	省略	
112	認農	○○　○○	米、麦、大豆	2.64	ha	－	ha	米、麦、大豆	2.64	ha	－	ha	省略	本庄鹿子営農生産組合
113	認農	○○　○○	米、麦、大豆	2.26	ha	－	ha	米、麦、大豆	2.26	ha	－	ha	省略	本庄鹿子営農生産組合
114	認農	○○　○○	米、麦、大豆	2.41	ha	－	ha	米、麦、大豆	2.41	ha	－	ha	省略	本庄鹿子営農生産組合
115	認農	○○○○・○○○○	米、麦、大豆	12.13	ha	－	ha	米、麦、大豆	12.13	ha	－	ha	省略	
116	認農	○○　○○	米、麦、大豆	14.60	ha	－	ha	米、麦、大豆	14.60	ha	－	ha	省略	
117	利用者	○○　○○	米、麦、大豆	3.06	ha	－	ha	米、麦、大豆	3.06	ha	－	ha	省略	本庄鹿子営農生産組合
118	利用者	○○　○○	米	0.13	ha	－	ha	米	0.13	ha	－	ha	省略	
119	利用者	○○　○○	米、麦、大豆	1.08	ha	－	ha	米、麦、大豆	1.08	ha	－	ha	省略	本庄鹿子営農生産組合
120	利用者	○○　○○	米	0.19	ha	－	ha	米	0.19	ha	－	ha	省略	
121	利用者	○○　○○	米、麦、大豆	2.55	ha	－	ha	米、麦、大豆	2.55	ha	－	ha	省略	本庄鹿子営農生産組合
122	利用者	○○　○○○	米	0.16	ha	－	ha	米	0.16	ha	－	ha	省略	
123	認農	○○　○○	米、麦、大豆	9.41	ha	－	ha	米、麦、大豆	9.41	ha	－	ha	省略	
124	認新	○○　○	米、麦、大豆、野菜	2.62	ha	－	ha	米、麦、大豆、野菜	2.62	ha	－	ha	省略	
125	認農	○○　○○	アスパラ（施設）	0.39	ha	－	ha	アスパラ（施設）	0.39	ha	－	ha	省略	
126	利用者	○○　○○	アスパラ（施設）	0.44	ha	－	ha	アスパラ（施設）	0.44	ha	－	ha	省略	
127	利用者	○○　○○○	米	0.13	ha	－	ha	米	0.13	ha	－	ha	省略	
128	認農	○○　○○○	米、きゅうり（施設）	4.34	ha	－	ha	米、きゅうり（施設）	4.34	ha	－	ha	省略	
129	認農	○○　○○	米、麦、大豆	5.60	ha	－	ha	米、麦、大豆	5.60	ha	－	ha	省略	
130	利用者	○○　○○	米	0.82	ha	－	ha	米	0.82	ha	－	ha	省略	
131	利用者	○○　○○	米、麦、大豆	0.47	ha	－	ha	米、麦、大豆	0.47	ha	－	ha	省略	
132	利用者	○○　○	レクリエーション農園	0.72	ha	－	ha	レクリエーション農園	0.72	ha	－	ha	省略	
133	利用者	○○　○○	米	0.22	ha	－	ha	米	0.22	ha	－	ha	省略	
134	認農	○○　○○	米、麦、大豆	7.91	ha	－	ha	米、麦、大豆	7.91	ha	－	ha	省略	
135	認農	○○　○○○	米、麦、大豆	7.58	ha	－	ha	米、麦、大豆	7.58	ha	－	ha	省略	
136	認農	○○　○	米、麦、大豆	7.92	ha	－	ha	米、麦、大豆	7.92	ha	－	ha	省略	
137	利用者	○○　○○	米	0.20	ha	－	ha	米	0.20	ha	－	ha	省略	
138	利用者	○○　○○	米、野菜	1.78	ha	－	ha	米、野菜	1.78	ha	－	ha	省略	
139	利用者	○○　○○	米	0.26	ha	－	ha	米	0.26	ha	－	ha	省略	
140	利用者	○○　○○	小葱（施設）	1.56	ha	－	ha	小葱（施設）	1.56	ha	－	ha	省略	
141	利用者	○○　○	米	0.31	ha	－	ha	米	0.31	ha	－	ha	省略	
142	利用者	○○　○○	米	0.51	ha	－	ha	米	0.51	ha	－	ha	省略	
143	利用者	○○　○○	米	0.56	ha	－	ha	米	0.56	ha	－	ha	省略	
144	利用者	○○　○○	米、野菜	2.73	ha	－	ha	米、野菜	2.73	ha	－	ha	省略	
145	利用者	○○　○○	米	0.29	ha	－	ha	米	0.29	ha	－	ha	省略	
146	利用者	○○　○○	アスパラ（施設）	0.42	ha	－	ha	アスパラ（施設）	0.42	ha	－	ha	省略	
147	利用者	○○　○○	れんこん	0.52	ha	－	ha	れんこん	0.52	ha	－	ha	省略	
148	認農	（農）○○○○	米、麦、大豆、野菜	56.50	ha	－	ha	米、麦、大豆、野菜	56.50	ha	－	ha	省略	
149	認農	（農）○○○○○	米、麦、大豆	20.13	ha	－	ha	米、麦、大豆	20.13	ha	－	ha	省略	
150	利用者	○○　○○	米、麦、大豆	3.61	ha	－	ha	米、麦、大豆	3.61	ha	－	ha	省略	西与賀営農組合
151	利用者	○○　○○○	米	0.32	ha	－	ha	米	0.32	ha	－	ha	省略	
152	利用者	○○　○○○	米、麦、大豆	4.59	ha	－	ha	米、麦、大豆	4.59	ha	－	ha	省略	西与賀営農組合
153	認農	○○　○○	米	0.70	ha	－	ha	米	0.70	ha	－	ha	省略	
154	認農	㈱○○○○	米、麦、大豆	19.46	ha	－	ha	米、麦、大豆	19.46	ha	－	ha	省略	
155	認農	○○　○○	米、麦、大豆	5.22	ha	－	ha	米、麦、大豆	5.22	ha	－	ha	省略	西与賀営農組合
156	認農	○○　○○	米、麦、大豆	8.26	ha	－	ha	米、麦、大豆	8.26	ha	－	ha	省略	
157	利用者	○○　○○	米、麦、大豆	1.98	ha	－	ha	米、麦、大豆	1.98	ha	－	ha	省略	西与賀営農組合
158	利用者	○○　○○	米	0.24	ha	－	ha	米	0.24	ha	－	ha	省略	
159	利用者	○○　○○	米	0.01	ha	－	ha	米	0.01	ha	－	ha	省略	西与賀営農組合
160	利用者	○○　○○	米、麦、大豆	3.05	ha	－	ha	米、麦、大豆	3.05	ha	－	ha	省略	西与賀営農組合
161	利用者	○○　○○	米、麦、大豆	0.51	ha	－	ha	米、麦、大豆	0.51	ha	－	ha	省略	西与賀営農組合
162	利用者	○○　○○	米、麦、大豆	3.79	ha	－	ha	米、麦、大豆	3.79	ha	－	ha	省略	西与賀営農組合

	属性	農業を担う者（氏名・名称）	現状						10年後（目標年度：令和 15 年度）							
			経営作目等	経営面積		作業受託面積			経営作目等	経営面積		作業受託面積			目標地図上の表示	備考
163	利用者	○○　○○	米、麦、大豆	2.33	ha	－	ha		米、麦、大豆	2.33	ha	－	ha		省略	西与賀営農組合
164	利用者	○○　○○	アスパラ(施設)	0.40	ha	－	ha		アスパラ(施設)	0.40	ha	－	ha		省略	
165	認農	○○　○○○	米、麦、大豆	5.16	ha	－	ha		米、麦、大豆	5.16	ha	－	ha		省略	西与賀営農組合
166	利用者	○○　○○	米、麦、大豆	0.14	ha	－	ha		米、麦、大豆	0.14	ha	－	ha		省略	西与賀営農組合
167	利用者	○○　○○	米、麦、大豆	3.94	ha	－	ha		米、麦、大豆	3.94	ha	－	ha		省略	西与賀営農組合
168	利用者	○○　○○	米、麦、大豆	4.79	ha	－	ha		米、麦、大豆	4.79	ha	－	ha		省略	西与賀営農組合
169	利用者	○○　○○	米、麦、大豆	3.27	ha	－	ha		米、麦、大豆	3.27	ha	－	ha		省略	西与賀営農組合
170	利用者	○○　○○	米、麦、大豆	4.41	ha	－	ha		米、麦、大豆	4.41	ha	－	ha		省略	西与賀営農組合
171	利用者	○○　○○○	米	0.18	ha	－	ha		米	0.18	ha	－	ha		省略	
172	利用者	○○　○○	米	0.01	ha	－	ha		米	0.01	ha	－	ha		省略	西与賀営農組合
173	認農	○○　○○	米、大豆、アスパラ(施設)	9.80	ha	－	ha		米、大豆、アスパラ(施設)	9.80	ha	－	ha		省略	
174	認新	○○　○○	アスパラ(施設)	0.59	ha	－	ha		アスパラ(施設)	0.59	ha	－	ha		省略	
175	認農	○○　○○	米、麦、大豆	17.17	ha	－	ha		米、麦、大豆	17.17	ha	－	ha		省略	西与賀営農組合
176	利用者	○○　○○	米、麦、大豆	0.71	ha	－	ha		米、麦、大豆	0.71	ha	－	ha		省略	西与賀営農組合
177	利用者	○○　○○	米、麦、大豆	1.75	ha	－	ha		米、麦、大豆	1.75	ha	－	ha		省略	西与賀営農組合
178	利用者	○○　○	米、麦、大豆	2.80	ha	－	ha		米、麦、大豆	2.80	ha	－	ha		省略	西与賀営農組合
179	利用者	○○　○○	米、麦、大豆	2.13	ha	－	ha		米、麦、大豆	2.13	ha	－	ha		省略	西与賀営農組合
180	利用者	○○　○	米、麦、大豆	0.60	ha	－	ha		米、麦、大豆	0.60	ha	－	ha		省略	西与賀営農組合
181	認農	○○　○	米、大豆、れんこん	6.88	ha	－	ha		米、大豆、れんこん	6.88	ha	－	ha		省略	
182	利用者	○○　○○	米、麦、大豆	1.32	ha	－	ha		米、麦、大豆	1.32	ha	－	ha		省略	西与賀営農組合
183	利用者	○○　○○	米、麦、大豆	2.84	ha	－	ha		米、麦、大豆	2.84	ha	－	ha		省略	西与賀営農組合
184	利用者	○○　○○	米、麦、大豆	2.81	ha	－	ha		米、麦、大豆	2.81	ha	－	ha		省略	西与賀営農組合
185	利用者	○○　○○	米、麦、大豆	0.02	ha	－	ha		米、麦、大豆	0.02	ha	－	ha		省略	西与賀営農組合
186	利用者	○○　○○	米、麦、大豆	1.85	ha	－	ha		米、麦、大豆	1.85	ha	－	ha		省略	西与賀営農組合
187	認農	○○　○○	れんこん	8.24	ha	－	ha		れんこん	8.24	ha	－	ha		省略	
188	認農	○○　○○	米、大豆、イチゴ(施設)	2.62	ha	－	ha		米、大豆、イチゴ(施設)	2.62	ha	－	ha		省略	西与賀営農組合
189	認農	○○　○○○	米、大豆、アスパラ(施設)	3.04	ha	－	ha		米、大豆、アスパラ(施設)	3.04	ha	－	ha		省略	西与賀営農組合
190	利用者	○○　○○	米、麦、大豆	1.56	ha	－	ha		米、麦、大豆	1.56	ha	－	ha		省略	西与賀営農組合
191	利用者	○○　○○○	米、麦、大豆	5.45	ha	－	ha		米、麦、大豆	5.45	ha	－	ha		省略	西与賀営農組合
192	利用者	○○　○○	米	0.04	ha	－	ha		米	0.04	ha	－	ha		省略	西与賀営農組合
193	認農	○○　○○	米、イチゴ(施設)	2.39	ha	－	ha		米、イチゴ(施設)	2.39	ha	－	ha		省略	西与賀営農組合
194	利用者	○○　○	米、麦、大豆	3.91	ha	－	ha		米、麦、大豆	3.91	ha	－	ha		省略	西与賀営農組合
195	利用者	○○　○○	米、イチゴ(施設)	0.72	ha	－	ha		米、イチゴ(施設)	0.72	ha	－	ha		省略	西与賀営農組合
196	認農	○○　○	米、大豆、イチゴ(施設)	3.55	ha	－	ha		米、大豆、イチゴ(施設)	3.55	ha	－	ha		省略	西与賀営農組合
197	認農	○○　○○	米、麦、大豆	5.55	ha	－	ha		米、麦、大豆	5.55	ha	－	ha		省略	西与賀営農組合
198	利用者	○○　○○	米、麦、大豆	1.33	ha	－	ha		米、麦、大豆	1.33	ha	－	ha		省略	西与賀営農組合
199	利用者	○○　○○	小葱(施設)、露地野菜	0.35	ha	－	ha		小葱(施設)、露地野菜	0.35	ha	－	ha		省略	
200	利用者	○○　○	米	0.53	ha	－	ha		米	0.53	ha	－	ha		省略	
201	利用者	○○　○○	米、麦、大豆	1.89	ha	－	ha		米、麦、大豆	1.89	ha	－	ha		省略	西与賀営農組合
202	利用者	○○　○○○	米、麦、大豆	0.84	ha	－	ha		米、麦、大豆	0.84	ha	－	ha		省略	西与賀営農組合
203	利用者	○○　○○○	米、麦、大豆	2.33	ha	－	ha		米、麦、大豆	2.33	ha	－	ha		省略	西与賀営農組合
204	利用者	○○　○○	米、麦、大豆	3.04	ha	－	ha		米、麦、大豆	3.04	ha	－	ha		省略	西与賀営農組合
205	利用者	○○　○○	米、麦、大豆	2.93	ha	－	ha		米、麦、大豆	2.93	ha	－	ha		省略	西与賀営農組合
206	認農	○○　○○	米、麦、大豆	2.49	ha	－	ha		米、麦、大豆	2.49	ha	－	ha		省略	西与賀営農組合
207	利用者	○○　○○	米、麦、大豆	2.29	ha	－	ha		米、麦、大豆	2.29	ha	－	ha		省略	西与賀営農組合
208	利用者	○○　○○	米、麦、大豆	0.34	ha	－	ha		米、麦、大豆	0.34	ha	－	ha		省略	西与賀営農組合
209	認農	○○　○○	米、麦、大豆	17.27	ha	－	ha		米、麦、大豆	17.27	ha	－	ha		省略	西与賀営農組合
210	利用者	○○　○○	米、麦、大豆	0.94	ha	－	ha		米、麦、大豆	0.94	ha	－	ha		省略	西与賀営農組合
211	利用者	○○　○○	米	0.29	ha	－	ha		米	0.29	ha	－	ha		省略	
212	利用者	○○　○○	米、麦、大豆	3.00	ha	－	ha		米、麦、大豆	3.00	ha	－	ha		省略	西与賀営農組合
213	利用者	○○　○○	米、麦、大豆	1.23	ha	－	ha		米、麦、大豆	1.23	ha	－	ha		省略	西与賀営農組合
214	認農	○○　○○	米、麦、大豆	4.68	ha	－	ha		米、麦、大豆	4.68	ha	－	ha		省略	西与賀営農組合
215	認新	○○　○○	米、麦、大豆	8.79	ha	－	ha		米、麦、大豆	8.79	ha	－	ha		省略	西与賀営農組合
216	利用者	○○　○○	米、麦、大豆	0.14	ha	－	ha		米、麦、大豆	0.14	ha	－	ha		省略	西与賀営農組合
217	認農	○○　○○	アスパラ(施設)	0.59	ha	－	ha		アスパラ(施設)	0.59	ha	－	ha		省略	西与賀営農組合
218	認農	○○　○○	米、麦、大豆	3.38	ha	－	ha		米、麦、大豆	3.38	ha	－	ha		省略	
219	認農	○　○○	米、麦、大豆	6.00	ha	－	ha		米、麦、大豆	6.00	ha	－	ha		省略	
220	利用者	○○　○○	米、麦、大豆	1.03	ha	－	ha		米、麦、大豆	1.03	ha	－	ha		省略	北島営農組合
221	利用者	○○　○○	米、麦、大豆	10.14	ha	－	ha		米、麦、大豆	10.14	ha	－	ha		省略	北島営農組合
222	利用者	○○　○	米、麦、大豆	3.84	ha	－	ha		米、麦、大豆	3.84	ha	－	ha		省略	北島営農組合
223	利用者	○○　○○	米、麦、大豆	2.41	ha	－	ha		米、麦、大豆	2.41	ha	－	ha		省略	北島営農組合
224	利用者	○○　○○	米、麦、大豆	4.76	ha	－	ha		米、麦、大豆	4.76	ha	－	ha		省略	北島営農組合
225	利用者	○○　○○	米、麦、大豆	0.73	ha	－	ha		米、麦、大豆	0.73	ha	－	ha		省略	北島営農組合
226	利用者	○○　○○	米、麦、大豆	3.35	ha	－	ha		米、麦、大豆	3.35	ha	－	ha		省略	北島営農組合
227	利用者	○○　○○	米、麦、大豆	3.16	ha	－	ha		米、麦、大豆	3.16	ha	－	ha		省略	北島営農組合
228	利用者	○○　○○	米、麦、大豆	3.78	ha	－	ha		米、麦、大豆	3.78	ha	－	ha		省略	北島営農組合
229	認農	○○　○○	米、麦、大豆	11.57	ha	－	ha		米、麦、大豆	11.57	ha	－	ha		省略	
230	利用者	○○　○○	米、大豆	0.23	ha	－	ha		米、大豆	0.23	ha	－	ha		省略	北島営農組合
231	利用者	○○　○○	米、麦、大豆	2.14	ha	－	ha		米、麦、大豆	2.14	ha	－	ha		省略	北島営農組合
232	利用者	○○　○	米、麦、大豆	3.16	ha	－	ha		米、麦、大豆	3.16	ha	－	ha		省略	北島営農組合
233	認農	○○　○○	米、麦、大豆	4.27	ha	－	ha		米、麦、大豆	4.27	ha	－	ha		省略	荻野営農生産組合
234	利用者	○○　○○	米、麦、大豆	0.13	ha	－	ha		米、麦、大豆	0.13	ha	－	ha		省略	荻野営農生産組合
235	認農	○○　○○	米、麦、大豆	5.02	ha	－	ha		米、麦、大豆	5.02	ha	－	ha		省略	
236	認農	○○　○○	米、麦、大豆	4.94	ha	－	ha		米、麦、大豆	4.94	ha	－	ha		省略	荻野営農生産組合
237	認農	○○　○○	米、麦、大豆	5.01	ha	－	ha		米、麦、大豆	5.01	ha	－	ha		省略	荻野営農生産組合
238	利用者	○○　○	米	0.67	ha	－	ha		米	0.67	ha	－	ha		省略	
239	利用者	○○　○○	米、麦、大豆	3.25	ha	－	ha		米、麦、大豆	3.25	ha	－	ha		省略	荻野営農生産組合
240	利用者	○○　○○	米、麦、大豆	2.50	ha	－	ha		米、麦、大豆	2.50	ha	－	ha		省略	荻野営農生産組合
241	認農	○　○○	米、麦、大豆	4.38	ha	－	ha		米、麦、大豆	4.38	ha	－	ha		省略	荻野営農生産組合
242	認農	○○　○○	米、麦、大豆	4.36	ha	－	ha		米、麦、大豆	4.36	ha	－	ha		省略	荻野営農生産組合
243	利用者	○○　○○	米、イチゴ(施設)	2.44	ha	－	ha		米、イチゴ(施設)	2.44	ha	－	ha		省略	荻野営農生産組合
244	利用者	○○　○○	露地野菜	0.26	ha	－	ha		露地野菜	0.26	ha	－	ha		省略	

	属性	農業を担う者（氏名・名称）	現状						10年後（目標年度：令和 15 年度）							
			経営作目等	経営面積		作業受託面積			経営作目等	経営面積		作業受託面積			目標地図上の表示	備考
245	利用者	○○　○○	米、麦、大豆	2.75	ha	－	ha		米、麦、大豆	2.75	ha	－	ha		省略	荻野営農生産組合
246	認農	○○　○○	米、麦、大豆	3.34	ha	－	ha		米、麦、大豆	3.34	ha	－	ha		省略	荻野営農生産組合
247	認農	○○　○○	米、麦、大豆	0.84	ha	－	ha		米、麦、大豆	0.84	ha	－	ha		省略	荻野営農生産組合
248	利用者	○○　○○	米	0.11	ha	－	ha		米	0.11	ha	－	ha		省略	嘉瀬西部営農組合
249	利用者	○○　○○	米、麦、大豆	0.73	ha	－	ha		米、麦、大豆	0.73	ha	－	ha		省略	嘉瀬西部営農組合
250	利用者	○○　○○	米、麦、大豆	2.61	ha	－	ha		米、麦、大豆	2.61	ha	－	ha		省略	嘉瀬西部営農組合
251	利用者	○○　○○	米、大豆、イチゴ（施設）	2.71	ha	－	ha		米、大豆、イチゴ（施設）	2.71	ha	－	ha		省略	嘉瀬西部営農組合
252	利用者	○○　○○	米	0.01	ha	－	ha		米	0.01	ha	－	ha		省略	嘉瀬西部営農組合
253	利用者	○○　○○	米	0.06	ha	－	ha		米	0.06	ha	－	ha		省略	嘉瀬西部営農組合
254	利用者	○○○　○○	米、麦、大豆	4.55	ha	－	ha		米、麦、大豆	4.55	ha	－	ha		省略	嘉瀬西部営農組合
255	利用者	○○　○○	米、麦、大豆	2.21	ha	－	ha		米、麦、大豆	2.21	ha	－	ha		省略	嘉瀬西部営農組合
256	利用者	○　○○	米、麦、大豆	1.08	ha	－	ha		米、麦、大豆	1.08	ha	－	ha		省略	嘉瀬西部営農組合
257	利用者	○○　○○○	米、麦、大豆	3.04	ha	－	ha		米、麦、大豆	3.04	ha	－	ha		省略	嘉瀬西部営農組合
258	利用者	○　○○	米、麦、大豆	2.45	ha	－	ha		米、麦、大豆	2.45	ha	－	ha		省略	嘉瀬西部営農組合
259	利用者	○○　○○○	米、麦、大豆	4.94	ha	－	ha		米、麦、大豆	4.94	ha	－	ha		省略	嘉瀬西部営農組合
260	利用者	○○　○○○	米	0.01	ha	－	ha		米	0.01	ha	－	ha		省略	嘉瀬西部営農組合
261	利用者	○○　○○	米	0.16	ha	－	ha		米	0.16	ha	－	ha		省略	
262	利用者	○○　○○	米、麦、大豆	3.17	ha	－	ha		米、麦、大豆	3.17	ha	－	ha		省略	嘉瀬西部営農組合
263	利用者	○○　○○	米、麦、大豆	2.84	ha	－	ha		米、麦、大豆	2.84	ha	－	ha		省略	嘉瀬元町営農組合
264	利用者	○○　○○	米	0.07	ha	－	ha		米	0.07	ha	－	ha		省略	嘉瀬元町営農組合
265	利用者	○○　○○	米、麦、大豆	1.24	ha	－	ha		米、麦、大豆	1.24	ha	－	ha		省略	嘉瀬元町営農組合
266	利用者	○○　○○	米	0.30	ha	－	ha		米	0.30	ha	－	ha		省略	
267	利用者	○○　○○	米、麦、大豆	2.45	ha	－	ha		米、麦、大豆	2.45	ha	－	ha		省略	嘉瀬元町営農組合
268	利用者	○○　○○	米、イチゴ（施設）	2.29	ha	－	ha		米、イチゴ（施設）	2.29	ha	－	ha		省略	嘉瀬元町営農組合
269	利用者	○○　○○	米、麦、大豆	1.49	ha	－	ha		米、麦、大豆	1.49	ha	－	ha		省略	嘉瀬元町営農組合
270	利用者	○○　○○	米、麦、大豆	3.34	ha	－	ha		米、麦、大豆	3.34	ha	－	ha		省略	嘉瀬元町営農組合
271	利用者	○○　○○	米	0.13	ha	－	ha		米	0.13	ha	－	ha		省略	嘉瀬元町営農組合
272	利用者	○○　○○	米	0.91	ha	－	ha		米	0.91	ha	－	ha		省略	嘉瀬元町営農組合
273	利用者	○○　○○	米、大豆、きゅうり（施設）	2.70	ha	－	ha		米、大豆、きゅうり（施設）	2.70	ha	－	ha		省略	嘉瀬元町営農組合
274	利用者	○○　○○	米、麦、大豆	1.36	ha	－	ha		米、麦、大豆	1.36	ha	－	ha		省略	嘉瀬元町営農組合
275	利用者	○○　○○	米、大豆、きゅうり（施設）	2.21	ha	－	ha		米、大豆、きゅうり（施設）	2.21	ha	－	ha		省略	嘉瀬元町営農組合
276	利用者	○○　○○	米	0.07	ha	－	ha		米	0.07	ha	－	ha		省略	嘉瀬元町営農組合
277	利用者	○　○○	米、大豆、トマト（施設）	3.35	ha	－	ha		米、大豆、トマト（施設）	3.35	ha	－	ha		省略	有重営農組合
278	利用者	○　○○	米	0.10	ha	－	ha		米	0.10	ha	－	ha		省略	有重営農組合
279	利用者	○　○○	米	0.52	ha	－	ha		米	0.52	ha	－	ha		省略	
280	利用者	○　○	米、麦、大豆	2.83	ha	－	ha		米、麦、大豆	2.83	ha	－	ha		省略	有重営農組合
281	利用者	○○　○○	米	0.01	ha	－	ha		米	0.01	ha	－	ha		省略	有重営農組合
282	利用者	○○　○○	米	0.10	ha	－	ha		米	0.10	ha	－	ha		省略	有重営農組合
283	利用者	○○　○○	米、麦、大豆	3.16	ha	－	ha		米、麦、大豆	3.16	ha	－	ha		省略	有重営農組合
284	利用者	○○　○○	米、麦、大豆	1.96	ha	－	ha		米、麦、大豆	1.96	ha	－	ha		省略	有重営農組合
285	利用者	○○　○○	米	0.02	ha	－	ha		米	0.02	ha	－	ha		省略	有重営農組合
286	利用者	○○　○○	米、麦、大豆	2.95	ha	－	ha		米、麦、大豆	2.95	ha	－	ha		省略	有重営農組合
287	利用者	○○　○○	米、麦、大豆	3.45	ha	－	ha		米、麦、大豆	3.45	ha	－	ha		省略	有重営農組合
288	利用者	○　○○	米	0.25	ha	－	ha		米	0.25	ha	－	ha		省略	
289	利用者	○○　○○○	米、麦、大豆	3.38	ha	－	ha		米、麦、大豆	3.38	ha	－	ha		省略	有重営農組合
290	利用者	○○　○○	米、大豆	0.18	ha	－	ha		米、大豆	0.18	ha	－	ha		省略	有重営農組合
291	利用者	○○　○○	米、大豆、イチゴ（施設）	3.25	ha	－	ha		米、大豆、イチゴ（施設）	3.25	ha	－	ha		省略	有重営農組合
292	利用者	○○　○○	米、麦、大豆	3.54	ha	－	ha		米、麦、大豆	3.54	ha	－	ha		省略	有重営農組合
293	利用者	○○　○○	米、麦、大豆	2.01	ha	－	ha		米、麦、大豆	2.01	ha	－	ha		省略	有重営農組合
294	利用者	○○　○○	米、麦、大豆	1.58	ha	－	ha		米、麦、大豆	1.58	ha	－	ha		省略	有重営農組合
295	利用者	○○　○○	米	0.06	ha	－	ha		米	0.06	ha	－	ha		省略	有重営農組合
296	利用者	○○　○○	米、大豆、アスパラ（施設）	1.79	ha	－	ha		米、大豆、アスパラ（施設）	1.79	ha	－	ha		省略	嘉瀬町中原営農組合
297	認農	○○　○○○	米、麦、大豆	8.51	ha	－	ha		米、麦、大豆	8.51	ha	－	ha		省略	
298	認農	○○　○○○	米、麦、大豆	6.92	ha	－	ha		米、麦、大豆	6.92	ha	－	ha		省略	
299	利用者	○○　○○	米、麦、大豆	3.00	ha	－	ha		米、麦、大豆	3.00	ha	－	ha		省略	嘉瀬町中原営農組合
300	認農	○○　○○	米、麦、大豆	3.29	ha	－	ha		米、麦、大豆	3.29	ha	－	ha		省略	
301	認農	○○　○○	米、麦、大豆	3.50	ha	－	ha		米、麦、大豆	3.50	ha	－	ha		省略	嘉瀬町中原営農組合
302	利用者	○○　○○	米、麦、大豆	7.80	ha	－	ha		米、麦、大豆	7.80	ha	－	ha		省略	嘉瀬町中原営農組合
303	利用者	○○　○○	米、大豆、イチゴ（施設）	6.71	ha	－	ha		米、大豆、イチゴ（施設）	6.71	ha	－	ha		省略	嘉瀬町中原営農組合
304	認農	○○　○○	米、大豆、きのこ（施設）	3.94	ha	－	ha		米、大豆、きのこ（施設）	3.94	ha	－	ha		省略	
305	利用者	○○　○○○	米、麦、大豆	3.24	ha	－	ha		米、麦、大豆	3.24	ha	－	ha		省略	十五営農生産組合
306	認農	○○　○	米、麦、大豆	2.71	ha	－	ha		米、麦、大豆	2.71	ha	－	ha		省略	
307	認農・認新	○○　○○	米、麦、大豆	15.24	ha	－	ha		米、麦、大豆	15.24	ha	－	ha		省略	十五営農生産組合
308	利用者	○○　○○	米、麦、大豆	3.08	ha	－	ha		米、麦、大豆	3.08	ha	－	ha		省略	十五営農生産組合
309	認農	○○　○○	米、麦、大豆	5.66	ha	－	ha		米、麦、大豆	5.66	ha	－	ha		省略	嘉瀬新町営農集団
310	利用者	○○　○○	米、麦、大豆	4.37	ha	－	ha		米、麦、大豆	4.37	ha	－	ha		省略	嘉瀬新町営農集団
311	利用者	○　○○	米、麦、大豆	4.84	ha	－	ha		米、麦、大豆	4.84	ha	－	ha		省略	嘉瀬新町営農集団
312	利用者	○　○○	米	0.47	ha	－	ha		米	0.47	ha	－	ha		省略	嘉瀬新町営農集団
313	認農	○○　○○	米、麦、大豆	22.67	ha	－	ha		米、麦、大豆	22.67	ha	－	ha		省略	
314	利用者	○○　○○	米、麦、大豆	5.88	ha	－	ha		米、麦、大豆	5.88	ha	－	ha		省略	嘉瀬新町営農集団
315	利用者	○○　○○	米、麦、大豆	1.83	ha	－	ha		米、麦、大豆	1.83	ha	－	ha		省略	嘉瀬新町営農集団
316	利用者	○○　○	米、麦、大豆	2.67	ha	－	ha		米、麦、大豆	2.67	ha	－	ha		省略	嘉瀬新町営農集団
317	利用者	○○　○○	米	0.11	ha	－	ha		米	0.11	ha	－	ha		省略	
318	利用者	○○　○○	米、麦、大豆	2.17	ha	－	ha		米、麦、大豆	2.17	ha	－	ha		省略	嘉瀬新町営農集団
319	利用者	○○　○○	米、麦、大豆	3.19	ha	－	ha		米、麦、大豆	3.19	ha	－	ha		省略	嘉瀬新町営農集団
320	利用者	○○　○○	米、麦、大豆	3.16	ha	－	ha		米、麦、大豆	3.16	ha	－	ha		省略	嘉瀬新町営農集団
321	利用者	○○　○	米、れんこん	3.86	ha	－	ha		米、れんこん	3.86	ha	－	ha		省略	嘉瀬新町営農集団
322	利用者	○○　○	米、麦、大豆	5.13	ha	－	ha		米、麦、大豆	5.13	ha	－	ha		省略	嘉瀬新町営農集団
323	利用者	○○　○○○	米、麦、大豆	3.74	ha	－	ha		米、麦、大豆	3.74	ha	－	ha		省略	嘉瀬新町営農集団
324	利用者	○○　○○	米、麦、大豆	1.93	ha	－	ha		米、麦、大豆	1.93	ha	－	ha		省略	嘉瀬新町営農集団
325	利用者	○○　○○	米、麦、大豆	4.41	ha	－	ha		米、麦、大豆	4.41	ha	－	ha		省略	嘉瀬新町営農集団
326	利用者	○○　○○	米、麦、大豆	2.19	ha	－	ha		米、麦、大豆	2.19	ha	－	ha		省略	嘉瀬新町営農集団

	属性	農業を担う者（氏名・名称）	現状						10年後（目標年度：令和 15 年度）							
			経営作目等	経営面積		作業受託面積			経営作目等	経営面積		作業受託面積		目標地図上の表示	備考	
327	利用者	○○　○○	米、麦、大豆	2.96	ha	－	ha		米、麦、大豆	2.96	ha	－	ha	省略	嘉瀬新町営農集団	
328	利用者	○○　○○	米、麦、大豆	1.67	ha	－	ha		米、麦、大豆	1.67	ha	－	ha	省略	嘉瀬新町営農集団	
329	利用者	○○○　○○	米、麦、大豆	2.35	ha	－	ha		米、麦、大豆	2.35	ha	－	ha	省略	嘉瀬新町営農集団	
330	認農	○○　○○	米、大豆、ピーマン(施設)	6.11	ha	－	ha		米、大豆、ピーマン(施設)	6.11	ha	－	ha	省略		
331	利用者	○○　○○	米、麦、大豆	3.52	ha	－	ha		米、麦、大豆	3.52	ha	－	ha	省略	嘉瀬新町営農集団	
332	利用者	○○　○○	米、麦、大豆	1.43	ha	－	ha		米、麦、大豆	1.43	ha	－	ha	省略	嘉瀬新町営農集団	
333	利用者	○○　○○	米、麦、大豆	0.49	ha	－	ha		米、麦、大豆	0.49	ha	－	ha	省略	嘉瀬新町営農集団	
334	利用者	○○　○	米、麦、大豆	4.20	ha	－	ha		米、麦、大豆	4.20	ha	－	ha	省略	嘉瀬新町営農集団	
335	認農	○○　○○	米、大豆、ｱｽﾊﾟﾗ(施設)	3.48	ha	－	ha		米、大豆、ｱｽﾊﾟﾗ(施設)	3.48	ha	－	ha	省略	嘉瀬新町営農集団	
336	利用者	○○　○○	米、麦、大豆	5.49	ha	－	ha		米、麦、大豆	5.49	ha	－	ha	省略	嘉瀬新町営農集団	
337	利用者	○○　○○	米、麦、大豆	3.40	ha	－	ha		米、麦、大豆	3.40	ha	－	ha	省略	嘉瀬新町営農集団	
338	利用者	○○　○○	米、麦、大豆	1.12	ha	－	ha		米、麦、大豆	1.12	ha	－	ha	省略	嘉瀬新町営農集団	
339	認農	○○　○○	米、大豆、トマト(施設)	5.29	ha	－	ha		米、大豆、トマト(施設)	5.29	ha	－	ha	省略	嘉瀬新町営農集団	
340	利用者	○○　○○○	米	0.11	ha	－	ha		米	0.11	ha	－	ha	省略		
341	利用者	○○　○○○	米、麦、大豆	4.12	ha	－	ha		米、麦、大豆	4.12	ha	－	ha	省略	嘉瀬新町営農集団	
342	利用者	○○　○○	米、麦、大豆	1.42	ha	－	ha		米、麦、大豆	1.42	ha	－	ha	省略	嘉瀬新町営農集団	
343	認農	○○　○○	米、大豆、ｱｽﾊﾟﾗ(施設)	2.30	ha	－	ha		米、大豆、ｱｽﾊﾟﾗ(施設)	2.30	ha	－	ha	省略		
344	利用者	○○　○○	米、麦、大豆	1.23	ha	－	ha		米、麦、大豆	1.23	ha	－	ha	省略		
345	利用者	○　○	アスパラ(施設)他	1.35	ha	－	ha		アスパラ(施設)他	1.35	ha	－	ha	省略		
346	認新	○○　○○	アスパラ(施設)	0.35	ha	－	ha		アスパラ(施設)	0.35	ha	－	ha	省略		
347	認新	○○　○○	米	0.40	ha	－	ha		米	0.40	ha	－	ha	省略		
348	利用者	○○　○	米、麦、大豆	0.39	ha	－	ha		米、麦、大豆	0.39	ha	－	ha	省略		
349	利用者	○○　○○	米、麦、大豆	1.27	ha	－	ha		米、麦、大豆	1.27	ha	－	ha	省略	鍋島南部営農生産組合	
350	利用者	○○　○○	米、麦、大豆	1.10	ha	－	ha		米、麦、大豆	1.10	ha	－	ha	省略	鍋島南部営農生産組合	
351	利用者	○○　○○	米	0.15	ha	－	ha		米	0.15	ha	－	ha	省略		
352	利用者	○○　○○	米、麦、大豆	0.84	ha	－	ha		米、麦、大豆	0.84	ha	－	ha	省略	鍋島南部営農生産組合	
353	利用者	○○　○○	米	0.00	ha	－	ha		米	0.00	ha	－	ha	省略	鍋島南部営農生産組合	
354	利用者	○○　○○	野菜	0.01	ha	－	ha		野菜	0.01	ha	－	ha	省略	鍋島南部営農生産組合	
355	利用者	○○　○○	米	0.65	ha	－	ha		米	0.65	ha	－	ha	省略		
356	認農	○○　○○	米、麦、大豆	3.99	ha	－	ha		米、麦、大豆	3.99	ha	－	ha	省略		
357	利用者	○○　○	米、麦、大豆	0.91	ha	－	ha		米、麦、大豆	0.91	ha	－	ha	省略	鍋島南部営農生産組合	
358	認農	○○　○○	米、麦、大豆	1.83	ha	－	ha		米、麦、大豆	1.83	ha	－	ha	省略		
359	利用者	○○　○○	米	0.71	ha	－	ha		米	0.71	ha	－	ha	省略	鍋島南部営農生産組合	
360	利用者	○○　○○	米	0.01	ha	－	ha		米	0.01	ha	－	ha	省略	鍋島南部営農生産組合	
361	利用者	○○　○○	米、麦、大豆	0.48	ha	－	ha		米、麦、大豆	0.48	ha	－	ha	省略	鍋島南部営農生産組合	
362	認農	○○　○○	米、麦、大豆	4.24	ha	－	ha		米、麦、大豆	4.24	ha	－	ha	省略	鍋島南部営農生産組合	
363	利用者	○○　○○○	米	0.35	ha	－	ha		米	0.35	ha	－	ha	省略		
364	認農	○○　○○	米、麦、大豆	8.25	ha	－	ha		米、麦、大豆	8.25	ha	－	ha	省略		
365	利用者	○○　○	米	0.48	ha	－	ha		米	0.48	ha	－	ha	省略		
366	利用者	○○　○○	米、野菜	1.12	ha	－	ha		米、野菜	1.12	ha	－	ha	省略		
367	利用者	○○　○○	米、花き	1.58	ha	－	ha		米、花き	1.58	ha	－	ha	省略		
368	利用者	○○　○○	米	0.26	ha	－	ha		米	0.26	ha	－	ha	省略		
369	認農	○　○○	米、大豆、きゅうり(施設)	3.38	ha	－	ha		米、大豆、きゅうり(施設)	3.38	ha	－	ha	省略		
370	認農	○　○○	米、大豆、きゅうり(施設)	4.02	ha	－	ha		米、大豆、きゅうり(施設)	4.02	ha	－	ha	省略		
371	利用者	○○　○○	米	0.22	ha	－	ha		米	0.22	ha	－	ha	省略		
372	認農	○○　○	米、麦、大豆	4.25	ha	－	ha		米、麦、大豆	4.25	ha	－	ha	省略		
373	利用者	○○　○○	米	0.19	ha	－	ha		米	0.19	ha	－	ha	省略		
374	利用者	○○　○○	米	0.20	ha	－	ha		米	0.20	ha	－	ha	省略		
375	利用者	○○　○○	米	0.15	ha	－	ha		米	0.15	ha	－	ha	省略		
376	利用者	○○○　○○	米	0.16	ha	－	ha		米	0.16	ha	－	ha	省略		
377	利用者	○○　○○	米、野菜	0.39	ha	－	ha		米、野菜	0.39	ha	－	ha	省略		
378	利用者	○○　○○	米	0.78	ha	－	ha		米	0.78	ha	－	ha	省略		
379	利用者	○○　○○	米、麦、大豆	1.43	ha	－	ha		米、麦、大豆	1.43	ha	－	ha	省略		
380	利用者	○○　○	米	0.88	ha	－	ha		米	0.88	ha	－	ha	省略		
381	利用者	○○　○○	米	0.84	ha	－	ha		米	0.84	ha	－	ha	省略		
382	利用者	○○　○○	米	0.21	ha	－	ha		米	0.21	ha	－	ha	省略		
383	利用者	○○　○○	米	0.19	ha	－	ha		米	0.19	ha	－	ha	省略		
384	利用者	○○　○	米	0.64	ha	－	ha		米	0.64	ha	－	ha	省略		
385	利用者	○○　○○○	米	0.12	ha	－	ha		米	0.12	ha	－	ha	省略		
386	利用者	○○　○○	米、麦、大豆	1.88	ha	－	ha		米、麦、大豆	1.88	ha	－	ha	省略		
387	利用者	○○　○○	野菜	0.36	ha	－	ha		野菜	0.36	ha	－	ha	省略		
388	利用者	○○　○○	米、花き(施設)	0.46	ha	－	ha		米、花き(施設)	0.46	ha	－	ha	省略		
389	利用者	○○　○○	米、麦、大豆	0.83	ha	－	ha		米、麦、大豆	0.83	ha	－	ha	省略		
390	利用者	○○　○○	米	0.90	ha	－	ha		米	0.90	ha	－	ha	省略		
391	利用者	○○　○○	米、麦、大豆	3.52	ha	－	ha		米、麦、大豆	3.52	ha	－	ha	省略	江頭営農生産組合	
392	認農	○○　○○	米、大豆、ｱｽﾊﾟﾗ(施設)	3.78	ha	－	ha		米、大豆、ｱｽﾊﾟﾗ(施設)	3.78	ha	－	ha	省略		
393	認農	○○　○○	米、大豆、ｱｽﾊﾟﾗ(施設)	2.33	ha	－	ha		米、大豆、ｱｽﾊﾟﾗ(施設)	2.33	ha	－	ha	省略		
394	利用者	○○　○○	米、麦、大豆	2.06	ha	－	ha		米、麦、大豆	2.06	ha	－	ha	省略	江頭営農生産組合	
395	利用者	○○　○	米	0.03	ha	－	ha		米	0.03	ha	－	ha	省略	江頭営農生産組合	
396	利用者	○○　○○	米	0.07	ha	－	ha		米	0.07	ha	－	ha	省略	江頭営農生産組合	
397	利用者	○○　○○	米	0.22	ha	－	ha		米	0.22	ha	－	ha	省略	江頭営農生産組合	
398	認農	○○　○○	米、大豆、きゅうり(施設)	3.72	ha	－	ha		米、大豆、きゅうり(施設)	3.72	ha	－	ha	省略	江頭営農生産組合	
399	利用者	○○　○○	米、麦、大豆	1.18	ha	－	ha		米、麦、大豆	1.18	ha	－	ha	省略	江頭営農生産組合	
400	利用者	○○　○○	アスパラ(施設)	0.45	ha	－	ha		アスパラ(施設)	0.45	ha	－	ha	省略		
401	利用者	○○　○○	米	0.33	ha	－	ha		米	0.33	ha	－	ha	省略		
402	利用者	○○　○○	米、野菜	0.89	ha	－	ha		米、野菜	0.89	ha	－	ha	省略	江頭営農生産組合	
403	認農	○○　○○	米、大豆、ｱｽﾊﾟﾗ(施設)	4.24	ha	－	ha		米、大豆、ｱｽﾊﾟﾗ(施設)	4.24	ha	－	ha	省略		
404	認農	○○　○	米、麦、大豆	2.05	ha	－	ha		米、麦、大豆	2.05	ha	－	ha	省略	江頭営農生産組合	
405	利用者	○○○　○○	米	0.16	ha	－	ha		米	0.16	ha	－	ha	省略		
406	利用者	○○　○○	米	0.10	ha	－	ha		米	0.10	ha	－	ha	省略		
407	利用者	○○　○○	米	0.04	ha	－	ha		米	0.04	ha	－	ha	省略	江頭営農生産組合	
408	認農	○○　○	米、麦、大豆	4.86	ha	－	ha		米、麦、大豆	4.86	ha	－	ha	省略		

	属性	農業を担う者（氏名・名称）	現状						10年後（目標年度：令和 15 年度）							
			経営作目等	経営面積		作業受託面積			経営作目等	経営面積		作業受託面積		目標地図上の表示	備考	
409	利用者	○○　○	米、麦、大豆	2.21	ha	－	ha		米、麦、大豆	2.21	ha	－	ha	省略	江頭営農生産組合	
410	利用者	○○　○○	米、麦、大豆	0.77	ha	－	ha		米、麦、大豆	0.77	ha	－	ha	省略	江頭営農生産組合	
411	利用者	○○　○	米、麦、大豆	1.02	ha	－	ha		米、麦、大豆	1.02	ha	－	ha	省略	江頭営農生産組合	
412	認農	○○　○○	米、麦、大豆	24.57	ha	－	ha		米、麦、大豆	24.57	ha	－	ha	省略		
413	利用者	○○　○○	米、麦、大豆	1.55	ha	－	ha		米、麦、大豆	1.55	ha	－	ha	省略	江頭営農生産組合	
414	利用者	○○　○○○	米、麦、大豆	2.92	ha	－	ha		米、麦、大豆	2.92	ha	－	ha	省略	江頭営農生産組合	
415	利用者	○○　○○	米	0.50	ha	－	ha		米	0.50	ha	－	ha	省略	江頭営農生産組合	
416	利用者	○○　○○	米	0.49	ha	－	ha		米	0.49	ha	－	ha	省略	江頭営農生産組合	
417	利用者	○○　○○○	米、麦、大豆	1.53	ha	－	ha		米、麦、大豆	1.53	ha	－	ha	省略	江頭営農生産組合	
418	利用者	○○　○	米、麦、大豆	5.69	ha	－	ha		米、麦、大豆	5.69	ha	－	ha	省略	江頭営農生産組合	
419	利用者	○○　○○	米、麦、大豆	2.79	ha	－	ha		米、麦、大豆	2.79	ha	－	ha	省略	江頭営農生産組合	
420	利用者	○○　○○	米、麦、大豆	0.50	ha	－	ha		米、麦、大豆	0.50	ha	－	ha	省略	江頭営農生産組合	
421	利用者	○○　○	米、麦、大豆	0.58	ha	－	ha		米、麦、大豆	0.58	ha	－	ha	省略	東新庄営農生産組合	
422	利用者	○○　○○	米、麦、大豆	2.18	ha	－	ha		米、麦、大豆	2.18	ha	－	ha	省略	東新庄営農生産組合	
423	利用者	○○　○○	米	0.11	ha	－	ha		米	0.11	ha	－	ha	省略		
424	利用者	○○　○○	米、麦、大豆	0.06	ha	－	ha		米、麦、大豆	0.06	ha	－	ha	省略	東新庄営農生産組合	
425	利用者	○○　○○	野菜	0.01	ha	－	ha		野菜	0.01	ha	－	ha	省略	東新庄営農生産組合	
426	利用者	○○○　○	米、麦、大豆	2.06	ha	－	ha		米、麦、大豆	2.06	ha	－	ha	省略	東新庄営農生産組合	
427	認農	○○　○○	米、麦、大豆	0.95	ha	－	ha		米、麦、大豆	0.95	ha	－	ha	省略	東新庄営農生産組合	
428	利用者	○○　○○	米、麦、大豆	0.05	ha	－	ha		米、麦、大豆	0.05	ha	－	ha	省略	東新庄営農生産組合	
429	認農	○○　○○	米、麦、大豆	0.83	ha	－	ha		米、麦、大豆	0.83	ha	－	ha	省略	東新庄営農生産組合	
430	利用者	○○　○○	米	0.11	ha	－	ha		米	0.11	ha	－	ha	省略	東新庄営農生産組合	
431	利用者	○○　○○	米	0.32	ha	－	ha		米	0.32	ha	－	ha	省略	東新庄営農生産組合	
432	利用者	○○　○○	米、麦、大豆	0.67	ha	－	ha		米、麦、大豆	0.67	ha	－	ha	省略	東新庄営農生産組合	
433	利用者	○○　○○	米	0.17	ha	－	ha		米	0.17	ha	－	ha	省略		
434	利用者	○○　○○	米	0.23	ha	－	ha		米	0.23	ha	－	ha	省略		
435	利用者	○○　○○	米、麦、大豆	0.67	ha	－	ha		米、麦、大豆	0.67	ha	－	ha	省略		
436	利用者	○○　○○○	米、麦、大豆	0.47	ha	－	ha		米、麦、大豆	0.47	ha	－	ha	省略	東新庄営農生産組合	
437	利用者	○○　○○○	米	0.38	ha	－	ha		米	0.38	ha	－	ha	省略		
438	利用者	○○　○○	米	0.78	ha	－	ha		米	0.78	ha	－	ha	省略	もりにし営農生産組合	
439	利用者	○○　○○○	米	0.10	ha	－	ha		米	0.10	ha	－	ha	省略		
440	利用者	○○　○	米、麦、大豆	2.41	ha	－	ha		米、麦、大豆	2.41	ha	－	ha	省略	もりにし営農生産組合	
441	利用者	○○　○○	米、麦、大豆	2.94	ha	－	ha		米、麦、大豆	2.94	ha	－	ha	省略	もりにし営農生産組合	
442	利用者	○○　○○	米	0.17	ha	－	ha		米	0.17	ha	－	ha	省略		
443	利用者	○○　○○	米	0.08	ha	－	ha		米	0.08	ha	－	ha	省略	もりにし営農生産組合	
444	利用者	○○　○○○	米	0.11	ha	－	ha		米	0.11	ha	－	ha	省略		
445	利用者	○○　○○○	米、麦、大豆	0.49	ha	－	ha		米、麦、大豆	0.49	ha	－	ha	省略	もりにし営農生産組合	
446	利用者	○○　○○	米、麦、大豆	0.26	ha	－	ha		米、麦、大豆	0.26	ha	－	ha	省略	もりにし営農生産組合	
447	利用者	○○　○○	米、麦、大豆	1.33	ha	－	ha		米、麦、大豆	1.33	ha	－	ha	省略	もりにし営農生産組合	
448	利用者	○○　○○○	米	0.06	ha	－	ha		米	0.06	ha	－	ha	省略	もりにし営農生産組合	
449	利用者	○○　○○	米	0.10	ha	－	ha		米	0.10	ha	－	ha	省略	もりにし営農生産組合	
450	利用者	○○　○○	米、麦、大豆	0.30	ha	－	ha		米、麦、大豆	0.30	ha	－	ha	省略	もりにし営農生産組合	
451	利用者	○○　○○	米	0.81	ha	－	ha		米	0.81	ha	－	ha	省略	もりにし営農生産組合	
452	認農	○○　○○	米、麦、大豆	14.15	ha	－	ha		米、麦、大豆	14.15	ha	－	ha	省略	もりにし営農生産組合	
453	認農	○○　○○	米、麦、大豆	10.53	ha	－	ha		米、麦、大豆	10.53	ha	－	ha	省略	もりにし営農生産組合	
454	利用者	○○　○○	野菜	0.29	ha	－	ha		野菜	0.29	ha	－	ha	省略	もりにし営農生産組合	
455	利用者	○○　○○	米、麦、大豆	1.37	ha	－	ha		米、麦、大豆	1.37	ha	－	ha	省略	もりにし営農生産組合	
456	利用者	○○　○○	米、麦、大豆	3.44	ha	－	ha		米、麦、大豆	3.44	ha	－	ha	省略		
457	認農	○○　○○	米、麦、大豆	4.80	ha	－	ha		米、麦、大豆	4.80	ha	－	ha	省略	もりにし営農生産組合	
458	利用者	○○　○○○	米	0.03	ha	－	ha		米	0.03	ha	－	ha	省略	もりにし営農生産組合	
459	利用者	○○　○○	米、麦、大豆	2.46	ha	－	ha		米、麦、大豆	2.46	ha	－	ha	省略	もりにし営農生産組合	
460	認新	○○　○○	イチゴ（施設）	0.85	ha	－	ha		イチゴ（施設）	0.85	ha	－	ha	省略		
461	利用者	○○　○○○	米	0.16	ha	－	ha		米	0.16	ha	－	ha	省略		
462	利用者	○○　○○	米	0.10	ha	－	ha		米	0.10	ha	－	ha	省略		
463	利用者	○○　○○	米、麦、大豆	0.96	ha	－	ha		米、麦、大豆	0.96	ha	－	ha	省略		
464	利用者	○○　○○○	米	0.12	ha	－	ha		米	0.12	ha	－	ha	省略		
465	利用者	○○　○	米	0.88	ha	－	ha		米	0.88	ha	－	ha	省略		
466	利用者	○○　○	米、露地野菜	1.07	ha	－	ha		米、露地野菜	1.07	ha	－	ha	省略		
467	利用者	○○　○○	米、麦、大豆	1.24	ha	－	ha		米、麦、大豆	1.24	ha	－	ha	省略		
468	利用者	○○　○○	野菜	0.21	ha	－	ha		野菜	0.21	ha	－	ha	省略		
469	利用者	○○　○	米	0.28	ha	－	ha		米	0.28	ha	－	ha	省略		
470	認農	（農）○○○○○	米、麦、大豆	30.33	ha	－	ha		米、麦、大豆	30.33	ha	－	ha	省略		
471	利用者	○○　○	米	0.36	ha	－	ha		米	0.36	ha	－	ha	省略		
472	利用者	○○　○○	米	0.17	ha	－	ha		米	0.17	ha	－	ha	省略		
473	利用者	○○　○	米	0.28	ha	－	ha		米	0.28	ha	－	ha	省略		
474	利用者	○○　○○	米	0.12	ha	－	ha		米	0.12	ha	－	ha	省略		
475	利用者	○○　○○	米	0.12	ha	－	ha		米	0.12	ha	－	ha	省略		
476	利用者	○○　○○	米	0.16	ha	－	ha		米	0.16	ha	－	ha	省略		
477	利用者	○○　○○	米	0.17	ha	－	ha		米	0.17	ha	－	ha	省略		
478	利用者	○○　○○	米	0.34	ha	－	ha		米	0.34	ha	－	ha	省略		
479	利用者	○○　○○○	米、麦、大豆	0.81	ha	－	ha		米、麦、大豆	0.81	ha	－	ha	省略		
480	利用者	○○　○○	米	0.21	ha	－	ha		米	0.21	ha	－	ha	省略		
481	利用者	○○　○○	米、麦、大豆	0.58	ha	－	ha		米、麦、大豆	0.58	ha	－	ha	省略		
482	利用者	○○　○○	米	0.22	ha	－	ha		米	0.22	ha	－	ha	省略		
483	利用者	○○　○○	米	0.29	ha	－	ha		米	0.29	ha	－	ha	省略		
484	利用者	○○　○○	米、麦、大豆	0.60	ha	－	ha		米、麦、大豆	0.60	ha	－	ha	省略		
485	利用者	○○　○	米	0.16	ha	－	ha		米	0.16	ha	－	ha	省略		
486	利用者	○○　○○	米、露地野菜	0.19	ha	－	ha		米、露地野菜	0.19	ha	－	ha	省略		
487	認農	○○　○○	米、ｱｽﾊﾟﾗ（施設）	1.89	ha	－	ha		米、ｱｽﾊﾟﾗ（施設）	1.89	ha	－	ha	省略		
488	利用者	○○　○○	米、麦、大豆	1.03	ha	－	ha		米、麦、大豆	1.03	ha	－	ha	省略		
489	利用者	○○　○○	米	0.13	ha	－	ha		米	0.13	ha	－	ha	省略		
490	認農	○○　○○	米、麦、大豆	2.84	ha	－	ha		米、麦、大豆	2.84	ha	－	ha	省略		

	属性	農業を担う者（氏名・名称）	現状					10年後（目標年度：令和 15 年度）						
			経営作目等	経営面積		作業受託面積		経営作目等	経営面積		作業受託面積		目標地図上の表示	備考
491	利用者	○○　○○	米	0.78	ha	－	ha	米	0.78	ha	－	ha	省略	
492	利用者	○○　○○	米	0.31	ha	－	ha	米	0.31	ha	－	ha	省略	
493	利用者	○○　○	米、麦、大豆	1.74	ha	－	ha	米、麦、大豆	1.74	ha	－	ha	省略	
494	利用者	○○　○○	米	0.59	ha	－	ha	米	0.59	ha	－	ha	省略	
495	利用者	○○　○○	米	0.54	ha	－	ha	米	0.54	ha	－	ha	省略	
496	利用者	○○　○○	米、麦、大豆	0.84	ha	－	ha	米、麦、大豆	0.84	ha	－	ha	省略	
497	利用者	○○　○○	米	0.19	ha	－	ha	米	0.19	ha	－	ha	省略	
498	利用者	○○　○○	米、麦、大豆	1.16	ha	－	ha	米、麦、大豆	1.16	ha	－	ha	省略	
499	利用者	○○　○○	米	0.75	ha	－	ha	米	0.75	ha	－	ha	省略	
500	利用者	○○　○○	米	0.90	ha	－	ha	米	0.90	ha	－	ha	省略	
501	利用者	○○　○	米、大豆	0.27	ha	－	ha	米、大豆	0.27	ha	－	ha	省略	
502	利用者	○○　○○	米	0.19	ha	－	ha	米	0.19	ha	－	ha	省略	
503	利用者	○○　○○	米	0.55	ha	－	ha	米	0.55	ha	－	ha	省略	
504	利用者	○○　○○	米	0.65	ha	－	ha	米	0.65	ha	－	ha	省略	
505	利用者	○○　○○	米	0.45	ha	－	ha	米	0.45	ha	－	ha	省略	
506	利用者	○○　○	米	0.69	ha	－	ha	米	0.69	ha	－	ha	省略	
507	利用者	○○　○○○	米	0.12	ha	－	ha	米	0.12	ha	－	ha	省略	
508	利用者	○○　○○○	米	0.11	ha	－	ha	米	0.11	ha	－	ha	省略	
509	利用者	○○　○○	米	0.79	ha	－	ha	米	0.79	ha	－	ha	省略	
510	利用者	○○　○○	米	0.14	ha	－	ha	米	0.14	ha	－	ha	省略	
511	認農	○○　○○	米、麦、大豆	0.40	ha	－	ha	米、麦、大豆	0.40	ha	－	ha	省略	
512	利用者	○○　○○	米	0.54	ha	－	ha	米	0.54	ha	－	ha	省略	
513	利用者	○○　○○	米	0.22	ha	－	ha	米	0.22	ha	－	ha	省略	
514	利用者	○○　○○○	米	0.99	ha	－	ha	米	0.99	ha	－	ha	省略	
515	利用者	○○　○○○	米	1.99	ha	－	ha	米	1.99	ha	－	ha	省略	
516	利用者	○○　○	米、麦、大豆	2.01	ha	－	ha	米、麦、大豆	2.01	ha	－	ha	省略	もりにし営農生産組合
517	利用者	○○○　○○	米	0.78	ha	－	ha	米	0.78	ha	－	ha	省略	
518	利用者	○○○　○○○	米	0.41	ha	－	ha	米	0.41	ha	－	ha	省略	
519	利用者	○○　○○	米、麦、大豆	1.68	ha	－	ha	米、麦、大豆	1.68	ha	－	ha	省略	
520	利用者	○○　○○	米、麦、大豆	2.98	ha	－	ha	米、麦、大豆	2.98	ha	－	ha	省略	
521	利用者	○○　○○	米、麦、大豆	1.70	ha	－	ha	米、麦、大豆	1.70	ha	－	ha	省略	
522	利用者	○○　○○	米	0.55	ha	－	ha	米	0.55	ha	－	ha	省略	
523	利用者	○○　○○	米、野菜	1.04	ha	－	ha	米、野菜	1.04	ha	－	ha	省略	
524	利用者	○○　○○	米、麦、大豆	1.49	ha	－	ha	米、麦、大豆	1.49	ha	－	ha	省略	
525	利用者	○○　○○	米、麦、大豆	1.49	ha	－	ha	米、麦、大豆	1.49	ha	－	ha	省略	
526	利用者	○○　○○○	米、麦、大豆	0.40	ha	－	ha	米、麦、大豆	0.40	ha	－	ha	省略	
527	認農	○○○○・○○○○	米、麦、大豆	4.29	ha	－	ha	米、麦、大豆	4.29	ha	－	ha	省略	
528	利用者	○○　○○	米	0.36	ha	－	ha	米	0.36	ha	－	ha	省略	
529	利用者	○○　○○	米、麦、大豆	0.32	ha	－	ha	米、麦、大豆	0.32	ha	－	ha	省略	
530	利用者	○○　○○	米	0.36	ha	－	ha	米	0.36	ha	－	ha	省略	
531	利用者	○○　○○	米	0.79	ha	－	ha	米	0.79	ha	－	ha	省略	
532	利用者	○○　○○	米	0.92	ha	－	ha	米	0.92	ha	－	ha	省略	
533	利用者	○○　○○	米	1.79	ha	－	ha	米	1.79	ha	－	ha	省略	
534	利用者	○○　○○	米	0.64	ha	－	ha	米	0.64	ha	－	ha	省略	
535	利用者	○○　○○	米	0.34	ha	－	ha	米	0.34	ha	－	ha	省略	
536	認農	○○○　○○	米、麦、大豆	10.45	ha	－	ha	米、麦、大豆	10.45	ha	－	ha	省略	
537	認農	○○○　○	米、露地野菜	1.71	ha	－	ha	米、露地野菜	1.71	ha	－	ha	省略	
538	認農	○○　○○○	米、露地野菜	8.32	ha	－	ha	米、露地野菜	8.32	ha	－	ha	省略	
539	利用者	○○　○○	米	0.56	ha	－	ha	米	0.56	ha	－	ha	省略	
540	認農	○○○　○	米、きゅうり（施設）他	7.97	ha	－	ha	米、きゅうり（施設）他	7.97	ha	－	ha	省略	
541	利用者	○○　○○	米	0.17	ha	－	ha	米	0.17	ha	－	ha	省略	
542	利用者	○○　○○○	米	0.62	ha	－	ha	米	0.62	ha	－	ha	省略	蛎久営農組合
543	利用者	○○　○	米	0.17	ha	－	ha	米	0.17	ha	－	ha	省略	
544	利用者	○○　○○	米	0.21	ha	－	ha	米	0.21	ha	－	ha	省略	
545	利用者	○○　○○	米	0.39	ha	－	ha	米	0.39	ha	－	ha	省略	
546	利用者	○○　○○	米	0.24	ha	－	ha	米	0.24	ha	－	ha	省略	
547	利用者	○○　○○○	米	0.72	ha	－	ha	米	0.72	ha	－	ha	省略	蛎久営農組合
548	利用者	○○　○○	米	0.30	ha	－	ha	米	0.30	ha	－	ha	省略	
549	利用者	○○　○○	米	0.32	ha	－	ha	米	0.32	ha	－	ha	省略	蛎久営農組合
550	利用者	○○　○○	米	0.32	ha	－	ha	米	0.32	ha	－	ha	省略	蛎久営農組合
551	利用者	○○　○	米、麦、大豆	0.63	ha	－	ha	米、麦、大豆	0.63	ha	－	ha	省略	蛎久営農組合
552	利用者	○○　○○	米、野菜	1.66	ha	－	ha	米、野菜	1.66	ha	－	ha	省略	
553	利用者	○○　○○	米	0.51	ha	－	ha	米	0.51	ha	－	ha	省略	
554	利用者	○○　○○	米	0.40	ha	－	ha	米	0.40	ha	－	ha	省略	
555	利用者	○○　○○	米	0.74	ha	－	ha	米	0.74	ha	－	ha	省略	
556	利用者	○○　○○	米	0.49	ha	－	ha	米	0.49	ha	－	ha	省略	
557	利用者	○○　○○	米	0.29	ha	－	ha	米	0.29	ha	－	ha	省略	蛎久営農組合
558	利用者	○○　○○	米	0.14	ha	－	ha	米	0.14	ha	－	ha	省略	
559	利用者	○○　○○	米	0.50	ha	－	ha	米	0.50	ha	－	ha	省略	蛎久営農組合
560	利用者	○○　○○	米	0.14	ha	－	ha	米	0.14	ha	－	ha	省略	
561	利用者	○○○　○○	米	0.57	ha	－	ha	米	0.57	ha	－	ha	省略	蛎久営農組合
562	利用者	○○　○○○	米、麦、大豆	2.34	ha	－	ha	米、麦、大豆	2.34	ha	－	ha	省略	蛎久営農組合
563	利用者	○○　○	米	0.37	ha	－	ha	米	0.37	ha	－	ha	省略	
564	利用者	○○　○○	米	0.52	ha	－	ha	米	0.52	ha	－	ha	省略	
565	利用者	○○　○	米	0.17	ha	－	ha	米	0.17	ha	－	ha	省略	
566	認農	○○　○○	米、麦、大豆	3.70	ha	－	ha	米、麦、大豆	3.70	ha	－	ha	省略	
567	利用者	○○　○○	米	0.54	ha	－	ha	米	0.54	ha	－	ha	省略	
568	利用者	○○　○○○	米	0.57	ha	－	ha	米	0.57	ha	－	ha	省略	
569	利用者	○○　○○	米、イチゴ（施設）	0.97	ha	－	ha	米、イチゴ（施設）	0.97	ha	－	ha	省略	
570	利用者	○○　○	米	0.61	ha	－	ha	米	0.61	ha	－	ha	省略	
571	利用者	○○　○○	米	0.21	ha	－	ha	米	0.21	ha	－	ha	省略	
572	利用者	○○○　○○	米	0.18	ha	－	ha	米	0.18	ha	－	ha	省略	

	属性	農業を担う者（氏名・名称）	現状					10年後（目標年度：令和 15 年度）					
			経営作目等	経営面積		作業受託面積		経営作目等	経営面積		作業受託面積		目標地図上の表示	備考
573	利用者	○○　○○	米、野菜	3.28	ha	－	ha	米、野菜	3.28	ha	－	ha	省略	
574	利用者	○○　○	米	0.67	ha	－	ha	米	0.67	ha	－	ha	省略	
575	利用者	○○　○○	米	0.19	ha	－	ha	米	0.19	ha	－	ha	省略	
576	利用者	○○　○	米、麦、大豆	1.43	ha	－	ha	米、麦、大豆	1.43	ha	－	ha	省略	
577	利用者	○○　○○	米、麦、大豆	2.37	ha	－	ha	米、麦、大豆	2.37	ha	－	ha	省略	
578	利用者	○○　○○	米	0.26	ha	－	ha	米	0.26	ha	－	ha	省略	
579	利用者	○○　○	米、野菜	1.46	ha	－	ha	米、野菜	1.46	ha	－	ha	省略	
580	利用者	○○　○	米	0.49	ha	－	ha	米	0.49	ha	－	ha	省略	
581	利用者	○○　○○	ねぎ	0.13	ha	－	ha	ねぎ	0.13	ha	－	ha	省略	
582	利用者	○○　○○	米	0.21	ha	－	ha	米	0.21	ha	－	ha	省略	
583	利用者	○○　○○	米、麦、大豆	1.48	ha	－	ha	米、麦、大豆	1.48	ha	－	ha	省略	
584	利用者	○○　○○	米	0.86	ha	－	ha	米	0.86	ha	－	ha	省略	
585	利用者	○○　○	米	0.13	ha	－	ha	米	0.13	ha	－	ha	省略	
586	利用者	○○　○○	露地野菜	2.57	ha	－	ha	露地野菜	2.57	ha	－	ha	省略	
587	利用者	○○　○○	米	0.19	ha	－	ha	米	0.19	ha	－	ha	省略	
588	利用者	○○　○○	米、麦、大豆	0.80	ha	－	ha	米、麦、大豆	0.80	ha	－	ha	省略	
589	利用者	○○　○○	米、露地野菜	4.07	ha	－	ha	米、露地野菜	4.07	ha	－	ha	省略	
590	利用者	○○　○○	米、トマト（施設）	3.44	ha	－	ha	米、トマト（施設）	3.44	ha	－	ha	省略	
591	利用者	○○　○○	米	0.25	ha	－	ha	米	0.25	ha	－	ha	省略	
592	利用者	○○　○○○	米、麦、大豆	1.24	ha	－	ha	米、麦、大豆	1.24	ha	－	ha	省略	江頭営農生産組合
593	利用者	○○　○○	米、露地野菜	1.68	ha	－	ha	米、露地野菜	1.68	ha	－	ha	省略	
594	認農	○○　○○	米、麦、大豆	0.19	ha	－	ha	米、麦、大豆	0.19	ha	－	ha	省略	
595	利用者	○○　○○	米	0.11	ha	－	ha	米	0.11	ha	－	ha	省略	
596	利用者	○○　○○	米	0.12	ha	－	ha	米	0.12	ha	－	ha	省略	
597	利用者	○　○○	アスパラ（施設）	0.45	ha	－	ha	アスパラ（施設）	0.45	ha	－	ha	省略	
598	利用者	○○　○○	米	0.36	ha	－	ha	米	0.36	ha	－	ha	省略	
599	認新	○○　○○	米	0.29	ha	－	ha	米	0.29	ha	－	ha	省略	
600	認新	○○　○	イチゴ（施設）	0.27	ha	－	ha	イチゴ（施設）	0.27	ha	－	ha	省略	
601	利用者	○○　○○	米	0.19	ha	－	ha	米	0.19	ha	－	ha	省略	長瀬・坪ノ上営農組合
602	利用者	○○　○○	米、麦、大豆	1.56	ha	－	ha	米、麦、大豆	1.56	ha	－	ha	省略	長瀬・坪ノ上営農組合
603	利用者	○○　○○	米、麦、大豆	1.38	ha	－	ha	米、麦、大豆	1.38	ha	－	ha	省略	長瀬・坪ノ上営農組合
604	認農	○　○○	米、麦、大豆	3.95	ha	－	ha	米、麦、大豆	3.95	ha	－	ha	省略	
605	利用者	○○　○○	米、麦、大豆	0.64	ha	－	ha	米、麦、大豆	0.64	ha	－	ha	省略	長瀬・坪ノ上営農組合
606	利用者	○○　○○	米、露地野菜	0.82	ha	－	ha	米、露地野菜	0.82	ha	－	ha	省略	長瀬・坪ノ上営農組合
607	認農	○○○○○○㈱	アスパラ（施設）	1.63	ha	－	ha	アスパラ（施設）	1.63	ha	－	ha	省略	
608	利用者	○○　○○	米	0.11	ha	－	ha	米	0.11	ha	－	ha	省略	
609	利用者	○○　○○	米、麦、大豆	1.12	ha	－	ha	米、麦、大豆	1.12	ha	－	ha	省略	
610	利用者	○○　○○	米	1.30	ha	－	ha	米	1.30	ha	－	ha	省略	
611	利用者	○○　○○	米	0.21	ha	－	ha	米	0.21	ha	－	ha	省略	
612	利用者	○○　○○	米	0.11	ha	－	ha	米	0.11	ha	－	ha	省略	
613	利用者	○○　○○	米	0.37	ha	－	ha	米	0.37	ha	－	ha	省略	
614	利用者	○○　○	米	0.20	ha	－	ha	米	0.20	ha	－	ha	省略	
615	利用者	○○　○○	米	0.26	ha	－	ha	米	0.26	ha	－	ha	省略	
616	利用者	○○　○○	米	0.49	ha	－	ha	米	0.49	ha	－	ha	省略	
617	利用者	○○　○○	米	0.13	ha	－	ha	米	0.13	ha	－	ha	省略	
618	利用者	○○　○	米、麦、大豆	1.18	ha	－	ha	米、麦、大豆	1.18	ha	－	ha	省略	
619	利用者	○○　○○	米	0.19	ha	－	ha	米	0.19	ha	－	ha	省略	
620	利用者	○○　○	米	0.25	ha	－	ha	米	0.25	ha	－	ha	省略	
621	利用者	○○　○	米	0.54	ha	－	ha	米	0.54	ha	－	ha	省略	
622	利用者	○○　○○	米	0.50	ha	－	ha	米	0.50	ha	－	ha	省略	
623	利用者	○○　○○	米	0.54	ha	－	ha	米	0.54	ha	－	ha	省略	
624	利用者	○○　○○	米、麦、大豆	1.26	ha	－	ha	米、麦、大豆	1.26	ha	－	ha	省略	
625	利用者	○○　○○	米、麦、大豆	0.97	ha	－	ha	米、麦、大豆	0.97	ha	－	ha	省略	
626	利用者	○○　○○	米	0.97	ha	－	ha	米	0.97	ha	－	ha	省略	
627	利用者	○○　○○	米、麦、大豆	2.65	ha	－	ha	米、麦、大豆	2.65	ha	－	ha	省略	
628	利用者	○○　○○	米、麦、大豆	1.31	ha	－	ha	米、麦、大豆	1.31	ha	－	ha	省略	
629	認農	○○　○○	米、麦、大豆	16.85	ha	－	ha	米、麦、大豆	16.85	ha	－	ha	省略	
630	利用者	○　○○	米、麦、大豆	2.49	ha	－	ha	米、麦、大豆	2.49	ha	－	ha	省略	
631	利用者	○○　○○	米、麦、大豆	1.41	ha	－	ha	米、麦、大豆	1.41	ha	－	ha	省略	
632	利用者	○○○　○○	米	0.21	ha	－	ha	米	0.21	ha	－	ha	省略	
633	利用者	○○　○○	米	0.10	ha	－	ha	米	0.10	ha	－	ha	省略	
634	利用者	○○　○○	米	0.50	ha	－	ha	米	0.50	ha	－	ha	省略	
635	利用者	○○　○	米	0.41	ha	－	ha	米	0.41	ha	－	ha	省略	
636	利用者	○○　○○	米、麦、大豆	1.94	ha	－	ha	米、麦、大豆	1.94	ha	－	ha	省略	小里集落営農組合
637	認農	○○　○	米、麦、大豆	12.46	ha	－	ha	米、麦、大豆	12.46	ha	－	ha	省略	
638	利用者	○○　○○	小葱（施設）、露地野菜	0.32	ha	－	ha	小葱（施設）、露地野菜	0.32	ha	－	ha	省略	
639	認農	○○　○○	米、なす（施設）	3.48	ha	－	ha	米、なす（施設）	3.48	ha	－	ha	省略	小里集落営農組合
640	利用者	○○　○○	米	0.28	ha	－	ha	米	0.28	ha	－	ha	省略	
641	利用者	○○　○○	米	0.65	ha	－	ha	米	0.65	ha	－	ha	省略	小里集落営農組合
642	利用者	○○　○○	米	0.68	ha	－	ha	米	0.68	ha	－	ha	省略	小里集落営農組合
643	利用者	○○　○○	米、麦、大豆	1.20	ha	－	ha	米、麦、大豆	1.20	ha	－	ha	省略	小里集落営農組合
644	認農	○○　○○	米、麦、大豆	6.25	ha	－	ha	米、麦、大豆	6.25	ha	－	ha	省略	小里集落営農組合
645	利用者	○○　○○	米	0.43	ha	－	ha	米	0.43	ha	－	ha	省略	
646	認農	○○　○○	米、きゅうり（施設）	8.39	ha	－	ha	米、きゅうり（施設）	8.39	ha	－	ha	省略	小里集落営農組合
647	利用者	○○　○○○	米	0.38	ha	－	ha	米	0.38	ha	－	ha	省略	
648	利用者	○○　○○○	米	1.19	ha	－	ha	米	1.19	ha	－	ha	省略	
649	利用者	○○　○○	米	0.82	ha	－	ha	米	0.82	ha	－	ha	省略	小里集落営農組合
650	利用者	○○　○○	米、麦、大豆	1.63	ha	－	ha	米、麦、大豆	1.63	ha	－	ha	省略	小里集落営農組合
651	利用者	○○　○○	米	0.45	ha	－	ha	米	0.45	ha	－	ha	省略	小里集落営農組合
652	利用者	○○　○	米、麦、大豆	2.89	ha	－	ha	米、麦、大豆	2.89	ha	－	ha	省略	小里集落営農組合
653	利用者	○○　○	米	0.21	ha	－	ha	米	0.21	ha	－	ha	省略	
654	利用者	○○　○○	米、麦、大豆	1.95	ha	－	ha	米、麦、大豆	1.95	ha	－	ha	省略	

	属性	農業を担う者（氏名・名称）	現状				10年後（目標年度：令和 15 年度）					
			経営作目等	経営面積	作業受託面積		経営作目等	経営面積	作業受託面積		目標地図上の表示	備考
655	利用者	○○　○○	米	0.28 ha	－	ha	米	0.28 ha	－	ha	省略	
656	利用者	○○　○○○	米	0.20 ha	－	ha	米	0.20 ha	－	ha	省略	
657	利用者	○○　○○	米	0.12 ha	－	ha	米	0.12 ha	－	ha	省略	
658	利用者	○○　○○	米、麦、大豆	1.00 ha	－	ha	米、麦、大豆	1.00 ha	－	ha	省略	東高木地区営農組合
659	利用者	○○　○	米、麦、大豆	1.78 ha	－	ha	米、麦、大豆	1.78 ha	－	ha	省略	東高木地区営農組合
660	利用者	○○　○○	米、麦、大豆	4.83 ha	－	ha	米、麦、大豆	4.83 ha	－	ha	省略	東高木地区営農組合
661	利用者	○○　○○	米	0.30 ha	－	ha	米	0.30 ha	－	ha	省略	
662	利用者	○○　○○○	米	0.36 ha	－	ha	米	0.36 ha	－	ha	省略	
663	利用者	○○　○○○	米	0.86 ha	－	ha	米	0.86 ha	－	ha	省略	東高木地区営農組合
664	利用者	○○　○	米	1.71 ha	－	ha	米	1.71 ha	－	ha	省略	
665	利用者	○○　○○	米	0.43 ha	－	ha	米	0.43 ha	－	ha	省略	
666	利用者	○○　○○	米	0.10 ha	－	ha	米	0.10 ha	－	ha	省略	
667	利用者	○　○○	米	1.39 ha	－	ha	米	1.39 ha	－	ha	省略	
668	利用者	○○　○○	米	0.26 ha	－	ha	米	0.26 ha	－	ha	省略	
669	利用者	○○　○○○	米、麦、大豆	1.18 ha	－	ha	米、麦、大豆	1.18 ha	－	ha	省略	東高木地区営農組合
670	利用者	○○　○○○	米	0.14 ha	－	ha	米	0.14 ha	－	ha	省略	
671	認農	○○　○	米、麦、大豆	6.42 ha	－	ha	米、麦、大豆	6.42 ha	－	ha	省略	東高木地区営農組合
672	利用者	○○　○○	野菜	0.01 ha	－	ha	野菜	0.01 ha	－	ha	省略	東高木地区営農組合
673	利用者	○○　○○	米	0.35 ha	－	ha	米	0.35 ha	－	ha	省略	東高木地区営農組合
674	利用者	○○　○○	米	0.68 ha	－	ha	米	0.68 ha	－	ha	省略	
675	利用者	○○　○○	米	0.34 ha	－	ha	米	0.34 ha	－	ha	省略	
676	利用者	○○　○○	米	0.55 ha	－	ha	米	0.55 ha	－	ha	省略	
677	利用者	○○　○○	米、麦、大豆	0.40 ha	－	ha	米、麦、大豆	0.40 ha	－	ha	省略	東高木地区営農組合
678	利用者	○○　○○	米	1.56 ha	－	ha	米	1.56 ha	－	ha	省略	
679	利用者	○○　○○	米	0.22 ha	－	ha	米	0.22 ha	－	ha	省略	東高木地区営農組合
680	利用者	○○　○○	米	0.42 ha	－	ha	米	0.42 ha	－	ha	省略	
681	利用者	○○　○○	米	0.58 ha	－	ha	米	0.58 ha	－	ha	省略	東高木地区営農組合
682	認農	○○　○○	米、大豆、イチゴ（施設）	7.31 ha	－	ha	米、大豆、イチゴ（施設）	7.31 ha	－	ha	省略	
683	利用者	○○　○○	米	0.16 ha	－	ha	米	0.16 ha	－	ha	省略	
684	利用者	○○　○○○	米	0.55 ha	－	ha	米	0.55 ha	－	ha	省略	
685	利用者	○○　○○	米	0.10 ha	－	ha	米	0.10 ha	－	ha	省略	
686	利用者	○○　○○○	米	0.25 ha	－	ha	米	0.25 ha	－	ha	省略	
687	認新	○○　○○	米、麦、大豆	3.69 ha	－	ha	米、麦、大豆	3.69 ha	－	ha	省略	東高木地区営農組合
688	利用者	○○○　○○	米	1.10 ha	－	ha	米	1.10 ha	－	ha	省略	
689	利用者	○○　○○	米、麦、大豆	1.67 ha	－	ha	米、麦、大豆	1.67 ha	－	ha	省略	東高木地区営農組合
690	利用者	○○　○○	米	0.31 ha	－	ha	米	0.31 ha	－	ha	省略	
691	利用者	○○　○○	米	0.10 ha	－	ha	米	0.10 ha	－	ha	省略	
692	利用者	○○　○○	米	0.13 ha	－	ha	米	0.13 ha	－	ha	省略	
693	利用者	○○　○	米	0.80 ha	－	ha	米	0.80 ha	－	ha	省略	
694	利用者	○○　○○	米	0.50 ha	－	ha	米	0.50 ha	－	ha	省略	
695	利用者	○○　○○	米	0.31 ha	－	ha	米	0.31 ha	－	ha	省略	
696	利用者	○○　○○	米、麦、大豆	2.82 ha	－	ha	米、麦、大豆	2.82 ha	－	ha	省略	東高木地区営農組合
697	利用者	○○　○	米	0.44 ha	－	ha	米	0.44 ha	－	ha	省略	
698	利用者	○　○	米、野菜	0.49 ha	－	ha	米、野菜	0.49 ha	－	ha	省略	
699	利用者	○　○○	米	0.66 ha	－	ha	米	0.66 ha	－	ha	省略	
700	利用者	○○　○○○	米	1.82 ha	－	ha	米	1.82 ha	－	ha	省略	
701	利用者	○○　○○	米	0.22 ha	－	ha	米	0.22 ha	－	ha	省略	
702	利用者	○○　○○	米、麦、大豆	1.62 ha	－	ha	米、麦、大豆	1.62 ha	－	ha	省略	東高木地区営農組合
703	認農	○○　○○	米	1.93 ha	－	ha	米	1.93 ha	－	ha	省略	
704	利用者	○○　○○○	米	1.52 ha	－	ha	米	1.52 ha	－	ha	省略	
705	利用者	○○　○○	米	1.22 ha	－	ha	米	1.22 ha	－	ha	省略	
706	利用者	○○　○○	米	1.00 ha	－	ha	米	1.00 ha	－	ha	省略	
707	利用者	○○　○○○	米	0.28 ha	－	ha	米	0.28 ha	－	ha	省略	
708	利用者	○○　○○	アスパラ（施設）	0.25 ha	－	ha	アスパラ（施設）	0.25 ha	－	ha	省略	
709	利用者	○○　○○	米、麦、大豆	2.09 ha	－	ha	米、麦、大豆	2.09 ha	－	ha	省略	
710	利用者	○○　○○	米	0.62 ha	－	ha	米	0.62 ha	－	ha	省略	
711	利用者	○○　○○	アスパラ（施設）	0.31 ha	－	ha	アスパラ（施設）	0.31 ha	－	ha	省略	
712	利用者	○○　○○○	米、小葱（施設	1.67 ha	－	ha	米、小葱（施設	1.67 ha	－	ha	省略	
713	認農	○○　○○	米、麦、大豆	8.75 ha	－	ha	米、麦、大豆	8.75 ha	－	ha	省略	
714	利用者	○○　○○	米	0.34 ha	－	ha	米	0.34 ha	－	ha	省略	
715	利用者	○○　○○	米	0.40 ha	－	ha	米	0.40 ha	－	ha	省略	
716	利用者	○○　○○	米	0.14 ha	－	ha	米	0.14 ha	－	ha	省略	
717	利用者	○○　○	米	0.18 ha	－	ha	米	0.18 ha	－	ha	省略	
718	利用者	○○　○○	米	0.13 ha	－	ha	米	0.13 ha	－	ha	省略	
719	利用者	○○　○○	米	0.78 ha	－	ha	米	0.78 ha	－	ha	省略	
720	利用者	○○　○○	米	0.20 ha	－	ha	米	0.20 ha	－	ha	省略	
721	利用者	○○　○○	米	0.21 ha	－	ha	米	0.21 ha	－	ha	省略	
722	利用者	○○　○○	米	0.16 ha	－	ha	米	0.16 ha	－	ha	省略	
723	利用者	○○　○○○	米	1.03 ha	－	ha	米	1.03 ha	－	ha	省略	
724	利用者	○○　○○	米	0.50 ha	－	ha	米	0.50 ha	－	ha	省略	
725	利用者	○○　○○○	米	0.14 ha	－	ha	米	0.14 ha	－	ha	省略	
726	利用者	○○　○	米	0.44 ha	－	ha	米	0.44 ha	－	ha	省略	
727	利用者	○○　○○	米	0.39 ha	－	ha	米	0.39 ha	－	ha	省略	
728	利用者	○○　○○	米	0.74 ha	－	ha	米	0.74 ha	－	ha	省略	
729	利用者	○○　○○	米	0.34 ha	－	ha	米	0.34 ha	－	ha	省略	
730	利用者	○○　○○	米	0.76 ha	－	ha	米	0.76 ha	－	ha	省略	
731	利用者	○○　○○	米	0.15 ha	－	ha	米	0.15 ha	－	ha	省略	
732	利用者	○○　○○	米	1.06 ha	－	ha	米	1.06 ha	－	ha	省略	
733	利用者	○○　○○	米	0.90 ha	－	ha	米	0.90 ha	－	ha	省略	
734	利用者	○○　○○	米、麦、大豆	1.47 ha	－	ha	米、麦、大豆	1.47 ha	－	ha	省略	
735	利用者	○○　○	米	0.56 ha	－	ha	米	0.56 ha	－	ha	省略	
736	利用者	○○　○	米	0.11 ha	－	ha	米	0.11 ha	－	ha	省略	

	属性	農業を担う者（氏名・名称）	現状			10年後（目標年度：令和 15 年度）				
			経営作目等	経営面積	作業受託面積	経営作目等	経営面積	作業受託面積	目標地図上の表示	備考
737	利用者	○ ○○○	米	0.20 ha	－ ha	米	0.20 ha	－ ha	省略	
738	利用者	○○ ○○	米	0.59 ha	－ ha	米	0.59 ha	－ ha	省略	
739	利用者	○○ ○○	米、露地野菜	1.05 ha	－ ha	米、露地野菜	1.05 ha	－ ha	省略	
740	利用者	○○ ○○	米	0.45 ha	－ ha	米	0.45 ha	－ ha	省略	
741	利用者	○○ ○○	米	0.45 ha	－ ha	米	0.45 ha	－ ha	省略	
742	利用者	○○ ○○	米	0.27 ha	－ ha	米	0.27 ha	－ ha	省略	
743	利用者	○○ ○○	米	1.30 ha	－ ha	米	1.30 ha	－ ha	省略	
744	利用者	○○ ○○	米	0.26 ha	－ ha	米	0.26 ha	－ ha	省略	
745	利用者	○○ ○○	米	0.98 ha	－ ha	米	0.98 ha	－ ha	省略	
746	利用者	○○ ○○	米	0.17 ha	－ ha	米	0.17 ha	－ ha	省略	
747	利用者	○○ ○○○	米、麦、大豆	1.23 ha	－ ha	米、麦、大豆	1.23 ha	－ ha	省略	
748	利用者	○○ ○○	米	0.10 ha	－ ha	米	0.10 ha	－ ha	省略	
749	利用者	○○ ○○	米	0.11 ha	－ ha	米	0.11 ha	－ ha	省略	
750	利用者	○○ ○○	米	0.13 ha	－ ha	米	0.13 ha	－ ha	省略	
751	利用者	○○ ○○	米	0.13 ha	－ ha	米	0.13 ha	－ ha	省略	
752	利用者	○○ ○○	米、麦、大豆	0.14 ha	－ ha	米、麦、大豆	0.14 ha	－ ha	省略	
753	利用者	○○ ○	米	0.57 ha	－ ha	米	0.57 ha	－ ha	省略	
754	利用者	○○ ○	米	0.13 ha	－ ha	米	0.13 ha	－ ha	省略	
755	利用者	○○ ○○○	米	0.70 ha	－ ha	米	0.70 ha	－ ha	省略	
756	利用者	○○ ○○	米	0.36 ha	－ ha	米	0.36 ha	－ ha	省略	
757	利用者	○○ ○○	米	0.42 ha	－ ha	米	0.42 ha	－ ha	省略	
758	利用者	○○ ○○	米	0.49 ha	－ ha	米	0.49 ha	－ ha	省略	
759	利用者	○○ ○	米	0.53 ha	－ ha	米	0.53 ha	－ ha	省略	
760	利用者	○○ ○○○	米	0.99 ha	－ ha	米	0.99 ha	－ ha	省略	
761	利用者	○○ ○○	米	0.91 ha	－ ha	米	0.91 ha	－ ha	省略	
762	利用者	○○ ○○	米	0.33 ha	－ ha	米	0.33 ha	－ ha	省略	
763	利用者	○○ ○○	米	0.29 ha	－ ha	米	0.29 ha	－ ha	省略	
764	利用者	○○ ○○	米	0.15 ha	－ ha	米	0.15 ha	－ ha	省略	
765	利用者	○○ ○	アスパラ（施設）	0.52 ha	－ ha	アスパラ（施設）	0.52 ha	－ ha	省略	
766	利用者	○○ ○○	米	0.54 ha	－ ha	米	0.54 ha	－ ha	省略	
767	利用者	○○○○・○○ ○	米	0.76 ha	－ ha	米	0.76 ha	－ ha	省略	
768	認農	○○ ○○	米、イチゴ（施設）	8.81 ha	－ ha	米、イチゴ（施設）	8.81 ha	－ ha	省略	
769	利用者	○○ ○○	米	0.12 ha	－ ha	米	0.12 ha	－ ha	省略	
770	認農	○○ ○○	米、麦、大豆	2.06 ha	－ ha	米、麦、大豆	2.06 ha	－ ha	省略	
771	認農	○○ ○○	米	0.98 ha	－ ha	米	0.98 ha	－ ha	省略	
772	利用者	○ ○○	米	0.24 ha	－ ha	米	0.24 ha	－ ha	省略	
773	利用者	○○ ○○	米	0.11 ha	－ ha	米	0.11 ha	－ ha	省略	
774	利用者	○○ ○○	米	0.14 ha	－ ha	米	0.14 ha	－ ha	省略	
775	認農	○○ ○	米、麦、大豆	4.77 ha	－ ha	米、麦、大豆	4.77 ha	－ ha	省略	
776	利用者	○○ ○	植木	0.98 ha	－ ha	植木	0.98 ha	－ ha	省略	
777	利用者	○○ ○○	米	0.75 ha	－ ha	米	0.75 ha	－ ha	省略	
778	利用者	○○ ○	米	0.22 ha	－ ha	米	0.22 ha	－ ha	省略	
779	利用者	○○ ○○	米	0.33 ha	－ ha	米	0.33 ha	－ ha	省略	
780	利用者	○○ ○	米	0.11 ha	－ ha	米	0.11 ha	－ ha	省略	
781	利用者	○○ ○○	米、麦、大豆	0.86 ha	－ ha	米、麦、大豆	0.86 ha	－ ha	省略	きんりゅう営農組合
782	利用者	○○ ○○	米	0.16 ha	－ ha	米	0.16 ha	－ ha	省略	きんりゅう営農組合
783	利用者	○○ ○○	米	0.23 ha	－ ha	米	0.23 ha	－ ha	省略	
784	利用者	○○ ○○	米、麦、大豆	2.16 ha	－ ha	米、麦、大豆	2.16 ha	－ ha	省略	
785	利用者	○○ ○○	米	0.27 ha	－ ha	米	0.27 ha	－ ha	省略	
786	利用者	○○ ○○○	米	0.03 ha	－ ha	米	0.03 ha	－ ha	省略	きんりゅう営農組合
787	利用者	○○ ○○	米、麦、大豆	0.62 ha	－ ha	米、麦、大豆	0.62 ha	－ ha	省略	きんりゅう営農組合
788	利用者	○○ ○○	米	0.11 ha	－ ha	米	0.11 ha	－ ha	省略	
789	利用者	○○ ○○	米	0.15 ha	－ ha	米	0.15 ha	－ ha	省略	
790	利用者	○○ ○○	米、麦、大豆	1.47 ha	－ ha	米、麦、大豆	1.47 ha	－ ha	省略	きんりゅう営農組合
791	利用者	○○ ○○	米	0.22 ha	－ ha	米	0.22 ha	－ ha	省略	
792	利用者	○ ○○	米、麦、大豆	0.83 ha	－ ha	米、麦、大豆	0.83 ha	－ ha	省略	きんりゅう営農組合
793	認農	○○ ○○	米、麦、大豆	9.40 ha	－ ha	米、麦、大豆	9.40 ha	－ ha	省略	
794	認農	㈱○○○○○○○	米	5.72 ha	－ ha	米	5.72 ha	－ ha	省略	
795	利用者	○○ ○○	米	0.19 ha	－ ha	米	0.19 ha	－ ha	省略	
796	利用者	○○ ○○	米	1.01 ha	－ ha	米	1.01 ha	－ ha	省略	
797	利用者	○○ ○○○	米	0.18 ha	－ ha	米	0.18 ha	－ ha	省略	
798	利用者	○○ ○○	米	0.31 ha	－ ha	米	0.31 ha	－ ha	省略	
799	利用者	○○ ○○	米、麦、大豆	1.17 ha	－ ha	米、麦、大豆	1.17 ha	－ ha	省略	きんりゅう営農組合
800	利用者	○○ ○○	米、野菜	0.35 ha	－ ha	米、野菜	0.35 ha	－ ha	省略	
801	利用者	○○ ○○	米、麦、大豆	1.34 ha	－ ha	米、麦、大豆	1.34 ha	－ ha	省略	きんりゅう営農組合
802	利用者	○○ ○	米、麦、大豆	1.83 ha	－ ha	米、麦、大豆	1.83 ha	－ ha	省略	きんりゅう営農組合
803	利用者	○○ ○○	米、麦、大豆	1.48 ha	－ ha	米、麦、大豆	1.48 ha	－ ha	省略	きんりゅう営農組合
804	利用者	○○ ○○	米	0.11 ha	－ ha	米	0.11 ha	－ ha	省略	
805	利用者	○ ○○	米、麦、大豆	0.41 ha	－ ha	米、麦、大豆	0.41 ha	－ ha	省略	
806	利用者	○○ ○○○	米	0.14 ha	－ ha	米	0.14 ha	－ ha	省略	
807	利用者	○○ ○○	米	0.17 ha	－ ha	米	0.17 ha	－ ha	省略	
808	認農	○○ ○○	米、麦、大豆	12.32 ha	－ ha	米、麦、大豆	12.32 ha	－ ha	省略	きんりゅう営農組合
809	利用者	○○ ○○	米	0.27 ha	－ ha	米	0.27 ha	－ ha	省略	
810	認農	○○ ○○	米、なす（施設）	4.87 ha	－ ha	米、なす（施設）	4.87 ha	－ ha	省略	
811	利用者	○○ ○○○	きゅうり（施設）	0.78 ha	－ ha	きゅうり（施設）	0.78 ha	－ ha	省略	
812	利用者	○○ ○○	米	0.28 ha	－ ha	米	0.28 ha	－ ha	省略	
813	利用者	○○ ○○	花き	0.24 ha	－ ha	花き	0.24 ha	－ ha	省略	
814	利用者	○○ ○○	米	0.37 ha	－ ha	米	0.37 ha	－ ha	省略	
815	利用者	○○ ○	米、麦、大豆	1.26 ha	－ ha	米、麦、大豆	1.26 ha	－ ha	省略	きんりゅう営農組合
816	利用者	○○ ○○	米	0.22 ha	－ ha	米	0.22 ha	－ ha	省略	
817	利用者	○○ ○	米	0.43 ha	－ ha	米	0.43 ha	－ ha	省略	
818	利用者	○○ ○○	米	0.12 ha	－ ha	米	0.12 ha	－ ha	省略	

	属性	農業を担う者（氏名・名称）	現状			10年後（目標年度：令和 15 年度）				
			経営作目等	経営面積	作業受託面積	経営作目等	経営面積	作業受託面積	目標地図上の表示	備考
819	利用者	○○　○○	米	0.10 ha	－ ha	米	0.10 ha	－ ha	省略	
820	認農	○○　○○○	花き（施設）	0.77 ha	－ ha	花き（施設）	0.77 ha	－ ha	省略	
821	利用者	○○　○	米	0.12 ha	－ ha	米	0.12 ha	－ ha	省略	
822	利用者	○○　○	イチゴ（施設）	0.30 ha	－ ha	イチゴ（施設）	0.30 ha	－ ha	省略	
823	利用者	○○　○○	野菜	0.14 ha	－ ha	野菜	0.14 ha	－ ha	省略	
824	利用者	○○　○○	米、牧草	2.13 ha	－ ha	米、牧草	2.13 ha	－ ha	省略	
825	利用者	○○　○○	米	0.14 ha	－ ha	米	0.14 ha	－ ha	省略	
826	認農	○○　○○	米、大豆、牧草	12.38 ha	－ ha	米、大豆、牧草	12.38 ha	－ ha	省略	
827	利用者	○○　○	米、大豆	0.84 ha	－ ha	米、大豆	0.84 ha	－ ha	省略	きんりゅう営農組合
828	利用者	○○　○○	米、大豆	2.12 ha	－ ha	米、大豆	2.12 ha	－ ha	省略	きんりゅう営農組合
829	利用者	○○　○○	米、麦、大豆	3.13 ha	－ ha	米、麦、大豆	3.13 ha	－ ha	省略	きんりゅう営農組合
830	利用者	○○　○○○	米	0.15 ha	－ ha	米	0.15 ha	－ ha	省略	
831	利用者	○　○○	米	0.20 ha	－ ha	米	0.20 ha	－ ha	省略	
832	利用者	○○　○○	米	0.15 ha	－ ha	米	0.15 ha	－ ha	省略	
833	認農	○○　○○	米、麦、大豆	1.77 ha	－ ha	米、麦、大豆	1.77 ha	－ ha	省略	きんりゅう営農組合
834	利用者	○○　○○	米	0.12 ha	－ ha	米	0.12 ha	－ ha	省略	
835	認農	○○　○○	米、麦、大豆	3.15 ha	－ ha	米、麦、大豆	3.15 ha	－ ha	省略	きんりゅう営農組合
836	利用者	○○　○○	米、大豆、野菜	0.35 ha	－ ha	米、大豆、野菜	0.35 ha	－ ha	省略	きんりゅう営農組合
837	利用者	○○　○	米、大豆	1.22 ha	－ ha	米、大豆	1.22 ha	－ ha	省略	きんりゅう営農組合
838	利用者	○○　○○	米	0.22 ha	－ ha	米	0.22 ha	－ ha	省略	
839	利用者	○○　○○○	米、麦、大豆	2.15 ha	－ ha	米、麦、大豆	2.15 ha	－ ha	省略	きんりゅう営農組合
840	利用者	○○　○○○	米	0.15 ha	－ ha	米	0.15 ha	－ ha	省略	
841	利用者	○○　○○	米、麦、大豆	2.62 ha	－ ha	米、麦、大豆	2.62 ha	－ ha	省略	きんりゅう営農組合
842	利用者	○○　○○	米	0.15 ha	－ ha	米	0.15 ha	－ ha	省略	
843	認農	○○　○○	米、麦、大豆	2.74 ha	－ ha	米、麦、大豆	2.74 ha	－ ha	省略	きんりゅう営農組合
844	利用者	○○　○○	米	0.15 ha	－ ha	米	0.15 ha	－ ha	省略	
845	利用者	○○　○○○	米	0.17 ha	－ ha	米	0.17 ha	－ ha	省略	
846	利用者	○○　○○	米、麦、大豆	1.74 ha	－ ha	米、麦、大豆	1.74 ha	－ ha	省略	きんりゅう営農組合
847	利用者	○○　○○○	米	0.15 ha	－ ha	米	0.15 ha	－ ha	省略	
848	利用者	○○　○○	米	0.54 ha	－ ha	米	0.54 ha	－ ha	省略	
849	利用者	○　○○	イチゴ（施設）	0.36 ha	－ ha	イチゴ（施設）	0.36 ha	－ ha	省略	きんりゅう営農組合
850	利用者	○○　○○	米、大豆	0.50 ha	－ ha	米、大豆	0.50 ha	－ ha	省略	きんりゅう営農組合
851	利用者	○○　○○	米、麦、大豆	0.96 ha	－ ha	米、麦、大豆	0.96 ha	－ ha	省略	きんりゅう営農組合
852	利用者	○○　○○	米	0.10 ha	－ ha	米	0.10 ha	－ ha	省略	
853	利用者	○○　○○○	米、大豆	1.56 ha	－ ha	米、大豆	1.56 ha	－ ha	省略	きんりゅう営農組合
854	利用者	○○　○○	米	0.96 ha	－ ha	米	0.96 ha	－ ha	省略	きんりゅう営農組合
855	利用者	○○　○○	米、大豆	0.48 ha	－ ha	米、大豆	0.48 ha	－ ha	省略	きんりゅう営農組合
856	認農	○○　○○	米、麦、大豆	17.27 ha	－ ha	米、麦、大豆	17.27 ha	－ ha	省略	
857	利用者	○○　○○	米	0.81 ha	－ ha	米	0.81 ha	－ ha	省略	きんりゅう営農組合
858	利用者	○○　○○	米、麦、大豆	3.26 ha	－ ha	米、麦、大豆	3.26 ha	－ ha	省略	きんりゅう営農組合
859	利用者	○○　○○	米、麦、大豆	1.90 ha	－ ha	米、麦、大豆	1.90 ha	－ ha	省略	きんりゅう営農組合
860	利用者	○○　○○	米、イチゴ（施設）	1.64 ha	－ ha	米、イチゴ（施設）	1.64 ha	－ ha	省略	きんりゅう営農組合
861	認新	○○　○○	米	2.18 ha	－ ha	米	2.18 ha	－ ha	省略	きんりゅう営農組合
862	利用者	○○　○	米	0.11 ha	－ ha	米	0.11 ha	－ ha	省略	
863	利用者	○○　○○	米、麦、大豆	2.01 ha	－ ha	米、麦、大豆	2.01 ha	－ ha	省略	きんりゅう営農組合
864	利用者	○○　○○	米	0.15 ha	－ ha	米	0.15 ha	－ ha	省略	
865	認農	○　○○	米、大豆、イチゴ（施設）	3.52 ha	－ ha	米、大豆、イチゴ（施設）	3.52 ha	－ ha	省略	きんりゅう営農組合
866	認農	○　○○	米、麦、大豆	9.71 ha	－ ha	米、麦、大豆	9.71 ha	－ ha	省略	きんりゅう営農組合
867	利用者	○○　○○	米、大豆、イチゴ（施設）	1.78 ha	－ ha	米、大豆、イチゴ（施設）	1.78 ha	－ ha	省略	きんりゅう営農組合
868	利用者	○○　○○	米、大豆、花き（施設）	1.29 ha	－ ha	米、大豆、花き（施設）	1.29 ha	－ ha	省略	きんりゅう営農組合
869	利用者	○○　○○	米、麦、大豆	0.33 ha	－ ha	米、麦、大豆	0.33 ha	－ ha	省略	きんりゅう営農組合
870	認農	○○　○○	米、麦、大豆	8.95 ha	－ ha	米、麦、大豆	8.95 ha	－ ha	省略	きんりゅう営農組合
871	利用者	○○　○○	米	0.07 ha	－ ha	米	0.07 ha	－ ha	省略	きんりゅう営農組合
872	利用者	○○　○○○	米	0.19 ha	－ ha	米	0.19 ha	－ ha	省略	
873	利用者	○○　○○	米	0.10 ha	－ ha	米	0.10 ha	－ ha	省略	
874	利用者	○○　○○	米、麦、大豆	1.76 ha	－ ha	米、麦、大豆	1.76 ha	－ ha	省略	きんりゅう営農組合
875	利用者	○○　○○	米、麦、大豆	1.51 ha	－ ha	米、麦、大豆	1.51 ha	－ ha	省略	きんりゅう営農組合
876	認農	○○　○○	米、イチゴ（施設）	2.15 ha	－ ha	米、イチゴ（施設）	2.15 ha	－ ha	省略	きんりゅう営農組合
877	利用者	○○　○○	米、麦、大豆	1.82 ha	－ ha	米、麦、大豆	1.82 ha	－ ha	省略	きんりゅう営農組合
878	利用者	○○○　○	米、麦、大豆	0.86 ha	－ ha	米、麦、大豆	0.86 ha	－ ha	省略	きんりゅう営農組合
879	利用者	○○　○	米、麦、大豆	1.58 ha	－ ha	米、麦、大豆	1.58 ha	－ ha	省略	きんりゅう営農組合
880	利用者	○○　○	米、麦、大豆	0.99 ha	－ ha	米、麦、大豆	0.99 ha	－ ha	省略	きんりゅう営農組合
881	利用者	○○　○○	米、麦、大豆	2.34 ha	－ ha	米、麦、大豆	2.34 ha	－ ha	省略	きんりゅう営農組合
882	利用者	○○　○	米	0.11 ha	－ ha	米	0.11 ha	－ ha	省略	
883	利用者	○○　○○	米、麦、大豆	2.84 ha	－ ha	米、麦、大豆	2.84 ha	－ ha	省略	きんりゅう営農組合
884	利用者	○　○○	米、麦、大豆	2.75 ha	－ ha	米、麦、大豆	2.75 ha	－ ha	省略	きんりゅう営農組合
885	利用者	○　○	米	0.13 ha	－ ha	米	0.13 ha	－ ha	省略	
886	認農	○○　○○	米、麦、大豆	4.04 ha	－ ha	米、麦、大豆	4.04 ha	－ ha	省略	きんりゅう営農組合
887	利用者	○○　○○○	米	0.24 ha	－ ha	米	0.24 ha	－ ha	省略	
888	利用者	○○　○○	米、麦、大豆	1.83 ha	－ ha	米、麦、大豆	1.83 ha	－ ha	省略	きんりゅう営農組合
889	利用者	○○　○○	花木	0.15 ha	－ ha	花木	0.15 ha	－ ha	省略	
890	認農	○○　○○	米、麦、大豆	5.48 ha	－ ha	米、麦、大豆	5.48 ha	－ ha	省略	
891	利用者	○○　○	米、麦、大豆	2.35 ha	－ ha	米、麦、大豆	2.35 ha	－ ha	省略	
892	利用者	○○　○○	米	0.21 ha	－ ha	米	0.21 ha	－ ha	省略	
893	認農	○　○○	米、麦、大豆	6.10 ha	－ ha	米、麦、大豆	6.10 ha	－ ha	省略	
894	利用者	○○　○○	米、麦、大豆	2.15 ha	－ ha	米、麦、大豆	2.15 ha	－ ha	省略	
895	利用者	○○　○○	米、麦、大豆	4.17 ha	－ ha	米、麦、大豆	4.17 ha	－ ha	省略	上九郎営農組合
896	利用者	○○　○○	米	0.84 ha	－ ha	米	0.84 ha	－ ha	省略	上九郎営農組合
897	利用者	○○　○○	米	0.28 ha	－ ha	米	0.28 ha	－ ha	省略	
898	利用者	○○　○○	米、麦、大豆	2.74 ha	－ ha	米、麦、大豆	2.74 ha	－ ha	省略	上九郎営農組合
899	利用者	○○　○○	米	0.21 ha	－ ha	米	0.21 ha	－ ha	省略	
900	利用者	○○　○○	米、麦、大豆	3.30 ha	－ ha	米、麦、大豆	3.30 ha	－ ha	省略	上九郎営農組合

	属性	農業を担う者（氏名・名称）	現状				10年後（目標年度：令和 15 年度）					
			経営作目等	経営面積	作業受託面積		経営作目等	経営面積	作業受託面積		目標地図上の表示	備考
901	利用者	○○　○○	米	0.32 ha	－ ha		米	0.32 ha	－ ha		省略	
902	利用者	○○　○○○	米、麦、大豆	1.47 ha	－ ha		米、麦、大豆	1.47 ha	－ ha		省略	上九郎営農組合
903	利用者	○○　○○	米、麦、大豆	2.52 ha	－ ha		米、麦、大豆	2.52 ha	－ ha		省略	上九郎営農組合
904	利用者	○○　○○	米、麦、大豆	1.40 ha	－ ha		米、麦、大豆	1.40 ha	－ ha		省略	上九郎営農組合
905	利用者	○○　○○	米、麦、大豆	2.60 ha	－ ha		米、麦、大豆	2.60 ha	－ ha		省略	上九郎営農組合
906	利用者	○○　○○	米	0.22 ha	－ ha		米	0.22 ha	－ ha		省略	
907	利用者	○○　○○	米	0.20 ha	－ ha		米	0.20 ha	－ ha		省略	
908	利用者	○○　○○	米	0.05 ha	－ ha		米	0.05 ha	－ ha		省略	上九郎営農組合
909	利用者	○○　○○	米、麦、大豆	3.19 ha	－ ha		米、麦、大豆	3.19 ha	－ ha		省略	上九郎営農組合
910	利用者	○○　○○○	米	0.46 ha	－ ha		米	0.46 ha	－ ha		省略	
911	利用者	○○○　○○	米、麦、大豆	1.78 ha	－ ha		米、麦、大豆	1.78 ha	－ ha		省略	上九郎営農組合
912	利用者	○○　○○	米、麦、大豆	1.39 ha	－ ha		米、麦、大豆	1.39 ha	－ ha		省略	上九郎営農組合
913	利用者	○○　○○	米	0.12 ha	－ ha		米	0.12 ha	－ ha		省略	
914	利用者	○○　○	米	0.20 ha	－ ha		米	0.20 ha	－ ha		省略	
915	利用者	○○　○○	米	0.07 ha	－ ha		米	0.07 ha	－ ha		省略	上九郎営農組合
916	利用者	○○　○○	米	0.61 ha	－ ha		米	0.61 ha	－ ha		省略	上九郎営農組合
917	利用者	○○　○○	米	0.32 ha	－ ha		米	0.32 ha	－ ha		省略	
918	利用者	○○　○○	米	0.23 ha	－ ha		米	0.23 ha	－ ha		省略	
919	利用者	○○　○○	米、麦、大豆	3.69 ha	－ ha		米、麦、大豆	3.69 ha	－ ha		省略	下九郎営農組合
920	認農	○○　○○	米、麦、大豆	3.34 ha	－ ha		米、麦、大豆	3.34 ha	－ ha		省略	下九郎営農組合
921	利用者	○○　○○	米、麦、大豆	3.23 ha	－ ha		米、麦、大豆	3.23 ha	－ ha		省略	下九郎営農組合
922	利用者	○○　○○	米、麦、大豆	2.63 ha	－ ha		米、麦、大豆	2.63 ha	－ ha		省略	下九郎営農組合
923	利用者	○○　○○	米、麦、大豆	10.14 ha	－ ha		米、麦、大豆	10.14 ha	－ ha		省略	下九郎営農組合
924	利用者	○○　○○	米、麦、大豆	2.82 ha	－ ha		米、麦、大豆	2.82 ha	－ ha		省略	下九郎営農組合
925	利用者	○○　○○	米	0.17 ha	－ ha		米	0.17 ha	－ ha		省略	
926	利用者	○○　○○	米、麦、大豆	5.18 ha	－ ha		米、麦、大豆	5.18 ha	－ ha		省略	下九郎営農組合
927	利用者	○○　○○	米	0.14 ha	－ ha		米	0.14 ha	－ ha		省略	
928	利用者	○○　○○	米、麦、大豆	1.53 ha	－ ha		米、麦、大豆	1.53 ha	－ ha		省略	下九郎営農組合
929	認農	○○　○○	米、麦、大豆	3.62 ha	－ ha		米、麦、大豆	3.62 ha	－ ha		省略	下九郎営農組合
930	利用者	○　○○	米	0.34 ha	－ ha		米	0.34 ha	－ ha		省略	
931	利用者	○○　○○	米	0.67 ha	－ ha		米	0.67 ha	－ ha		省略	
932	利用者	○○　○○	米	0.24 ha	－ ha		米	0.24 ha	－ ha		省略	
933	利用者	○○○　○○	米	0.37 ha	－ ha		米	0.37 ha	－ ha		省略	
934	利用者	○○　○	米	0.32 ha	－ ha		米	0.32 ha	－ ha		省略	
935	利用者	○○　○	米	0.10 ha	－ ha		米	0.10 ha	－ ha		省略	
936	利用者	○○○　○○	米	0.15 ha	－ ha		米	0.15 ha	－ ha		省略	
937	利用者	○○　○○	イチゴ（施設）	0.59 ha	－ ha		イチゴ（施設）	0.59 ha	－ ha		省略	
938	利用者	○○　○○	アスパラ（施設）	0.40 ha	－ ha		アスパラ（施設）	0.40 ha	－ ha		省略	
939	利用者	○○　○○	米	0.79 ha	－ ha		米	0.79 ha	－ ha		省略	
940	認新	○○　○○	イチゴ（施設）	0.78 ha	－ ha		イチゴ（施設）	0.78 ha	－ ha		省略	
941	認新	○○　○○	アスパラ（施設）	0.36 ha	－ ha		アスパラ（施設）	0.36 ha	－ ha		省略	
942	認農	（合同）○○○○○○○○	米、麦、大豆	27.07 ha	－ ha		米、麦、大豆	27.07 ha	－ ha		省略	
943	利用者	○○　○○○	米	0.24 ha	－ ha		米	0.24 ha	－ ha		省略	
944	利用者	○○　○○	米	0.40 ha	－ ha		米	0.40 ha	－ ha		省略	
945	利用者	○○　○○	米	1.85 ha	－ ha		米	1.85 ha	－ ha		省略	
946	利用者	○○　○○	米	0.60 ha	－ ha		米	0.60 ha	－ ha		省略	
947	利用者	○○　○○	米	1.55 ha	－ ha		米	1.55 ha	－ ha		省略	
948	利用者	○○　○	米	0.93 ha	－ ha		米	0.93 ha	－ ha		省略	
949	利用者	○○　○○	米	0.50 ha	－ ha		米	0.50 ha	－ ha		省略	
950	利用者	○○　○	米	0.74 ha	－ ha		米	0.74 ha	－ ha		省略	
951	利用者	○○　○○	米	0.99 ha	－ ha		米	0.99 ha	－ ha		省略	
952	利用者	○○　○○	米	0.45 ha	－ ha		米	0.45 ha	－ ha		省略	
953	利用者	○○　○○○	米	0.39 ha	－ ha		米	0.39 ha	－ ha		省略	
954	利用者	○○　○○	米	0.71 ha	－ ha		米	0.71 ha	－ ha		省略	
955	利用者	○○　○○	米	0.26 ha	－ ha		米	0.26 ha	－ ha		省略	
956	利用者	○○　○	米	0.83 ha	－ ha		米	0.83 ha	－ ha		省略	
957	利用者	○○　○○	米	0.40 ha	－ ha		米	0.40 ha	－ ha		省略	
958	利用者	○○　○	米	0.79 ha	－ ha		米	0.79 ha	－ ha		省略	
959	利用者	○○　○○	米	1.52 ha	－ ha		米	1.52 ha	－ ha		省略	
960	利用者	○○　○○	米	0.86 ha	－ ha		米	0.86 ha	－ ha		省略	
961	利用者	○○○　○○	米	0.14 ha	－ ha		米	0.14 ha	－ ha		省略	
962	利用者	○○　○○○	米	0.44 ha	－ ha		米	0.44 ha	－ ha		省略	
963	利用者	○○　○○	米、大豆	1.07 ha	－ ha		米、大豆	1.07 ha	－ ha		省略	
964	利用者	○○　○○	米	2.15 ha	－ ha		米	2.15 ha	－ ha		省略	
965	認農	○○　○○	米	2.68 ha	－ ha		米	2.68 ha	－ ha		省略	
966	利用者	○○　○○	米	0.26 ha	－ ha		米	0.26 ha	－ ha		省略	
967	利用者	○○　○	米	0.83 ha	－ ha		米	0.83 ha	－ ha		省略	
968	利用者	○○　○○	米、大豆	0.90 ha	－ ha		米、大豆	0.90 ha	－ ha		省略	
969	利用者	○○　○○	米	1.18 ha	－ ha		米	1.18 ha	－ ha		省略	
970	利用者	○○　○○	米	0.54 ha	－ ha		米	0.54 ha	－ ha		省略	
971	利用者	○○　○○	米	0.86 ha	－ ha		米	0.86 ha	－ ha		省略	
972	利用者	○○　○○	米	0.30 ha	－ ha		米	0.30 ha	－ ha		省略	
973	利用者	○○　○○	米	0.11 ha	－ ha		米	0.11 ha	－ ha		省略	
974	利用者	○○　○○○	野菜	0.31 ha	－ ha		野菜	0.31 ha	－ ha		省略	
975	利用者	○○　○○	米	0.11 ha	－ ha		米	0.11 ha	－ ha		省略	
976	利用者	○○　○○○	米	0.15 ha	－ ha		米	0.15 ha	－ ha		省略	
977	利用者	○○　○○	米	0.61 ha	－ ha		米	0.61 ha	－ ha		省略	
978	利用者	○○　○○○	米	0.42 ha	－ ha		米	0.42 ha	－ ha		省略	
979	利用者	○○　○○	米	0.52 ha	－ ha		米	0.52 ha	－ ha		省略	
980	利用者	○○　○○	米	0.29 ha	－ ha		米	0.29 ha	－ ha		省略	
981	認農	○○　○○	米	1.36 ha	－ ha		米	1.36 ha	－ ha		省略	
982	利用者	㈲○○○○○○○○○	米	0.04 ha	－ ha		米	0.04 ha	－ ha		省略	

	属性	農業を担う者（氏名・名称）	現状			10年後（目標年度：令和 15 年度）				
			経営作目等	経営面積	作業受託面積	経営作目等	経営面積	作業受託面積	目標地図上の表示	備考
983	利用者	○○　○○	米	0.41 ha	－ ha	米	0.41 ha	－ ha	省略	
984	利用者	○○　○○	米、大豆、ｱｽﾊﾟﾗ(施設)	5.26 ha	－ ha	米、大豆、ｱｽﾊﾟﾗ(施設)	5.26 ha	－ ha	省略	下分町分営農生産組合
985	利用者	○○　○○	米	0.22 ha	－ ha	米	0.22 ha	－ ha	省略	
986	利用者	○　○○	米	0.25 ha	－ ha	米	0.25 ha	－ ha	省略	
987	利用者	○○　○○	米	0.26 ha	－ ha	米	0.26 ha	－ ha	省略	
988	利用者	○○　○○	米	0.13 ha	－ ha	米	0.13 ha	－ ha	省略	
989	利用者	○○　○	米	0.47 ha	－ ha	米	0.47 ha	－ ha	省略	下分町分営農生産組合
990	認農	○○　○○	米、大豆、ｱｽﾊﾟﾗ(施設)	3.46 ha	－ ha	米、大豆、ｱｽﾊﾟﾗ(施設)	3.46 ha	－ ha	省略	下分町分営農生産組合
991	利用者	○　○○	米	0.14 ha	－ ha	米	0.14 ha	－ ha	省略	
992	利用者	○　○○	米	1.05 ha	－ ha	米	1.05 ha	－ ha	省略	
993	利用者	○○　○○	米	0.24 ha	－ ha	米	0.24 ha	－ ha	省略	
994	利用者	○○　○○○	米、大豆	0.48 ha	－ ha	米、大豆	0.48 ha	－ ha	省略	下分町分営農生産組合
995	利用者	○○　○○	米	0.28 ha	－ ha	米	0.28 ha	－ ha	省略	
996	利用者	○○　○○	米	0.31 ha	－ ha	米	0.31 ha	－ ha	省略	
997	利用者	○○　○○○	米、麦、大豆	3.03 ha	－ ha	米、麦、大豆	3.03 ha	－ ha	省略	下分町分営農生産組合
998	利用者	○○　○○	米、麦、大豆	0.39 ha	－ ha	米、麦、大豆	0.39 ha	－ ha	省略	下分町分営農生産組合
999	利用者	○○　○○	米	2.02 ha	－ ha	米	2.02 ha	－ ha	省略	
1000	利用者	○○　○○	米、麦、大豆	4.22 ha	－ ha	米、麦、大豆	4.22 ha	－ ha	省略	下分町分営農生産組合
1001	利用者	○○　○○	米、大豆、野菜	10.83 ha	－ ha	米、大豆、野菜	10.83 ha	－ ha	省略	下分町分営農生産組合
1002	利用者	○○　○○	米、麦、大豆	3.01 ha	－ ha	米、麦、大豆	3.01 ha	－ ha	省略	下分町分営農生産組合
1003	利用者	○○　○○	米	0.07 ha	－ ha	米	0.07 ha	－ ha	省略	
1004	利用者	○○　○○	米	0.10 ha	－ ha	米	0.10 ha	－ ha	省略	
1005	利用者	○○　○○	米	0.26 ha	－ ha	米	0.26 ha	－ ha	省略	
1006	利用者	○○　○○	米	0.22 ha	－ ha	米	0.22 ha	－ ha	省略	
1007	利用者	○○　○○	米	0.22 ha	－ ha	米	0.22 ha	－ ha	省略	
1008	利用者	○○　○○	米、大豆	0.83 ha	－ ha	米、大豆	0.83 ha	－ ha	省略	下分町分営農生産組合
1009	認農	○○　○○○	米、麦、大豆	4.82 ha	－ ha	米、麦、大豆	4.82 ha	－ ha	省略	西原地区営農生産組合
1010	利用者	○○　○○	米	0.42 ha	－ ha	米	0.42 ha	－ ha	省略	
1011	利用者	○○　○○	米	0.30 ha	－ ha	米	0.30 ha	－ ha	省略	
1012	利用者	○○　○	米、麦、大豆	3.42 ha	－ ha	米、麦、大豆	3.42 ha	－ ha	省略	下分町分営農生産組合
1013	利用者	○○　○○	米、麦、大豆	2.26 ha	－ ha	米、麦、大豆	2.26 ha	－ ha	省略	下分町分営農生産組合
1014	利用者	○○　○	米、麦、大豆	0.81 ha	－ ha	米、麦、大豆	0.81 ha	－ ha	省略	下分町分営農生産組合
1015	認農	○○　○○○	花き(施設)	0.88 ha	－ ha	花き(施設)	0.88 ha	－ ha	省略	
1016	利用者	○○　○○○	米	0.11 ha	－ ha	米	0.11 ha	－ ha	省略	
1017	利用者	○○　○○	米	0.26 ha	－ ha	米	0.26 ha	－ ha	省略	
1018	利用者	○○　○○	米、麦、大豆	1.30 ha	－ ha	米、麦、大豆	1.30 ha	－ ha	省略	西原地区営農生産組合
1019	利用者	○○　○○	米	0.13 ha	－ ha	米	0.13 ha	－ ha	省略	
1020	利用者	○○　○	米	0.83 ha	－ ha	米	0.83 ha	－ ha	省略	西原地区営農生産組合
1021	利用者	○○　○○	米	0.13 ha	－ ha	米	0.13 ha	－ ha	省略	
1022	利用者	○○　○○	米	0.40 ha	－ ha	米	0.40 ha	－ ha	省略	
1023	利用者	○○　○○	米	0.22 ha	－ ha	米	0.22 ha	－ ha	省略	
1024	利用者	○○　○○	米	0.11 ha	－ ha	米	0.11 ha	－ ha	省略	
1025	利用者	○○　○○○	米	0.33 ha	－ ha	米	0.33 ha	－ ha	省略	
1026	利用者	○○　○○	米	0.16 ha	－ ha	米	0.16 ha	－ ha	省略	
1027	利用者	○○　○○	米	0.17 ha	－ ha	米	0.17 ha	－ ha	省略	
1028	利用者	○○　○○	米、麦、大豆	2.42 ha	－ ha	米、麦、大豆	2.42 ha	－ ha	省略	西原地区営農生産組合
1029	利用者	○○　○	大豆、みかん	1.02 ha	－ ha	大豆、みかん	1.02 ha	－ ha	省略	西原地区営農生産組合
1030	利用者	○○　○	米、麦、大豆	1.34 ha	－ ha	米、麦、大豆	1.34 ha	－ ha	省略	西原地区営農生産組合
1031	利用者	○○　○○	米	0.41 ha	－ ha	米	0.41 ha	－ ha	省略	
1032	利用者	○○　○○	米	0.19 ha	－ ha	米	0.19 ha	－ ha	省略	
1033	利用者	○○　○○	米、麦、大豆	1.76 ha	－ ha	米、麦、大豆	1.76 ha	－ ha	省略	西原地区営農生産組合
1034	利用者	○○　○	米	0.13 ha	－ ha	米	0.13 ha	－ ha	省略	
1035	認農	○○　○○	米、麦、大豆	5.08 ha	－ ha	米、麦、大豆	5.08 ha	－ ha	省略	西原地区営農生産組合
1036	利用者	○○　○○	米	0.16 ha	－ ha	米	0.16 ha	－ ha	省略	
1037	利用者	○○　○○○	米	0.31 ha	－ ha	米	0.31 ha	－ ha	省略	
1038	利用者	○○　○○○	米	0.33 ha	－ ha	米	0.33 ha	－ ha	省略	
1039	利用者	○○　○○○	米	1.33 ha	－ ha	米	1.33 ha	－ ha	省略	
1040	利用者	○○　○○	米	0.49 ha	－ ha	米	0.49 ha	－ ha	省略	西原地区営農生産組合
1041	利用者	○○　○○	米、麦、大豆	1.44 ha	－ ha	米、麦、大豆	1.44 ha	－ ha	省略	西原地区営農生産組合
1042	認農	○○　○○○	米、麦、大豆	9.53 ha	－ ha	米、麦、大豆	9.53 ha	－ ha	省略	
1043	利用者	○○　○○	米	0.38 ha	－ ha	米	0.38 ha	－ ha	省略	
1044	認農	○○　○○	米、麦、大豆	5.28 ha	－ ha	米、麦、大豆	5.28 ha	－ ha	省略	西原地区営農生産組合
1045	利用者	○○　○○	米	0.19 ha	－ ha	米	0.19 ha	－ ha	省略	
1046	利用者	○○　○○	米	2.33 ha	－ ha	米	2.33 ha	－ ha	省略	
1047	利用者	○○　○○	米、花き	0.37 ha	－ ha	米、花き	0.37 ha	－ ha	省略	
1048	利用者	○○　○○	きゅうり(施設)	0.19 ha	－ ha	きゅうり(施設)	0.19 ha	－ ha	省略	
1049	利用者	○○　○	米、麦、大豆	3.56 ha	－ ha	米、麦、大豆	3.56 ha	－ ha	省略	西原地区営農生産組合
1050	利用者	○○　○○	米、麦、大豆	1.90 ha	－ ha	米、麦、大豆	1.90 ha	－ ha	省略	西原地区営農生産組合
1051	利用者	○○　○○	米、麦、大豆	1.24 ha	－ ha	米、麦、大豆	1.24 ha	－ ha	省略	西原地区営農生産組合
1052	利用者	○○　○○	米	0.25 ha	－ ha	米	0.25 ha	－ ha	省略	
1053	認農	○○　○○	米、麦、大豆	8.93 ha	－ ha	米、麦、大豆	8.93 ha	－ ha	省略	西原地区営農生産組合
1054	利用者	○○　○○	米	0.34 ha	－ ha	米	0.34 ha	－ ha	省略	
1055	利用者	○○　○○	米	0.70 ha	－ ha	米	0.70 ha	－ ha	省略	
1056	利用者	○○　○○	米、麦、大豆	1.87 ha	－ ha	米、麦、大豆	1.87 ha	－ ha	省略	西原地区営農生産組合
1057	利用者	○○　○○○	米、麦、大豆	1.17 ha	－ ha	米、麦、大豆	1.17 ha	－ ha	省略	西原地区営農生産組合
1058	利用者	○○　○○○	米	0.11 ha	－ ha	米	0.11 ha	－ ha	省略	
1059	利用者	○○　○	米	1.04 ha	－ ha	米	1.04 ha	－ ha	省略	西原地区営農生産組合
1060	利用者	○○　○○	米	0.13 ha	－ ha	米	0.13 ha	－ ha	省略	
1061	利用者	○○　○○	米	0.23 ha	－ ha	米	0.23 ha	－ ha	省略	
1062	利用者	○○　○○	米、麦、大豆	1.21 ha	－ ha	米、麦、大豆	1.21 ha	－ ha	省略	西原地区営農生産組合
1063	利用者	○○　○○	米	0.24 ha	－ ha	米	0.24 ha	－ ha	省略	
1064	利用者	○○　○	米、麦、大豆	1.33 ha	－ ha	米、麦、大豆	1.33 ha	－ ha	省略	西原地区営農生産組合

	属性	農業を担う者（氏名・名称）	現状						10年後（目標年度：令和 15 年度）							
			経営作目等	経営面積		作業受託面積			経営作目等	経営面積		作業受託面積			目標地図上の表示	備考
1065	認農	○○　○○	イチゴ（施設）	0.40	ha	－	ha		イチゴ（施設）	0.40	ha	－	ha		省略	
1066	利用者	○○　○○○	米	0.12	ha	－	ha		米	0.12	ha	－	ha		省略	
1067	利用者	○○　○○	米	0.78	ha	－	ha		米	0.78	ha	－	ha		省略	
1068	利用者	○○　○	米	0.16	ha	－	ha		米	0.16	ha	－	ha		省略	
1069	利用者	○○　○○	米	0.23	ha	－	ha		米	0.23	ha	－	ha		省略	
1070	利用者	○○　○○	米、麦、大豆	1.72	ha	－	ha		米、麦、大豆	1.72	ha	－	ha		省略	榛木営農組合
1071	利用者	○○　○○	米、麦、大豆	3.71	ha	－	ha		米、麦、大豆	3.71	ha	－	ha		省略	榛木営農組合
1072	利用者	○○　○○	米	0.14	ha	－	ha		米	0.14	ha	－	ha		省略	
1073	利用者	○○　○○	米、麦、大豆	1.86	ha	－	ha		米、麦、大豆	1.86	ha	－	ha		省略	榛木営農組合
1074	利用者	○○　○○	米	0.45	ha	－	ha		米	0.45	ha	－	ha		省略	
1075	利用者	○○　○○	米	0.18	ha	－	ha		米	0.18	ha	－	ha		省略	
1076	利用者	○○　○○	米	0.16	ha	－	ha		米	0.16	ha	－	ha		省略	
1077	利用者	○○　○○	米、麦、大豆	0.96	ha	－	ha		米、麦、大豆	0.96	ha	－	ha		省略	榛木営農組合
1078	利用者	○○　○○	米	0.14	ha	－	ha		米	0.14	ha	－	ha		省略	
1079	利用者	○○　○○	米、麦、大豆	3.95	ha	－	ha		米、麦、大豆	3.95	ha	－	ha		省略	榛木営農組合
1080	利用者	○○　○○	米、麦、大豆	4.12	ha	－	ha		米、麦、大豆	4.12	ha	－	ha		省略	榛木営農組合
1081	認農	○○　○○	米、麦、大豆	6.84	ha	－	ha		米、麦、大豆	6.84	ha	－	ha		省略	榛木営農組合
1082	利用者	○○　○○	米	0.22	ha	－	ha		米	0.22	ha	－	ha		省略	榛木営農組合
1083	利用者	○○　○○	米	0.15	ha	－	ha		米	0.15	ha	－	ha		省略	
1084	利用者	○○　○○（○○　○）	野菜	0.05	ha	－	ha		野菜	0.05	ha	－	ha		省略	榛木営農組合
1085	認農	○○　○○	米、麦、大豆	24.61	ha	－	ha		米、麦、大豆	24.61	ha	－	ha		省略	
1086	利用者	○○　○○○	米	0.18	ha	－	ha		米	0.18	ha	－	ha		省略	
1087	利用者	○○　○○	米、麦、大豆	1.48	ha	－	ha		米、麦、大豆	1.48	ha	－	ha		省略	榛木営農組合
1088	利用者	○○　○○	米、麦、大豆	1.56	ha	－	ha		米、麦、大豆	1.56	ha	－	ha		省略	上和泉生産集団
1089	利用者	○　○○	米、麦、大豆	2.39	ha	－	ha		米、麦、大豆	2.39	ha	－	ha		省略	上和泉生産集団
1090	利用者	○○　○○	米、麦、大豆	3.56	ha	－	ha		米、麦、大豆	3.56	ha	－	ha		省略	上和泉生産集団
1091	利用者	○○　○○	米	0.13	ha	－	ha		米	0.13	ha	－	ha		省略	
1092	認農	○　○○	米、麦、大豆	6.49	ha	－	ha		米、麦、大豆	6.49	ha	－	ha		省略	上和泉生産集団
1093	利用者	○　○○	米	0.10	ha	－	ha		米	0.10	ha	－	ha		省略	
1094	利用者	○　○○	米、麦、大豆	2.42	ha	－	ha		米、麦、大豆	2.42	ha	－	ha		省略	上和泉生産集団
1095	利用者	○　○	米、麦、大豆	4.24	ha	－	ha		米、麦、大豆	4.24	ha	－	ha		省略	上和泉生産集団
1096	利用者	○　○○	米	0.20	ha	－	ha		米	0.20	ha	－	ha		省略	
1097	利用者	○　○○○	米	0.14	ha	－	ha		米	0.14	ha	－	ha		省略	
1098	利用者	○　○○	米、麦、大豆	2.57	ha	－	ha		米、麦、大豆	2.57	ha	－	ha		省略	上和泉生産集団
1099	認農	○○　○○	米、麦、大豆	10.32	ha	－	ha		米、麦、大豆	10.32	ha	－	ha		省略	上和泉生産集団
1100	利用者	○○　○○	米、麦、大豆	3.96	ha	－	ha		米、麦、大豆	3.96	ha	－	ha		省略	上和泉生産集団
1101	利用者	○　○○○	米	0.14	ha	－	ha		米	0.14	ha	－	ha		省略	
1102	利用者	○○　○○	米	0.28	ha	－	ha		米	0.28	ha	－	ha		省略	上和泉生産集団
1103	利用者	○○　○○	米	0.27	ha	－	ha		米	0.27	ha	－	ha		省略	
1104	利用者	○○　○○	米	0.14	ha	－	ha		米	0.14	ha	－	ha		省略	
1105	利用者	○○　○○	米、麦、大豆	2.33	ha	－	ha		米、麦、大豆	2.33	ha	－	ha		省略	上和泉生産集団
1106	利用者	○○　○○	米、麦、大豆	2.16	ha	－	ha		米、麦、大豆	2.16	ha	－	ha		省略	上和泉生産集団
1107	利用者	○○　○○	米	0.25	ha	－	ha		米	0.25	ha	－	ha		省略	
1108	利用者	○○　○○	米	0.31	ha	－	ha		米	0.31	ha	－	ha		省略	
1109	利用者	○　○○	米、麦、大豆	0.84	ha	－	ha		米、麦、大豆	0.84	ha	－	ha		省略	上和泉西部営農生産組合
1110	利用者	○　○○	米、麦、大豆	0.75	ha	－	ha		米、麦、大豆	0.75	ha	－	ha		省略	上和泉西部営農生産組合
1111	利用者	○○　○○	米	0.34	ha	－	ha		米	0.34	ha	－	ha		省略	
1112	利用者	○○　○○	米、麦、大豆	0.82	ha	－	ha		米、麦、大豆	0.82	ha	－	ha		省略	上和泉西部営農生産組合
1113	利用者	○○　○○	米	0.08	ha	－	ha		米	0.08	ha	－	ha		省略	上和泉西部営農生産組合
1114	利用者	○○　○○	米、麦、大豆	2.67	ha	－	ha		米、麦、大豆	2.67	ha	－	ha		省略	上和泉西部営農生産組合
1115	利用者	○○　○	米	0.12	ha	－	ha		米	0.12	ha	－	ha		省略	
1116	利用者	○○　○	米、麦、大豆	1.18	ha	－	ha		米、麦、大豆	1.18	ha	－	ha		省略	上和泉西部営農生産組合
1117	利用者	○○　○	米、麦、大豆	1.21	ha	－	ha		米、麦、大豆	1.21	ha	－	ha		省略	上和泉西部営農生産組合
1118	利用者	○　○○	米、麦、大豆	0.67	ha	－	ha		米、麦、大豆	0.67	ha	－	ha		省略	上和泉西部営農生産組合
1119	利用者	○○　○○	米、麦、大豆	1.83	ha	－	ha		米、麦、大豆	1.83	ha	－	ha		省略	上和泉西部営農生産組合
1120	利用者	○　○○	米、大豆、アスパラ（施設）	2.26	ha	－	ha		米、大豆、アスパラ（施設）	2.26	ha	－	ha		省略	上和泉西部営農生産組合
1121	利用者	○　○○	米、麦、大豆	0.83	ha	－	ha		米、麦、大豆	0.83	ha	－	ha		省略	上和泉西部営農生産組合
1122	利用者	○　○○	米、麦、大豆	0.67	ha	－	ha		米、麦、大豆	0.67	ha	－	ha		省略	上和泉西部営農生産組合
1123	利用者	○　○○	米、麦、大豆	1.03	ha	－	ha		米、麦、大豆	1.03	ha	－	ha		省略	上和泉西部営農生産組合
1124	利用者	○　○○	米	0.03	ha	－	ha		米	0.03	ha	－	ha		省略	上和泉西部営農生産組合
1125	認農	○○○　○○	米、麦、大豆	10.20	ha	－	ha		米、麦、大豆	10.20	ha	－	ha		省略	上和泉西部営農生産組合
1126	利用者	○○○　○	米	0.13	ha	－	ha		米	0.13	ha	－	ha		省略	上和泉西部営農生産組合
1127	利用者	○○○　○○	米、大豆、イチゴ（施設）	3.05	ha	－	ha		米、大豆、イチゴ（施設）	3.05	ha	－	ha		省略	上和泉西部営農生産組合
1128	利用者	○○　○○	米、麦、大豆	2.10	ha	－	ha		米、麦、大豆	2.10	ha	－	ha		省略	
1129	利用者	○○○　○○	イチゴ（施設）	0.45	ha	－	ha		イチゴ（施設）	0.45	ha	－	ha		省略	
1130	利用者	○○　○○	米	0.12	ha	－	ha		米	0.12	ha	－	ha		省略	
1131	利用者	○○　○○	米、麦、大豆	0.62	ha	－	ha		米、麦、大豆	0.62	ha	－	ha		省略	
1132	利用者	○○　○○	米、麦、大豆	1.82	ha	－	ha		米、麦、大豆	1.82	ha	－	ha		省略	
1133	利用者	○○　○○	米、麦、大豆	0.22	ha	－	ha		米、麦、大豆	0.22	ha	－	ha		省略	
1134	利用者	○○　○○	米、麦、大豆	2.50	ha	－	ha		米、麦、大豆	2.50	ha	－	ha		省略	上和泉西部営農生産組合
1135	利用者	○　○	米、露地野菜	0.87	ha	－	ha		米、露地野菜	0.87	ha	－	ha		省略	
1136	認農	○○　○○	米、麦、大豆	3.95	ha	－	ha		米、麦、大豆	3.95	ha	－	ha		省略	
1137	利用者	○○　○○	米	0.17	ha	－	ha		米	0.17	ha	－	ha		省略	
1138	利用者	○○　○	米	0.13	ha	－	ha		米	0.13	ha	－	ha		省略	
1139	利用者	○○　○○○	米	0.52	ha	－	ha		米	0.52	ha	－	ha		省略	
1140	認農	○○　○○○	米、麦、大豆	8.79	ha	－	ha		米、麦、大豆	8.79	ha	－	ha		省略	
1141	認農	○○　○○	米、麦、大豆	7.41	ha	－	ha		米、麦、大豆	7.41	ha	－	ha		省略	
1142	利用者	○○　○○	米	0.19	ha	－	ha		米	0.19	ha	－	ha		省略	上和泉西部営農生産組合
1143	利用者	○○　○	アスパラ（施設）	0.91	ha	－	ha		アスパラ（施設）	0.91	ha	－	ha		省略	
1144	利用者	○○　○○	米	0.13	ha	－	ha		米	0.13	ha	－	ha		省略	
1145	利用者	○○　○○	花き（施設）	0.13	ha	－	ha		花き（施設）	0.13	ha	－	ha		省略	
1146	利用者	○○　○○	米	0.39	ha	－	ha		米	0.39	ha	－	ha		省略	

	属性	農業を担う者（氏名・名称）	現状				10年後（目標年度：令和 15 年度）					
			経営作目等	経営面積	作業受託面積		経営作目等	経営面積	作業受託面積		目標地図上の表示	備考
1147	利用者	○○　○○	米	0.15 ha	－ ha		米	0.15 ha	－ ha		省略	
1148	認農	○○　○○	米、麦、大豆	7.21 ha	－ ha		米、麦、大豆	7.21 ha	－ ha		省略	白石原営農組合
1149	利用者	○○　○○	米	0.12 ha	－ ha		米	0.12 ha	－ ha		省略	
1150	利用者	○○　○○	米	1.00 ha	－ ha		米	1.00 ha	－ ha		省略	白石原営農組合
1151	利用者	○○　○○	米	0.21 ha	－ ha		米	0.21 ha	－ ha		省略	
1152	利用者	○○　○○	米、麦、大豆	8.67 ha	－ ha		米、麦、大豆	8.67 ha	－ ha		省略	白石原営農組合
1153	利用者	○○　○○	米	0.17 ha	－ ha		米	0.17 ha	－ ha		省略	
1154	利用者	○○　○○	米、麦、大豆	1.13 ha	－ ha		米、麦、大豆	1.13 ha	－ ha		省略	白石原営農組合
1155	利用者	○○　○○	米	0.10 ha	－ ha		米	0.10 ha	－ ha		省略	
1156	利用者	○○　○○	米	0.90 ha	－ ha		米	0.90 ha	－ ha		省略	白石原営農組合
1157	利用者	○○　○○	米	0.55 ha	－ ha		米	0.55 ha	－ ha		省略	白石原営農組合
1158	利用者	○　○○	米	0.11 ha	－ ha		米	0.11 ha	－ ha		省略	
1159	利用者	○　○○	野菜	0.04 ha	－ ha		野菜	0.04 ha	－ ha		省略	白石原営農組合
1160	利用者	○　○○	米、麦、大豆	2.75 ha	－ ha		米、麦、大豆	2.75 ha	－ ha		省略	白石原営農組合
1161	認新	○○　○○	米、麦、大豆	10.15 ha	－ ha		米、麦、大豆	10.15 ha	－ ha		省略	白石原営農組合
1162	利用者	○○　○○	米	0.15 ha	－ ha		米	0.15 ha	－ ha		省略	
1163	利用者	○○　○○	米	0.15 ha	－ ha		米	0.15 ha	－ ha		省略	白石原営農組合
1164	利用者	○○　○○	米、麦、大豆	3.00 ha	－ ha		米、麦、大豆	3.00 ha	－ ha		省略	白石原営農組合
1165	利用者	○○　○○	米、麦、大豆	1.75 ha	－ ha		米、麦、大豆	1.75 ha	－ ha		省略	
1166	認農	○○　○○	米、麦、大豆	6.31 ha	－ ha		米、麦、大豆	6.31 ha	－ ha		省略	
1167	認農	○○　○○	米、麦、大豆	8.19 ha	－ ha		米、麦、大豆	8.19 ha	－ ha		省略	
1168	認農	○○　○	米、麦、大豆	5.36 ha	－ ha		米、麦、大豆	5.36 ha	－ ha		省略	
1169	利用者	○○　○○	米、麦、大豆	1.51 ha	－ ha		米、麦、大豆	1.51 ha	－ ha		省略	白石原営農組合
1170	利用者	○○　○○	米	0.10 ha	－ ha		米	0.10 ha	－ ha		省略	
1171	利用者	○○　○○	米	0.18 ha	－ ha		米	0.18 ha	－ ha		省略	
1172	利用者	○○　○○	米	0.22 ha	－ ha		米	0.22 ha	－ ha		省略	
1173	認農	○○　○	米、麦、大豆	5.61 ha	－ ha		米、麦、大豆	5.61 ha	－ ha		省略	
1174	利用者	○○○　○○	米	1.02 ha	－ ha		米	1.02 ha	－ ha		省略	白石原営農組合
1175	利用者	○○　○○	米	0.11 ha	－ ha		米	0.11 ha	－ ha		省略	
1176	利用者	○○　○○○	米、麦、大豆	3.53 ha	－ ha		米、麦、大豆	3.53 ha	－ ha		省略	白石原営農組合
1177	利用者	○○　○○	米	0.11 ha	－ ha		米	0.11 ha	－ ha		省略	
1178	利用者	○○　○○	米、麦、大豆	1.77 ha	－ ha		米、麦、大豆	1.77 ha	－ ha		省略	白石原営農組合
1179	利用者	○○　○○○	米	0.34 ha	－ ha		米	0.34 ha	－ ha		省略	
1180	利用者	○○　○○	米	0.14 ha	－ ha		米	0.14 ha	－ ha		省略	
1181	利用者	○○　○○	米	0.19 ha	－ ha		米	0.19 ha	－ ha		省略	
1182	利用者	○○　○○	米	0.10 ha	－ ha		米	0.10 ha	－ ha		省略	
1183	利用者	○○　○○	米	0.21 ha	－ ha		米	0.21 ha	－ ha		省略	
1184	利用者	○○　○○	米、麦、大豆	1.56 ha	－ ha		米、麦、大豆	1.56 ha	－ ha		省略	下和泉五営農組合
1185	利用者	○○　○○	米	0.34 ha	－ ha		米	0.34 ha	－ ha		省略	
1186	利用者	○○　○○	米	0.11 ha	－ ha		米	0.11 ha	－ ha		省略	
1187	認農	○○　○○	米、麦、大豆	6.47 ha	－ ha		米、麦、大豆	6.47 ha	－ ha		省略	下和泉五営農組合
1188	認農	○○　○○	米、麦、大豆	20.69 ha	－ ha		米、麦、大豆	20.69 ha	－ ha		省略	
1189	利用者	○○　○○○	米	0.14 ha	－ ha		米	0.14 ha	－ ha		省略	
1190	利用者	○○　○○	米、麦、大豆	3.17 ha	－ ha		米、麦、大豆	3.17 ha	－ ha		省略	下和泉五営農組合
1191	利用者	○○　○○	米、麦、大豆、植木	4.24 ha	－ ha		米、麦、大豆、植木	4.24 ha	－ ha		省略	下和泉五営農組合
1192	利用者	○○　○	米	0.11 ha	－ ha		米	0.11 ha	－ ha		省略	
1193	利用者	○○　○	米	0.11 ha	－ ha		米	0.11 ha	－ ha		省略	
1194	利用者	○○　○○	米、麦、大豆	1.03 ha	－ ha		米、麦、大豆	1.03 ha	－ ha		省略	上和泉西部営農生産組合
1195	利用者	○○　○○	米	0.19 ha	－ ha		米	0.19 ha	－ ha		省略	
1196	利用者	○○　○○	米	0.14 ha	－ ha		米	0.14 ha	－ ha		省略	上和泉西部営農生産組合
1197	利用者	○○　○	米	0.19 ha	－ ha		米	0.19 ha	－ ha		省略	
1198	利用者	○○　○○	露地野菜	0.42 ha	－ ha		露地野菜	0.42 ha	－ ha		省略	
1199	利用者	○○　○○	米	0.32 ha	－ ha		米	0.32 ha	－ ha		省略	
1200	利用者	○○　○○	米	0.12 ha	－ ha		米	0.12 ha	－ ha		省略	
1201	利用者	○○　○	米	0.14 ha	－ ha		米	0.14 ha	－ ha		省略	
1202	利用者	○○　○○	米、麦、大豆	1.71 ha	－ ha		米、麦、大豆	1.71 ha	－ ha		省略	上和泉西部営農生産組合
1203	認農	○○　○○	米、麦、大豆	10.08 ha	－ ha		米、麦、大豆	10.08 ha	－ ha		省略	上和泉西部営農生産組合
1204	認農	㈲○○○○○○	米、麦、大豆	21.28 ha	－ ha		米、麦、大豆	21.28 ha	－ ha		省略	
1205	認農	○○○○○○○㈱	野菜	0.05 ha	－ ha		野菜	0.05 ha	－ ha		省略	
1206	利用者	（社福）○○○○○	米	0.68 ha	－ ha		米	0.68 ha	－ ha		省略	
1207	利用者	○○　○○○	米	0.15 ha	－ ha		米	0.15 ha	－ ha		省略	
1208	利用者	○○　○○	米	0.15 ha	－ ha		米	0.15 ha	－ ha		省略	
1209	利用者	○○　○○	くり	0.93 ha	－ ha		くり	0.93 ha	－ ha		省略	
1210	利用者	○○　○○	米	0.84 ha	－ ha		米	0.84 ha	－ ha		省略	
1211	利用者	○○　○○	米	0.40 ha	－ ha		米	0.40 ha	－ ha		省略	
1212	利用者	○○　○○	アスパラ（施設）	3.01 ha	－ ha		アスパラ（施設）	3.01 ha	－ ha		省略	
1213	利用者	○○　○○	米	0.10 ha	－ ha		米	0.10 ha	－ ha		省略	
1214	利用者	○○　○○○	米、麦、大豆	1.69 ha	－ ha		米、麦、大豆	1.69 ha	－ ha		省略	巨勢北組合
1215	利用者	○○　○○	米、麦、大豆	1.71 ha	－ ha		米、麦、大豆	1.71 ha	－ ha		省略	巨勢東部集落営農生産組合
1216	利用者	○○　○○○	米	0.03 ha	－ ha		米	0.03 ha	－ ha		省略	巨勢東部集落営農生産組合
1217	利用者	○○　○○	米	0.06 ha	－ ha		米	0.06 ha	－ ha		省略	巨勢東部集落営農生産組合
1218	利用者	○○　○○	米、露地野菜	1.66 ha	－ ha		米、露地野菜	1.66 ha	－ ha		省略	
1219	利用者	○○　○	米	0.11 ha	－ ha		米	0.11 ha	－ ha		省略	
1220	認農	○○　○○	米、麦、大豆	4.18 ha	－ ha		米、麦、大豆	4.18 ha	－ ha		省略	巨勢北組合
1221	利用者	○○　○○	米、麦、大豆	4.62 ha	－ ha		米、麦、大豆	4.62 ha	－ ha		省略	巨勢北組合
1222	利用者	○○　○○	米、大豆、アスパラ（施設）	1.71 ha	－ ha		米、大豆、アスパラ（施設）	1.71 ha	－ ha		省略	巨勢北組合
1223	利用者	○○　○○	米、麦、大豆	1.80 ha	－ ha		米、麦、大豆	1.80 ha	－ ha		省略	巨勢北組合
1224	利用者	○○　○○	トマト（施設）、露地野菜	1.33 ha	－ ha		トマト（施設）、露地野菜	1.33 ha	－ ha		省略	
1225	利用者	○○　○	米	0.30 ha	－ ha		米	0.30 ha	－ ha		省略	巨勢北組合
1226	利用者	○○　○○	米、麦、大豆	1.55 ha	－ ha		米、麦、大豆	1.55 ha	－ ha		省略	巨勢北組合
1227	利用者	○○　○○	米、麦、大豆	1.41 ha	－ ha		米、麦、大豆	1.41 ha	－ ha		省略	巨勢北組合
1228	利用者	○○　○○	米、麦、大豆	1.25 ha	－ ha		米、麦、大豆	1.25 ha	－ ha		省略	巨勢北組合

	属性	農業を担う者（氏名・名称）	現状				10年後（目標年度：令和 15 年度）					
			経営作目等	経営面積	作業受託面積		経営作目等	経営面積	作業受託面積	目標地図上の表示	備考	
1229	利用者	○○　○○	米、麦、大豆	1.41 ha	－ ha		米、麦、大豆	1.41 ha	－ ha	省略	巨勢北組合	
1230	利用者	○○　○○	米、麦、大豆	4.21 ha	－ ha		米、麦、大豆	4.21 ha	－ ha	省略	巨勢北組合	
1231	利用者	○○　○○	米、大豆、花き（施設）	1.18 ha	－ ha		米、大豆、花き（施設）	1.18 ha	－ ha	省略	巨勢北組合	
1232	利用者	○○　○○	米、麦、大豆、野菜	3.22 ha	－ ha		米、麦、大豆、野菜	3.22 ha	－ ha	省略	巨勢東部集落営農生産組合	
1233	利用者	○○　○○	米	0.59 ha	－ ha		米	0.59 ha	－ ha	省略	巨勢東部集落営農生産組合	
1234	利用者	○○　○○	米	0.17 ha	－ ha		米	0.17 ha	－ ha	省略		
1235	利用者	○○　○○	米	0.01 ha	－ ha		米	0.01 ha	－ ha	省略	巨勢東部集落営農生産組合	
1236	利用者	○○　○	米、麦、大豆	2.28 ha	－ ha		米、麦、大豆	2.28 ha	－ ha	省略	巨勢東部集落営農生産組合	
1237	利用者	○○　○○○	米、麦、大豆	2.34 ha	－ ha		米、麦、大豆	2.34 ha	－ ha	省略	巨勢東部集落営農生産組合	
1238	利用者	○○　○○	米、麦、大豆	1.79 ha	－ ha		米、麦、大豆	1.79 ha	－ ha	省略	巨勢東部集落営農生産組合	
1239	利用者	○○　○○	米、麦、大豆	1.98 ha	－ ha		米、麦、大豆	1.98 ha	－ ha	省略	巨勢東部集落営農生産組合	
1240	利用者	○○　○	米、大豆	0.00 ha	－ ha		米、大豆	0.00 ha	－ ha	省略	巨勢東部集落営農生産組合	
1241	認農	○○　○	米、麦、大豆	3.23 ha	－ ha		米、麦、大豆	3.23 ha	－ ha	省略	巨勢東部集落営農生産組合	
1242	利用者	○○　○○	米、麦、大豆	2.84 ha	－ ha		米、麦、大豆	2.84 ha	－ ha	省略	巨勢東部集落営農生産組合	
1243	利用者	○○　○○	米	0.20 ha	－ ha		米	0.20 ha	－ ha	省略		
1244	利用者	○○　○○	花き（施設）	1.13 ha	－ ha		花き（施設）	1.13 ha	－ ha	省略		
1245	利用者	○○　○	米	0.26 ha	－ ha		米	0.26 ha	－ ha	省略		
1246	認農	○○　○○	米、麦、大豆	24.13 ha	－ ha		米、麦、大豆	24.13 ha	－ ha	省略		
1247	利用者	○○　○○	野菜	0.13 ha	－ ha		野菜	0.13 ha	－ ha	省略		
1248	利用者	○○　○○	野菜	0.02 ha	－ ha		野菜	0.02 ha	－ ha	省略	東西営農組合	
1249	利用者	○○　○	米、麦、大豆	4.20 ha	－ ha		米、麦、大豆	4.20 ha	－ ha	省略	東西営農組合	
1250	利用者	○○　○○	野菜	0.00 ha	－ ha		野菜	0.00 ha	－ ha	省略	東西営農組合	
1251	利用者	○○　○○○	野菜	0.01 ha	－ ha		野菜	0.01 ha	－ ha	省略	東西営農組合	
1252	利用者	○○　○○	野菜	0.00 ha	－ ha		野菜	0.00 ha	－ ha	省略	東西営農組合	
1253	利用者	○○　○○	米、麦、大豆	2.82 ha	－ ha		米、麦、大豆	2.82 ha	－ ha	省略	東西営農組合	
1254	認農	○○　○○	米、麦、大豆	5.19 ha	－ ha		米、麦、大豆	5.19 ha	－ ha	省略	東西営農組合	
1255	利用者	○○　○	米、麦、大豆	1.42 ha	－ ha		米、麦、大豆	1.42 ha	－ ha	省略	東西営農組合	
1256	利用者	○○　○	米	0.04 ha	－ ha		米	0.04 ha	－ ha	省略	東西営農組合	
1257	利用者	○○　○○	米	0.01 ha	－ ha		米	0.01 ha	－ ha	省略	東西営農組合	
1258	利用者	○○　○○	米	0.02 ha	－ ha		米	0.02 ha	－ ha	省略	東西営農組合	
1259	認農	○○　○○	米、麦、大豆	10.70 ha	－ ha		米、麦、大豆	10.70 ha	－ ha	省略	東西営農組合	
1260	認農	○○　○○	米、麦、大豆	3.99 ha	－ ha		米、麦、大豆	3.99 ha	－ ha	省略	東西営農組合	
1261	利用者	○○　○○	米、麦、大豆	2.63 ha	－ ha		米、麦、大豆	2.63 ha	－ ha	省略	東西営農組合	
1262	利用者	○○　○	米、麦、大豆	2.08 ha	－ ha		米、麦、大豆	2.08 ha	－ ha	省略	東西営農組合	
1263	利用者	○○　○○	野菜	0.01 ha	－ ha		野菜	0.01 ha	－ ha	省略	東西営農組合	
1264	利用者	○○　○○	野菜	0.02 ha	－ ha		野菜	0.02 ha	－ ha	省略	東西営農組合	
1265	利用者	○○　○○	米	0.77 ha	－ ha		米	0.77 ha	－ ha	省略		
1266	利用者	○○　○○	くり、ぶどう	1.39 ha	－ ha		くり、ぶどう	1.39 ha	－ ha	省略		
1267	利用者	○○　○○○	米	0.47 ha	－ ha		米	0.47 ha	－ ha	省略		
1268	認農	（農）○○○○○○○	米、麦、大豆	42.83 ha	－ ha		米、麦、大豆	42.83 ha	－ ha	省略		
1269	認農	○○　○○	米、麦、大豆	15.81 ha	－ ha		米、麦、大豆	15.81 ha	－ ha	省略		
1270	利用者	○○○○・○○○○	野菜	0.17 ha	－ ha		野菜	0.17 ha	－ ha	省略		
1271	利用者	○○　○○	米、麦、大豆	1.58 ha	－ ha		米、麦、大豆	1.58 ha	－ ha	省略		
1272	利用者	○○　○○○	米、麦、大豆	3.19 ha	－ ha		米、麦、大豆	3.19 ha	－ ha	省略		
1273	利用者	○○　○○	米、麦、大豆	2.63 ha	－ ha		米、麦、大豆	2.63 ha	－ ha	省略		
1274	認農	○○　○○	アスパラ（施設）	0.70 ha	－ ha		アスパラ（施設）	0.70 ha	－ ha	省略		
1275	認農	○○　○○	米、麦、大豆	5.24 ha	－ ha		米、麦、大豆	5.24 ha	－ ha	省略	小松共同機械利用組合	
1276	利用者	○○　○○	野菜	0.02 ha	－ ha		野菜	0.02 ha	－ ha	省略	小松共同機械利用組合	
1277	利用者	○○　○○	米、麦、大豆	1.78 ha	－ ha		米、麦、大豆	1.78 ha	－ ha	省略	小松共同機械利用組合	
1278	利用者	○○　○○	米、麦、大豆	3.93 ha	－ ha		米、麦、大豆	3.93 ha	－ ha	省略	小松共同機械利用組合	
1279	利用者	○○　○○○	米、麦、大豆	1.41 ha	－ ha		米、麦、大豆	1.41 ha	－ ha	省略	小松共同機械利用組合	
1280	利用者	○○　○○	米、麦、大豆	1.53 ha	－ ha		米、麦、大豆	1.53 ha	－ ha	省略	小松共同機械利用組合	
1281	利用者	○○　○○○	米、麦、大豆	1.79 ha	－ ha		米、麦、大豆	1.79 ha	－ ha	省略	小松共同機械利用組合	
1282	利用者	○○　○○	米、麦、大豆	1.73 ha	－ ha		米、麦、大豆	1.73 ha	－ ha	省略	小松共同機械利用組合	
1283	利用者	○○　○○	米、麦、大豆	2.34 ha	－ ha		米、麦、大豆	2.34 ha	－ ha	省略	小松共同機械利用組合	
1284	利用者	○○　○○	米、麦、大豆	1.37 ha	－ ha		米、麦、大豆	1.37 ha	－ ha	省略	小松共同機械利用組合	
1285	利用者	○○　○	米、麦、大豆	0.70 ha	－ ha		米、麦、大豆	0.70 ha	－ ha	省略	小松共同機械利用組合	
1286	利用者	○○　○○○	米、麦、大豆	4.44 ha	－ ha		米、麦、大豆	4.44 ha	－ ha	省略	小松共同機械利用組合	
1287	認農	○○　○	米、麦、大豆	8.49 ha	－ ha		米、麦、大豆	8.49 ha	－ ha	省略	小松共同機械利用組合	
1288	利用者	○○　○○	米、麦、大豆	2.47 ha	－ ha		米、麦、大豆	2.47 ha	－ ha	省略	小松共同機械利用組合	
1289	利用者	○○　○○○	米、麦、大豆	1.05 ha	－ ha		米、麦、大豆	1.05 ha	－ ha	省略	小松共同機械利用組合	
1290	利用者	○　○○	米、麦、大豆	5.97 ha	－ ha		米、麦、大豆	5.97 ha	－ ha	省略	小松共同機械利用組合	
1291	認農	○○　○○	米、麦、大豆	5.08 ha	－ ha		米、麦、大豆	5.08 ha	－ ha	省略		
1292	利用者	○○　○	野菜	0.03 ha	－ ha		野菜	0.03 ha	－ ha	省略	見島地区営農実践組合	
1293	利用者	○○　○○	米	0.27 ha	－ ha		米	0.27 ha	－ ha	省略		
1294	認農	○○　○○	米、麦、大豆	12.28 ha	－ ha		米、麦、大豆	12.28 ha	－ ha	省略	見島地区営農実践組合	
1295	利用者	○○　○	米、麦、大豆	7.15 ha	－ ha		米、麦、大豆	7.15 ha	－ ha	省略	見島地区営農実践組合	
1296	利用者	○　○○	米、麦、大豆	0.64 ha	－ ha		米、麦、大豆	0.64 ha	－ ha	省略		
1297	利用者	○○　○○	野菜	0.01 ha	－ ha		野菜	0.01 ha	－ ha	省略	見島地区営農実践組合	
1298	利用者	○○　○○	米、麦、大豆	3.47 ha	－ ha		米、麦、大豆	3.47 ha	－ ha	省略	見島地区営農実践組合	
1299	利用者	○○　○○○	野菜	0.02 ha	－ ha		野菜	0.02 ha	－ ha	省略	見島地区営農実践組合	
1300	利用者	○○　○○	米、麦、大豆	3.99 ha	－ ha		米、麦、大豆	3.99 ha	－ ha	省略	見島地区営農実践組合	
1301	認農	○○　○○	小葱（施設）	0.76 ha	－ ha		小葱（施設）	0.76 ha	－ ha	省略		
1302	認農	（農）○○○○	米、麦、大豆	43.46 ha	－ ha		米、麦、大豆	43.46 ha	－ ha	省略		
1303	利用者	○○　○○	イチゴ（施設）	0.65 ha	－ ha		イチゴ（施設）	0.65 ha	－ ha	省略		
1304	利用者	○○　○○	花木	0.18 ha	－ ha		花木	0.18 ha	－ ha	省略		
1305	認農	○○　○○○	米、麦、大豆	3.84 ha	－ ha		米、麦、大豆	3.84 ha	－ ha	省略		
1306	認農	○○　○○	米、麦、大豆、露地野菜	12.71 ha	－ ha		米、麦、大豆、露地野菜	12.71 ha	－ ha	省略		
1307	認農	○○○○・○○○○・○○○○・○○○○	米、麦、大豆	2.39 ha	－ ha		米、麦、大豆	2.39 ha	－ ha	省略		
1308	利用者	○○　○○	米、麦、大豆	6.02 ha	－ ha		米、麦、大豆	6.02 ha	－ ha	省略	下分二営農組合	
1309	認農	○　○○	米、麦、大豆	5.51 ha	－ ha		米、麦、大豆	5.51 ha	－ ha	省略	下分二営農組合	
1310	認農	○　○○	米、大豆、アスパラ（施設）	6.07 ha	－ ha		米、大豆、アスパラ（施設）	6.07 ha	－ ha	省略		

	属性	農業を担う者（氏名・名称）	現状				10年後（目標年度：令和 15 年度）					
			経営作目等	経営面積	作業受託面積		経営作目等	経営面積	作業受託面積	目標地図上の表示	備考	
1311	認農	○○　○○	米、麦、大豆	5.67 ha	－ ha		米、麦、大豆	5.67 ha	－ ha	省略	下分二営農組合	
1312	利用者	○○　○○	米、麦、大豆	1.12 ha	－ ha		米、麦、大豆	1.12 ha	－ ha	省略	下分二営農組合	
1313	利用者	○○　○○	米、麦、大豆	0.03 ha	－ ha		米、麦、大豆	0.03 ha	－ ha	省略	下分二営農組合	
1314	利用者	○○　○	米	0.40 ha	－ ha		米	0.40 ha	－ ha	省略	下分二営農組合	
1315	認農	○○　○○	米、大豆、イチゴ（施設）	5.59 ha	－ ha		米、大豆、イチゴ（施設）	5.59 ha	－ ha	省略	下分二営農組合	
1316	利用者	○○○　○○	トマト（施設）、露地野菜	0.64 ha	－ ha		トマト（施設）、露地野菜	0.64 ha	－ ha	省略	下分二営農組合	
1317	利用者	○○　○○	米、麦、大豆	3.33 ha	－ ha		米、麦、大豆	3.33 ha	－ ha	省略		
1318	認農	○○　○○	米、麦、大豆	5.46 ha	－ ha		米、麦、大豆	5.46 ha	－ ha	省略		
1319	利用者	○○　○○	米、麦、大豆	2.36 ha	－ ha		米、麦、大豆	2.36 ha	－ ha	省略		
1320	認農	○○　○○	米、麦、大豆	5.66 ha	－ ha		米、麦、大豆	5.66 ha	－ ha	省略	ほりたて営農組合	
1321	認農	○　○○	米、麦、大豆	4.82 ha	－ ha		米、麦、大豆	4.82 ha	－ ha	省略		
1322	利用者	○○　○○	米、麦、大豆	1.47 ha	－ ha		米、麦、大豆	1.47 ha	－ ha	省略	ほりたて営農組合	
1323	利用者	○○　○○	米、麦、大豆	0.93 ha	－ ha		米、麦、大豆	0.93 ha	－ ha	省略	ほりたて営農組合	
1324	利用者	○○　○○	米、麦、大豆	1.07 ha	－ ha		米、麦、大豆	1.07 ha	－ ha	省略	ほりたて営農組合	
1325	利用者	○○　○○	米、麦、大豆	2.31 ha	－ ha		米、麦、大豆	2.31 ha	－ ha	省略	ほりたて営農組合	
1326	認農	○○　○	米、麦、大豆	5.24 ha	－ ha		米、麦、大豆	5.24 ha	－ ha	省略		
1327	認農	○○　○・○○○○	米、麦、大豆	7.75 ha	－ ha		米、麦、大豆	7.75 ha	－ ha	省略		
1328	利用者	○○　○○○	米	0.16 ha	－ ha		米	0.16 ha	－ ha	省略	ほりたて営農組合	
1329	認農	○　○	米、麦、大豆	6.35 ha	－ ha		米、麦、大豆	6.35 ha	－ ha	省略	ほりたて営農組合	
1330	利用者	○○　○○	米	0.16 ha	－ ha		米	0.16 ha	－ ha	省略	ほりたて営農組合	
1331	利用者	○○　○○	野菜	0.02 ha	－ ha		野菜	0.02 ha	－ ha	省略	ほりたて営農組合	
1332	利用者	○○　○○	野菜	1.00 ha	－ ha		野菜	1.00 ha	－ ha	省略	ほりたて営農組合	
1333	利用者	○○　○	野菜	0.09 ha	－ ha		野菜	0.09 ha	－ ha	省略	ほりたて営農組合	
1334	利用者	○○　○○	野菜	0.01 ha	－ ha		野菜	0.01 ha	－ ha	省略	ほりたて営農組合	
1335	利用者	○○　○○	米、麦、大豆	2.42 ha	－ ha		米、麦、大豆	2.42 ha	－ ha	省略	ほりたて営農組合	
1336	認農	○○　○○	米、麦、大豆	4.32 ha	－ ha		米、麦、大豆	4.32 ha	－ ha	省略	ほりたて営農組合	
1337	利用者	○○　○○	米、麦、大豆	0.78 ha	－ ha		米、麦、大豆	0.78 ha	－ ha	省略	ほりたて営農組合	
1338	利用者	○○　○○	野菜	0.02 ha	－ ha		野菜	0.02 ha	－ ha	省略	ほりたて営農組合	
1339	利用者	○○　○○	米	0.06 ha	－ ha		米	0.06 ha	－ ha	省略	ほりたて営農組合	
1340	認農	○○　○○	米、麦、大豆	4.12 ha	－ ha		米、麦、大豆	4.12 ha	－ ha	省略		
1341	利用者	○○　○	米、麦、大豆	3.01 ha	－ ha		米、麦、大豆	3.01 ha	－ ha	省略	若宮一営農組合	
1342	利用者	○○　○	米	0.39 ha	－ ha		米	0.39 ha	－ ha	省略		
1343	利用者	○○　○○	米、麦、大豆	3.34 ha	－ ha		米、麦、大豆	3.34 ha	－ ha	省略	若宮一営農組合	
1344	利用者	○○　○○	米	0.27 ha	－ ha		米	0.27 ha	－ ha	省略	若宮一営農組合	
1345	認農	○○　○○	米、麦、大豆	3.94 ha	－ ha		米、麦、大豆	3.94 ha	－ ha	省略	若宮一営農組合	
1346	利用者	○○　○○	米、麦、大豆	3.33 ha	－ ha		米、麦、大豆	3.33 ha	－ ha	省略	若宮一営農組合	
1347	利用者	○○　○	米、麦、大豆	3.07 ha	－ ha		米、麦、大豆	3.07 ha	－ ha	省略	若宮一営農組合	
1348	利用者	○○　○○	米、麦、大豆	1.27 ha	－ ha		米、麦、大豆	1.27 ha	－ ha	省略	若宮一営農組合	
1349	利用者	○○　○○	米、麦、大豆	3.18 ha	－ ha		米、麦、大豆	3.18 ha	－ ha	省略	若宮一営農組合	
1350	利用者	○○　○○	米、麦、大豆	2.13 ha	－ ha		米、麦、大豆	2.13 ha	－ ha	省略	若宮第二営農組合	
1351	利用者	○○　○	米	0.71 ha	－ ha		米	0.71 ha	－ ha	省略		
1352	利用者	○○　○○	米、麦、大豆	3.85 ha	－ ha		米、麦、大豆	3.85 ha	－ ha	省略	若宮第二営農組合	
1353	認農	○○　○	米、麦、大豆	7.61 ha	－ ha		米、麦、大豆	7.61 ha	－ ha	省略	若宮第二営農組合	
1354	利用者	○○　○	米	0.29 ha	－ ha		米	0.29 ha	－ ha	省略	若宮第二営農組合	
1355	利用者	○○　○	米、麦、大豆	4.04 ha	－ ha		米、麦、大豆	4.04 ha	－ ha	省略	若宮第二営農組合	
1356	利用者	○○　○○	米、麦、大豆	3.41 ha	－ ha		米、麦、大豆	3.41 ha	－ ha	省略	若宮第二営農組合	
1357	利用者	○○　○○	米	0.16 ha	－ ha		米	0.16 ha	－ ha	省略	若宮第二営農組合	
1358	利用者	○○　○○	米、麦、大豆	2.39 ha	－ ha		米、麦、大豆	2.39 ha	－ ha	省略	若宮第二営農組合	
1359	認農	○○　○○	米、麦、大豆	4.60 ha	－ ha		米、麦、大豆	4.60 ha	－ ha	省略	若宮第二営農組合	
1360	利用者	○○　○○	米、麦、大豆	2.38 ha	－ ha		米、麦、大豆	2.38 ha	－ ha	省略	若宮第二営農組合	
1361	利用者	○○　○○	米、麦、大豆	1.05 ha	－ ha		米、麦、大豆	1.05 ha	－ ha	省略	若宮第二営農組合	
1362	利用者	○○　○○	米、麦、大豆	3.82 ha	－ ha		米、麦、大豆	3.82 ha	－ ha	省略	若宮第二営農組合	
1363	認農	○○　○○	米、麦、大豆	6.90 ha	－ ha		米、麦、大豆	6.90 ha	－ ha	省略	伊賀屋営農組合	
1364	利用者	○○　○○○	米	0.39 ha	－ ha		米	0.39 ha	－ ha	省略	伊賀屋営農組合	
1365	認農	○○　○○	米、麦、大豆	6.88 ha	－ ha		米、麦、大豆	6.88 ha	－ ha	省略		
1366	利用者	○○　○	米、大豆	0.00 ha	－ ha		米、大豆	0.00 ha	－ ha	省略	伊賀屋営農組合	
1367	認農	○○　○○	米、麦、大豆	2.62 ha	－ ha		米、麦、大豆	2.62 ha	－ ha	省略	伊賀屋営農組合	
1368	利用者	○○　○○	米、大豆、花き（施設）	2.96 ha	－ ha		米、大豆、花き（施設）	2.96 ha	－ ha	省略	伊賀屋営農組合	
1369	利用者	○○○　○○	米、麦、大豆	6.39 ha	－ ha		米、麦、大豆	6.39 ha	－ ha	省略	伊賀屋営農組合	
1370	利用者	○○　○○	野菜	0.08 ha	－ ha		野菜	0.08 ha	－ ha	省略	伊賀屋営農組合	
1371	認農	○○　○○	米、麦、大豆	12.86 ha	－ ha		米、麦、大豆	12.86 ha	－ ha	省略	伊賀屋営農組合	
1372	認農	○○　○○	米、麦、大豆	4.45 ha	－ ha		米、麦、大豆	4.45 ha	－ ha	省略	伊賀屋営農組合	
1373	認農	○○　○	米、麦、大豆	2.91 ha	－ ha		米、麦、大豆	2.91 ha	－ ha	省略	伊賀屋営農組合	
1374	利用者	○○　○○	米、麦、大豆	1.56 ha	－ ha		米、麦、大豆	1.56 ha	－ ha	省略	伊賀屋営農組合	
1375	利用者	○○　○	米、麦、大豆	4.41 ha	－ ha		米、麦、大豆	4.41 ha	－ ha	省略	伊賀屋営農組合	
1376	認農	○○　○○	米、麦、大豆	10.09 ha	－ ha		米、麦、大豆	10.09 ha	－ ha	省略		
1377	利用者	○○　○○	米	0.12 ha	－ ha		米	0.12 ha	－ ha	省略		
1378	利用者	○○　○	米、麦、大豆	1.61 ha	－ ha		米、麦、大豆	1.61 ha	－ ha	省略	伊賀屋営農組合	
1379	利用者	○○　○○	米	0.19 ha	－ ha		米	0.19 ha	－ ha	省略		
1380	利用者	○○　○○	米、麦、大豆	4.02 ha	－ ha		米、麦、大豆	4.02 ha	－ ha	省略	伊賀屋営農組合	
1381	認農	○○　○○	米、麦、大豆	7.32 ha	－ ha		米、麦、大豆	7.32 ha	－ ha	省略		
1382	認農	㈲○○○○○○	米、麦、大豆	9.11 ha	－ ha		米、麦、大豆	9.11 ha	－ ha	省略		
1383	認農	○　○○	米、麦、大豆	7.54 ha	－ ha		米、麦、大豆	7.54 ha	－ ha	省略		
1384	認農	○○　○○	米、麦、大豆	5.91 ha	－ ha		米、麦、大豆	5.91 ha	－ ha	省略		
1385	利用者	○○　○○	米	0.27 ha	－ ha		米	0.27 ha	－ ha	省略		
1386	利用者	○○　○○	米、麦、大豆	5.92 ha	－ ha		米、麦、大豆	5.92 ha	－ ha	省略	東中野営農組合	
1387	利用者	○○　○○	米、麦、大豆	3.33 ha	－ ha		米、麦、大豆	3.33 ha	－ ha	省略	東中野営農組合	
1388	利用者	○○　○○	米、麦、大豆	2.99 ha	－ ha		米、麦、大豆	2.99 ha	－ ha	省略	東中野営農組合	
1389	利用者	○○　○○	米	0.24 ha	－ ha		米	0.24 ha	－ ha	省略		
1390	利用者	○○　○○	米、麦、大豆	0.99 ha	－ ha		米、麦、大豆	0.99 ha	－ ha	省略	東中野営農組合	
1391	利用者	○○　○○	米、麦、大豆	2.07 ha	－ ha		米、麦、大豆	2.07 ha	－ ha	省略	東中野営農組合	
1392	利用者	○○　○○	米、麦、大豆	0.00 ha	－ ha		米、麦、大豆	0.00 ha	－ ha	省略	渕・営農組合	

	属性	農業を担う者（氏名・名称）	現状				10年後（目標年度：令和 15 年度）					
			経営作目等	経営面積	作業受託面積		経営作目等	経営面積	作業受託面積	目標地図上の表示	備考	
1393	利用者	○○　○○	米、麦、大豆	0.69 ha	－	ha	米、麦、大豆	0.69 ha	－	ha	省略	渕・営農組合
1394	利用者	○○　○○○	野菜	0.02 ha	－	ha	野菜	0.02 ha	－	ha	省略	渕・営農組合
1395	認農	○○　○○	米、麦、大豆、トマト(施設)	9.78 ha	－	ha	米、麦、大豆、トマト(施設)	9.78 ha	－	ha	省略	渕・営農組合
1396	利用者	○　○	野菜	0.01 ha	－	ha	野菜	0.01 ha	－	ha	省略	渕・営農組合
1397	利用者	○　○○	米、麦、大豆	2.31 ha	－	ha	米、麦、大豆	2.31 ha	－	ha	省略	渕・営農組合
1398	認農	○○　○	米、麦、大豆	6.91 ha	－	ha	米、麦、大豆	6.91 ha	－	ha	省略	
1399	認農	○○　○○	米、麦、大豆	13.39 ha	－	ha	米、麦、大豆	13.39 ha	－	ha	省略	渕・営農組合
1400	利用者	○○　○○	米	0.16 ha	－	ha	米	0.16 ha	－	ha	省略	
1401	利用者	○○　○○	米、麦、大豆	2.54 ha	－	ha	米、麦、大豆	2.54 ha	－	ha	省略	東渕営農組合
1402	利用者	○○　○○	野菜	0.09 ha	－	ha	野菜	0.09 ha	－	ha	省略	東渕営農組合
1403	利用者	○○　○○	米、麦、大豆	5.76 ha	－	ha	米、麦、大豆	5.76 ha	－	ha	省略	東渕営農組合
1404	利用者	○○　○○	米、麦、大豆	1.53 ha	－	ha	米、麦、大豆	1.53 ha	－	ha	省略	東渕営農組合
1405	利用者	○○○　○	米、麦、大豆	1.47 ha	－	ha	米、麦、大豆	1.47 ha	－	ha	省略	東渕営農組合
1406	利用者	○○○　○○	米、麦、大豆	2.60 ha	－	ha	米、麦、大豆	2.60 ha	－	ha	省略	東渕営農組合
1407	利用者	○○　○○○	米	0.13 ha	－	ha	米	0.13 ha	－	ha	省略	
1408	利用者	○○　○○	米、麦、大豆	5.09 ha	－	ha	米、麦、大豆	5.09 ha	－	ha	省略	東渕営農組合
1409	利用者	○○　○○	米、麦、大豆	4.20 ha	－	ha	米、麦、大豆	4.20 ha	－	ha	省略	東渕営農組合
1410	利用者	○○　○○	米	0.10 ha	－	ha	米	0.10 ha	－	ha	省略	東渕営農組合
1411	利用者	○○　○○	米	0.78 ha	－	ha	米	0.78 ha	－	ha	省略	東渕営農組合
1412	利用者	○○　○○	米	1.32 ha	－	ha	米	1.32 ha	－	ha	省略	東渕営農組合
1413	利用者	○　○○○○	野菜	0.01 ha	－	ha	野菜	0.01 ha	－	ha	省略	東渕営農組合
1414	利用者	○　○	米	0.05 ha	－	ha	米	0.05 ha	－	ha	省略	東渕営農組合
1415	利用者	○　○○	米、麦、大豆	1.99 ha	－	ha	米、麦、大豆	1.99 ha	－	ha	省略	東渕営農組合
1416	利用者	○○　○○	米、麦、大豆、なす(施設)	3.44 ha	－	ha	米、麦、大豆、なす(施設)	3.44 ha	－	ha	省略	東渕営農組合
1417	利用者	○○○　○	米、麦、大豆	5.30 ha	－	ha	米、麦、大豆	5.30 ha	－	ha	省略	東渕営農組合
1418	利用者	○○　○○○	米	0.13 ha	－	ha	米	0.13 ha	－	ha	省略	
1419	認農	○○　○○	米、麦、大豆	3.29 ha	－	ha	米、麦、大豆	3.29 ha	－	ha	省略	
1420	利用者	○○　○○	米	0.28 ha	－	ha	米	0.28 ha	－	ha	省略	東渕営農組合
1421	利用者	○○　○○	米、麦、大豆	2.34 ha	－	ha	米、麦、大豆	2.34 ha	－	ha	省略	東渕営農組合
1422	認農	○○　○○	米、麦、大豆	3.22 ha	－	ha	米、麦、大豆	3.22 ha	－	ha	省略	
1423	利用者	○○　○○	米	0.01 ha	－	ha	米	0.01 ha	－	ha	省略	東渕営農組合
1424	認農	○○　○○	米、麦、大豆、アスパラ(施設)	8.21 ha	－	ha	米、麦、大豆、アスパラ(施設)	8.21 ha	－	ha	省略	
1425	利用者	○○　○○	米	0.19 ha	－	ha	米	0.19 ha	－	ha	省略	
1426	利用者	○○　○○	米	0.25 ha	－	ha	米	0.25 ha	－	ha	省略	
1427	利用者	○○　○○	米	0.11 ha	－	ha	米	0.11 ha	－	ha	省略	
1428	認農	○○　○	米、麦、大豆	6.37 ha	－	ha	米、麦、大豆	6.37 ha	－	ha	省略	
1429	認農	○○　○	米、麦、大豆	6.28 ha	－	ha	米、麦、大豆	6.28 ha	－	ha	省略	
1430	利用者	○○　○	米、麦、大豆	5.86 ha	－	ha	米、麦、大豆	5.86 ha	－	ha	省略	渕・営農組合
1431	利用者	○○　○○	米、麦、大豆、アスパラ(施設)	1.29 ha	－	ha	米、麦、大豆、アスパラ(施設)	1.29 ha	－	ha	省略	渕・営農組合
1432	利用者	○○　○○	米	0.29 ha	－	ha	米	0.29 ha	－	ha	省略	渕・営農組合
1433	利用者	○○　○○	米	0.57 ha	－	ha	米	0.57 ha	－	ha	省略	渕・営農組合
1434	利用者	○○　○○	米、麦、大豆	0.84 ha	－	ha	米、麦、大豆	0.84 ha	－	ha	省略	渕・営農組合
1435	利用者	○○　○○	米、麦、大豆	0.53 ha	－	ha	米、麦、大豆	0.53 ha	－	ha	省略	渕・営農組合
1436	利用者	○○　○○	米、麦、大豆	5.73 ha	－	ha	米、麦、大豆	5.73 ha	－	ha	省略	渕・営農組合
1437	利用者	○○　○○	野菜	0.06 ha	－	ha	野菜	0.06 ha	－	ha	省略	渕・営農組合
1438	利用者	○○　○	アスパラ(施設)	0.71 ha	－	ha	アスパラ(施設)	0.71 ha	－	ha	省略	
1439	利用者	○○　○○	米	0.28 ha	－	ha	米	0.28 ha	－	ha	省略	
1440	利用者	○○　○○	米、麦、大豆	2.26 ha	－	ha	米、麦、大豆	2.26 ha	－	ha	省略	
1441	利用者	○○　○○	米、麦、大豆	1.09 ha	－	ha	米、麦、大豆	1.09 ha	－	ha	省略	
1442	利用者	○○　○○	米	0.27 ha	－	ha	米	0.27 ha	－	ha	省略	
1443	認農	○○　○○○	米、麦、大豆	22.46 ha	－	ha	米、麦、大豆	22.46 ha	－	ha	省略	
1444	認農	○○　○○	米、麦、大豆	10.02 ha	－	ha	米、麦、大豆	10.02 ha	－	ha	省略	
1445	認農	○○　○○	米、花き(施設)	0.37 ha	－	ha	米、花き(施設)	0.37 ha	－	ha	省略	
1446	認農	○○　○○	米、麦、大豆、なす(施設)	11.40 ha	－	ha	米、麦、大豆、なす(施設)	11.40 ha	－	ha	省略	
1447	利用者	○○○　○○	米	0.35 ha	－	ha	米	0.35 ha	－	ha	省略	
1448	利用者	○○　○○	米	0.37 ha	－	ha	米	0.37 ha	－	ha	省略	
1449	利用者	○○　○○	米	0.33 ha	－	ha	米	0.33 ha	－	ha	省略	
1450	利用者	○○　○○	米	0.27 ha	－	ha	米	0.27 ha	－	ha	省略	
1451	認農	○○　○○○	米	0.81 ha	－	ha	米	0.81 ha	－	ha	省略	
1452	利用者	○○　○○○	米	0.65 ha	－	ha	米	0.65 ha	－	ha	省略	江頭営農生産組合
1453	利用者	○　○○	米、大豆、きゅうり(施設)	0.77 ha	－	ha	米、大豆、きゅうり(施設)	0.77 ha	－	ha	省略	
1454	利用者	○○　○○	米	0.15 ha	－	ha	米	0.15 ha	－	ha	省略	
1455	認新	㈱○○○○○	米、大豆	8.76 ha	－	ha	米、大豆	8.76 ha	－	ha	省略	
1456	認農	㈲○○○○	米、麦、大豆	25.84 ha	－	ha	米、麦、大豆	25.84 ha	－	ha	省略	
1457	利用者	○○　○○	米、麦、大豆	1.94 ha	－	ha	米、麦、大豆	1.94 ha	－	ha	省略	
1458	利用者	○○　○○○	米、麦、大豆	2.92 ha	－	ha	米、麦、大豆	2.92 ha	－	ha	省略	兵庫北部第一営農組合
1459	認農	○○　○○	米、麦、大豆	8.48 ha	－	ha	米、麦、大豆	8.48 ha	－	ha	省略	
1460	認農	○○　○○	米、麦、大豆	6.05 ha	－	ha	米、麦、大豆	6.05 ha	－	ha	省略	
1461	利用者	○○　○○	米、麦、大豆	1.80 ha	－	ha	米、麦、大豆	1.80 ha	－	ha	省略	兵庫北部第一営農組合
1462	利用者	○　○○○	米	0.23 ha	－	ha	米	0.23 ha	－	ha	省略	
1463	利用者	○○　○○	米、麦、大豆	2.41 ha	－	ha	米、麦、大豆	2.41 ha	－	ha	省略	兵庫北部第一営農組合
1464	利用者	○○　○○	米、麦、大豆	1.10 ha	－	ha	米、麦、大豆	1.10 ha	－	ha	省略	
1465	利用者	○○　○○	米、麦、大豆	0.75 ha	－	ha	米、麦、大豆	0.75 ha	－	ha	省略	兵庫北部第一営農組合
1466	認農	○○　○○	米、麦、大豆、露地野菜	4.08 ha	－	ha	米、麦、大豆、露地野菜	4.08 ha	－	ha	省略	
1467	利用者	○○　○○	米	0.42 ha	－	ha	米	0.42 ha	－	ha	省略	
1468	認農	○○　○○	米、麦、大豆	12.29 ha	－	ha	米、麦、大豆	12.29 ha	－	ha	省略	兵庫北部第一営農組合
1469	利用者	○○　○○	米	2.30 ha	－	ha	米	2.30 ha	－	ha	省略	兵庫北部第一営農組合
1470	利用者	○○　○	アスパラ(施設)	0.50 ha	－	ha	アスパラ(施設)	0.50 ha	－	ha	省略	
1471	認農	○○　○	米	1.73 ha	－	ha	米	1.73 ha	－	ha	省略	兵庫北部第一営農組合
1472	利用者	○○　○	トマト(施設)	0.56 ha	－	ha	トマト(施設)	0.56 ha	－	ha	省略	
1473	認農	○○　○○	米、麦、大豆	5.71 ha	－	ha	米、麦、大豆	5.71 ha	－	ha	省略	
1474	利用者	○○　○	米、麦、大豆	0.99 ha	－	ha	米、麦、大豆	0.99 ha	－	ha	省略	

	属性	農業を担う者（氏名・名称）	現状			10年後（目標年度：令和 15 年度）				
			経営作目等	経営面積	作業受託面積	経営作目等	経営面積	作業受託面積	目標地図上の表示	備考
1475	利用者	○○　○○	米	0.30 ha	－ ha	米	0.30 ha	－ ha	省略	
1476	利用者	○○　○○	米	0.12 ha	－ ha	米	0.12 ha	－ ha	省略	
1477	利用者	○○　○○	米	0.21 ha	－ ha	米	0.21 ha	－ ha	省略	
1478	利用者	○　○	米	0.65 ha	－ ha	米	0.65 ha	－ ha	省略	
1479	利用者	○○　○○	米	0.44 ha	－ ha	米	0.44 ha	－ ha	省略	
1480	利用者	○○　○	米	0.62 ha	－ ha	米	0.62 ha	－ ha	省略	
1481	認農	○○　○○○	米、麦、大豆	9.91 ha	－ ha	米、麦、大豆	9.91 ha	－ ha	省略	
1482	利用者	○○　○○	米、麦、大豆	1.13 ha	－ ha	米、麦、大豆	1.13 ha	－ ha	省略	
1483	利用者	○○　○○	米、麦、大豆	1.62 ha	－ ha	米、麦、大豆	1.62 ha	－ ha	省略	
1484	利用者	○○　○○	米、麦、大豆	2.29 ha	－ ha	米、麦、大豆	2.29 ha	－ ha	省略	
1485	認農	○○　○○	米、麦、大豆	5.53 ha	－ ha	米、麦、大豆	5.53 ha	－ ha	省略	
1486	利用者	○○　○○	米	0.14 ha	－ ha	米	0.14 ha	－ ha	省略	
1487	利用者	○○　○○	米	0.34 ha	－ ha	米	0.34 ha	－ ha	省略	
1488	利用者	○○　○○	米	0.11 ha	－ ha	米	0.11 ha	－ ha	省略	
1489	利用者	○○　○○	米	0.27 ha	－ ha	米	0.27 ha	－ ha	省略	
1490	認農	○　○○	花き（施設）	0.53 ha	－ ha	花き（施設）	0.53 ha	－ ha	省略	
1491	利用者	○○　○○	米	0.23 ha	－ ha	米	0.23 ha	－ ha	省略	
1492	認農	○○　○○	米、麦、大豆	5.77 ha	－ ha	米、麦、大豆	5.77 ha	－ ha	省略	
1493	利用者	○○　○○	米	0.14 ha	－ ha	米	0.14 ha	－ ha	省略	
1494	認農	㈲○○○	米、麦、大豆	17.26 ha	－ ha	米、麦、大豆	17.26 ha	－ ha	省略	
1495	利用者	○○　○○	米	0.74 ha	－ ha	米	0.74 ha	－ ha	省略	
1496	利用者	㈱○○○	イチゴ（施設）	0.35 ha	－ ha	イチゴ（施設）	0.35 ha	－ ha	省略	
1497	認農	○○○○○○○○○㈱	米、麦、大豆	9.64 ha	－ ha	米、麦、大豆	9.64 ha	－ ha	省略	
1498	利用者	○○　○○○	米	0.60 ha	－ ha	米	0.60 ha	－ ha	省略	
1499	利用者	○○　○○	米	0.31 ha	－ ha	米	0.31 ha	－ ha	省略	
1500	利用者	○○　○	米	0.13 ha	－ ha	米	0.13 ha	－ ha	省略	
1501	利用者	○○　○○	米	0.30 ha	－ ha	米	0.30 ha	－ ha	省略	
1502	利用者	○○　○○	米	0.19 ha	－ ha	米	0.19 ha	－ ha	省略	
1503	利用者	○○　○○	米、麦、大豆	1.23 ha	－ ha	米、麦、大豆	1.23 ha	－ ha	省略	
1504	利用者	㈲○○○○	米	2.04 ha	－ ha	米	2.04 ha	－ ha	省略	
1505	利用者	○○　○○	米	0.39 ha	－ ha	米	0.39 ha	－ ha	省略	
1506	利用者	○○　○	米	0.22 ha	－ ha	米	0.22 ha	－ ha	省略	
1507	利用者	㈲○○○○○○○○○	野菜	0.11 ha	－ ha	野菜	0.11 ha	－ ha	省略	
1508	利用者	（農）○○○○○	米、麦、大豆	1.49 ha	－ ha	米、麦、大豆	1.49 ha	－ ha	省略	
1509	利用者	（農）○○○○	米、麦、大豆	0.56 ha	－ ha	米、麦、大豆	0.56 ha	－ ha	省略	
1510	利用者	（農）○○○○	米、麦、大豆	5.48 ha	－ ha	米、麦、大豆	5.48 ha	－ ha	省略	
1511	利用者	（農）○○○○○	米、麦、大豆	2.28 ha	－ ha	米、麦、大豆	2.28 ha	－ ha	省略	
1512	利用者	○○　○○	野菜	0.35 ha	－ ha	野菜	0.35 ha	－ ha	省略	
1513	利用者	○○　○○	米	0.50 ha	－ ha	米	0.50 ha	－ ha	省略	
1514	利用者	（農）○○○○	米、麦、大豆	0.69 ha	－ ha	米、麦、大豆	0.69 ha	－ ha	省略	
1515	利用者	㈱○○　○○	米、麦、大豆	1.77 ha	－ ha	米、麦、大豆	1.77 ha	－ ha	省略	
1516	認農	○○　○○	米、麦、大豆	0.23 ha	－ ha	米、麦、大豆	0.23 ha	－ ha	省略	
1517	利用者	○○　○○	米、麦、大豆	0.57 ha	－ ha	米、麦、大豆	0.57 ha	－ ha	省略	
1518	利用者	○○　○○	米	0.35 ha	－ ha	米	0.35 ha	－ ha	省略	
1519	認農	（農）○○○○○	米、麦、大豆	3.87 ha	－ ha	米、麦、大豆	3.87 ha	－ ha	省略	
1520	利用者	○○　○○	アスパラ（施設）	0.28 ha	－ ha	アスパラ（施設）	0.28 ha	－ ha	省略	
1521	認農	（農）○○○○	米、麦、大豆	2.42 ha	－ ha	米、麦、大豆	2.42 ha	－ ha	省略	
1522	利用者	○○　○○	米、麦、大豆	0.74 ha	－ ha	米、麦、大豆	0.74 ha	－ ha	省略	
1523	利用者	○○　○○○	米、麦、大豆	1.58 ha	－ ha	米、麦、大豆	1.58 ha	－ ha	省略	
1524	利用者	○○　○○	米	0.23 ha	－ ha	米	0.23 ha	－ ha	省略	
1525	利用者	○○　○○	米、麦、大豆	0.11 ha	－ ha	米、麦、大豆	0.11 ha	－ ha	省略	
1526	認新	○　○○	きゅうり（施設）	1.12 ha	－ ha	きゅうり（施設）	1.12 ha	－ ha	省略	
1527	利用者	○○　○○	米	0.15 ha	－ ha	米	0.15 ha	－ ha	省略	
1528	利用者	○○　○○	米	0.40 ha	－ ha	米	0.40 ha	－ ha	省略	
1529	利用者	○○　○	米	0.18 ha	－ ha	米	0.18 ha	－ ha	省略	
1530	利用者	○○　○○	米	0.10 ha	－ ha	米	0.10 ha	－ ha	省略	
1531	利用者	○○　○○○	米	0.25 ha	－ ha	米	0.25 ha	－ ha	省略	
1532	利用者	○○　○○	米、麦、大豆	1.16 ha	－ ha	米、麦、大豆	1.16 ha	－ ha	省略	
1533	利用者	○○　○○	米	0.20 ha	－ ha	米	0.20 ha	－ ha	省略	
1534	利用者	○○　○	米	0.49 ha	－ ha	米	0.49 ha	－ ha	省略	
1535	利用者	○○　○○	米	0.20 ha	－ ha	米	0.20 ha	－ ha	省略	
1536	利用者	○○　○○	米	0.20 ha	－ ha	米	0.20 ha	－ ha	省略	
1537	利用者	○○○　○○	米	0.81 ha	－ ha	米	0.81 ha	－ ha	省略	
1538	利用者	○○　○○	米	0.12 ha	－ ha	米	0.12 ha	－ ha	省略	
1539	利用者	○○　○○	米	0.52 ha	－ ha	米	0.52 ha	－ ha	省略	
1540	利用者	○○　○	米	0.16 ha	－ ha	米	0.16 ha	－ ha	省略	
1541	利用者	○○　○○	米	0.34 ha	－ ha	米	0.34 ha	－ ha	省略	
1542	利用者	○○　○○	米、麦、大豆	1.02 ha	－ ha	米、麦、大豆	1.02 ha	－ ha	省略	
1543	利用者	○○　○○	米	0.63 ha	－ ha	米	0.63 ha	－ ha	省略	
1544	利用者	○○　○	米	0.52 ha	－ ha	米	0.52 ha	－ ha	省略	
1545	利用者	○○　○○	米	0.34 ha	－ ha	米	0.34 ha	－ ha	省略	
1546	利用者	○○　○○	米	0.74 ha	－ ha	米	0.74 ha	－ ha	省略	
1547	認農	○○　○○	みかん	0.52 ha	－ ha	みかん	0.52 ha	－ ha	省略	
1548	利用者	○○　○○○	米	0.17 ha	－ ha	米	0.17 ha	－ ha	省略	
1549	利用者	○○　○○	米	0.10 ha	－ ha	米	0.10 ha	－ ha	省略	
1550	認農	○○　○○	米、麦、大豆	3.77 ha	－ ha	米、麦、大豆	3.77 ha	－ ha	省略	
1551	認農	○○○　○○	米、麦、大豆	1.03 ha	－ ha	米、麦、大豆	1.03 ha	－ ha	省略	
1552	利用者	○○　○○	米	0.15 ha	－ ha	米	0.15 ha	－ ha	省略	
1553	認農	○○　○○	米、麦、大豆	1.08 ha	－ ha	米、麦、大豆	1.08 ha	－ ha	省略	
1554	利用者	○○　○○	野菜	0.15 ha	－ ha	野菜	0.15 ha	－ ha	省略	
1555	認農	○○㈱	米	0.55 ha	－ ha	米	0.55 ha	－ ha	省略	
1556	利用者	○○　○	米	0.42 ha	－ ha	米	0.42 ha	－ ha	省略	

	属性	農業を担う者（氏名・名称）	現状				10年後（目標年度：令和 15 年度）					
			経営作目等	経営面積		作業受託面積	経営作目等	経営面積		作業受託面積	目標地図上の表示	備考
1557	利用者	○○　○○	米、麦、大豆	1.56	ha	－ ha	米、麦、大豆	1.56	ha	－ ha	省略	
1558	利用者	○○　○○	米	0.62	ha	－ ha	米	0.62	ha	－ ha	省略	
1559	利用者	○○　○○	米	0.72	ha	－ ha	米	0.72	ha	－ ha	省略	
1560	認農	○○　○○	米	0.22	ha	－ ha	米	0.22	ha	－ ha	省略	
1561	利用者	○○　○○	米	0.21	ha	－ ha	米	0.21	ha	－ ha	省略	
1562	認農	○○　○○	米	0.17	ha	－ ha	米	0.17	ha	－ ha	省略	
1563	認農	○○　○○○	米、麦、大豆	0.11	ha	－ ha	米、麦、大豆	0.11	ha	－ ha	省略	
1564	認農	㈲○○○○	米、麦、大豆	2.79	ha	－ ha	米、麦、大豆	2.79	ha	－ ha	省略	
1565	認農	○○　○○	米、麦、大豆	0.71	ha	－ ha	米、麦、大豆	0.71	ha	－ ha	省略	
1566	認農	○○　○○	米	0.59	ha	－ ha	米	0.59	ha	－ ha	省略	
1567	認農	○○　○○	米、麦、大豆	0.98	ha	－ ha	米、麦、大豆	0.98	ha	－ ha	省略	
1568	認農	○○　○○	米、麦、大豆	1.36	ha	－ ha	米、麦、大豆	1.36	ha	－ ha	省略	
1569	認農	○○　○○	米	0.22	ha	－ ha	米	0.22	ha	－ ha	省略	
1570	認農	○○　○○	米	0.25	ha	－ ha	米	0.25	ha	－ ha	省略	
1571	認農	○○○○・○○○○	米	0.50	ha	－ ha	米	0.50	ha	－ ha	省略	
1572	認農	○○　○○	米、麦、大豆	0.20	ha	－ ha	米、麦、大豆	0.20	ha	－ ha	省略	
1573	認農	○○○○・○○○○	米、麦、大豆	0.03	ha	－ ha	米、麦、大豆	0.03	ha	－ ha	省略	
1574	認農	○○　○・○○○○○	米、麦、大豆	2.01	ha	－ ha	米、麦、大豆	2.01	ha	－ ha	省略	
1575	利用者	○　○○	米、麦、大豆	0.85	ha	－ ha	米、麦、大豆	0.85	ha	－ ha	省略	
1576	利用者	○○　○○	米	0.85	ha	－ ha	米	0.85	ha	－ ha	省略	
1577	利用者	○○　○○	米	0.11	ha	－ ha	米	0.11	ha	－ ha	省略	
1578	利用者	○○　○○	米	0.36	ha	－ ha	米	0.36	ha	－ ha	省略	
1579	利用者	○○　○○	米	0.56	ha	－ ha	米	0.56	ha	－ ha	省略	
1580	認農	○○　○○	米	0.42	ha	－ ha	米	0.42	ha	－ ha	省略	
1581	利用者	○○　○○	米	0.13	ha	－ ha	米	0.13	ha	－ ha	省略	
1582	利用者	○○　○○	米	0.64	ha	－ ha	米	0.64	ha	－ ha	省略	
1583	利用者	○　○○	米	0.46	ha	－ ha	米	0.46	ha	－ ha	省略	
1584	利用者	○○　○○	米	0.40	ha	－ ha	米	0.40	ha	－ ha	省略	
1585	認農	○○　○○	米、麦、大豆	0.24	ha	－ ha	米、麦、大豆	0.24	ha	－ ha	省略	
1586	認農	○○○○・○○○○	米、麦、大豆	2.00	ha	－ ha	米、麦、大豆	2.00	ha	－ ha	省略	
1587	利用者	○○　○○	米	0.56	ha	－ ha	米	0.56	ha	－ ha	省略	
1588	認農	○○　○・○○○○○	米	1.02	ha	－ ha	米	1.02	ha	－ ha	省略	
1589	利用者	○○　○○	米	0.22	ha	－ ha	米	0.22	ha	－ ha	省略	
1590	認農	○○　○○	米	0.25	ha	－ ha	米	0.25	ha	－ ha	省略	
1591	認農	○○　○○	米	0.99	ha	－ ha	米	0.99	ha	－ ha	省略	
1592	利用者	○○　○○	米、麦、大豆	1.40	ha	－ ha	米、麦、大豆	1.40	ha	－ ha	省略	
1593	認農	○○　○○	米、麦、大豆	0.77	ha	－ ha	米、麦、大豆	0.77	ha	－ ha	省略	
1594	認農	○○　○○	米、麦、大豆	0.99	ha	－ ha	米、麦、大豆	0.99	ha	－ ha	省略	
1595	認農	○○　○○	米	0.33	ha	－ ha	米	0.33	ha	－ ha	省略	
1596	利用者	○○　○○	米、麦、大豆	0.97	ha	－ ha	米、麦、大豆	0.97	ha	－ ha	省略	
1597	認農	○○○○・○○○○	米、麦、大豆	0.80	ha	－ ha	米、麦、大豆	0.80	ha	－ ha	省略	
1598	認農	○○　○○	米、麦、大豆	2.19	ha	－ ha	米、麦、大豆	2.19	ha	－ ha	省略	
1599	認農	○○○　○○	米、麦、大豆	4.49	ha	－ ha	米、麦、大豆	4.49	ha	－ ha	省略	
1600	利用者	○○　○○	米	0.31	ha	－ ha	米	0.31	ha	－ ha	省略	
1601	認農	○○○○・○○○○	米、麦、大豆	1.10	ha	－ ha	米、麦、大豆	1.10	ha	－ ha	省略	
1602	認農	○○　○○	米、麦、大豆	0.04	ha	－ ha	米、麦、大豆	0.04	ha	－ ha	省略	
1603	利用者	○○　○	米	0.40	ha	－ ha	米	0.40	ha	－ ha	省略	
1604	認農	○○　○○	米、麦、大豆	10.55	ha	－ ha	米、麦、大豆	10.55	ha	－ ha	省略	
1605	利用者	○○　○○	米	0.67	ha	－ ha	米	0.67	ha	－ ha	省略	
1606	利用者	○○　○○	米	0.31	ha	－ ha	米	0.31	ha	－ ha	省略	
1607	認農	○○　○○	米	0.25	ha	－ ha	米	0.25	ha	－ ha	省略	
1608	認農	○○　○	米、麦、大豆	1.20	ha	－ ha	米、麦、大豆	1.20	ha	－ ha	省略	
1609	認農	○○　○	米	0.20	ha	－ ha	米	0.20	ha	－ ha	省略	
1610	利用者	○○　○○	米、麦、大豆	0.87	ha	－ ha	米、麦、大豆	0.87	ha	－ ha	省略	
1611	利用者	○○　○	米、麦、大豆	0.94	ha	－ ha	米、麦、大豆	0.94	ha	－ ha	省略	
1612	認農	○○　○○	米、麦、大豆	2.07	ha	－ ha	米、麦、大豆	2.07	ha	－ ha	省略	
1613	利用者	○○　○	米	0.36	ha	－ ha	米	0.36	ha	－ ha	省略	
1614	認農	○○　○○	米、麦、大豆	0.84	ha	－ ha	米、麦、大豆	0.84	ha	－ ha	省略	
1615	利用者	○○　○○	米	0.51	ha	－ ha	米	0.51	ha	－ ha	省略	
1616	認農	○○　○○	米、麦、大豆	0.60	ha	－ ha	米、麦、大豆	0.60	ha	－ ha	省略	
1617	認農	○○　○○	米、麦、大豆	1.12	ha	－ ha	米、麦、大豆	1.12	ha	－ ha	省略	
1618	利用者	○○　○○	米	0.45	ha	－ ha	米	0.45	ha	－ ha	省略	
1619	集	北川副東部営農組合	米、麦、大豆	87.85	ha	－ ha	米、麦、大豆	87.85	ha	－ ha		面積は重複計上
1620	集	江上営農組合	米、麦、大豆	30.79	ha	－ ha	米、麦、大豆	30.79	ha	－ ha		面積は重複計上
1621	集	北川副南部営農組合	米、麦、大豆	29.08	ha	－ ha	米、麦、大豆	29.08	ha	－ ha		面積は重複計上
1622	集	本庄西部営農生産組合	米、麦、大豆	31.72	ha	－ ha	米、麦、大豆	31.72	ha	－ ha		面積は重複計上
1623	集	本庄鹿子営農生産組合	米、麦、大豆	26.08	ha	－ ha	米、麦、大豆	26.08	ha	－ ha		面積は重複計上
1624	集	西与賀営農組合	米、麦、大豆	163.77	ha	－ ha	米、麦、大豆	163.77	ha	－ ha		面積は重複計上
1625	集	北島営農組合	米、麦、大豆	38.73	ha	－ ha	米、麦、大豆	38.73	ha	－ ha		面積は重複計上
1626	集	荻野営農生産組合	米、麦、大豆	38.19	ha	－ ha	米、麦、大豆	38.19	ha	－ ha		面積は重複計上
1627	集	嘉瀬西部営農組合	米、麦、大豆	27.69	ha	－ ha	米、麦、大豆	27.69	ha	－ ha		面積は重複計上
1628	集	嘉瀬元町営農組合	米、麦、大豆	21.10	ha	－ ha	米、麦、大豆	21.10	ha	－ ha		面積は重複計上
1629	集	有重営農組合	米、麦、大豆	31.94	ha	－ ha	米、麦、大豆	31.94	ha	－ ha		面積は重複計上
1630	集	嘉瀬町中原営農組合	米、麦、大豆	22.78	ha	－ ha	米、麦、大豆	22.78	ha	－ ha		面積は重複計上
1631	集	十五営農生産組合	米、麦、大豆	21.56	ha	－ ha	米、麦、大豆	21.56	ha	－ ha		面積は重複計上
1632	集	嘉瀬新町営農集団	米、麦、大豆	96.43	ha	－ ha	米、麦、大豆	96.43	ha	－ ha		面積は重複計上
1633	集	鍋島南部営農生産組合	米、麦、大豆	9.57	ha	－ ha	米、麦、大豆	9.57	ha	－ ha		面積は重複計上
1634	集	江頭営農生産組合	米、麦、大豆	35.63	ha	－ ha	米、麦、大豆	35.63	ha	－ ha		面積は重複計上
1635	集	東新庄営農生産組合	米、麦、大豆	8.29	ha	－ ha	米、麦、大豆	8.29	ha	－ ha		面積は重複計上
1636	集	もりにし営農生産組合	米、麦、大豆	45.19	ha	－ ha	米、麦、大豆	45.19	ha	－ ha		面積は重複計上
1637	集	蛎久営農組合	米、麦、大豆	6.31	ha	－ ha	米、麦、大豆	6.31	ha	－ ha		面積は重複計上
1638	集	長瀬・坪ノ上営農組合	米、麦、大豆	4.59	ha	－ ha	米、麦、大豆	4.59	ha	－ ha		面積は重複計上

	属性	農業を担う者（氏名・名称）	現状				10年後（目標年度：令和 15 年度）					
			経営作目等	経営面積		作業受託面積	経営作目等	経営面積		作業受託面積	目標地図上の表示	備考
1639	集	小里集落営農組合	米、麦、大豆	28.37	ha	－ ha	米、麦、大豆	28.37	ha	－ ha		面積は重複計上
1640	集	東高木地区営農組合	米、麦、大豆	27.44	ha	－ ha	米、麦、大豆	27.44	ha	－ ha		面積は重複計上
1641	集	きんりゅう営農組合	米、麦、大豆	111.92	ha	－ ha	米、麦、大豆	111.92	ha	－ ha		面積は重複計上
1642	集	上九郎営農組合	米、麦、大豆	26.14	ha	－ ha	米、麦、大豆	26.14	ha	－ ha		面積は重複計上
1643	集	下九郎営農組合	米、麦、大豆	36.18	ha	－ ha	米、麦、大豆	36.18	ha	－ ha		面積は重複計上
1644	集	下分町分営農生産組合	米、麦、大豆	38.45	ha	－ ha	米、麦、大豆	38.45	ha	－ ha		面積は重複計上
1645	集	西原地区営農生産組合	米、麦、大豆	48.02	ha	－ ha	米、麦、大豆	48.02	ha	－ ha		面積は重複計上
1646	集	榛木営農組合	米、麦、大豆	24.92	ha	－ ha	米、麦、大豆	24.92	ha	－ ha		面積は重複計上
1647	集	上和泉生産集団	米、麦、大豆	42.27	ha	－ ha	米、麦、大豆	42.27	ha	－ ha		面積は重複計上
1648	集	上和泉西部営農生産組合	米、麦、大豆	43.93	ha	－ ha	米、麦、大豆	43.93	ha	－ ha		面積は重複計上
1649	集	白石原営農組合	米、麦、大豆	43.38	ha	－ ha	米、麦、大豆	43.38	ha	－ ha		面積は重複計上
1650	集	下和泉五営農組合	米、麦、大豆	15.45	ha	－ ha	米、麦、大豆	15.45	ha	－ ha		面積は重複計上
1651	集	巨勢北組合	米、麦、大豆	25.33	ha	－ ha	米、麦、大豆	25.33	ha	－ ha		面積は重複計上
1652	集	巨勢東部集落営農生産組合	米、麦、大豆	20.08	ha	－ ha	米、麦、大豆	20.08	ha	－ ha		面積は重複計上
1653	集	東西営農組合	米、麦、大豆	33.16	ha	－ ha	米、麦、大豆	33.16	ha	－ ha		面積は重複計上
1654	集	小松共同機械利用組合	米、麦、大豆	44.49	ha	－ ha	米、麦、大豆	44.49	ha	－ ha		面積は重複計上
1655	集	見島地区営農実践組合	米、麦、大豆	26.95	ha	－ ha	米、麦、大豆	26.95	ha	－ ha		面積は重複計上
1656	集	下分二営農組合	米、麦、大豆	24.99	ha	－ ha	米、麦、大豆	24.99	ha	－ ha		面積は重複計上
1657	集	ほりたて営農組合	米、麦、大豆	26.84	ha	－ ha	米、麦、大豆	26.84	ha	－ ha		面積は重複計上
1658	集	若宮一営農組合	米、麦、大豆	21.41	ha	－ ha	米、麦、大豆	21.41	ha	－ ha		面積は重複計上
1659	集	若宮第二営農組合	米、麦、大豆	35.73	ha	－ ha	米、麦、大豆	35.73	ha	－ ha		面積は重複計上
1660	集	伊賀屋営農組合	米、麦、大豆	51.15	ha	－ ha	米、麦、大豆	51.15	ha	－ ha		面積は重複計上
1661	集	兵庫北部第一営農組合	米、麦、大豆	24.20	ha	－ ha	米、麦、大豆	24.20	ha	－ ha		面積は重複計上
1662	集	東中野営農組合	米、麦、大豆	15.30	ha	－ ha	米、麦、大豆	15.30	ha	－ ha		面積は重複計上
1663	集	渕・営農組合	米、麦、大豆	41.36	ha	－ ha	米、麦、大豆	41.36	ha	－ ha		面積は重複計上
1664	集	東渕営農組合	米、麦、大豆	38.88	ha	－ ha	米、麦、大豆	38.88	ha	－ ha		面積は重複計上
		計		3396.96	ha			3396.96	ha			

北川副地区

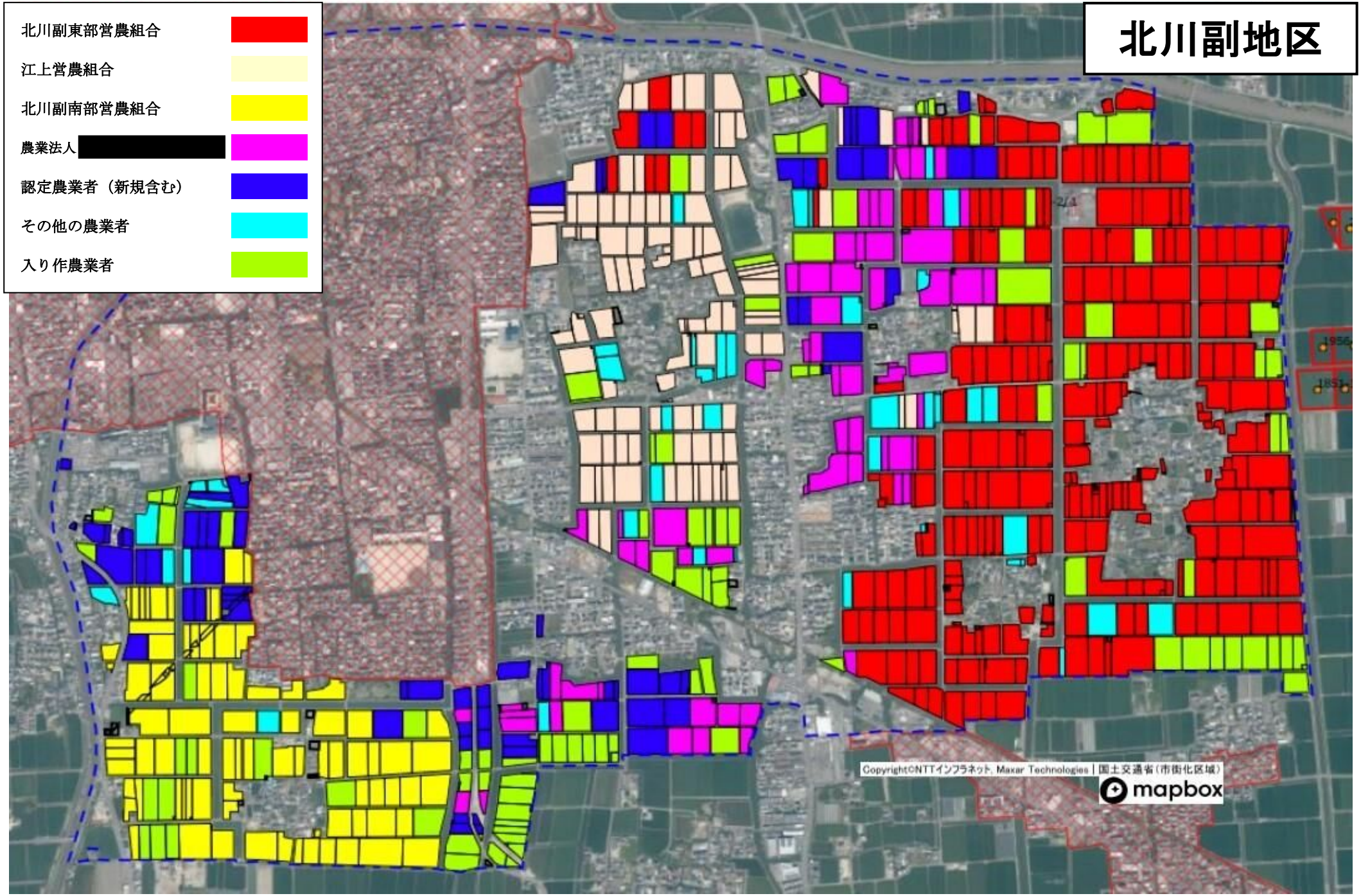
北川副東部営農組合
江上営農組合
北川副南部営農組合
農業法人
認定農業者（新規含む）
その他の農業者
入り作農業者
Copyright©NTTインフラネット, Maxar Technologies | 国土交通省（市街化区域）
mapbox

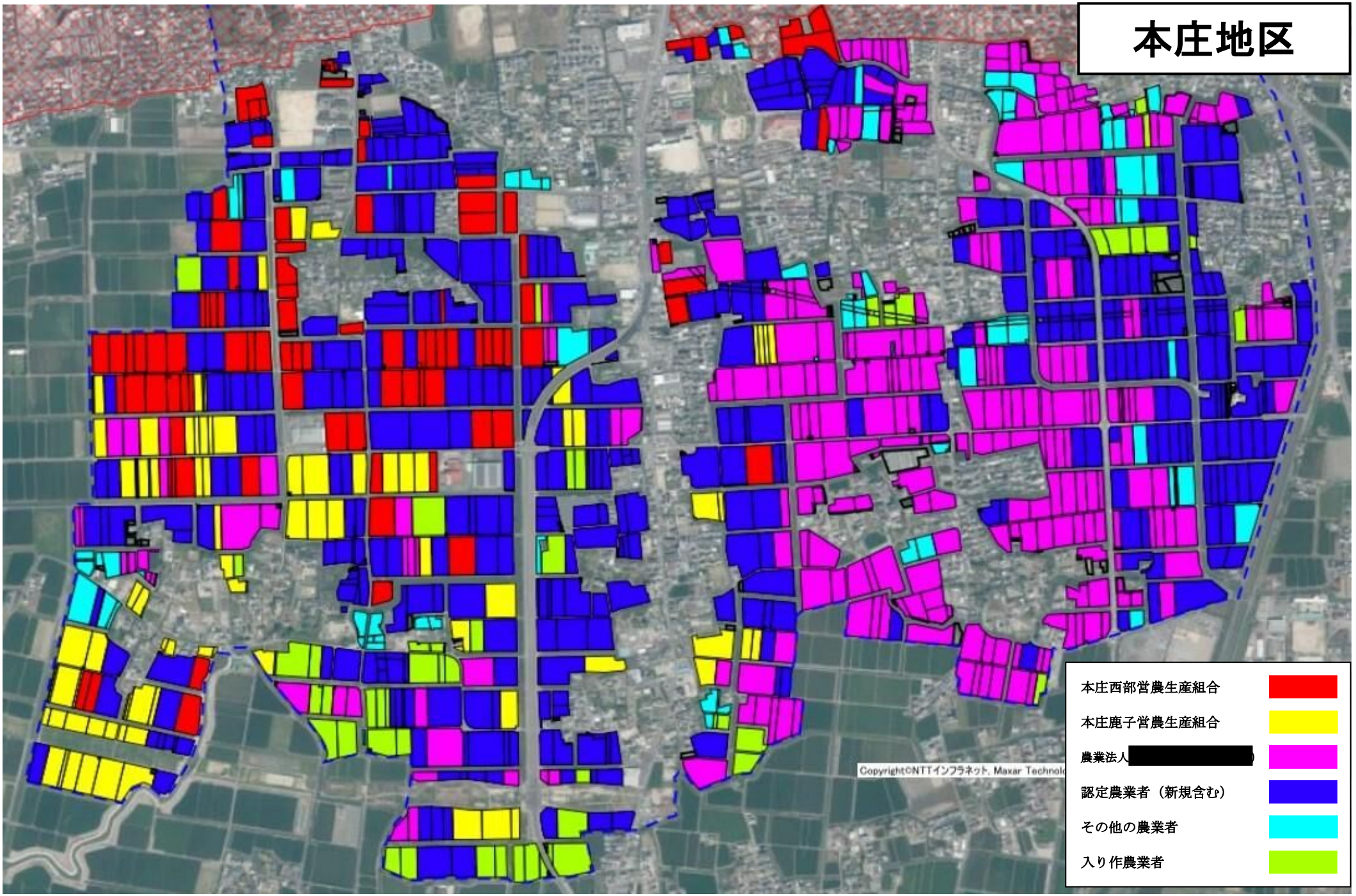
本庄地区
本庄西部営農生産組合
本庄鹿子営農生産組合
農業法人[redacted]
認定農業者（新規含む）
その他の農業者
入り作農業者
Copyright©NTTインフラネット, Maxar Technol

西与賀地区

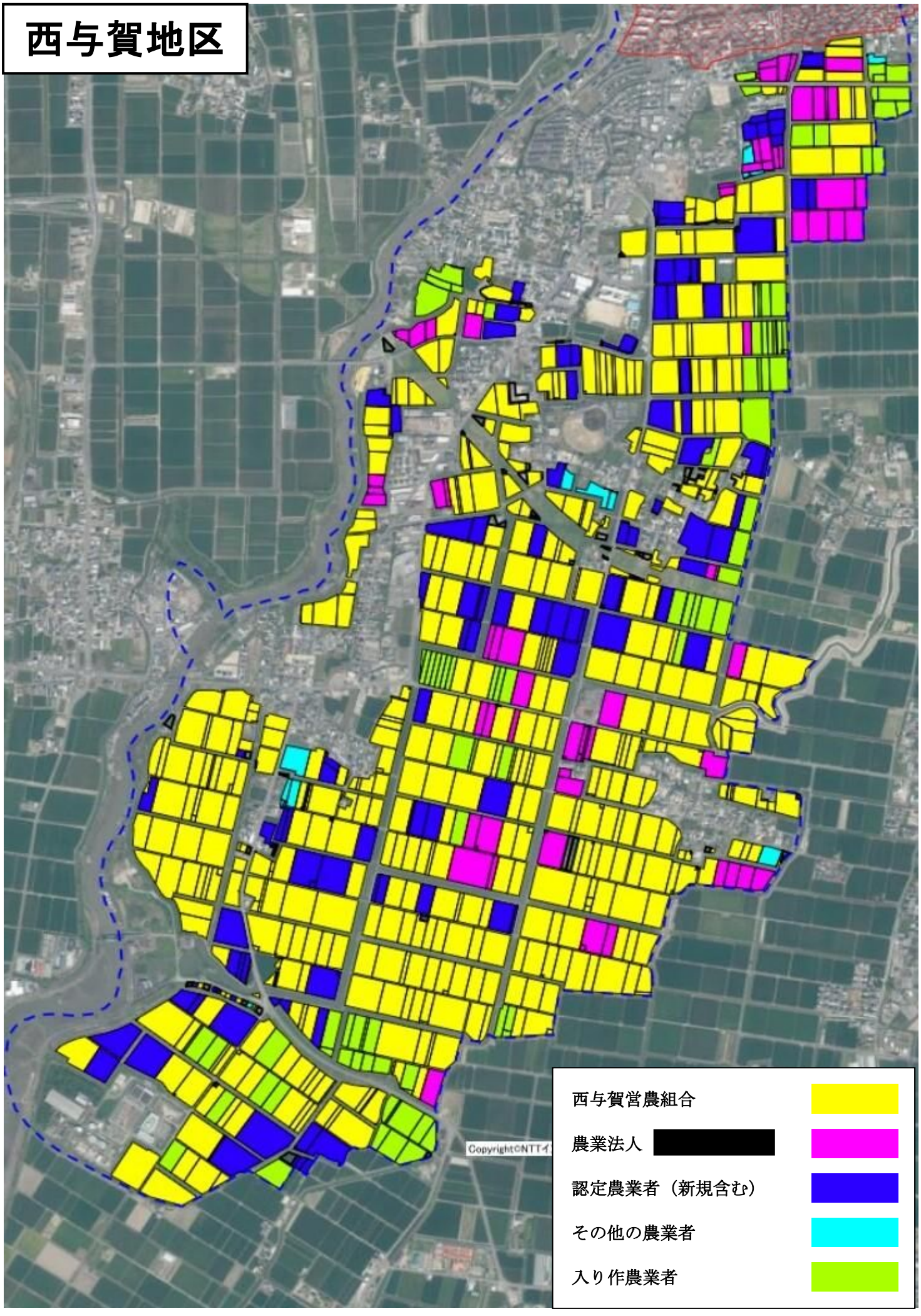

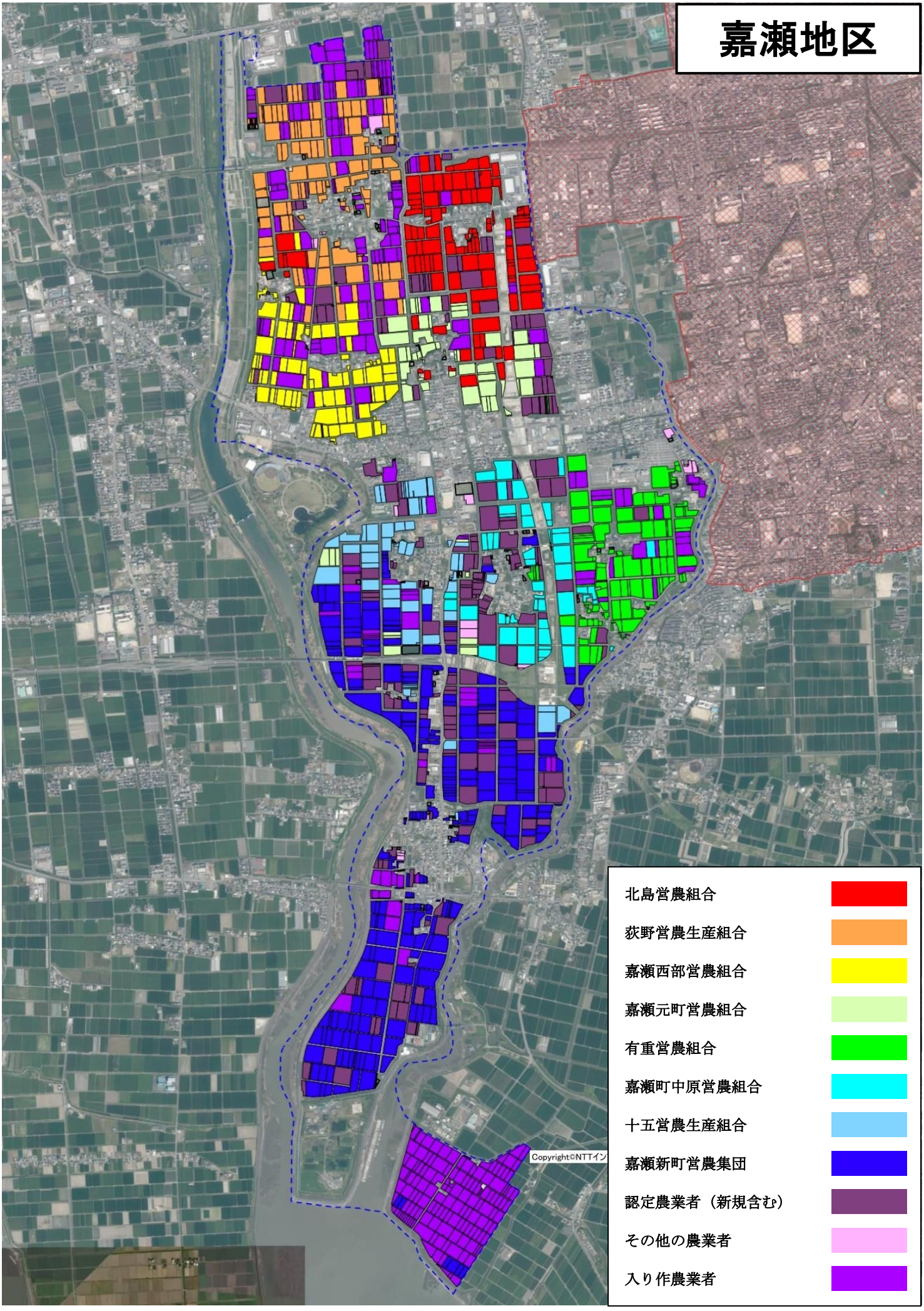
嘉瀬地区
北島営農組合
荻野営農生産組合
嘉瀬西部営農組合
嘉瀬元町営農組合
有重営農組合
嘉瀬町中原営農組合
十五営農生産組合
嘉瀬新町営農集団
認定農業者（新規含む）
その他の農業者
入り作農業者
Copyright©NTTイン

鍋島地区

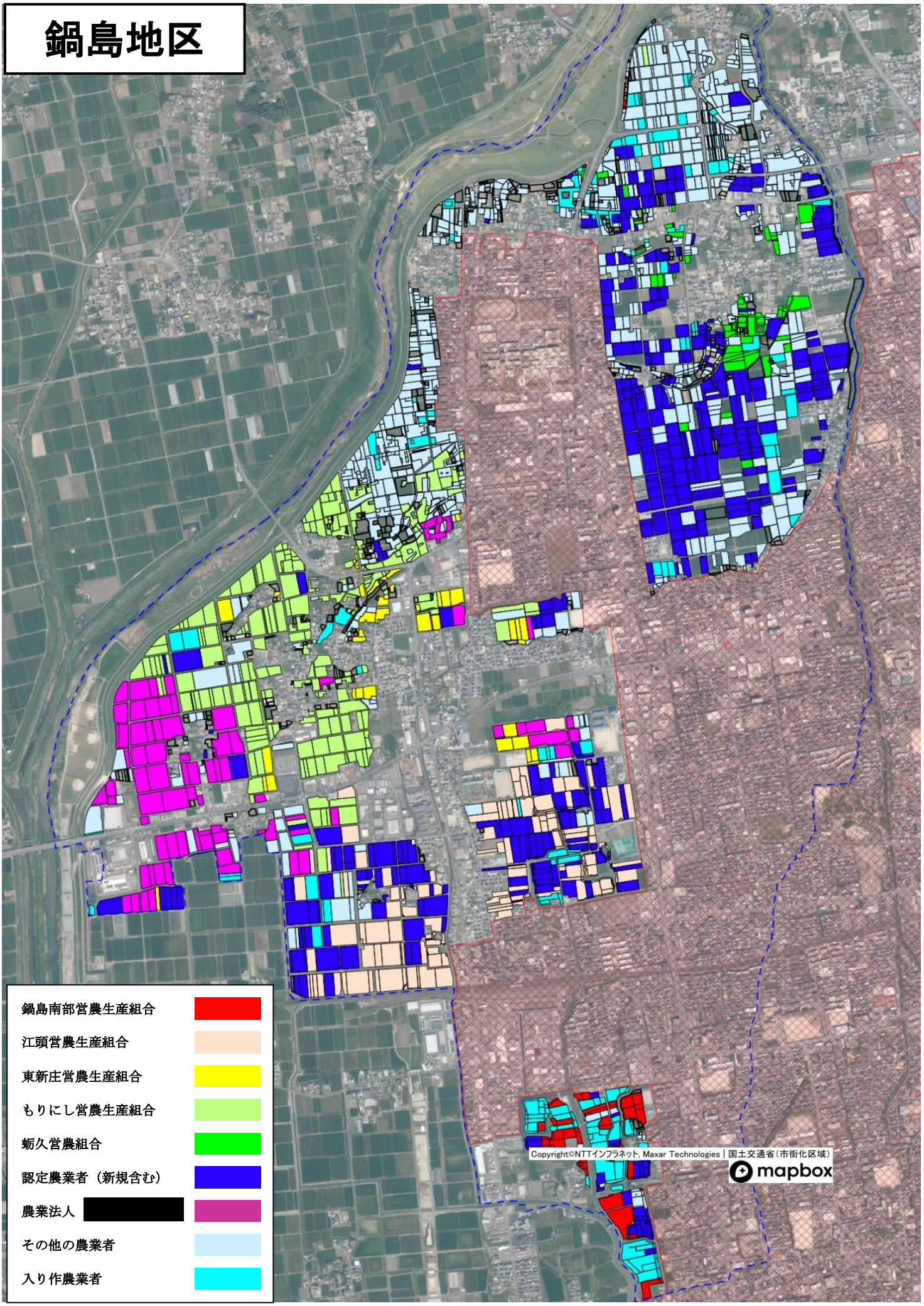
鍋島南部営農生産組合
江頭営農生産組合
東新庄営農生産組合
もりにし営農生産組合
蛎久営農組合
認定農業者（新規含む）
農業法人
その他の農業者
入り作農業者
Copyright©NTTインフラネット, Maxar Technologies | 国土交通省（市街化区域）
mapbox

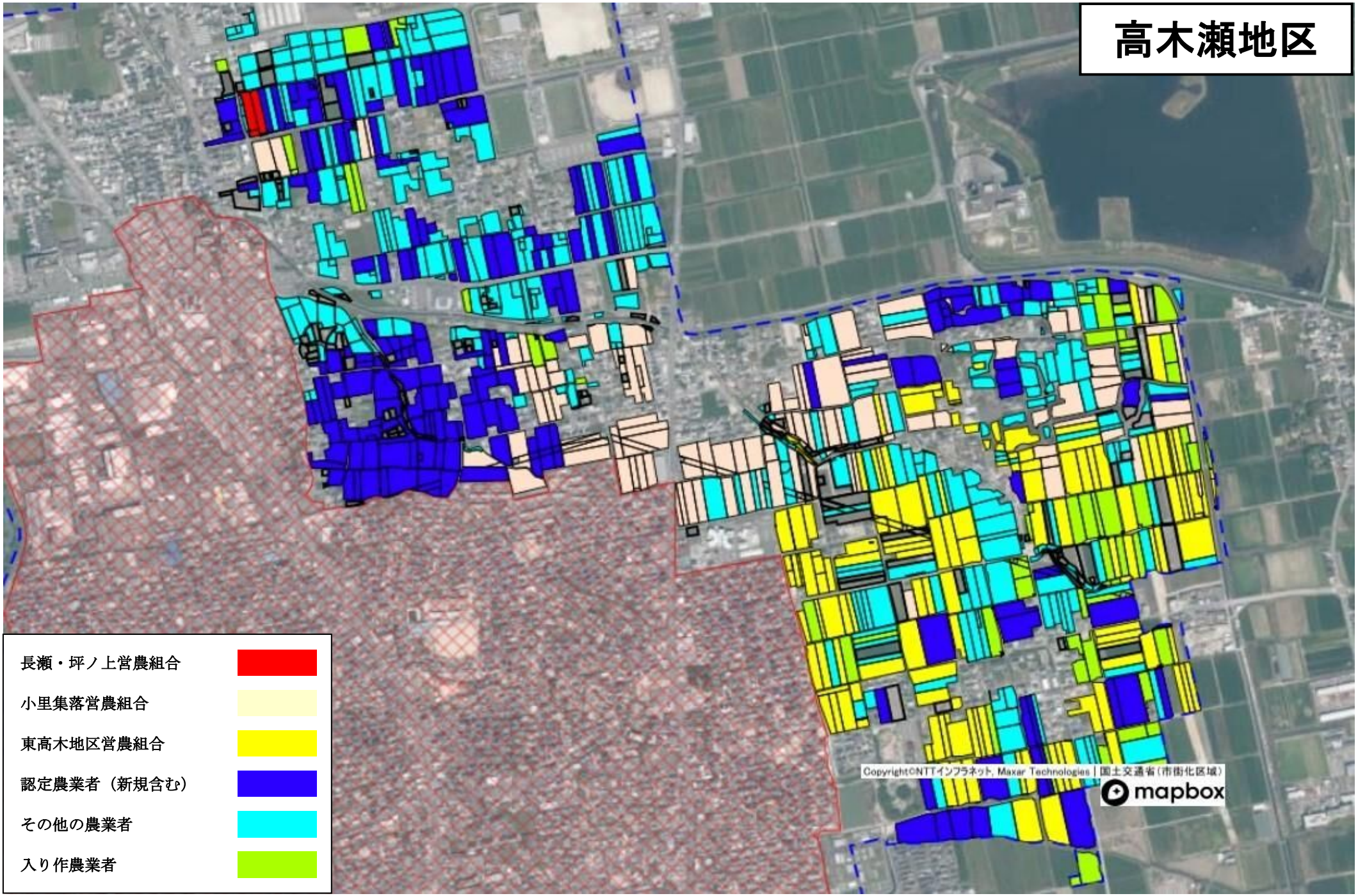
高木瀬地区
長瀬・坪ノ上営農組合
小里集落営農組合
東高木地区営農組合
認定農業者（新規含む）
その他の農業者
入り作農業者
Copyright©NTTインフラネット, Maxar Technologies | 国土交通省（市街化区域）
mapbox

金立地区

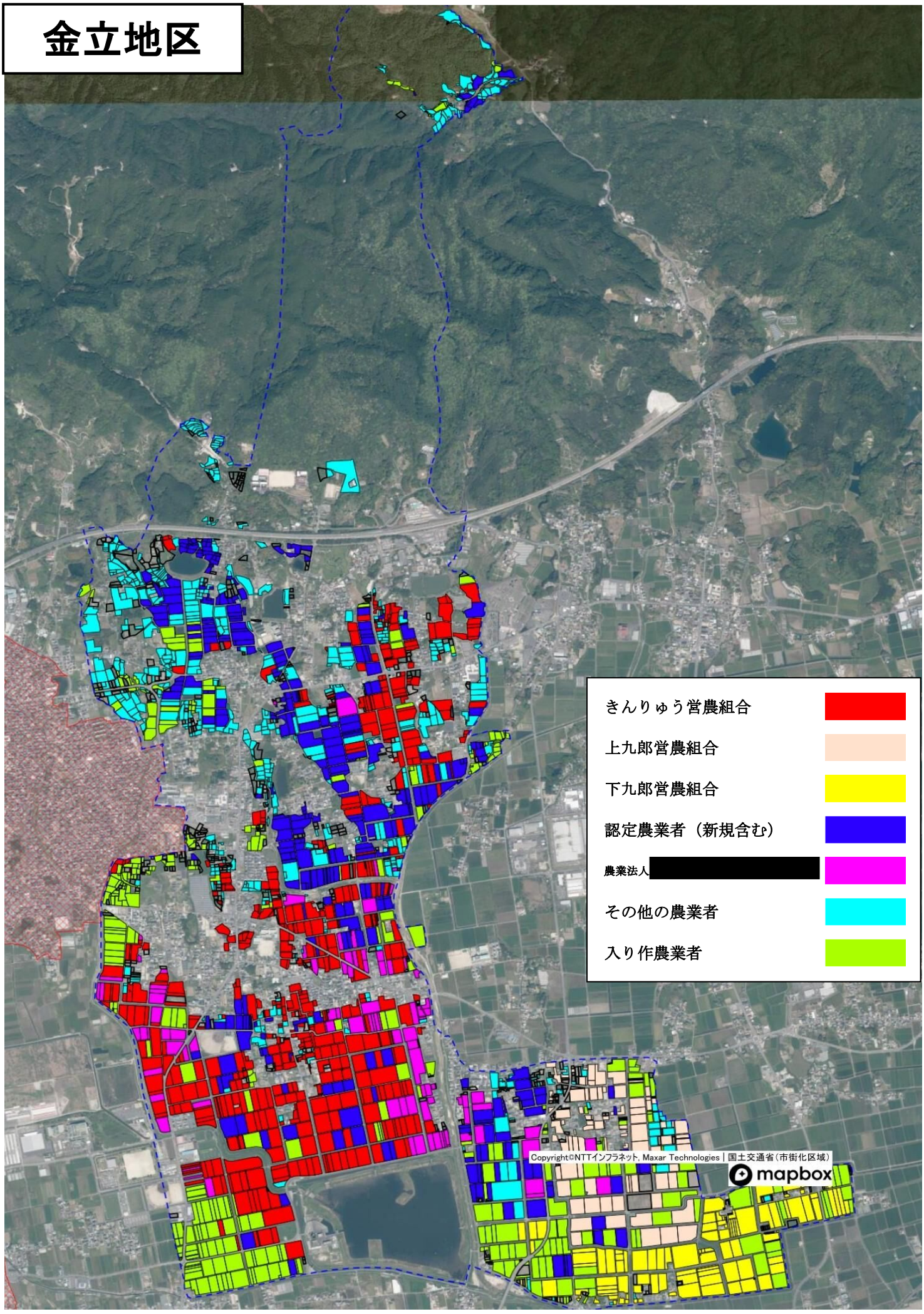
きんりゅう営農組合
上九郎営農組合
下九郎営農組合
認定農業者（新規含む）
農業法人
その他の農業者
入り作農業者
Copyright©NTTインフラネット, Maxar Technologies | 国土交通省（市街化区域）
mapbox

久保泉地区

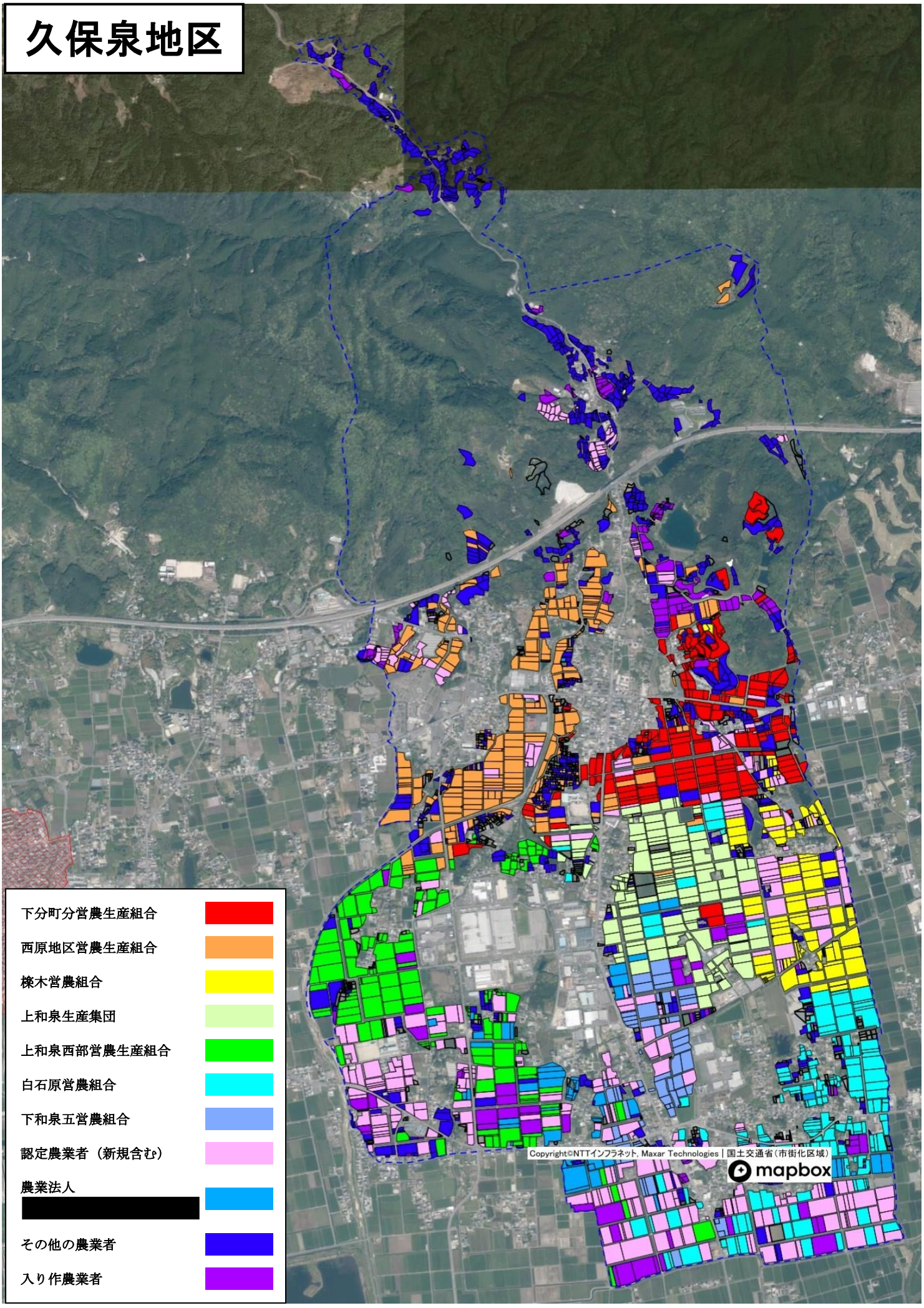
下分町分営農生産組合
西原地区営農生産組合
楪木営農組合
上和泉生産集団
上和泉西部営農生産組合
白石原営農組合
下和泉五営農組合
認定農業者（新規含む）
農業法人
その他の農業者
入り作農業者
Copyright©NTTインフラネット, Maxar Technologies | 国土交通省（市街化区域）
mapbox

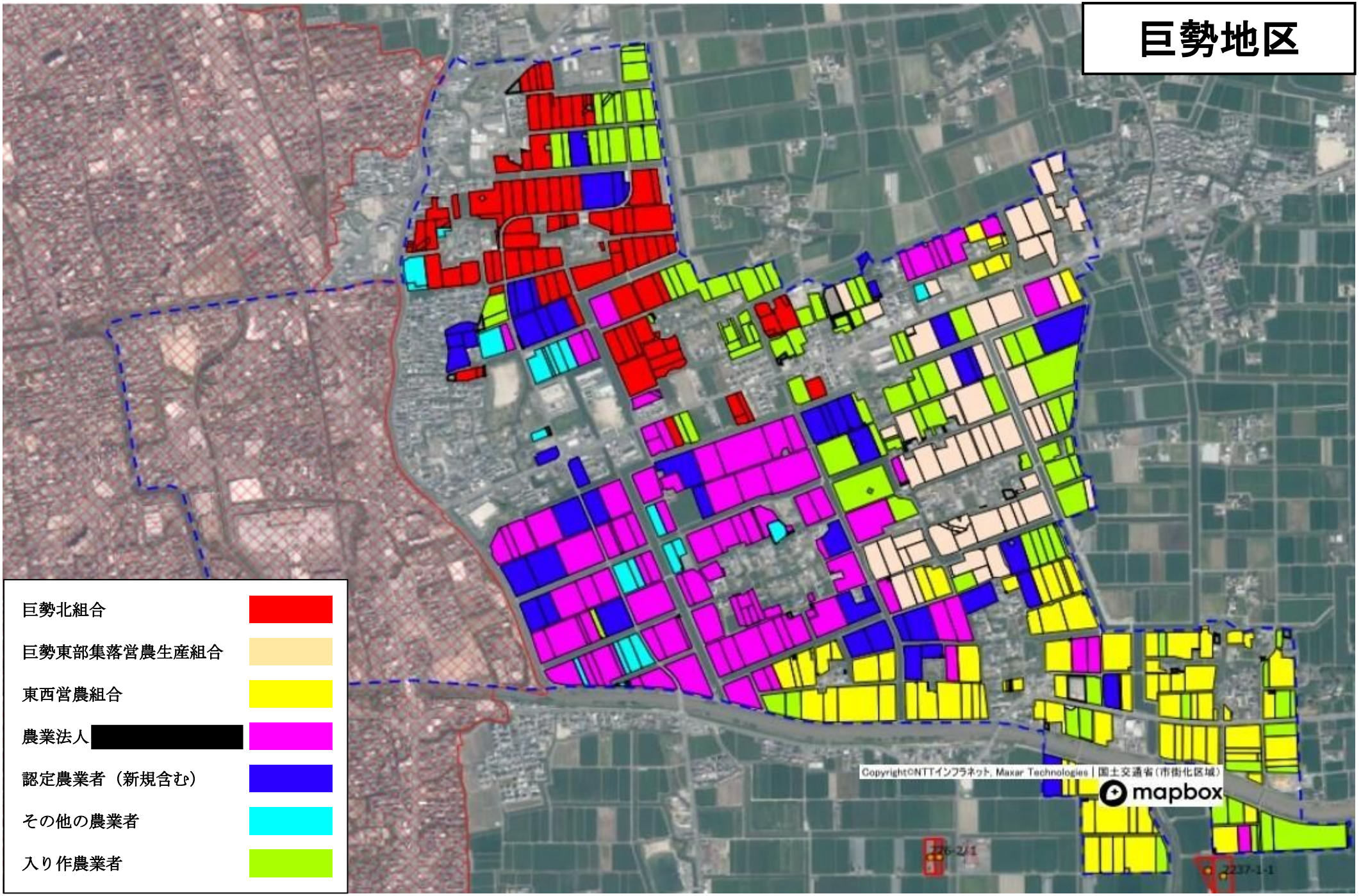
巨勢地区
巨勢北組合
巨勢東部集落営農生産組合
東西営農組合
農業法人
認定農業者（新規含む）
その他の農業者
入り作農業者
Copyright©NTTインフラネット, Maxar Technologies | 国土交通省（市街化区域）
mapbox
226-2/1
2237-1-1

蓮池地区

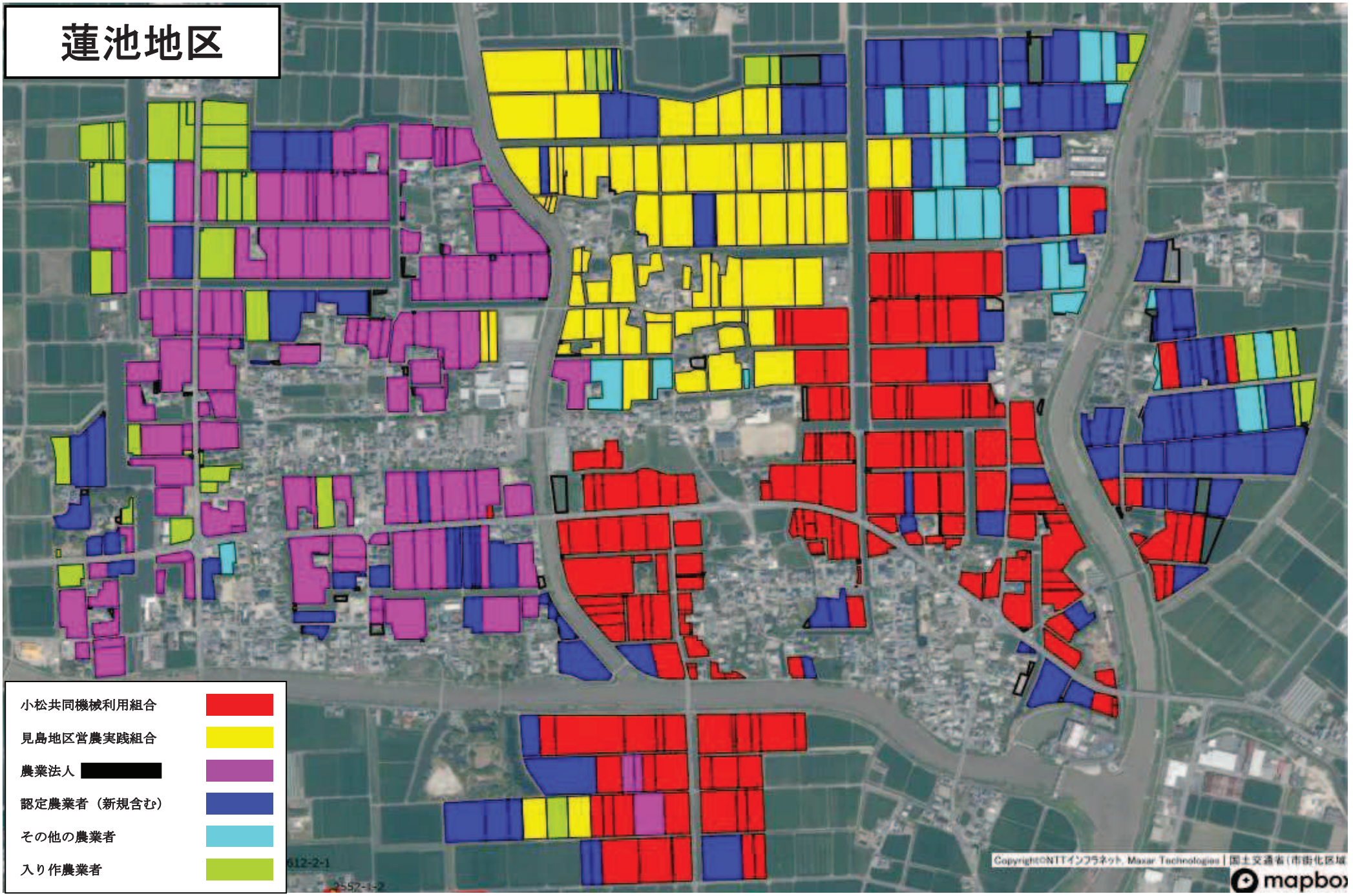
小松共同機械利用組合
見島地区営農実践組合
農業法人
認定農業者（新規含む）
その他の農業者
入り作農業者
612-2-1
2552-1-2
Copyright©NTTインフラネット, Maxar Technologies | 国土交通省（市街化区域
mapbox

兵庫地区

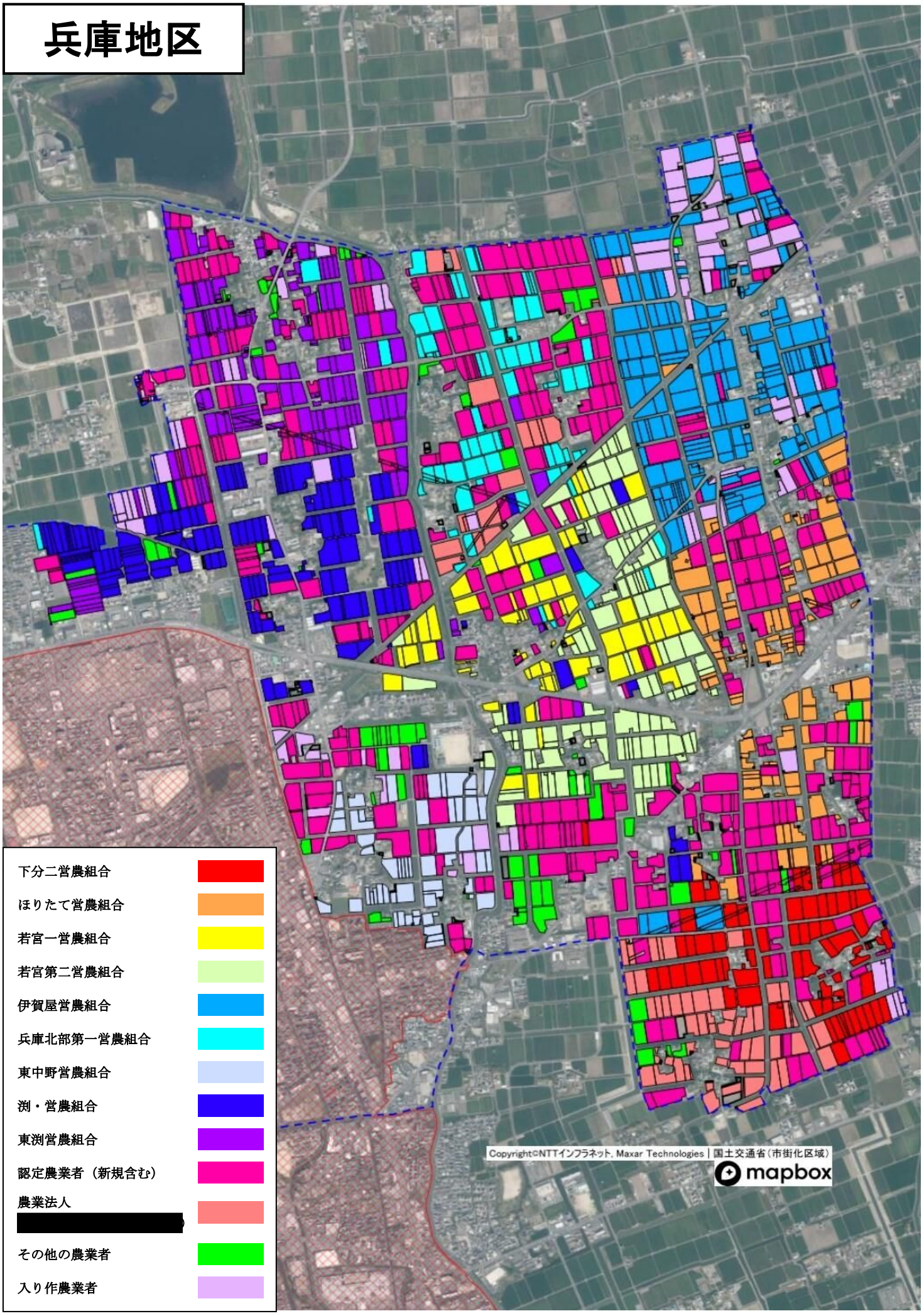
下分二営農組合
ほりたて営農組合
若宮一営農組合
若宮第二営農組合
伊賀屋営農組合
兵庫北部第一営農組合
東中野営農組合
渕・営農組合
東渕営農組合
認定農業者（新規含む）
農業法人
[redacted]
その他の農業者
入り作農業者
Copyright©NTTインフラネット, Maxar Technologies | 国土交通省（市街化区域）
mapbox