

住民基本台帳月報

(第1表) 人口, 世帯数

平成25年 4月分

| 人 口 | | | |
|-----|---------|---------|---------|
| 区分 | 男 | 女 | 計 |
| 日本人 | 110,685 | 124,314 | 234,999 |
| 外国人 | 530 | 739 | 1,269 |
| 計 | 111,215 | 125,053 | 236,268 |

| 世 帯 数 | | | |
|--------|-------|-----|--------|
| 日本人のみ | 外国人のみ | 混合 | 計 |
| 94,183 | 680 | 269 | 95,132 |

人口ピラミッド

平成25. 4. 末現在

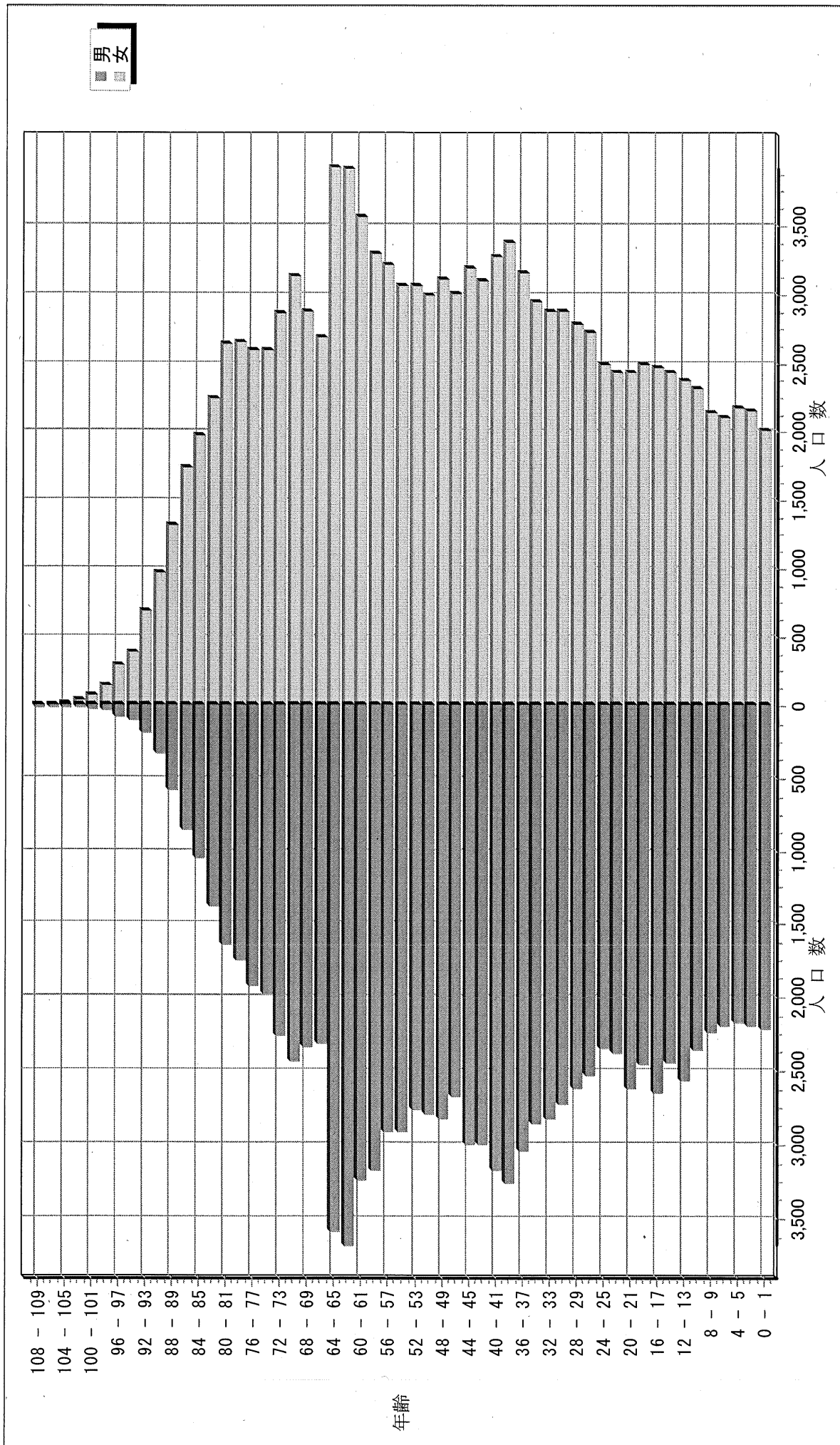

校 区 別 男 女 統 計 表

平成25 . 4 . 末現在 1 ページ

| 校区 (小学校) 名 | 校区コード | 世帯数 | 人 口 | 男 | 女 |
|------------|-------|-------|--------|-------|-------|
| 勸興小学校 | 01 | 3,135 | 6,468 | 2,912 | 3,556 |
| 循誘小学校 | 02 | 4,267 | 8,959 | 4,038 | 4,921 |
| 日新小学校 | 03 | 4,245 | 9,548 | 4,447 | 5,101 |
| 赤松小学校 | 04 | 3,644 | 8,172 | 3,762 | 4,410 |
| 神野小学校 | 05 | 5,325 | 11,605 | 5,429 | 6,176 |
| 西与賀小学校 | 06 | 2,501 | 6,060 | 2,817 | 3,243 |
| 嘉瀬小学校 | 07 | 1,998 | 5,062 | 2,338 | 2,724 |
| 巨勢小学校 | 08 | 1,955 | 4,834 | 2,311 | 2,523 |
| 兵庫小学校 | 09 | 5,660 | 14,354 | 6,816 | 7,538 |
| 高木瀬小学校 | 10 | 5,869 | 13,937 | 6,496 | 7,441 |
| 北川副小学校 | 11 | 4,982 | 12,317 | 5,707 | 6,610 |
| 本庄小学校 | 12 | 5,543 | 12,072 | 5,885 | 6,187 |
| 鍋島小学校 | 13 | 5,328 | 13,214 | 6,279 | 6,935 |
| 金立小学校 | 14 | 2,034 | 4,710 | 2,306 | 2,404 |
| 久保泉小学校 | 15 | 1,536 | 3,864 | 1,846 | 2,018 |
| 芙蓉小学校 | 16 | 645 | 1,734 | 790 | 944 |
| 新栄小学校 | 17 | 3,112 | 7,533 | 3,539 | 3,994 |
| 若楠小学校 | 18 | 3,691 | 8,276 | 3,826 | 4,450 |
| 開成小学校 | 19 | 3,860 | 9,907 | 4,613 | 5,294 |
| 諸富北小学校 | 20 | 2,229 | 5,964 | 2,816 | 3,148 |
| 諸富南小学校 | 21 | 1,803 | 5,235 | 2,501 | 2,734 |
| 春日小学校 | 22 | 3,131 | 8,295 | 3,872 | 4,423 |
| 川上小学校 | 23 | 2,053 | 6,013 | 2,860 | 3,153 |
| 松梅小学校 | 24 | 365 | 1,075 | 538 | 537 |
| 春日北小学校 | 25 | 2,741 | 7,098 | 3,361 | 3,737 |
| 富士南小学校 | 26 | 0 | 0 | 0 | 0 |
| 富士小学校 | 27 | 1,010 | 2,758 | 1,303 | 1,455 |
| 北山小学校 | 28 | 341 | 1,010 | 502 | 508 |
| 北山東部小学校 | 29 | 142 | 407 | 196 | 211 |
| 三瀬小学校 | 30 | 501 | 1,404 | 665 | 739 |
| 中川副小学校 | 31 | 1,252 | 3,378 | 1,633 | 1,745 |
| 大詫間小学校 | 32 | 531 | 1,748 | 870 | 878 |
| 南川副小学校 | 33 | 2,098 | 6,301 | 2,975 | 3,326 |
| 西川副小学校 | 34 | 1,994 | 5,899 | 2,835 | 3,064 |

校 区 別 ・ 町 ・ 丁 目 ・ 大 字 別 人 口 統 計 表

01 勸興小学校

平成25 . 4 . 末現在 1 ページ

| 町・丁目・大字名 | 世帯数 | 人口 | 男 | 女 |
|----------|-------|-------|-------|-------|
| 駅前中央一丁目 | 25 | 36 | 16 | 20 |
| 大財一丁目 | 72 | 139 | 62 | 77 |
| 大財三丁目 | 63 | 171 | 82 | 89 |
| 白山一丁目 | 222 | 538 | 238 | 300 |
| 白山二丁目 | 147 | 282 | 127 | 155 |
| 多布施一丁目 | 337 | 701 | 324 | 377 |
| 多布施二丁目 | 384 | 803 | 349 | 454 |
| 天神一丁目 | 209 | 450 | 203 | 247 |
| 天神二丁目 | 29 | 61 | 28 | 33 |
| 唐人一丁目 | 270 | 579 | 263 | 316 |
| 唐人二丁目 | 112 | 201 | 92 | 109 |
| 松原一丁目 | 74 | 176 | 78 | 98 |
| 松原二丁目 | 193 | 414 | 178 | 236 |
| 愛敬町 | 203 | 337 | 167 | 170 |
| 駅南本町 | 230 | 456 | 195 | 261 |
| 呉服元町 | 60 | 91 | 38 | 53 |
| 成章町 | 117 | 215 | 93 | 122 |
| 中央本町 | 96 | 200 | 96 | 104 |
| 中の小路 | 156 | 319 | 154 | 165 |
| 八幡小路 | 136 | 299 | 129 | 170 |
| ** 小計 ** | 3,135 | 6,468 | 2,912 | 3,556 |

校 区 別 ・ 町 ・ 丁 目 ・ 大 字 別 人 口 統 計 表

02 循誘小学校

平成25 . 4 . 末現在 2 ページ

| 町・丁目・大字名 | 世帯数 | 人口 | 男 | 女 |
|----------|-------|-------|-------|-------|
| 駅前中央三丁目 | 29 | 51 | 25 | 26 |
| 大財一丁目 | 94 | 181 | 85 | 96 |
| 大財二丁目 | 387 | 772 | 350 | 422 |
| 大財三丁目 | 177 | 356 | 145 | 211 |
| 大財四丁目 | 292 | 544 | 246 | 298 |
| 大財五丁目 | 250 | 557 | 261 | 296 |
| 大財六丁目 | 523 | 1,213 | 554 | 659 |
| 材木一丁目 | 79 | 154 | 61 | 93 |
| 材木二丁目 | 165 | 368 | 164 | 204 |
| 田代一丁目 | 332 | 665 | 303 | 362 |
| 田代二丁目 | 397 | 820 | 368 | 452 |
| 松原三丁目 | 58 | 108 | 53 | 55 |
| 松原四丁目 | 189 | 379 | 159 | 220 |
| 愛敬町 | 1 | 1 | 0 | 1 |
| 朝日町 | 42 | 81 | 43 | 38 |
| 今宿町 | 45 | 106 | 50 | 56 |
| 大財北町 | 18 | 31 | 17 | 14 |
| 呉服元町 | 125 | 264 | 124 | 140 |
| 紺屋町 | 155 | 313 | 150 | 163 |
| 高木町 | 264 | 566 | 248 | 318 |
| 東佐賀町 | 458 | 1,019 | 447 | 572 |
| 柳町 | 98 | 197 | 92 | 105 |
| 巨勢町大字牛島 | 89 | 213 | 93 | 120 |
| ** 小計 ** | 4,267 | 8,959 | 4,038 | 4,921 |

校 区 別 ・ 町 ・ 丁 目 ・ 大 字 別 人 口 統 計 表

03 日新小学校

平成25 . 4 . 末現在 3 ページ

| 町・丁目・大字名 | 世帯数 | 人口 | 男 | 女 |
|------------|-------|-------|-------|-------|
| 未広一丁目 | 439 | 1,142 | 540 | 602 |
| 未広二丁目 | 135 | 280 | 150 | 130 |
| 多布施三丁目 | 467 | 1,120 | 524 | 596 |
| 西田代一丁目 | 179 | 343 | 165 | 178 |
| 西田代二丁目 | 141 | 256 | 110 | 146 |
| 八戸一丁目 | 163 | 374 | 168 | 206 |
| 八戸二丁目 | 265 | 592 | 277 | 315 |
| 伊勢町 | 399 | 830 | 382 | 448 |
| 川原町 | 68 | 168 | 74 | 94 |
| 道祖元町 | 128 | 239 | 123 | 116 |
| 下田町 | 198 | 458 | 202 | 256 |
| 昭栄町 | 292 | 727 | 330 | 397 |
| 新生町 | 97 | 235 | 134 | 101 |
| 中折町 | 296 | 693 | 310 | 383 |
| 長瀬町 | 370 | 823 | 375 | 448 |
| 西魚町 | 80 | 176 | 84 | 92 |
| 与賀町 | 235 | 436 | 213 | 223 |
| 六座町 | 289 | 650 | 284 | 366 |
| 西田代町 | 4 | 6 | 2 | 4 |
| *** 小計 *** | 4,245 | 9,548 | 4,447 | 5,101 |

校 区 別 ・ 町 ・ 丁 目 ・ 大 字 別 人 口 統 計 表

04 赤松小学校

平成25 . 4 . 末現在 4 ページ

| 町・丁目・大字名 | 世帯数 | 人口 | 男 | 女 |
|----------|-------|-------|-------|-------|
| 城内一丁目 | 180 | 388 | 189 | 199 |
| 城内二丁目 | 198 | 397 | 184 | 213 |
| 松原三丁目 | 4 | 10 | 4 | 6 |
| 松原四丁目 | 101 | 168 | 66 | 102 |
| 水ヶ江一丁目 | 355 | 775 | 355 | 420 |
| 水ヶ江二丁目 | 376 | 818 | 362 | 456 |
| 水ヶ江三丁目 | 192 | 462 | 211 | 251 |
| 水ヶ江四丁目 | 294 | 751 | 364 | 387 |
| 水ヶ江五丁目 | 175 | 450 | 203 | 247 |
| 水ヶ江六丁目 | 56 | 113 | 51 | 62 |
| 赤松町 | 331 | 601 | 281 | 320 |
| 朝日町 | 73 | 151 | 70 | 81 |
| 今宿町 | 11 | 25 | 13 | 12 |
| 鬼丸町 | 630 | 1,502 | 702 | 800 |
| 川原町 | 5 | 11 | 5 | 6 |
| 中の館町 | 275 | 695 | 322 | 373 |
| 堀川町 | 271 | 608 | 265 | 343 |
| 与賀町 | 117 | 247 | 115 | 132 |
| ** 小計 ** | 3,644 | 8,172 | 3,762 | 4,410 |

校 区 別 ・ 町 ・ 丁 目 ・ 大 字 別 人 口 統 計 表

05 神野小学校

平成25 . 4 . 末現在 5 ページ

| 町・丁目・大字名 | 世帯数 | 人口 | 男 | 女 |
|----------|-------|--------|-------|-------|
| 駅前中央一丁目 | 236 | 485 | 233 | 252 |
| 駅前中央二丁目 | 440 | 911 | 423 | 488 |
| 駅前中央三丁目 | 195 | 400 | 199 | 201 |
| 神園一丁目 | 62 | 163 | 76 | 87 |
| 神園二丁目 | 291 | 628 | 297 | 331 |
| 神園三丁目 | 295 | 717 | 324 | 393 |
| 神園四丁目 | 210 | 419 | 185 | 234 |
| 神園五丁目 | 209 | 452 | 218 | 234 |
| 神園六丁目 | 57 | 96 | 48 | 48 |
| 神野西一丁目 | 140 | 335 | 149 | 186 |
| 神野西二丁目 | 280 | 613 | 293 | 320 |
| 神野西三丁目 | 425 | 1,014 | 474 | 540 |
| 神野西四丁目 | 437 | 1,104 | 540 | 564 |
| 神野東一丁目 | 258 | 604 | 267 | 337 |
| 神野東二丁目 | 161 | 308 | 148 | 160 |
| 神野東三丁目 | 241 | 461 | 229 | 232 |
| 神野東四丁目 | 235 | 508 | 257 | 251 |
| 多布施四丁目 | 749 | 1,608 | 716 | 892 |
| 天神二丁目 | 304 | 604 | 276 | 328 |
| 大財北町 | 1 | 1 | 1 | 0 |
| 栄町 | 63 | 97 | 44 | 53 |
| 新中町 | 36 | 77 | 32 | 45 |
| ** 小計 ** | 5,325 | 11,605 | 5,429 | 6,176 |

校 区 別 ・ 町 ・ 丁 目 ・ 大 字 別 人 口 統 計 表

06 西与賀小学校

平成25 . 4 . 末現在 6 ページ

| 町・丁目・大字名 | 世帯数 | 人口 | 男 | 女 |
|------------|-------|-------|-------|-------|
| 末広二丁目 | 288 | 573 | 270 | 303 |
| 光一丁目 | 342 | 756 | 358 | 398 |
| 光二丁目 | 468 | 1,086 | 479 | 607 |
| 光三丁目 | 246 | 737 | 321 | 416 |
| 嘉瀬町大字十五 | 11 | 35 | 14 | 21 |
| 西与賀町大字高太郎 | 299 | 895 | 432 | 463 |
| 西与賀町大字厘外 | 619 | 1,367 | 663 | 704 |
| 西与賀町大字相応津 | 112 | 340 | 164 | 176 |
| 西与賀町字今津 | 116 | 271 | 116 | 155 |
| *** 小計 *** | 2,501 | 6,060 | 2,817 | 3,243 |

校 区 別 ・ 町 ・ 丁 目 ・ 大 字 別 人 口 統 計 表

07

嘉瀬小学校

平成25 . 4 . 末現在

7 ページ

| 町・丁目・大字名 | 世帯数 | 人口 | 男 | 女 |
|------------|-------|-------|-------|-------|
| 嘉瀬町大字荻野 | 413 | 1,124 | 540 | 584 |
| 嘉瀬町大字中原 | 841 | 1,972 | 906 | 1,066 |
| 嘉瀬町大字扇町 | 369 | 890 | 385 | 505 |
| 嘉瀬町大字十五 | 375 | 1,076 | 507 | 569 |
| *** 小計 *** | 1,998 | 5,062 | 2,338 | 2,724 |

校 区 別 ・ 町 ・ 丁 目 ・ 大 字 別 人 口 統 計 表

08

巨勢小学校

平成25 . 4 . 末現在 8 ページ

| 町・丁目・大字名 | 世帯数 | 人口 | 男 | 女 |
|------------|-------|-------|-------|-------|
| 巨勢町大字高尾 | 382 | 933 | 430 | 503 |
| 巨勢町大字修理田 | 394 | 1,001 | 497 | 504 |
| 巨勢町大字東西 | 81 | 231 | 97 | 134 |
| 巨勢町大字牛島 | 1,098 | 2,669 | 1,287 | 1,382 |
| *** 小計 *** | 1,955 | 4,834 | 2,311 | 2,523 |

校 区 別 ・ 町 ・ 丁 目 ・ 大 字 別 人 口 統 計 表

09 兵庫小学校

平成25 . 4 . 末現在 9 ページ

| 町・丁目・大字名 | 世帯数 | 人口 | 男 | 女 |
|----------|-------|--------|-------|-------|
| 駅前中央三丁目 | 115 | 223 | 103 | 120 |
| 兵庫南一丁目 | 513 | 1,411 | 673 | 738 |
| 兵庫南二丁目 | 532 | 1,291 | 619 | 672 |
| 兵庫南三丁目 | 459 | 1,250 | 560 | 690 |
| 兵庫南四丁目 | 297 | 763 | 344 | 419 |
| 大財北町 | 135 | 377 | 193 | 184 |
| 兵庫町大字渚 | 559 | 1,423 | 688 | 735 |
| 兵庫町大字西渚 | 214 | 481 | 222 | 259 |
| 兵庫町大字藤木 | 2,167 | 5,286 | 2,535 | 2,751 |
| 兵庫町大字瓦町 | 291 | 790 | 360 | 430 |
| 兵庫町大字若宮 | 378 | 1,059 | 519 | 540 |
| ** 小計 ** | 5,660 | 14,354 | 6,816 | 7,538 |

校 区 別 ・ 町 ・ 丁 目 ・ 大 字 別 人 口 統 計 表

10

高木瀬小学校

平成25 . 4 . 末現在 10 ページ

| 町・丁目・大字名 | 世帯数 | 人口 | 男 | 女 |
|-----------|-------|--------|-------|-------|
| 日の出一丁目 | 525 | 1,130 | 572 | 558 |
| 高木瀬東一丁目 | 386 | 949 | 441 | 508 |
| 高木瀬東二丁目 | 336 | 818 | 365 | 453 |
| 高木瀬東三丁目 | 422 | 1,055 | 488 | 567 |
| 高木瀬東四丁目 | 479 | 1,043 | 470 | 573 |
| 高木瀬東五丁目 | 451 | 1,058 | 499 | 559 |
| 高木瀬東六丁目 | 602 | 1,174 | 475 | 699 |
| 高木瀬西一丁目 | 116 | 253 | 111 | 142 |
| 高木瀬西二丁目 | 391 | 985 | 486 | 499 |
| 高木瀬西三丁目 | 271 | 664 | 287 | 377 |
| 高木瀬西四丁目 | 410 | 1,033 | 506 | 527 |
| 高木瀬西五丁目 | 440 | 1,088 | 510 | 578 |
| 高木瀬西六丁目 | 20 | 37 | 19 | 18 |
| 高木瀬町大字東高木 | 304 | 816 | 381 | 435 |
| 高木瀬町大字長瀬 | 716 | 1,834 | 886 | 948 |
| ** 小計 ** | 5,869 | 13,937 | 6,496 | 7,441 |

校 区 別 ・ 町 ・ 丁 目 ・ 大 字 別 人 口 統 計 表

11 北川副小学校

平成25 . 4 . 末現在 11 ページ

| 町・丁目・大字名 | 世帯数 | 人口 | 男 | 女 |
|----------|-------|--------|-------|-------|
| 水ヶ江五丁目 | 79 | 163 | 72 | 91 |
| 水ヶ江六丁目 | 259 | 598 | 269 | 329 |
| 木原一丁目 | 537 | 1,346 | 639 | 707 |
| 木原二丁目 | 536 | 1,270 | 590 | 680 |
| 木原三丁目 | 335 | 895 | 416 | 479 |
| 南佐賀一丁目 | 314 | 701 | 344 | 357 |
| 南佐賀二丁目 | 279 | 711 | 330 | 381 |
| 南佐賀三丁目 | 321 | 726 | 348 | 378 |
| 朝日町 | 206 | 548 | 244 | 304 |
| 今宿町 | 188 | 416 | 176 | 240 |
| 新郷本町 | 594 | 1,480 | 664 | 816 |
| 北川副町大字江上 | 259 | 770 | 379 | 391 |
| 北川副町大字光法 | 856 | 2,114 | 959 | 1,155 |
| 北川副町大字新郷 | 219 | 579 | 277 | 302 |
| ** 小計 ** | 4,982 | 12,317 | 5,707 | 6,610 |

校 区 別 ・ 町 ・ 丁 目 ・ 大 字 別 人 口 統 計 表

12 本庄小学校

平成25 . 4 . 末現在 12 ページ

| 町・丁目・大字名 | 世帯数 | 人口 | 男 | 女 |
|------------|-------|--------|-------|-------|
| 水ヶ江五丁目 | 11 | 21 | 9 | 12 |
| 本庄町大字本庄 | 3,081 | 6,088 | 3,039 | 3,049 |
| 本庄町大字鹿子 | 417 | 1,083 | 543 | 540 |
| 本庄町大字正里 | 63 | 173 | 83 | 90 |
| 本庄町大字袋 | 1,110 | 2,656 | 1,246 | 1,410 |
| 本庄町大字末次 | 861 | 2,051 | 965 | 1,086 |
| *** 小計 *** | 5,543 | 12,072 | 5,885 | 6,187 |

校 区 別 ・ 町 ・ 丁 目 ・ 大 字 別 人 口 統 計 表

13

鍋島小学校

平成25 . 4 . 末現在 13 ページ

| 町・丁目・大字名 | 世帯数 | 人口 | 男 | 女 |
|------------|-------|--------|-------|-------|
| 鍋島一丁目 | 670 | 1,802 | 873 | 929 |
| 鍋島二丁目 | 611 | 1,614 | 739 | 875 |
| 鍋島三丁目 | 602 | 1,333 | 631 | 702 |
| 鍋島四丁目 | 337 | 742 | 348 | 394 |
| 鍋島五丁目 | 432 | 948 | 392 | 556 |
| 鍋島六丁目 | 494 | 1,160 | 580 | 580 |
| 卸本町 | 207 | 573 | 264 | 309 |
| 鍋島町大字八戸溝 | 554 | 1,324 | 655 | 669 |
| 鍋島町大字森田 | 485 | 1,302 | 651 | 651 |
| 鍋島町大字鍋島 | 197 | 506 | 243 | 263 |
| 鍋島町大字蛸久 | 739 | 1,910 | 903 | 1,007 |
| *** 小計 *** | 5,328 | 13,214 | 6,279 | 6,935 |

校 区 別 ・ 町 ・ 丁 目 ・ 大 字 別 人 口 統 計 表

14

金立小学校

平成25 . 4 . . 末現在 14 ページ

| 町・丁目・大字名 | 世帯数 | 人口 | 男 | 女 |
|------------|-------|-------|-------|-------|
| 金立町大字金立 | 1,270 | 2,647 | 1,327 | 1,320 |
| 金立町大字薬師丸 | 149 | 426 | 197 | 229 |
| 金立町大字千布 | 615 | 1,637 | 782 | 855 |
| *** 小計 *** | 2,034 | 4,710 | 2,306 | 2,404 |

校 区 別 ・ 町 ・ 丁 目 ・ 大 字 別 人 口 統 計 表

15

久保泉小学校

平成25 . 4 . 末現在 15 ページ

| 町・丁目・大字名 | 世帯数 | 人口 | 男 | 女 |
|------------|-------|-------|-------|-------|
| 金立町大字金立 | 2 | 7 | 5 | 2 |
| 久保泉町大字上和泉 | 278 | 843 | 404 | 439 |
| 久保泉町大字下和泉 | 419 | 1,067 | 508 | 559 |
| 久保泉町大字川久保 | 837 | 1,947 | 929 | 1,018 |
| *** 小計 *** | 1,536 | 3,864 | 1,846 | 2,018 |

校 区 別 ・ 町 ・ 丁 目 ・ 大 字 別 人 口 統 計 表

16 芙蓉小学校

平成25 . 4 . 末現在 16 ページ

| 町・丁目・大字名 | 世帯数 | 人口 | 男 | 女 |
|------------|-----|-------|-----|-----|
| 蓮池町大字蓮池 | 251 | 679 | 307 | 372 |
| 蓮池町大字見島 | 139 | 375 | 177 | 198 |
| 蓮池町大字小松 | 188 | 467 | 211 | 256 |
| 蓮池町大字古賀 | 67 | 213 | 95 | 118 |
| *** 小計 *** | 645 | 1,734 | 790 | 944 |

校 区 別 ・ 町 ・ 丁 目 ・ 大 字 別 人 口 統 計 表

17 新栄小学校

平成25 . 4 . 末現在 17 ページ

| 町・丁目・大字名 | 世帯数 | 人口 | 男 | 女 |
|------------|-------|-------|-------|-------|
| 天祐一丁目 | 422 | 922 | 427 | 495 |
| 天祐二丁目 | 302 | 712 | 340 | 372 |
| 新栄東一丁目 | 79 | 201 | 88 | 113 |
| 新栄東二丁目 | 165 | 453 | 216 | 237 |
| 新栄東三丁目 | 155 | 361 | 180 | 181 |
| 新栄東四丁目 | 300 | 768 | 344 | 424 |
| 新栄西一丁目 | 221 | 539 | 249 | 290 |
| 新栄西二丁目 | 156 | 437 | 212 | 225 |
| 新生町 | 210 | 585 | 278 | 307 |
| 天祐団地 | 292 | 464 | 188 | 276 |
| 中折町 | 23 | 47 | 20 | 27 |
| 緑小路 | 77 | 147 | 77 | 70 |
| 鍋島町大字八戸 | 710 | 1,897 | 920 | 977 |
| *** 小計 *** | 3,112 | 7,533 | 3,539 | 3,994 |

校 区 別 ・ 町 ・ 丁 目 ・ 大 字 別 人 口 統 計 表

18 若楠小学校

平成25. 4. 末現在 18 ページ

| 町・丁目・大字名 | 世帯数 | 人口 | 男 | 女 |
|------------|-------|-------|-------|-------|
| 神園三丁目 | 103 | 181 | 91 | 90 |
| 神野東三丁目 | 41 | 89 | 34 | 55 |
| 神野東四丁目 | 33 | 74 | 38 | 36 |
| 日の出一丁目 | 194 | 338 | 156 | 182 |
| 若宮一丁目 | 747 | 1,760 | 793 | 967 |
| 若宮二丁目 | 414 | 921 | 424 | 497 |
| 若宮三丁目 | 594 | 1,363 | 608 | 755 |
| 若楠一丁目 | 202 | 509 | 235 | 274 |
| 若楠二丁目 | 335 | 831 | 407 | 424 |
| 若楠三丁目 | 436 | 1,147 | 544 | 603 |
| 高木瀬西三丁目 | 5 | 11 | 4 | 7 |
| 新中町 | 142 | 350 | 166 | 184 |
| 高木瀬団地 | 244 | 323 | 133 | 190 |
| 八丁畷町 | 201 | 379 | 193 | 186 |
| *** 小計 *** | 3,691 | 8,276 | 3,826 | 4,450 |

校 区 別 ・ 町 ・ 丁 目 ・ 大 字 別 人 口 統 計 表

19 開成小学校

平成25 . 4 . 末現在 19 ページ

| 町・丁目・大字名 | 世帯数 | 人口 | 男 | 女 |
|----------|-------|-------|-------|-------|
| 神園五丁目 | 49 | 115 | 52 | 63 |
| 神園六丁目 | 140 | 291 | 131 | 160 |
| 八戸溝一丁目 | 253 | 657 | 321 | 336 |
| 八戸溝二丁目 | 235 | 543 | 248 | 295 |
| 八戸溝三丁目 | 217 | 511 | 249 | 262 |
| 開成一丁目 | 529 | 1,293 | 541 | 752 |
| 開成二丁目 | 374 | 979 | 461 | 518 |
| 開成三丁目 | 193 | 542 | 266 | 276 |
| 開成四丁目 | 144 | 351 | 156 | 195 |
| 開成五丁目 | 321 | 852 | 421 | 431 |
| 開成六丁目 | 377 | 992 | 477 | 515 |
| 鍋島町大字八戸溝 | 802 | 2,215 | 1,020 | 1,195 |
| 鍋島町大字森田 | 226 | 566 | 270 | 296 |
| ** 小計 ** | 3,860 | 9,907 | 4,613 | 5,294 |

校 区 別 ・ 町 ・ 丁 目 ・ 大 字 別 人 口 統 計 表

20

諸富北小学校

平成25 . 4 . 末現在 20 ページ

| 町・丁目・大字名 | 世帯数 | 人口 | 男 | 女 |
|------------|-------|-------|-------|-------|
| 諸富町大字大堂 | 441 | 1,219 | 604 | 615 |
| 諸富町大字徳富 | 1,298 | 3,621 | 1,701 | 1,920 |
| 諸富町大字諸富津 | 490 | 1,124 | 511 | 613 |
| *** 小計 *** | 2,229 | 5,964 | 2,816 | 3,148 |

校 区 別 ・ 町 ・ 丁 目 ・ 大 字 別 人 口 統 計 表

21 諸富南小学校

平成25 . 4 . 末現在 21 ページ

| 町・丁目・大字名 | 世帯数 | 人口 | 男 | 女 |
|------------|-------|-------|-------|-------|
| 諸富町大字寺井津 | 331 | 890 | 436 | 454 |
| 諸富町大字為重 | 864 | 2,663 | 1,260 | 1,403 |
| 諸富町大字山領 | 608 | 1,682 | 805 | 877 |
| *** 小計 *** | 1,803 | 5,235 | 2,501 | 2,734 |

校 区 別 ・ 町 ・ 丁 目 ・ 大 字 別 人 口 統 計 表

22

春日小学校

平成25 . 4 . 末現在 22 ページ

| 町・丁目・大字名 | 世帯数 | 人口 | 男 | 女 |
|------------|-------|-------|-------|-------|
| 大和町大字尼寺 | 2,673 | 7,055 | 3,319 | 3,736 |
| 大和町大字久池井 | 429 | 1,151 | 515 | 636 |
| 大和町大字八反原 | 29 | 89 | 38 | 51 |
| *** 小計 *** | 3,131 | 8,295 | 3,872 | 4,423 |

校 区 別 ・ 町 ・ 丁 目 ・ 大 字 別 人 口 統 計 表

23

川上小学校

平成25 . 4 . 末現在 23 ページ

| 町・丁目・大字名 | 世帯数 | 人口 | 男 | 女 |
|------------|-------|-------|-------|-------|
| 大和町大字川上 | 671 | 1,814 | 879 | 935 |
| 大和町大字東山田 | 590 | 1,885 | 883 | 1,002 |
| 大和町大字池上 | 293 | 955 | 445 | 510 |
| 大和町大字久留間 | 499 | 1,359 | 653 | 706 |
| *** 小計 *** | 2,053 | 6,013 | 2,860 | 3,153 |

校 区 別 ・ 町 ・ 丁 目 ・ 大 字 別 人 口 統 計 表

25

春日北小学校

平成25 . 4 . 末現在 25 ページ

| 町・丁目・大字名 | 世帯数 | 人口 | 男 | 女 |
|------------|-------|-------|-------|-------|
| 大和町大字久池井 | 2,669 | 6,923 | 3,272 | 3,651 |
| 大和町大字梅野 | 72 | 175 | 89 | 86 |
| *** 小計 *** | 2,741 | 7,098 | 3,361 | 3,737 |

校 区 別 ・ 町 ・ 丁 目 ・ 大 字 別 人 口 統 計 表

27 富士小学校

平成25. 4. 末現在 26 ページ

| 町・丁目・大字名 | 世帯数 | 人口 | 男 | 女 |
|----------|-------|-------|-------|-------|
| 富士町大字市川 | 73 | 275 | 134 | 141 |
| 富士町大字内野 | 148 | 284 | 154 | 130 |
| 富士町大字小副川 | 240 | 660 | 312 | 348 |
| 富士町大字鎌原 | 16 | 42 | 20 | 22 |
| 富士町大字上熊川 | 123 | 293 | 134 | 159 |
| 富士町大字下熊川 | 61 | 175 | 81 | 94 |
| 富士町大字杉山 | 39 | 130 | 60 | 70 |
| 富士町大字関屋 | 69 | 246 | 113 | 133 |
| 富士町大字菖木 | 19 | 47 | 21 | 26 |
| 富士町大字畑瀬 | 6 | 15 | 5 | 10 |
| 富士町大字古湯 | 181 | 494 | 223 | 271 |
| 富士町大字松瀬 | 35 | 97 | 46 | 51 |
| ** 小計 ** | 1,010 | 2,758 | 1,303 | 1,455 |

校 区 別 ・ 町 ・ 丁 目 ・ 大 字 別 人 口 統 計 表

28 北山小学校

平成25 . 4 . 末現在 27 ページ

| 町・丁目・大字名 | 世帯数 | 人口 | 男 | 女 |
|------------|-----|-------|-----|-----|
| 富士町大字大串 | 55 | 198 | 100 | 98 |
| 富士町大字大野 | 8 | 17 | 9 | 8 |
| 富士町大字上無津呂 | 76 | 202 | 108 | 94 |
| 富士町大字栗並 | 43 | 147 | 72 | 75 |
| 富士町大字下無津呂 | 62 | 161 | 76 | 85 |
| 富士町大字中原 | 39 | 112 | 49 | 63 |
| 富士町大字麻那古 | 58 | 173 | 88 | 85 |
| *** 小計 *** | 341 | 1,010 | 502 | 508 |

校 区 別 ・ 町 ・ 丁 目 ・ 大 字 別 人 口 統 計 表

29 北山東部小学校

平成25 . 4 . 末現在 28 ページ

| 町・丁目・大字名 | 世帯数 | 人口 | 男 | 女 |
|------------|-----|-----|-----|-----|
| 富士町大字上合瀬 | 28 | 96 | 47 | 49 |
| 富士町大字古場 | 52 | 139 | 70 | 69 |
| 富士町大字下合瀬 | 29 | 95 | 47 | 48 |
| 富士町大字関屋 | 6 | 16 | 5 | 11 |
| 富士町大字藤瀬 | 27 | 61 | 27 | 34 |
| *** 小計 *** | 142 | 407 | 196 | 211 |

校 区 別 ・ 町 ・ 丁 目 ・ 大 字 別 人 口 統 計 表

30

三瀬小学校

平成25 . 4 . 末現在 29 ページ

| 町・丁目・大字名 | 世帯数 | 人口 | 男 | 女 |
|------------|-----|-------|-----|-----|
| 三瀬村三瀬 | 281 | 693 | 317 | 376 |
| 三瀬村藤原 | 136 | 448 | 216 | 232 |
| 三瀬村杠 | 84 | 263 | 132 | 131 |
| *** 小計 *** | 501 | 1,404 | 665 | 739 |

校 区 別 ・ 町 ・ 丁 目 ・ 大 字 別 人 口 統 計 表

31 中川副小学校

平成25 . 4 . 末現在 30 ページ

| 町・丁目・大字名 | 世帯数 | 人口 | 男 | 女 |
|------------|-------|-------|-------|-------|
| 川副町大字福富 | 552 | 1,384 | 669 | 715 |
| 川副町大字早津江津 | 221 | 614 | 279 | 335 |
| 川副町大字早津江 | 479 | 1,380 | 685 | 695 |
| *** 小計 *** | 1,252 | 3,378 | 1,633 | 1,745 |

校 区 別 ・ 町 ・ 丁 目 ・ 大 字 別 人 口 統 計 表

32 大詫間小学校

平成25. 4. 末現在 31 ページ

| 町・丁目・大字名 | 世帯数 | 人口 | 男 | 女 |
|----------|-----|-------|-----|-----|
| 川副町大字大詫間 | 531 | 1,748 | 870 | 878 |
| ** 小計 ** | 531 | 1,748 | 870 | 878 |

校 区 別 ・ 町 ・ 丁 目 ・ 大 字 別 人 口 統 計 表

33

南川副小学校

平成25 . 4 . 末現在 32 ページ

| 町・丁目・大字名 | 世帯数 | 人口 | 男 | 女 |
|------------|-------|-------|-------|-------|
| 川副町大字犬井道 | 1,168 | 3,672 | 1,735 | 1,937 |
| 川副町大字鹿江 | 930 | 2,629 | 1,240 | 1,389 |
| *** 小計 *** | 2,098 | 6,301 | 2,975 | 3,326 |

校 区 別 ・ 町 ・ 丁 目 ・ 大 字 別 人 口 統 計 表

34 西川副小学校

平成25 . 4 . 末現在 33 ページ

| 町・丁目・大字名 | 世帯数 | 人口 | 男 | 女 |
|------------|-------|-------|-------|-------|
| 川副町大字南里 | 722 | 1,957 | 956 | 1,001 |
| 川副町大字西古賀 | 627 | 1,878 | 884 | 994 |
| 川副町大字小々森 | 645 | 2,064 | 995 | 1,069 |
| *** 小計 *** | 1,994 | 5,899 | 2,835 | 3,064 |

校 区 別 ・ 町 ・ 丁 目 ・ 大 字 別 人 口 統 計 表

35 東与賀小学校

平成25 . 4 . 末現在 34 ページ

| 町・丁目・大字名 | 世帯数 | 人口 | 男 | 女 |
|------------|-------|-------|-------|-------|
| 東与賀町大字下古賀 | 1,212 | 3,771 | 1,801 | 1,970 |
| 東与賀町大字田中 | 920 | 2,920 | 1,393 | 1,527 |
| 東与賀町大字飯盛 | 669 | 1,986 | 948 | 1,038 |
| *** 小計 *** | 2,801 | 8,677 | 4,142 | 4,535 |

校 区 別 年 齢 別 人 口 統 計 表

1 勸興小学校

平成25 . 4 . 末現在 1 ページ

| 年 齢 | 男 | 女 | 人 口 | 年 齢 | 男 | 女 | 人 口 |
|------|----|----|-----|------|----|----|-----|
| 0 歳 | 23 | 21 | 44 | 36 歳 | 46 | 38 | 84 |
| 1 歳 | 32 | 26 | 58 | 37 歳 | 39 | 50 | 89 |
| 2 歳 | 37 | 35 | 72 | 38 歳 | 56 | 43 | 99 |
| 3 歳 | 18 | 25 | 43 | 39 歳 | 42 | 44 | 86 |
| 4 歳 | 22 | 23 | 45 | 40 歳 | 42 | 54 | 96 |
| 5 歳 | 29 | 28 | 57 | 41 歳 | 37 | 50 | 87 |
| 6 歳 | 29 | 25 | 54 | 42 歳 | 42 | 38 | 80 |
| 7 歳 | 24 | 31 | 55 | 43 歳 | 43 | 55 | 98 |
| 8 歳 | 30 | 23 | 53 | 44 歳 | 27 | 57 | 84 |
| 9 歳 | 25 | 26 | 51 | 45 歳 | 47 | 43 | 90 |
| 10 歳 | 31 | 26 | 57 | 46 歳 | 34 | 52 | 86 |
| 11 歳 | 26 | 25 | 51 | 47 歳 | 42 | 32 | 74 |
| 12 歳 | 34 | 30 | 64 | 48 歳 | 50 | 53 | 103 |
| 13 歳 | 29 | 22 | 51 | 49 歳 | 44 | 47 | 91 |
| 14 歳 | 30 | 35 | 65 | 50 歳 | 49 | 46 | 95 |
| 15 歳 | 29 | 38 | 67 | 51 歳 | 42 | 46 | 88 |
| 16 歳 | 29 | 32 | 61 | 52 歳 | 47 | 51 | 98 |
| 17 歳 | 37 | 33 | 70 | 53 歳 | 40 | 47 | 87 |
| 18 歳 | 21 | 25 | 46 | 54 歳 | 41 | 43 | 84 |
| 19 歳 | 27 | 36 | 63 | 55 歳 | 36 | 44 | 80 |
| 20 歳 | 23 | 37 | 60 | 56 歳 | 34 | 45 | 79 |
| 21 歳 | 20 | 38 | 58 | 57 歳 | 38 | 47 | 85 |
| 22 歳 | 29 | 27 | 56 | 58 歳 | 39 | 44 | 83 |
| 23 歳 | 21 | 39 | 60 | 59 歳 | 45 | 40 | 85 |
| 24 歳 | 38 | 35 | 73 | 60 歳 | 48 | 45 | 93 |
| 25 歳 | 24 | 36 | 60 | 61 歳 | 42 | 39 | 81 |
| 26 歳 | 33 | 31 | 64 | 62 歳 | 45 | 41 | 86 |
| 27 歳 | 28 | 31 | 59 | 63 歳 | 34 | 59 | 93 |
| 28 歳 | 34 | 41 | 75 | 64 歳 | 54 | 70 | 124 |
| 29 歳 | 32 | 43 | 75 | 65 歳 | 43 | 66 | 109 |
| 30 歳 | 31 | 40 | 71 | 66 歳 | 44 | 51 | 95 |
| 31 歳 | 39 | 32 | 71 | 67 歳 | 25 | 21 | 46 |
| 32 歳 | 42 | 32 | 74 | 68 歳 | 29 | 42 | 71 |
| 33 歳 | 21 | 47 | 68 | 69 歳 | 35 | 45 | 80 |
| 34 歳 | 36 | 42 | 78 | 70 歳 | 31 | 46 | 77 |
| 35 歳 | 37 | 47 | 84 | 71 歳 | 20 | 60 | 80 |

校 区 別 年 齢 別 人 口 統 計 表

1 | 勸興小学校

平成25 . 4 . 末現在 2 ページ

| 年 齢 | 男 | 女 | 人 口 | | |
|---------------|-------|-------|-------|--|--|
| 72 歳 | 39 | 40 | 79 | | |
| 73 歳 | 36 | 37 | 73 | | |
| 74 歳 | 29 | 39 | 68 | | |
| 75 歳 | 27 | 42 | 69 | | |
| 76 歳 | 28 | 38 | 66 | | |
| 77 歳 | 18 | 36 | 54 | | |
| 78 歳 | 21 | 31 | 52 | | |
| 79 歳 | 22 | 40 | 62 | | |
| 80 歳 | 15 | 39 | 54 | | |
| 81 歳 | 29 | 35 | 64 | | |
| 82 歳 | 23 | 39 | 62 | | |
| 83 歳 | 20 | 31 | 51 | | |
| 84 歳 | 15 | 38 | 53 | | |
| 85 歳 | 18 | 28 | 46 | | |
| 86 歳 | 15 | 26 | 41 | | |
| 87 歳 | 12 | 23 | 35 | | |
| 88 歳 | 14 | 22 | 36 | | |
| 89 歳 | 10 | 17 | 27 | | |
| 90 歳 | 6 | 28 | 34 | | |
| 91 歳 | 2 | 13 | 15 | | |
| 92 歳 | 0 | 12 | 12 | | |
| 93 歳 | 6 | 12 | 18 | | |
| 94 歳 | 1 | 12 | 13 | | |
| 95 歳 | 2 | 6 | 8 | | |
| 96 歳 | 0 | 6 | 6 | | |
| 97 歳 | 0 | 4 | 4 | | |
| 98 歳 | 0 | 1 | 1 | | |
| 99 歳 | 1 | 1 | 2 | | |
| 100 歳 | 0 | 0 | 0 | | |
| 101 歳 | 1 | 2 | 3 | | |
| 102 歳 | 0 | 0 | 0 | | |
| 103 歳 | 0 | 1 | 1 | | |
| **合計** | 2,912 | 3,556 | 6,468 | | |

校 区 別 年 齢 別 人 口 統 計 表

2

循誘小学校

平成25 . 4 . 末現在 3 ページ

| 年 齢 | 男 | 女 | 人 口 | 年 齢 | 男 | 女 | 人 口 |
|------|----|----|-----|------|----|----|-----|
| 0 歳 | 29 | 31 | 60 | 36 歳 | 61 | 63 | 124 |
| 1 歳 | 25 | 43 | 68 | 37 歳 | 39 | 61 | 100 |
| 2 歳 | 30 | 31 | 61 | 38 歳 | 71 | 79 | 150 |
| 3 歳 | 25 | 39 | 64 | 39 歳 | 60 | 66 | 126 |
| 4 歳 | 32 | 31 | 63 | 40 歳 | 61 | 46 | 107 |
| 5 歳 | 36 | 26 | 62 | 41 歳 | 71 | 51 | 122 |
| 6 歳 | 28 | 28 | 56 | 42 歳 | 48 | 58 | 106 |
| 7 歳 | 33 | 29 | 62 | 43 歳 | 51 | 50 | 101 |
| 8 歳 | 33 | 40 | 73 | 44 歳 | 61 | 59 | 120 |
| 9 歳 | 28 | 34 | 62 | 45 歳 | 66 | 57 | 123 |
| 10 歳 | 34 | 24 | 58 | 46 歳 | 40 | 53 | 93 |
| 11 歳 | 34 | 32 | 66 | 47 歳 | 44 | 51 | 95 |
| 12 歳 | 45 | 47 | 92 | 48 歳 | 58 | 64 | 122 |
| 13 歳 | 33 | 44 | 77 | 49 歳 | 45 | 69 | 114 |
| 14 歳 | 37 | 45 | 82 | 50 歳 | 50 | 68 | 118 |
| 15 歳 | 43 | 42 | 85 | 51 歳 | 55 | 58 | 113 |
| 16 歳 | 36 | 48 | 84 | 52 歳 | 54 | 67 | 121 |
| 17 歳 | 54 | 28 | 82 | 53 歳 | 49 | 74 | 123 |
| 18 歳 | 38 | 51 | 89 | 54 歳 | 46 | 52 | 98 |
| 19 歳 | 37 | 35 | 72 | 55 歳 | 53 | 62 | 115 |
| 20 歳 | 36 | 42 | 78 | 56 歳 | 52 | 56 | 108 |
| 21 歳 | 40 | 44 | 84 | 57 歳 | 56 | 64 | 120 |
| 22 歳 | 38 | 53 | 91 | 58 歳 | 65 | 49 | 114 |
| 23 歳 | 36 | 42 | 78 | 59 歳 | 56 | 62 | 118 |
| 24 歳 | 48 | 47 | 95 | 60 歳 | 59 | 74 | 133 |
| 25 歳 | 44 | 41 | 85 | 61 歳 | 64 | 81 | 145 |
| 26 歳 | 51 | 57 | 108 | 62 歳 | 66 | 84 | 150 |
| 27 歳 | 36 | 45 | 81 | 63 歳 | 73 | 95 | 168 |
| 28 歳 | 65 | 42 | 107 | 64 歳 | 78 | 92 | 170 |
| 29 歳 | 40 | 38 | 78 | 65 歳 | 82 | 91 | 173 |
| 30 歳 | 38 | 43 | 81 | 66 歳 | 46 | 63 | 109 |
| 31 歳 | 52 | 47 | 99 | 67 歳 | 38 | 53 | 91 |
| 32 歳 | 56 | 53 | 109 | 68 歳 | 52 | 55 | 107 |
| 33 歳 | 45 | 50 | 95 | 69 歳 | 59 | 82 | 141 |
| 34 歳 | 67 | 50 | 117 | 70 歳 | 44 | 61 | 105 |
| 35 歳 | 55 | 70 | 125 | 71 歳 | 54 | 54 | 108 |

校 区 別 年 齢 別 人 口 統 計 表

2 循誘小学校

平成25 . 4 . 末現在 4 ページ

| 年 齢 | 男 | 女 | 人 口 | | | |
|---------------|-------|-------|-------|--|--|--|
| 72 歳 | 55 | 82 | 137 | | | |
| 73 歳 | 55 | 70 | 125 | | | |
| 74 歳 | 28 | 52 | 80 | | | |
| 75 歳 | 37 | 73 | 110 | | | |
| 76 歳 | 42 | 58 | 100 | | | |
| 77 歳 | 44 | 63 | 107 | | | |
| 78 歳 | 36 | 67 | 103 | | | |
| 79 歳 | 29 | 59 | 88 | | | |
| 80 歳 | 33 | 75 | 108 | | | |
| 81 歳 | 35 | 50 | 85 | | | |
| 82 歳 | 35 | 51 | 86 | | | |
| 83 歳 | 22 | 65 | 87 | | | |
| 84 歳 | 16 | 46 | 62 | | | |
| 85 歳 | 21 | 32 | 53 | | | |
| 86 歳 | 16 | 30 | 46 | | | |
| 87 歳 | 15 | 37 | 52 | | | |
| 88 歳 | 14 | 38 | 52 | | | |
| 89 歳 | 7 | 30 | 37 | | | |
| 90 歳 | 14 | 26 | 40 | | | |
| 91 歳 | 7 | 26 | 33 | | | |
| 92 歳 | 2 | 23 | 25 | | | |
| 93 歳 | 2 | 15 | 17 | | | |
| 94 歳 | 3 | 10 | 13 | | | |
| 95 歳 | 2 | 11 | 13 | | | |
| 96 歳 | 1 | 3 | 4 | | | |
| 97 歳 | 0 | 4 | 4 | | | |
| 98 歳 | 1 | 4 | 5 | | | |
| 99 歳 | 0 | 3 | 3 | | | |
| 100 歳 | 0 | 0 | 0 | | | |
| 101 歳 | 1 | 1 | 2 | | | |
| 102 歳 | 0 | 1 | 1 | | | |
| 103 歳 | 1 | 0 | 1 | | | |
| **合計** | 4,038 | 4,921 | 8,959 | | | |

校 区 別 年 齢 別 人 口 統 計 表

平成25 . 4 . 末現在 5 ページ

| 3 日新小学校 | | | | | | | |
|---------|----|----|-----|------|----|----|-----|
| 年 齢 | 男 | 女 | 人 口 | 年 齢 | 男 | 女 | 人 口 |
| 0 歳 | 31 | 35 | 66 | 36 歳 | 53 | 63 | 116 |
| 1 歳 | 39 | 34 | 73 | 37 歳 | 53 | 57 | 110 |
| 2 歳 | 38 | 32 | 70 | 38 歳 | 61 | 63 | 124 |
| 3 歳 | 33 | 33 | 66 | 39 歳 | 63 | 61 | 124 |
| 4 歳 | 33 | 47 | 80 | 40 歳 | 48 | 58 | 106 |
| 5 歳 | 33 | 35 | 68 | 41 歳 | 74 | 57 | 131 |
| 6 歳 | 45 | 35 | 80 | 42 歳 | 52 | 72 | 124 |
| 7 歳 | 33 | 50 | 83 | 43 歳 | 55 | 57 | 112 |
| 8 歳 | 44 | 33 | 77 | 44 歳 | 58 | 67 | 125 |
| 9 歳 | 35 | 50 | 85 | 45 歳 | 64 | 71 | 135 |
| 10 歳 | 42 | 33 | 75 | 46 歳 | 63 | 50 | 113 |
| 11 歳 | 49 | 40 | 89 | 47 歳 | 50 | 83 | 133 |
| 12 歳 | 53 | 39 | 92 | 48 歳 | 61 | 60 | 121 |
| 13 歳 | 55 | 36 | 91 | 49 歳 | 60 | 64 | 124 |
| 14 歳 | 52 | 50 | 102 | 50 歳 | 56 | 55 | 111 |
| 15 歳 | 39 | 38 | 77 | 51 歳 | 53 | 50 | 103 |
| 16 歳 | 44 | 48 | 92 | 52 歳 | 54 | 63 | 117 |
| 17 歳 | 53 | 53 | 106 | 53 歳 | 56 | 63 | 119 |
| 18 歳 | 52 | 44 | 96 | 54 歳 | 50 | 63 | 113 |
| 19 歳 | 57 | 54 | 111 | 55 歳 | 64 | 64 | 128 |
| 20 歳 | 59 | 38 | 97 | 56 歳 | 52 | 74 | 126 |
| 21 歳 | 50 | 54 | 104 | 57 歳 | 65 | 65 | 130 |
| 22 歳 | 65 | 52 | 117 | 58 歳 | 60 | 83 | 143 |
| 23 歳 | 55 | 46 | 101 | 59 歳 | 64 | 69 | 133 |
| 24 歳 | 47 | 40 | 87 | 60 歳 | 68 | 80 | 148 |
| 25 歳 | 54 | 58 | 112 | 61 歳 | 62 | 68 | 130 |
| 26 歳 | 69 | 53 | 122 | 62 歳 | 73 | 84 | 157 |
| 27 歳 | 44 | 53 | 97 | 63 歳 | 69 | 78 | 147 |
| 28 歳 | 51 | 61 | 112 | 64 歳 | 82 | 78 | 160 |
| 29 歳 | 48 | 50 | 98 | 65 歳 | 74 | 92 | 166 |
| 30 歳 | 50 | 48 | 98 | 66 歳 | 71 | 56 | 127 |
| 31 歳 | 48 | 46 | 94 | 67 歳 | 44 | 43 | 87 |
| 32 歳 | 54 | 54 | 108 | 68 歳 | 38 | 48 | 86 |
| 33 歳 | 46 | 56 | 102 | 69 歳 | 46 | 49 | 95 |
| 34 歳 | 42 | 48 | 90 | 70 歳 | 50 | 89 | 139 |
| 35 歳 | 42 | 57 | 99 | 71 歳 | 55 | 67 | 122 |

校 区 別 年 齢 別 人 口 統 計 表

3 日新小学校

平成25 . 4 . 末現在 6 ページ

| 年 齢 | 男 | 女 | 人 口 | | |
|----------|-------|-------|-------|--|--|
| 72 歳 | 53 | 57 | 110 | | |
| 73 歳 | 42 | 71 | 113 | | |
| 74 歳 | 42 | 47 | 89 | | |
| 75 歳 | 39 | 61 | 100 | | |
| 76 歳 | 36 | 49 | 85 | | |
| 77 歳 | 42 | 53 | 95 | | |
| 78 歳 | 39 | 67 | 106 | | |
| 79 歳 | 34 | 75 | 109 | | |
| 80 歳 | 46 | 72 | 118 | | |
| 81 歳 | 55 | 77 | 132 | | |
| 82 歳 | 32 | 55 | 87 | | |
| 83 歳 | 26 | 50 | 76 | | |
| 84 歳 | 25 | 52 | 77 | | |
| 85 歳 | 23 | 43 | 66 | | |
| 86 歳 | 32 | 41 | 73 | | |
| 87 歳 | 22 | 54 | 76 | | |
| 88 歳 | 12 | 39 | 51 | | |
| 89 歳 | 11 | 33 | 44 | | |
| 90 歳 | 12 | 27 | 39 | | |
| 91 歳 | 6 | 24 | 30 | | |
| 92 歳 | 2 | 12 | 14 | | |
| 93 歳 | 2 | 12 | 14 | | |
| 94 歳 | 1 | 8 | 9 | | |
| 95 歳 | 3 | 5 | 8 | | |
| 96 歳 | 1 | 7 | 8 | | |
| 97 歳 | 2 | 5 | 7 | | |
| 98 歳 | 1 | 3 | 4 | | |
| 99 歳 | 1 | 1 | 2 | | |
| 100 歳 | 0 | 2 | 2 | | |
| 101 歳 | 0 | 2 | 2 | | |
| ***合計*** | 4,447 | 5,101 | 9,548 | | |

校 区 別 年 齢 別 人 口 統 計 表

平成25 . 4 . 末現在 7 ページ

| 4 赤松小学校 | | | | | | | |
|---------|----|----|-----|------|----|----|-----|
| 年 齢 | 男 | 女 | 人 口 | 年 齢 | 男 | 女 | 人 口 |
| 0 歳 | 29 | 41 | 70 | 36 歳 | 41 | 54 | 95 |
| 1 歳 | 29 | 33 | 62 | 37 歳 | 61 | 64 | 125 |
| 2 歳 | 30 | 38 | 68 | 38 歳 | 43 | 61 | 104 |
| 3 歳 | 43 | 41 | 84 | 39 歳 | 58 | 55 | 113 |
| 4 歳 | 49 | 39 | 88 | 40 歳 | 63 | 74 | 137 |
| 5 歳 | 36 | 37 | 73 | 41 歳 | 43 | 50 | 93 |
| 6 歳 | 36 | 48 | 84 | 42 歳 | 49 | 65 | 114 |
| 7 歳 | 42 | 46 | 88 | 43 歳 | 63 | 52 | 115 |
| 8 歳 | 53 | 42 | 95 | 44 歳 | 47 | 77 | 124 |
| 9 歳 | 38 | 40 | 78 | 45 歳 | 52 | 50 | 102 |
| 10 歳 | 43 | 33 | 76 | 46 歳 | 51 | 50 | 101 |
| 11 歳 | 48 | 42 | 90 | 47 歳 | 51 | 68 | 119 |
| 12 歳 | 40 | 46 | 86 | 48 歳 | 67 | 64 | 131 |
| 13 歳 | 44 | 41 | 85 | 49 歳 | 48 | 58 | 106 |
| 14 歳 | 30 | 33 | 63 | 50 歳 | 61 | 44 | 105 |
| 15 歳 | 54 | 44 | 98 | 51 歳 | 59 | 60 | 119 |
| 16 歳 | 43 | 35 | 78 | 52 歳 | 56 | 61 | 117 |
| 17 歳 | 37 | 43 | 80 | 53 歳 | 51 | 52 | 103 |
| 18 歳 | 44 | 45 | 89 | 54 歳 | 47 | 50 | 97 |
| 19 歳 | 46 | 49 | 95 | 55 歳 | 45 | 49 | 94 |
| 20 歳 | 62 | 48 | 110 | 56 歳 | 43 | 74 | 117 |
| 21 歳 | 59 | 37 | 96 | 57 歳 | 56 | 60 | 116 |
| 22 歳 | 30 | 52 | 82 | 58 歳 | 54 | 52 | 106 |
| 23 歳 | 44 | 41 | 85 | 59 歳 | 44 | 45 | 89 |
| 24 歳 | 40 | 47 | 87 | 60 歳 | 47 | 54 | 101 |
| 25 歳 | 33 | 41 | 74 | 61 歳 | 58 | 53 | 111 |
| 26 歳 | 35 | 41 | 76 | 62 歳 | 72 | 57 | 129 |
| 27 歳 | 50 | 38 | 88 | 63 歳 | 68 | 66 | 134 |
| 28 歳 | 33 | 51 | 84 | 64 歳 | 48 | 64 | 112 |
| 29 歳 | 48 | 47 | 95 | 65 歳 | 56 | 67 | 123 |
| 30 歳 | 35 | 38 | 73 | 66 歳 | 40 | 45 | 85 |
| 31 歳 | 32 | 46 | 78 | 67 歳 | 26 | 36 | 62 |
| 32 歳 | 44 | 40 | 84 | 68 歳 | 28 | 44 | 72 |
| 33 歳 | 43 | 54 | 97 | 69 歳 | 36 | 59 | 95 |
| 34 歳 | 43 | 38 | 81 | 70 歳 | 36 | 45 | 81 |
| 35 歳 | 47 | 57 | 104 | 71 歳 | 42 | 35 | 77 |

校 区 別 年 齢 別 人 口 統 計 表

4 赤松小学校

平成25.4.末現在 8 ページ

| 年 齢 | 男 | 女 | 人 口 | 年 齢 | 男 | 女 | 人 口 |
|-------|----|----|-----|--------|-------|-------|-------|
| 72 歳 | 42 | 46 | 88 | 108 歳 | 0 | 1 | 1 |
| 73 歳 | 28 | 45 | 73 | | | | |
| 74 歳 | 25 | 36 | 61 | **合計** | 3,762 | 4,410 | 8,172 |
| 75 歳 | 25 | 35 | 60 | | | | |
| 76 歳 | 29 | 55 | 84 | | | | |
| 77 歳 | 26 | 38 | 64 | | | | |
| 78 歳 | 28 | 41 | 69 | | | | |
| 79 歳 | 23 | 43 | 66 | | | | |
| 80 歳 | 25 | 50 | 75 | | | | |
| 81 歳 | 20 | 41 | 61 | | | | |
| 82 歳 | 26 | 47 | 73 | | | | |
| 83 歳 | 27 | 36 | 63 | | | | |
| 84 歳 | 19 | 48 | 67 | | | | |
| 85 歳 | 17 | 45 | 62 | | | | |
| 86 歳 | 19 | 46 | 65 | | | | |
| 87 歳 | 17 | 39 | 56 | | | | |
| 88 歳 | 16 | 30 | 46 | | | | |
| 89 歳 | 12 | 28 | 40 | | | | |
| 90 歳 | 8 | 25 | 33 | | | | |
| 91 歳 | 8 | 20 | 28 | | | | |
| 92 歳 | 4 | 15 | 19 | | | | |
| 93 歳 | 2 | 18 | 20 | | | | |
| 94 歳 | 2 | 7 | 9 | | | | |
| 95 歳 | 3 | 4 | 7 | | | | |
| 96 歳 | 5 | 5 | 10 | | | | |
| 97 歳 | 0 | 7 | 7 | | | | |
| 98 歳 | 1 | 3 | 4 | | | | |
| 99 歳 | 0 | 3 | 3 | | | | |
| 100 歳 | 2 | 1 | 3 | | | | |
| 101 歳 | 0 | 3 | 3 | | | | |
| 102 歳 | 0 | 2 | 2 | | | | |
| 103 歳 | 0 | 1 | 1 | | | | |
| 104 歳 | 0 | 0 | 0 | | | | |
| 105 歳 | 1 | 0 | 1 | | | | |
| 106 歳 | 0 | 0 | 0 | | | | |
| 107 歳 | 0 | 0 | 0 | | | | |

校 区 別 年 齢 別 人 口 統 計 表

5 神野小学校

平成25 . 4 . 末現在 9 ページ

| 年 齢 | 男 | 女 | 人 口 | 年 齢 | 男 | 女 | 人 口 |
|------|----|----|-----|------|----|-----|-----|
| 0 歳 | 42 | 52 | 94 | 36 歳 | 70 | 73 | 143 |
| 1 歳 | 60 | 44 | 104 | 37 歳 | 78 | 83 | 161 |
| 2 歳 | 53 | 45 | 98 | 38 歳 | 65 | 76 | 141 |
| 3 歳 | 49 | 65 | 114 | 39 歳 | 82 | 98 | 180 |
| 4 歳 | 49 | 49 | 98 | 40 歳 | 81 | 89 | 170 |
| 5 歳 | 52 | 47 | 99 | 41 歳 | 85 | 68 | 153 |
| 6 歳 | 49 | 48 | 97 | 42 歳 | 82 | 87 | 169 |
| 7 歳 | 44 | 65 | 109 | 43 歳 | 79 | 87 | 166 |
| 8 歳 | 57 | 60 | 117 | 44 歳 | 92 | 90 | 182 |
| 9 歳 | 42 | 62 | 104 | 45 歳 | 81 | 87 | 168 |
| 10 歳 | 59 | 58 | 117 | 46 歳 | 72 | 80 | 152 |
| 11 歳 | 62 | 41 | 103 | 47 歳 | 86 | 97 | 183 |
| 12 歳 | 67 | 60 | 127 | 48 歳 | 81 | 101 | 182 |
| 13 歳 | 58 | 46 | 104 | 49 歳 | 70 | 90 | 160 |
| 14 歳 | 59 | 52 | 111 | 50 歳 | 87 | 95 | 182 |
| 15 歳 | 61 | 66 | 127 | 51 歳 | 85 | 69 | 154 |
| 16 歳 | 70 | 62 | 132 | 52 歳 | 73 | 89 | 162 |
| 17 歳 | 62 | 63 | 125 | 53 歳 | 71 | 91 | 162 |
| 18 歳 | 65 | 72 | 137 | 54 歳 | 85 | 90 | 175 |
| 19 歳 | 59 | 56 | 115 | 55 歳 | 87 | 73 | 160 |
| 20 歳 | 51 | 56 | 107 | 56 歳 | 88 | 74 | 162 |
| 21 歳 | 61 | 65 | 126 | 57 歳 | 75 | 72 | 147 |
| 22 歳 | 60 | 57 | 117 | 58 歳 | 93 | 72 | 165 |
| 23 歳 | 78 | 72 | 150 | 59 歳 | 77 | 91 | 168 |
| 24 歳 | 69 | 73 | 142 | 60 歳 | 67 | 93 | 160 |
| 25 歳 | 68 | 65 | 133 | 61 歳 | 80 | 100 | 180 |
| 26 歳 | 67 | 59 | 126 | 62 歳 | 76 | 94 | 170 |
| 27 歳 | 64 | 59 | 123 | 63 歳 | 93 | 82 | 175 |
| 28 歳 | 59 | 60 | 119 | 64 歳 | 79 | 103 | 182 |
| 29 歳 | 64 | 75 | 139 | 65 歳 | 61 | 73 | 134 |
| 30 歳 | 55 | 68 | 123 | 66 歳 | 50 | 77 | 127 |
| 31 歳 | 70 | 71 | 141 | 67 歳 | 37 | 37 | 74 |
| 32 歳 | 64 | 74 | 138 | 68 歳 | 40 | 56 | 96 |
| 33 歳 | 78 | 82 | 160 | 69 歳 | 54 | 60 | 114 |
| 34 歳 | 84 | 79 | 163 | 70 歳 | 47 | 69 | 116 |
| 35 歳 | 63 | 78 | 141 | 71 歳 | 43 | 70 | 113 |

校 区 別 年 齢 別 人 口 統 計 表

5 神野小学校

平成25 . 4 . 末現在 10 ページ

| 年 齢 | 男 | 女 | 人 口 | 年 齢 | 男 | 女 | 人 口 |
|-------|----|----|-----|--------|-------|-------|--------|
| 72 歳 | 44 | 51 | 95 | | | | |
| 73 歳 | 38 | 68 | 106 | **合計** | 5,429 | 6,176 | 11,605 |
| 74 歳 | 26 | 44 | 70 | | | | |
| 75 歳 | 36 | 60 | 96 | | | | |
| 76 歳 | 44 | 53 | 97 | | | | |
| 77 歳 | 42 | 70 | 112 | | | | |
| 78 歳 | 38 | 69 | 107 | | | | |
| 79 歳 | 33 | 58 | 91 | | | | |
| 80 歳 | 36 | 65 | 101 | | | | |
| 81 歳 | 34 | 65 | 99 | | | | |
| 82 歳 | 35 | 47 | 82 | | | | |
| 83 歳 | 36 | 62 | 98 | | | | |
| 84 歳 | 30 | 44 | 74 | | | | |
| 85 歳 | 25 | 41 | 66 | | | | |
| 86 歳 | 25 | 42 | 67 | | | | |
| 87 歳 | 25 | 29 | 54 | | | | |
| 88 歳 | 12 | 33 | 45 | | | | |
| 89 歳 | 11 | 22 | 33 | | | | |
| 90 歳 | 8 | 31 | 39 | | | | |
| 91 歳 | 6 | 17 | 23 | | | | |
| 92 歳 | 3 | 12 | 15 | | | | |
| 93 歳 | 8 | 16 | 24 | | | | |
| 94 歳 | 2 | 5 | 7 | | | | |
| 95 歳 | 1 | 6 | 7 | | | | |
| 96 歳 | 2 | 9 | 11 | | | | |
| 97 歳 | 2 | 7 | 9 | | | | |
| 98 歳 | 1 | 1 | 2 | | | | |
| 99 歳 | 0 | 2 | 2 | | | | |
| 100 歳 | 0 | 1 | 1 | | | | |
| 101 歳 | 0 | 1 | 1 | | | | |
| 102 歳 | 0 | 1 | 1 | | | | |
| 103 歳 | 0 | 1 | 1 | | | | |
| 104 歳 | 0 | 0 | 0 | | | | |
| 105 歳 | 0 | 0 | 0 | | | | |
| 106 歳 | 0 | 0 | 0 | | | | |
| 107 歳 | 0 | 1 | 1 | | | | |

校 区 別 年 齢 別 人 口 統 計 表

平成25 . 4 . 末現在 11 ページ

| 6 | | 西与賀小学校 | | | | | | |
|------|----|--------|-----|------|----|----|-----|--|
| 年 齢 | 男 | 女 | 人 口 | 年 齢 | 男 | 女 | 人 口 | |
| 0 歳 | 20 | 13 | 33 | 36 歳 | 29 | 29 | 58 | |
| 1 歳 | 27 | 17 | 44 | 37 歳 | 37 | 31 | 68 | |
| 2 歳 | 31 | 19 | 50 | 38 歳 | 38 | 37 | 75 | |
| 3 歳 | 25 | 24 | 49 | 39 歳 | 40 | 34 | 74 | |
| 4 歳 | 20 | 19 | 39 | 40 歳 | 39 | 34 | 73 | |
| 5 歳 | 35 | 25 | 60 | 41 歳 | 28 | 40 | 68 | |
| 6 歳 | 27 | 23 | 50 | 42 歳 | 36 | 42 | 78 | |
| 7 歳 | 28 | 27 | 55 | 43 歳 | 45 | 53 | 98 | |
| 8 歳 | 26 | 20 | 46 | 44 歳 | 36 | 37 | 73 | |
| 9 歳 | 29 | 27 | 56 | 45 歳 | 22 | 34 | 56 | |
| 10 歳 | 24 | 26 | 50 | 46 歳 | 27 | 32 | 59 | |
| 11 歳 | 34 | 31 | 65 | 47 歳 | 36 | 29 | 65 | |
| 12 歳 | 28 | 28 | 56 | 48 歳 | 26 | 33 | 59 | |
| 13 歳 | 26 | 35 | 61 | 49 歳 | 33 | 47 | 80 | |
| 14 歳 | 26 | 29 | 55 | 50 歳 | 34 | 39 | 73 | |
| 15 歳 | 18 | 34 | 52 | 51 歳 | 36 | 39 | 75 | |
| 16 歳 | 31 | 34 | 65 | 52 歳 | 33 | 34 | 67 | |
| 17 歳 | 39 | 38 | 77 | 53 歳 | 32 | 40 | 72 | |
| 18 歳 | 34 | 29 | 63 | 54 歳 | 38 | 40 | 78 | |
| 19 歳 | 51 | 41 | 92 | 55 歳 | 34 | 33 | 67 | |
| 20 歳 | 44 | 43 | 87 | 56 歳 | 29 | 43 | 72 | |
| 21 歳 | 36 | 38 | 74 | 57 歳 | 43 | 45 | 88 | |
| 22 歳 | 32 | 32 | 64 | 58 歳 | 31 | 33 | 64 | |
| 23 歳 | 33 | 34 | 67 | 59 歳 | 42 | 39 | 81 | |
| 24 歳 | 30 | 32 | 62 | 60 歳 | 38 | 44 | 82 | |
| 25 歳 | 28 | 30 | 58 | 61 歳 | 39 | 63 | 102 | |
| 26 歳 | 21 | 32 | 53 | 62 歳 | 49 | 51 | 100 | |
| 27 歳 | 36 | 39 | 75 | 63 歳 | 55 | 57 | 112 | |
| 28 歳 | 23 | 31 | 54 | 64 歳 | 54 | 55 | 109 | |
| 29 歳 | 32 | 34 | 66 | 65 歳 | 37 | 52 | 89 | |
| 30 歳 | 28 | 48 | 76 | 66 歳 | 37 | 44 | 81 | |
| 31 歳 | 42 | 30 | 72 | 67 歳 | 30 | 43 | 73 | |
| 32 歳 | 25 | 39 | 64 | 68 歳 | 38 | 59 | 97 | |
| 33 歳 | 32 | 36 | 68 | 69 歳 | 43 | 55 | 98 | |
| 34 歳 | 28 | 39 | 67 | 70 歳 | 45 | 46 | 91 | |
| 35 歳 | 37 | 36 | 73 | 71 歳 | 39 | 34 | 73 | |

校 区 別 年 齢 別 人 口 統 計 表

6 | 西与賀小学校

平成25 . 4 . 末現在 12 ページ

| 年 齢 | 男 | 女 | 人 口 | | |
|---------------|-------|-------|-------|--|--|
| 72 歳 | 37 | 35 | 72 | | |
| 73 歳 | 27 | 41 | 68 | | |
| 74 歳 | 23 | 28 | 51 | | |
| 75 歳 | 27 | 24 | 51 | | |
| 76 歳 | 23 | 49 | 72 | | |
| 77 歳 | 25 | 35 | 60 | | |
| 78 歳 | 29 | 36 | 65 | | |
| 79 歳 | 35 | 32 | 67 | | |
| 80 歳 | 17 | 35 | 52 | | |
| 81 歳 | 22 | 43 | 65 | | |
| 82 歳 | 27 | 36 | 63 | | |
| 83 歳 | 21 | 27 | 48 | | |
| 84 歳 | 10 | 27 | 37 | | |
| 85 歳 | 19 | 25 | 44 | | |
| 86 歳 | 10 | 22 | 32 | | |
| 87 歳 | 7 | 30 | 37 | | |
| 88 歳 | 9 | 20 | 29 | | |
| 89 歳 | 7 | 23 | 30 | | |
| 90 歳 | 11 | 11 | 22 | | |
| 91 歳 | 1 | 12 | 13 | | |
| 92 歳 | 5 | 6 | 11 | | |
| 93 歳 | 3 | 10 | 13 | | |
| 94 歳 | 4 | 7 | 11 | | |
| 95 歳 | 2 | 5 | 7 | | |
| 96 歳 | 1 | 1 | 2 | | |
| 97 歳 | 1 | 4 | 5 | | |
| 98 歳 | 0 | 5 | 5 | | |
| 99 歳 | 0 | 2 | 2 | | |
| **合計** | 2,817 | 3,243 | 6,060 | | |

校 区 別 年 齢 別 人 口 統 計 表

7 嘉瀬小学校

平成25 . 4 . 末現在 13 ページ

| 年 齢 | 男 | 女 | 人 口 | 年 齢 | 男 | 女 | 人 口 |
|------|----|----|-----|------|----|----|-----|
| 0 歳 | 19 | 16 | 35 | 36 歳 | 27 | 34 | 61 |
| 1 歳 | 17 | 20 | 37 | 37 歳 | 20 | 25 | 45 |
| 2 歳 | 18 | 20 | 38 | 38 歳 | 26 | 34 | 60 |
| 3 歳 | 11 | 19 | 30 | 39 歳 | 34 | 23 | 57 |
| 4 歳 | 20 | 22 | 42 | 40 歳 | 31 | 21 | 52 |
| 5 歳 | 15 | 22 | 37 | 41 歳 | 23 | 25 | 48 |
| 6 歳 | 19 | 11 | 30 | 42 歳 | 31 | 28 | 59 |
| 7 歳 | 16 | 10 | 26 | 43 歳 | 23 | 30 | 53 |
| 8 歳 | 21 | 24 | 45 | 44 歳 | 27 | 35 | 62 |
| 9 歳 | 19 | 23 | 42 | 45 歳 | 26 | 28 | 54 |
| 10 歳 | 20 | 18 | 38 | 46 歳 | 25 | 30 | 55 |
| 11 歳 | 24 | 17 | 41 | 47 歳 | 21 | 29 | 50 |
| 12 歳 | 24 | 24 | 48 | 48 歳 | 22 | 30 | 52 |
| 13 歳 | 25 | 16 | 41 | 49 歳 | 26 | 24 | 50 |
| 14 歳 | 20 | 25 | 45 | 50 歳 | 37 | 30 | 67 |
| 15 歳 | 23 | 21 | 44 | 51 歳 | 27 | 33 | 60 |
| 16 歳 | 23 | 21 | 44 | 52 歳 | 32 | 30 | 62 |
| 17 歳 | 26 | 29 | 55 | 53 歳 | 37 | 44 | 81 |
| 18 歳 | 26 | 20 | 46 | 54 歳 | 26 | 27 | 53 |
| 19 歳 | 23 | 12 | 35 | 55 歳 | 42 | 51 | 93 |
| 20 歳 | 28 | 21 | 49 | 56 歳 | 35 | 43 | 78 |
| 21 歳 | 27 | 30 | 57 | 57 歳 | 38 | 36 | 74 |
| 22 歳 | 27 | 18 | 45 | 58 歳 | 38 | 33 | 71 |
| 23 歳 | 26 | 23 | 49 | 59 歳 | 35 | 34 | 69 |
| 24 歳 | 33 | 32 | 65 | 60 歳 | 38 | 38 | 76 |
| 25 歳 | 18 | 24 | 42 | 61 歳 | 35 | 37 | 72 |
| 26 歳 | 22 | 21 | 43 | 62 歳 | 38 | 40 | 78 |
| 27 歳 | 32 | 33 | 65 | 63 歳 | 40 | 46 | 86 |
| 28 歳 | 27 | 25 | 52 | 64 歳 | 48 | 41 | 89 |
| 29 歳 | 11 | 24 | 35 | 65 歳 | 36 | 42 | 78 |
| 30 歳 | 31 | 29 | 60 | 66 歳 | 41 | 42 | 83 |
| 31 歳 | 22 | 26 | 48 | 67 歳 | 17 | 25 | 42 |
| 32 歳 | 19 | 25 | 44 | 68 歳 | 20 | 37 | 57 |
| 33 歳 | 29 | 20 | 49 | 69 歳 | 26 | 38 | 64 |
| 34 歳 | 20 | 14 | 34 | 70 歳 | 30 | 28 | 58 |
| 35 歳 | 21 | 22 | 43 | 71 歳 | 27 | 46 | 73 |

校 区 別 年 齢 別 人 口 統 計 表

平成25 . 4 . 末現在 14 ページ

| 7 | 嘉瀬小学校 | | | | | |
|--------|-------|-------|-------|--|--|--|
| 年 齢 | 男 | 女 | 人 口 | | | |
| 72 歳 | 30 | 34 | 64 | | | |
| 73 歳 | 28 | 43 | 71 | | | |
| 74 歳 | 29 | 24 | 53 | | | |
| 75 歳 | 19 | 35 | 54 | | | |
| 76 歳 | 28 | 41 | 69 | | | |
| 77 歳 | 31 | 29 | 60 | | | |
| 78 歳 | 35 | 58 | 93 | | | |
| 79 歳 | 23 | 54 | 77 | | | |
| 80 歳 | 30 | 40 | 70 | | | |
| 81 歳 | 28 | 38 | 66 | | | |
| 82 歳 | 29 | 49 | 78 | | | |
| 83 歳 | 18 | 40 | 58 | | | |
| 84 歳 | 22 | 38 | 60 | | | |
| 85 歳 | 17 | 27 | 44 | | | |
| 86 歳 | 6 | 31 | 37 | | | |
| 87 歳 | 19 | 32 | 51 | | | |
| 88 歳 | 9 | 22 | 31 | | | |
| 89 歳 | 11 | 22 | 33 | | | |
| 90 歳 | 3 | 15 | 18 | | | |
| 91 歳 | 2 | 7 | 9 | | | |
| 92 歳 | 4 | 13 | 17 | | | |
| 93 歳 | 5 | 12 | 17 | | | |
| 94 歳 | 1 | 5 | 6 | | | |
| 95 歳 | 2 | 1 | 3 | | | |
| 96 歳 | 0 | 5 | 5 | | | |
| 97 歳 | 1 | 7 | 8 | | | |
| 98 歳 | 0 | 1 | 1 | | | |
| 99 歳 | 0 | 3 | 3 | | | |
| 100 歳 | 1 | 1 | 2 | | | |
| 101 歳 | 0 | 1 | 1 | | | |
| 102 歳 | 0 | 0 | 0 | | | |
| 103 歳 | 0 | 1 | 1 | | | |
| 104 歳 | 0 | 1 | 1 | | | |
| **合計** | 2,338 | 2,724 | 5,062 | | | |

校 区 別 年 齢 別 人 口 統 計 表

8 | 巨勢小学校

平成25 . 4 . 末現在 15 ページ

| 年 齢 | 男 | 女 | 人 口 | 年 齢 | 男 | 女 | 人 口 |
|------|----|----|-----|------|----|----|-----|
| 0 歳 | 21 | 29 | 50 | 36 歳 | 38 | 35 | 73 |
| 1 歳 | 39 | 27 | 66 | 37 歳 | 38 | 28 | 66 |
| 2 歳 | 31 | 21 | 52 | 38 歳 | 37 | 35 | 72 |
| 3 歳 | 27 | 25 | 52 | 39 歳 | 51 | 42 | 93 |
| 4 歳 | 19 | 32 | 51 | 40 歳 | 51 | 33 | 84 |
| 5 歳 | 31 | 29 | 60 | 41 歳 | 37 | 40 | 77 |
| 6 歳 | 19 | 18 | 37 | 42 歳 | 21 | 33 | 54 |
| 7 歳 | 25 | 18 | 43 | 43 歳 | 36 | 38 | 74 |
| 8 歳 | 34 | 15 | 49 | 44 歳 | 25 | 35 | 60 |
| 9 歳 | 20 | 22 | 42 | 45 歳 | 25 | 31 | 56 |
| 10 歳 | 14 | 26 | 40 | 46 歳 | 25 | 35 | 60 |
| 11 歳 | 15 | 23 | 38 | 47 歳 | 38 | 29 | 67 |
| 12 歳 | 29 | 21 | 50 | 48 歳 | 26 | 21 | 47 |
| 13 歳 | 37 | 18 | 55 | 49 歳 | 27 | 33 | 60 |
| 14 歳 | 18 | 27 | 45 | 50 歳 | 30 | 20 | 50 |
| 15 歳 | 26 | 25 | 51 | 51 歳 | 18 | 36 | 54 |
| 16 歳 | 28 | 13 | 41 | 52 歳 | 28 | 18 | 46 |
| 17 歳 | 26 | 19 | 45 | 53 歳 | 15 | 24 | 39 |
| 18 歳 | 19 | 20 | 39 | 54 歳 | 25 | 26 | 51 |
| 19 歳 | 24 | 27 | 51 | 55 歳 | 24 | 24 | 48 |
| 20 歳 | 29 | 23 | 52 | 56 歳 | 19 | 21 | 40 |
| 21 歳 | 31 | 23 | 54 | 57 歳 | 28 | 38 | 66 |
| 22 歳 | 27 | 14 | 41 | 58 歳 | 28 | 41 | 69 |
| 23 歳 | 24 | 22 | 46 | 59 歳 | 34 | 33 | 67 |
| 24 歳 | 17 | 27 | 44 | 60 歳 | 37 | 43 | 80 |
| 25 歳 | 19 | 22 | 41 | 61 歳 | 28 | 37 | 65 |
| 26 歳 | 35 | 26 | 61 | 62 歳 | 41 | 32 | 73 |
| 27 歳 | 28 | 27 | 55 | 63 歳 | 38 | 40 | 78 |
| 28 歳 | 26 | 30 | 56 | 64 歳 | 35 | 40 | 75 |
| 29 歳 | 25 | 42 | 67 | 65 歳 | 42 | 39 | 81 |
| 30 歳 | 30 | 36 | 66 | 66 歳 | 35 | 42 | 77 |
| 31 歳 | 23 | 36 | 59 | 67 歳 | 17 | 31 | 48 |
| 32 歳 | 38 | 32 | 70 | 68 歳 | 26 | 27 | 53 |
| 33 歳 | 43 | 41 | 84 | 69 歳 | 27 | 28 | 55 |
| 34 歳 | 32 | 44 | 76 | 70 歳 | 17 | 36 | 53 |
| 35 歳 | 30 | 40 | 70 | 71 歳 | 26 | 38 | 64 |

校 区 別 年 齢 別 人 口 統 計 表

8 | 巨勢小学校

平成25 . 4 . 末現在 16 ページ

| 年 齢 | 男 | 女 | 人 口 | | | |
|----------|-------|-------|-------|--|--|--|
| 72 歳 | 16 | 25 | 41 | | | |
| 73 歳 | 14 | 36 | 50 | | | |
| 74 歳 | 20 | 25 | 45 | | | |
| 75 歳 | 21 | 34 | 55 | | | |
| 76 歳 | 27 | 24 | 51 | | | |
| 77 歳 | 15 | 19 | 34 | | | |
| 78 歳 | 19 | 25 | 44 | | | |
| 79 歳 | 19 | 24 | 43 | | | |
| 80 歳 | 15 | 19 | 34 | | | |
| 81 歳 | 20 | 23 | 43 | | | |
| 82 歳 | 10 | 14 | 24 | | | |
| 83 歳 | 15 | 13 | 28 | | | |
| 84 歳 | 11 | 24 | 35 | | | |
| 85 歳 | 4 | 12 | 16 | | | |
| 86 歳 | 4 | 14 | 18 | | | |
| 87 歳 | 9 | 12 | 21 | | | |
| 88 歳 | 7 | 7 | 14 | | | |
| 89 歳 | 4 | 12 | 16 | | | |
| 90 歳 | 2 | 6 | 8 | | | |
| 91 歳 | 1 | 2 | 3 | | | |
| 92 歳 | 3 | 9 | 12 | | | |
| 93 歳 | 1 | 4 | 5 | | | |
| 94 歳 | 1 | 5 | 6 | | | |
| 95 歳 | 0 | 5 | 5 | | | |
| 96 歳 | 1 | 3 | 4 | | | |
| 97 歳 | 0 | 2 | 2 | | | |
| 98 歳 | 0 | 2 | 2 | | | |
| 99 歳 | 0 | 0 | 0 | | | |
| 100 歳 | 0 | 1 | 1 | | | |
| ***合計*** | 2,311 | 2,523 | 4,834 | | | |

校 区 別 年 齢 別 人 口 統 計 表

9 兵庫小学校

平成25 . 4 . 末現在 17 ページ

| 年 齢 | 男 | 女 | 人 口 | 年 齢 | 男 | 女 | 人 口 |
|------|-----|-----|-----|------|-----|-----|-----|
| 0 歳 | 113 | 101 | 214 | 36 歳 | 132 | 145 | 277 |
| 1 歳 | 116 | 111 | 227 | 37 歳 | 135 | 121 | 256 |
| 2 歳 | 115 | 103 | 218 | 38 歳 | 125 | 148 | 273 |
| 3 歳 | 100 | 93 | 193 | 39 歳 | 134 | 152 | 286 |
| 4 歳 | 92 | 102 | 194 | 40 歳 | 122 | 122 | 244 |
| 5 歳 | 92 | 85 | 177 | 41 歳 | 128 | 154 | 282 |
| 6 歳 | 94 | 88 | 182 | 42 歳 | 122 | 108 | 230 |
| 7 歳 | 99 | 78 | 177 | 43 歳 | 106 | 103 | 209 |
| 8 歳 | 92 | 62 | 154 | 44 歳 | 113 | 116 | 229 |
| 9 歳 | 95 | 84 | 179 | 45 歳 | 100 | 122 | 222 |
| 10 歳 | 75 | 86 | 161 | 46 歳 | 80 | 123 | 203 |
| 11 歳 | 75 | 79 | 154 | 47 歳 | 78 | 103 | 181 |
| 12 歳 | 98 | 87 | 185 | 48 歳 | 100 | 100 | 200 |
| 13 歳 | 87 | 82 | 169 | 49 歳 | 96 | 97 | 193 |
| 14 歳 | 75 | 87 | 162 | 50 歳 | 93 | 94 | 187 |
| 15 歳 | 88 | 87 | 175 | 51 歳 | 91 | 91 | 182 |
| 16 歳 | 89 | 88 | 177 | 52 歳 | 85 | 79 | 164 |
| 17 歳 | 91 | 81 | 172 | 53 歳 | 75 | 68 | 143 |
| 18 歳 | 68 | 74 | 142 | 54 歳 | 81 | 88 | 169 |
| 19 歳 | 81 | 65 | 146 | 55 歳 | 69 | 77 | 146 |
| 20 歳 | 62 | 65 | 127 | 56 歳 | 69 | 78 | 147 |
| 21 歳 | 62 | 62 | 124 | 57 歳 | 67 | 74 | 141 |
| 22 歳 | 64 | 70 | 134 | 58 歳 | 78 | 84 | 162 |
| 23 歳 | 53 | 80 | 133 | 59 歳 | 60 | 60 | 120 |
| 24 歳 | 63 | 83 | 146 | 60 歳 | 65 | 81 | 146 |
| 25 歳 | 66 | 84 | 150 | 61 歳 | 74 | 85 | 159 |
| 26 歳 | 76 | 109 | 185 | 62 歳 | 84 | 86 | 170 |
| 27 歳 | 70 | 110 | 180 | 63 歳 | 75 | 88 | 163 |
| 28 歳 | 110 | 128 | 238 | 64 歳 | 72 | 73 | 145 |
| 29 歳 | 80 | 102 | 182 | 65 歳 | 67 | 88 | 155 |
| 30 歳 | 115 | 120 | 235 | 66 歳 | 53 | 69 | 122 |
| 31 歳 | 115 | 122 | 237 | 67 歳 | 38 | 35 | 73 |
| 32 歳 | 119 | 130 | 249 | 68 歳 | 49 | 66 | 115 |
| 33 歳 | 130 | 138 | 268 | 69 歳 | 42 | 44 | 86 |
| 34 歳 | 106 | 123 | 229 | 70 歳 | 48 | 55 | 103 |
| 35 歳 | 131 | 146 | 277 | 71 歳 | 50 | 56 | 106 |

校 区 別 年 齢 別 人 口 統 計 表

平成25 . 4 . 末現在 18 ページ

9 兵庫小学校

| 年 齢 | 男 | 女 | 人 口 | | | |
|----------|-------|-------|--------|--|--|--|
| 72 歳 | 44 | 45 | 89 | | | |
| 73 歳 | 37 | 51 | 88 | | | |
| 74 歳 | 44 | 38 | 82 | | | |
| 75 歳 | 37 | 50 | 87 | | | |
| 76 歳 | 33 | 45 | 78 | | | |
| 77 歳 | 27 | 57 | 84 | | | |
| 78 歳 | 24 | 43 | 67 | | | |
| 79 歳 | 29 | 52 | 81 | | | |
| 80 歳 | 28 | 56 | 84 | | | |
| 81 歳 | 27 | 43 | 70 | | | |
| 82 歳 | 25 | 40 | 65 | | | |
| 83 歳 | 31 | 46 | 77 | | | |
| 84 歳 | 15 | 34 | 49 | | | |
| 85 歳 | 14 | 38 | 52 | | | |
| 86 歳 | 23 | 29 | 52 | | | |
| 87 歳 | 20 | 23 | 43 | | | |
| 88 歳 | 10 | 22 | 32 | | | |
| 89 歳 | 12 | 17 | 29 | | | |
| 90 歳 | 8 | 20 | 28 | | | |
| 91 歳 | 3 | 13 | 16 | | | |
| 92 歳 | 8 | 10 | 18 | | | |
| 93 歳 | 0 | 5 | 5 | | | |
| 94 歳 | 2 | 6 | 8 | | | |
| 95 歳 | 1 | 12 | 13 | | | |
| 96 歳 | 0 | 5 | 5 | | | |
| 97 歳 | 0 | 4 | 4 | | | |
| 98 歳 | 1 | 2 | 3 | | | |
| 99 歳 | 0 | 3 | 3 | | | |
| 100 歳 | 0 | 1 | 1 | | | |
| ***合計*** | 6,816 | 7,538 | 14,354 | | | |

校 区 別 年 齢 別 人 口 統 計 表

10 高木瀬小学校

平成25 . 4 . 末現在 19 ページ

| 年 齢 | 男 | 女 | 人 口 | 年 齢 | 男 | 女 | 人 口 |
|------|----|----|-----|------|-----|-----|-----|
| 0 歳 | 59 | 52 | 111 | 36 歳 | 86 | 96 | 182 |
| 1 歳 | 62 | 61 | 123 | 37 歳 | 102 | 109 | 211 |
| 2 歳 | 62 | 79 | 141 | 38 歳 | 118 | 105 | 223 |
| 3 歳 | 74 | 60 | 134 | 39 歳 | 101 | 103 | 204 |
| 4 歳 | 67 | 66 | 133 | 40 歳 | 109 | 110 | 219 |
| 5 歳 | 64 | 64 | 128 | 41 歳 | 103 | 91 | 194 |
| 6 歳 | 56 | 83 | 139 | 42 歳 | 96 | 99 | 195 |
| 7 歳 | 59 | 70 | 129 | 43 歳 | 86 | 86 | 172 |
| 8 歳 | 68 | 75 | 143 | 44 歳 | 80 | 85 | 165 |
| 9 歳 | 67 | 63 | 130 | 45 歳 | 92 | 87 | 179 |
| 10 歳 | 75 | 70 | 145 | 46 歳 | 80 | 73 | 153 |
| 11 歳 | 62 | 80 | 142 | 47 歳 | 65 | 78 | 143 |
| 12 歳 | 56 | 62 | 118 | 48 歳 | 90 | 97 | 187 |
| 13 歳 | 74 | 84 | 158 | 49 歳 | 66 | 75 | 141 |
| 14 歳 | 62 | 58 | 120 | 50 歳 | 55 | 73 | 128 |
| 15 歳 | 73 | 57 | 130 | 51 歳 | 64 | 85 | 149 |
| 16 歳 | 67 | 64 | 131 | 52 歳 | 81 | 96 | 177 |
| 17 歳 | 81 | 59 | 140 | 53 歳 | 68 | 98 | 166 |
| 18 歳 | 66 | 77 | 143 | 54 歳 | 83 | 73 | 156 |
| 19 歳 | 62 | 61 | 123 | 55 歳 | 76 | 82 | 158 |
| 20 歳 | 62 | 56 | 118 | 56 歳 | 63 | 88 | 151 |
| 21 歳 | 64 | 60 | 124 | 57 歳 | 76 | 77 | 153 |
| 22 歳 | 70 | 68 | 138 | 58 歳 | 86 | 107 | 193 |
| 23 歳 | 89 | 68 | 157 | 59 歳 | 85 | 94 | 179 |
| 24 歳 | 67 | 71 | 138 | 60 歳 | 96 | 134 | 230 |
| 25 歳 | 77 | 64 | 141 | 61 歳 | 80 | 98 | 178 |
| 26 歳 | 63 | 78 | 141 | 62 歳 | 119 | 113 | 232 |
| 27 歳 | 73 | 71 | 144 | 63 歳 | 110 | 146 | 256 |
| 28 歳 | 63 | 74 | 137 | 64 歳 | 104 | 113 | 217 |
| 29 歳 | 84 | 72 | 156 | 65 歳 | 101 | 134 | 235 |
| 30 歳 | 85 | 77 | 162 | 66 歳 | 79 | 105 | 184 |
| 31 歳 | 78 | 89 | 167 | 67 歳 | 59 | 74 | 133 |
| 32 歳 | 80 | 87 | 167 | 68 歳 | 73 | 99 | 172 |
| 33 歳 | 92 | 81 | 173 | 69 歳 | 75 | 101 | 176 |
| 34 歳 | 69 | 81 | 150 | 70 歳 | 80 | 118 | 198 |
| 35 歳 | 76 | 84 | 160 | 71 歳 | 108 | 117 | 225 |

校 区 別 年 齢 別 人 口 統 計 表

10 高木瀬小学校

平成25.4. 末現在 20 ページ

| 年 齢 | 男 | 女 | 人 口 | 年 齢 | 男 | 女 | 人 口 |
|-------|----|-----|-----|--------|-------|-------|--------|
| 72 歳 | 81 | 103 | 184 | **合計** | 6,496 | 7,441 | 13,937 |
| 73 歳 | 84 | 87 | 171 | | | | |
| 74 歳 | 71 | 77 | 148 | | | | |
| 75 歳 | 69 | 98 | 167 | | | | |
| 76 歳 | 72 | 81 | 153 | | | | |
| 77 歳 | 62 | 83 | 145 | | | | |
| 78 歳 | 47 | 86 | 133 | | | | |
| 79 歳 | 58 | 65 | 123 | | | | |
| 80 歳 | 51 | 74 | 125 | | | | |
| 81 歳 | 47 | 84 | 131 | | | | |
| 82 歳 | 31 | 67 | 98 | | | | |
| 83 歳 | 36 | 60 | 96 | | | | |
| 84 歳 | 26 | 62 | 88 | | | | |
| 85 歳 | 31 | 41 | 72 | | | | |
| 86 歳 | 32 | 52 | 84 | | | | |
| 87 歳 | 15 | 61 | 76 | | | | |
| 88 歳 | 17 | 30 | 47 | | | | |
| 89 歳 | 18 | 33 | 51 | | | | |
| 90 歳 | 15 | 31 | 46 | | | | |
| 91 歳 | 7 | 33 | 40 | | | | |
| 92 歳 | 7 | 20 | 27 | | | | |
| 93 歳 | 6 | 16 | 22 | | | | |
| 94 歳 | 4 | 11 | 15 | | | | |
| 95 歳 | 0 | 6 | 6 | | | | |
| 96 歳 | 2 | 5 | 7 | | | | |
| 97 歳 | 2 | 11 | 13 | | | | |
| 98 歳 | 0 | 5 | 5 | | | | |
| 99 歳 | 0 | 4 | 4 | | | | |
| 100 歳 | 0 | 5 | 5 | | | | |
| 101 歳 | 0 | 2 | 2 | | | | |
| 102 歳 | 0 | 1 | 1 | | | | |
| 103 歳 | 1 | 0 | 1 | | | | |
| 104 歳 | 1 | 0 | 1 | | | | |
| 105 歳 | 0 | 1 | 1 | | | | |
| 106 歳 | 0 | 1 | 1 | | | | |

校 区 別 年 齢 別 人 口 統 計 表

11 北川副小学校

平成25 . 4 . 末現在 21 ページ

| 年 齢 | 男 | 女 | 人 口 | 年 齢 | 男 | 女 | 人 口 |
|------|-----|----|-----|------|-----|-----|-----|
| 0 歳 | 63 | 55 | 118 | 36 歳 | 88 | 89 | 177 |
| 1 歳 | 57 | 62 | 119 | 37 歳 | 87 | 76 | 163 |
| 2 歳 | 53 | 60 | 113 | 38 歳 | 101 | 87 | 188 |
| 3 歳 | 55 | 48 | 103 | 39 歳 | 85 | 67 | 152 |
| 4 歳 | 43 | 57 | 100 | 40 歳 | 74 | 73 | 147 |
| 5 歳 | 58 | 47 | 105 | 41 歳 | 91 | 95 | 186 |
| 6 歳 | 50 | 41 | 91 | 42 歳 | 79 | 84 | 163 |
| 7 歳 | 47 | 68 | 115 | 43 歳 | 68 | 83 | 151 |
| 8 歳 | 53 | 52 | 105 | 44 歳 | 97 | 74 | 171 |
| 9 歳 | 71 | 48 | 119 | 45 歳 | 60 | 82 | 142 |
| 10 歳 | 50 | 64 | 114 | 46 歳 | 78 | 83 | 161 |
| 11 歳 | 54 | 60 | 114 | 47 歳 | 69 | 82 | 151 |
| 12 歳 | 71 | 66 | 137 | 48 歳 | 69 | 91 | 160 |
| 13 歳 | 63 | 61 | 124 | 49 歳 | 63 | 77 | 140 |
| 14 歳 | 62 | 53 | 115 | 50 歳 | 60 | 72 | 132 |
| 15 歳 | 60 | 63 | 123 | 51 歳 | 60 | 63 | 123 |
| 16 歳 | 56 | 60 | 116 | 52 歳 | 63 | 76 | 139 |
| 17 歳 | 71 | 71 | 142 | 53 歳 | 68 | 89 | 157 |
| 18 歳 | 60 | 55 | 115 | 54 歳 | 62 | 79 | 141 |
| 19 歳 | 47 | 74 | 121 | 55 歳 | 63 | 69 | 132 |
| 20 歳 | 46 | 48 | 94 | 56 歳 | 52 | 63 | 115 |
| 21 歳 | 49 | 57 | 106 | 57 歳 | 61 | 63 | 124 |
| 22 歳 | 58 | 50 | 108 | 58 歳 | 92 | 80 | 172 |
| 23 歳 | 46 | 62 | 108 | 59 歳 | 71 | 95 | 166 |
| 24 歳 | 48 | 75 | 123 | 60 歳 | 79 | 92 | 171 |
| 25 歳 | 58 | 66 | 124 | 61 歳 | 76 | 93 | 169 |
| 26 歳 | 60 | 71 | 131 | 62 歳 | 77 | 103 | 180 |
| 27 歳 | 62 | 60 | 122 | 63 歳 | 100 | 118 | 218 |
| 28 歳 | 60 | 62 | 122 | 64 歳 | 99 | 118 | 217 |
| 29 歳 | 68 | 78 | 146 | 65 歳 | 99 | 96 | 195 |
| 30 歳 | 69 | 86 | 155 | 66 歳 | 98 | 97 | 195 |
| 31 歳 | 68 | 70 | 138 | 67 歳 | 46 | 67 | 113 |
| 32 歳 | 69 | 67 | 136 | 68 歳 | 75 | 82 | 157 |
| 33 歳 | 103 | 77 | 180 | 69 歳 | 76 | 87 | 163 |
| 34 歳 | 72 | 92 | 164 | 70 歳 | 79 | 99 | 178 |
| 35 歳 | 63 | 70 | 133 | 71 歳 | 56 | 88 | 144 |

校 区 別 年 齢 別 人 口 統 計 表

11

北川副小学校

平成25 . 4 . 末現在 22 ページ

| 年 齢 | 男 | 女 | 人 口 | | | |
|---------------|-------|-------|--------|--|--|--|
| 72 歳 | 70 | 88 | 158 | | | |
| 73 歳 | 74 | 84 | 158 | | | |
| 74 歳 | 53 | 71 | 124 | | | |
| 75 歳 | 75 | 88 | 163 | | | |
| 76 歳 | 70 | 82 | 152 | | | |
| 77 歳 | 59 | 81 | 140 | | | |
| 78 歳 | 57 | 71 | 128 | | | |
| 79 歳 | 38 | 62 | 100 | | | |
| 80 歳 | 58 | 78 | 136 | | | |
| 81 歳 | 44 | 62 | 106 | | | |
| 82 歳 | 37 | 72 | 109 | | | |
| 83 歳 | 39 | 69 | 108 | | | |
| 84 歳 | 29 | 53 | 82 | | | |
| 85 歳 | 26 | 63 | 89 | | | |
| 86 歳 | 21 | 30 | 51 | | | |
| 87 歳 | 18 | 50 | 68 | | | |
| 88 歳 | 16 | 36 | 52 | | | |
| 89 歳 | 18 | 36 | 54 | | | |
| 90 歳 | 15 | 29 | 44 | | | |
| 91 歳 | 5 | 20 | 25 | | | |
| 92 歳 | 5 | 20 | 25 | | | |
| 93 歳 | 8 | 24 | 32 | | | |
| 94 歳 | 0 | 10 | 10 | | | |
| 95 歳 | 2 | 3 | 5 | | | |
| 96 歳 | 2 | 9 | 11 | | | |
| 97 歳 | 2 | 13 | 15 | | | |
| 98 歳 | 0 | 5 | 5 | | | |
| 99 歳 | 1 | 6 | 7 | | | |
| 100 歳 | 0 | 1 | 1 | | | |
| 101 歳 | 1 | 2 | 3 | | | |
| 102 歳 | 0 | 3 | 3 | | | |
| 103 歳 | 0 | 0 | 0 | | | |
| 104 歳 | 0 | 0 | 0 | | | |
| 105 歳 | 0 | 1 | 1 | | | |
| **合計** | 5,707 | 6,610 | 12,317 | | | |

校 区 別 年 齢 別 人 口 統 計 表

12 本庄小学校

平成25 . 4 . 末現在 . 23 ページ

| 年 齢 | 男 | 女 | 人 口 | 年 齢 | 男 | 女 | 人 口 |
|------|-----|-----|-----|------|----|-----|-----|
| 0 歳 | 56 | 46 | 102 | 36 歳 | 64 | 77 | 141 |
| 1 歳 | 52 | 40 | 92 | 37 歳 | 72 | 83 | 155 |
| 2 歳 | 48 | 50 | 98 | 38 歳 | 84 | 77 | 161 |
| 3 歳 | 59 | 49 | 108 | 39 歳 | 73 | 74 | 147 |
| 4 歳 | 59 | 52 | 111 | 40 歳 | 77 | 97 | 174 |
| 5 歳 | 40 | 51 | 91 | 41 歳 | 75 | 80 | 155 |
| 6 歳 | 67 | 47 | 114 | 42 歳 | 88 | 72 | 160 |
| 7 歳 | 57 | 54 | 111 | 43 歳 | 80 | 77 | 157 |
| 8 歳 | 51 | 52 | 103 | 44 歳 | 90 | 86 | 176 |
| 9 歳 | 47 | 47 | 94 | 45 歳 | 79 | 57 | 136 |
| 10 歳 | 61 | 71 | 132 | 46 歳 | 71 | 67 | 138 |
| 11 歳 | 76 | 48 | 124 | 47 歳 | 58 | 81 | 139 |
| 12 歳 | 55 | 59 | 114 | 48 歳 | 68 | 82 | 150 |
| 13 歳 | 67 | 70 | 137 | 49 歳 | 64 | 66 | 130 |
| 14 歳 | 57 | 60 | 117 | 50 歳 | 68 | 69 | 137 |
| 15 歳 | 63 | 58 | 121 | 51 歳 | 60 | 69 | 129 |
| 16 歳 | 56 | 67 | 123 | 52 歳 | 67 | 72 | 139 |
| 17 歳 | 68 | 43 | 111 | 53 歳 | 76 | 63 | 139 |
| 18 歳 | 93 | 80 | 173 | 54 歳 | 71 | 70 | 141 |
| 19 歳 | 121 | 101 | 222 | 55 歳 | 78 | 73 | 151 |
| 20 歳 | 159 | 97 | 256 | 56 歳 | 66 | 70 | 136 |
| 21 歳 | 144 | 113 | 257 | 57 歳 | 80 | 79 | 159 |
| 22 歳 | 98 | 72 | 170 | 58 歳 | 66 | 74 | 140 |
| 23 歳 | 117 | 73 | 190 | 59 歳 | 89 | 69 | 158 |
| 24 歳 | 100 | 62 | 162 | 60 歳 | 72 | 68 | 140 |
| 25 歳 | 72 | 74 | 146 | 61 歳 | 72 | 101 | 173 |
| 26 歳 | 67 | 79 | 146 | 62 歳 | 74 | 84 | 158 |
| 27 歳 | 61 | 73 | 134 | 63 歳 | 83 | 78 | 161 |
| 28 歳 | 62 | 79 | 141 | 64 歳 | 81 | 75 | 156 |
| 29 歳 | 74 | 68 | 142 | 65 歳 | 79 | 99 | 178 |
| 30 歳 | 88 | 78 | 166 | 66 歳 | 48 | 74 | 122 |
| 31 歳 | 77 | 75 | 152 | 67 歳 | 49 | 47 | 96 |
| 32 歳 | 59 | 77 | 136 | 68 歳 | 64 | 58 | 122 |
| 33 歳 | 73 | 75 | 148 | 69 歳 | 50 | 62 | 112 |
| 34 歳 | 79 | 85 | 164 | 70 歳 | 57 | 59 | 116 |
| 35 歳 | 76 | 70 | 146 | 71 歳 | 51 | 77 | 128 |

校 区 別 年 齢 別 人 口 統 計 表

12 本庄小学校

平成25 . 4 . 末現在 24 ページ

| 年 齢 | 男 | 女 | 人 口 | | | |
|-----------------|-------|-------|--------|--|--|--|
| 72 歳 | 49 | 79 | 128 | | | |
| 73 歳 | 55 | 73 | 128 | | | |
| 74 歳 | 45 | 56 | 101 | | | |
| 75 歳 | 46 | 68 | 114 | | | |
| 76 歳 | 39 | 68 | 107 | | | |
| 77 歳 | 47 | 64 | 111 | | | |
| 78 歳 | 52 | 66 | 118 | | | |
| 79 歳 | 34 | 61 | 95 | | | |
| 80 歳 | 37 | 81 | 118 | | | |
| 81 歳 | 34 | 69 | 103 | | | |
| 82 歳 | 46 | 55 | 101 | | | |
| 83 歳 | 34 | 46 | 80 | | | |
| 84 歳 | 35 | 56 | 91 | | | |
| 85 歳 | 29 | 42 | 71 | | | |
| 86 歳 | 23 | 43 | 66 | | | |
| 87 歳 | 21 | 37 | 58 | | | |
| 88 歳 | 16 | 33 | 49 | | | |
| 89 歳 | 14 | 29 | 43 | | | |
| 90 歳 | 10 | 25 | 35 | | | |
| 91 歳 | 5 | 17 | 22 | | | |
| 92 歳 | 4 | 13 | 17 | | | |
| 93 歳 | 3 | 15 | 18 | | | |
| 94 歳 | 0 | 3 | 3 | | | |
| 95 歳 | 2 | 8 | 10 | | | |
| 96 歳 | 2 | 4 | 6 | | | |
| 97 歳 | 0 | 5 | 5 | | | |
| 98 歳 | 0 | 3 | 3 | | | |
| 99 歳 | 0 | 3 | 3 | | | |
| 100 歳 | 0 | 1 | 1 | | | |
| 101 歳 | 0 | 2 | 2 | | | |
| 102 歳 | 0 | 1 | 1 | | | |
| ** 合計 ** | 5,885 | 6,187 | 12,072 | | | |

校 区 別 年 齢 別 人 口 統 計 表

13 鍋島小学校

平成25 . 4 . 未現在 25 ページ

| 年 齢 | 男 | 女 | 人 口 | 年 齢 | 男 | 女 | 人 口 |
|------|-----|-----|-----|------|-----|-----|-----|
| 0 歳 | 97 | 77 | 174 | 36 歳 | 100 | 101 | 201 |
| 1 歳 | 104 | 91 | 195 | 37 歳 | 103 | 106 | 209 |
| 2 歳 | 75 | 81 | 156 | 38 歳 | 92 | 98 | 190 |
| 3 歳 | 93 | 73 | 166 | 39 歳 | 103 | 117 | 220 |
| 4 歳 | 93 | 86 | 179 | 40 歳 | 85 | 107 | 192 |
| 5 歳 | 82 | 91 | 173 | 41 歳 | 98 | 108 | 206 |
| 6 歳 | 82 | 62 | 144 | 42 歳 | 88 | 105 | 193 |
| 7 歳 | 75 | 72 | 147 | 43 歳 | 89 | 111 | 200 |
| 8 歳 | 77 | 66 | 143 | 44 歳 | 107 | 108 | 215 |
| 9 歳 | 65 | 72 | 137 | 45 歳 | 78 | 102 | 180 |
| 10 歳 | 73 | 74 | 147 | 46 歳 | 70 | 85 | 155 |
| 11 歳 | 88 | 72 | 160 | 47 歳 | 79 | 81 | 160 |
| 12 歳 | 79 | 89 | 168 | 48 歳 | 82 | 96 | 178 |
| 13 歳 | 81 | 79 | 160 | 49 歳 | 95 | 110 | 205 |
| 14 歳 | 89 | 80 | 169 | 50 歳 | 66 | 93 | 159 |
| 15 歳 | 76 | 79 | 155 | 51 歳 | 78 | 101 | 179 |
| 16 歳 | 74 | 76 | 150 | 52 歳 | 81 | 86 | 167 |
| 17 歳 | 89 | 87 | 176 | 53 歳 | 74 | 89 | 163 |
| 18 歳 | 72 | 88 | 160 | 54 歳 | 87 | 88 | 175 |
| 19 歳 | 85 | 97 | 182 | 55 歳 | 87 | 77 | 164 |
| 20 歳 | 82 | 93 | 175 | 56 歳 | 74 | 93 | 167 |
| 21 歳 | 106 | 96 | 202 | 57 歳 | 85 | 87 | 172 |
| 22 歳 | 78 | 81 | 159 | 58 歳 | 82 | 96 | 178 |
| 23 歳 | 66 | 116 | 182 | 59 歳 | 91 | 87 | 178 |
| 24 歳 | 83 | 111 | 194 | 60 歳 | 72 | 84 | 156 |
| 25 歳 | 84 | 98 | 182 | 61 歳 | 79 | 78 | 157 |
| 26 歳 | 83 | 93 | 176 | 62 歳 | 90 | 72 | 162 |
| 27 歳 | 84 | 105 | 189 | 63 歳 | 86 | 83 | 169 |
| 28 歳 | 105 | 123 | 228 | 64 歳 | 70 | 62 | 132 |
| 29 歳 | 81 | 108 | 189 | 65 歳 | 66 | 70 | 136 |
| 30 歳 | 95 | 85 | 180 | 66 歳 | 57 | 46 | 103 |
| 31 歳 | 108 | 117 | 225 | 67 歳 | 39 | 41 | 80 |
| 32 歳 | 106 | 79 | 185 | 68 歳 | 39 | 47 | 86 |
| 33 歳 | 92 | 112 | 204 | 69 歳 | 26 | 34 | 60 |
| 34 歳 | 93 | 99 | 192 | 70 歳 | 38 | 32 | 70 |
| 35 歳 | 88 | 113 | 201 | 71 歳 | 40 | 57 | 97 |

校 区 別 年 齢 別 人 口 統 計 表

13 鍋島小学校

平成25 . 4 . 末現在 26 ページ

| 年 齢 | 男 | 女 | 人 口 | | | |
|--------|-------|-------|--------|--|--|--|
| 72 歳 | 40 | 40 | 80 | | | |
| 73 歳 | 29 | 27 | 56 | | | |
| 74 歳 | 21 | 35 | 56 | | | |
| 75 歳 | 25 | 43 | 68 | | | |
| 76 歳 | 25 | 36 | 61 | | | |
| 77 歳 | 24 | 37 | 61 | | | |
| 78 歳 | 34 | 40 | 74 | | | |
| 79 歳 | 21 | 42 | 63 | | | |
| 80 歳 | 34 | 45 | 79 | | | |
| 81 歳 | 23 | 41 | 64 | | | |
| 82 歳 | 23 | 32 | 55 | | | |
| 83 歳 | 16 | 35 | 51 | | | |
| 84 歳 | 20 | 29 | 49 | | | |
| 85 歳 | 21 | 27 | 48 | | | |
| 86 歳 | 14 | 30 | 44 | | | |
| 87 歳 | 15 | 31 | 46 | | | |
| 88 歳 | 6 | 13 | 19 | | | |
| 89 歳 | 9 | 22 | 31 | | | |
| 90 歳 | 5 | 14 | 19 | | | |
| 91 歳 | 2 | 12 | 14 | | | |
| 92 歳 | 5 | 12 | 17 | | | |
| 93 歳 | 3 | 9 | 12 | | | |
| 94 歳 | 1 | 4 | 5 | | | |
| 95 歳 | 0 | 7 | 7 | | | |
| 96 歳 | 1 | 4 | 5 | | | |
| 97 歳 | 1 | 3 | 4 | | | |
| 98 歳 | 1 | 3 | 4 | | | |
| 99 歳 | 0 | 1 | 1 | | | |
| 100 歳 | 0 | 0 | 0 | | | |
| 101 歳 | 0 | 1 | 1 | | | |
| 102 歳 | 1 | 0 | 1 | | | |
| 103 歳 | 0 | 1 | 1 | | | |
| **合計** | 6,279 | 6,935 | 13,214 | | | |

校 区 別 年 齢 別 人 口 統 計 表

14 金立小学校

平成25 . 4 . 未現在 27 ページ

| 年 齢 | 男 | 女 | 人 口 | 年 齢 | 男 | 女 | 人 口 |
|------|----|----|-----|------|----|----|-----|
| 0 歳 | 12 | 11 | 23 | 36 歳 | 32 | 28 | 60 |
| 1 歳 | 19 | 19 | 38 | 37 歳 | 40 | 24 | 64 |
| 2 歳 | 19 | 15 | 34 | 38 歳 | 24 | 20 | 44 |
| 3 歳 | 16 | 16 | 32 | 39 歳 | 27 | 32 | 59 |
| 4 歳 | 18 | 22 | 40 | 40 歳 | 29 | 26 | 55 |
| 5 歳 | 23 | 17 | 40 | 41 歳 | 21 | 30 | 51 |
| 6 歳 | 23 | 12 | 35 | 42 歳 | 31 | 18 | 49 |
| 7 歳 | 20 | 15 | 35 | 43 歳 | 37 | 18 | 55 |
| 8 歳 | 23 | 18 | 41 | 44 歳 | 25 | 25 | 50 |
| 9 歳 | 20 | 18 | 38 | 45 歳 | 25 | 17 | 42 |
| 10 歳 | 17 | 25 | 42 | 46 歳 | 15 | 20 | 35 |
| 11 歳 | 29 | 18 | 47 | 47 歳 | 19 | 30 | 49 |
| 12 歳 | 18 | 17 | 35 | 48 歳 | 25 | 33 | 58 |
| 13 歳 | 29 | 19 | 48 | 49 歳 | 25 | 36 | 61 |
| 14 歳 | 19 | 15 | 34 | 50 歳 | 29 | 27 | 56 |
| 15 歳 | 29 | 27 | 56 | 51 歳 | 33 | 23 | 56 |
| 16 歳 | 55 | 27 | 82 | 52 歳 | 21 | 32 | 53 |
| 17 歳 | 92 | 20 | 112 | 53 歳 | 26 | 24 | 50 |
| 18 歳 | 29 | 22 | 51 | 54 歳 | 27 | 28 | 55 |
| 19 歳 | 15 | 19 | 34 | 55 歳 | 25 | 28 | 53 |
| 20 歳 | 28 | 29 | 57 | 56 歳 | 33 | 37 | 70 |
| 21 歳 | 28 | 30 | 58 | 57 歳 | 30 | 32 | 62 |
| 22 歳 | 27 | 23 | 50 | 58 歳 | 36 | 34 | 70 |
| 23 歳 | 17 | 19 | 36 | 59 歳 | 24 | 34 | 58 |
| 24 歳 | 23 | 19 | 42 | 60 歳 | 45 | 35 | 80 |
| 25 歳 | 22 | 14 | 36 | 61 歳 | 37 | 38 | 75 |
| 26 歳 | 29 | 29 | 58 | 62 歳 | 27 | 38 | 65 |
| 27 歳 | 25 | 29 | 54 | 63 歳 | 38 | 33 | 71 |
| 28 歳 | 24 | 17 | 41 | 64 歳 | 47 | 54 | 101 |
| 29 歳 | 30 | 25 | 55 | 65 歳 | 41 | 39 | 80 |
| 30 歳 | 13 | 17 | 30 | 66 歳 | 29 | 41 | 70 |
| 31 歳 | 28 | 18 | 46 | 67 歳 | 21 | 17 | 38 |
| 32 歳 | 24 | 25 | 49 | 68 歳 | 30 | 27 | 57 |
| 33 歳 | 26 | 24 | 50 | 69 歳 | 31 | 34 | 65 |
| 34 歳 | 21 | 21 | 42 | 70 歳 | 29 | 41 | 70 |
| 35 歳 | 21 | 29 | 50 | 71 歳 | 35 | 23 | 58 |

校 区 別 年 齢 別 人 口 統 計 表

14 金立小学校

平成25 . 4 . 末現在 28 ページ

| 年 齢 | 男 | 女 | 人 口 | | |
|----------|-------|-------|-------|--|--|
| 72 歳 | 21 | 39 | 60 | | |
| 73 歳 | 30 | 30 | 60 | | |
| 74 歳 | 25 | 24 | 49 | | |
| 75 歳 | 32 | 28 | 60 | | |
| 76 歳 | 27 | 34 | 61 | | |
| 77 歳 | 12 | 37 | 49 | | |
| 78 歳 | 22 | 35 | 57 | | |
| 79 歳 | 25 | 25 | 50 | | |
| 80 歳 | 20 | 41 | 61 | | |
| 81 歳 | 15 | 41 | 56 | | |
| 82 歳 | 13 | 25 | 38 | | |
| 83 歳 | 10 | 30 | 40 | | |
| 84 歳 | 12 | 24 | 36 | | |
| 85 歳 | 14 | 30 | 44 | | |
| 86 歳 | 13 | 25 | 38 | | |
| 87 歳 | 9 | 28 | 37 | | |
| 88 歳 | 4 | 18 | 22 | | |
| 89 歳 | 9 | 17 | 26 | | |
| 90 歳 | 5 | 10 | 15 | | |
| 91 歳 | 1 | 8 | 9 | | |
| 92 歳 | 3 | 17 | 20 | | |
| 93 歳 | 2 | 4 | 6 | | |
| 94 歳 | 0 | 3 | 3 | | |
| 95 歳 | 0 | 5 | 5 | | |
| 96 歳 | 1 | 3 | 4 | | |
| 97 歳 | 0 | 3 | 3 | | |
| 98 歳 | 1 | 0 | 1 | | |
| 99 歳 | 0 | 1 | 1 | | |
| 100 歳 | 0 | 2 | 2 | | |
| 101 歳 | 0 | 1 | 1 | | |
| ***合計*** | 2,306 | 2,404 | 4,710 | | |

校 区 別 年 齢 別 人 口 統 計 表

15 久保泉小学校

平成25 . 4 . 末現在 29 ページ

| 年 齢 | 男 | 女 | 人 口 | 年 齢 | 男 | 女 | 人 口 |
|------|----|----|-----|------|----|----|-----|
| 0 歳 | 8 | 3 | 11 | 36 歳 | 21 | 18 | 39 |
| 1 歳 | 16 | 15 | 31 | 37 歳 | 27 | 18 | 45 |
| 2 歳 | 14 | 10 | 24 | 38 歳 | 24 | 20 | 44 |
| 3 歳 | 15 | 12 | 27 | 39 歳 | 24 | 26 | 50 |
| 4 歳 | 17 | 13 | 30 | 40 歳 | 15 | 23 | 38 |
| 5 歳 | 13 | 10 | 23 | 41 歳 | 14 | 19 | 33 |
| 6 歳 | 18 | 7 | 25 | 42 歳 | 24 | 25 | 49 |
| 7 歳 | 10 | 11 | 21 | 43 歳 | 22 | 20 | 42 |
| 8 歳 | 14 | 18 | 32 | 44 歳 | 23 | 22 | 45 |
| 9 歳 | 16 | 14 | 30 | 45 歳 | 29 | 17 | 46 |
| 10 歳 | 12 | 18 | 30 | 46 歳 | 27 | 17 | 44 |
| 11 歳 | 15 | 17 | 32 | 47 歳 | 19 | 16 | 35 |
| 12 歳 | 12 | 10 | 22 | 48 歳 | 18 | 17 | 35 |
| 13 歳 | 23 | 14 | 37 | 49 歳 | 24 | 19 | 43 |
| 14 歳 | 18 | 18 | 36 | 50 歳 | 18 | 26 | 44 |
| 15 歳 | 19 | 16 | 35 | 51 歳 | 17 | 23 | 40 |
| 16 歳 | 11 | 26 | 37 | 52 歳 | 22 | 21 | 43 |
| 17 歳 | 19 | 20 | 39 | 53 歳 | 25 | 16 | 41 |
| 18 歳 | 14 | 16 | 30 | 54 歳 | 15 | 28 | 43 |
| 19 歳 | 15 | 11 | 26 | 55 歳 | 26 | 26 | 52 |
| 20 歳 | 20 | 14 | 34 | 56 歳 | 23 | 35 | 58 |
| 21 歳 | 9 | 16 | 25 | 57 歳 | 24 | 25 | 49 |
| 22 歳 | 19 | 20 | 39 | 58 歳 | 32 | 24 | 56 |
| 23 歳 | 17 | 22 | 39 | 59 歳 | 41 | 33 | 74 |
| 24 歳 | 20 | 15 | 35 | 60 歳 | 24 | 33 | 57 |
| 25 歳 | 20 | 19 | 39 | 61 歳 | 39 | 34 | 73 |
| 26 歳 | 29 | 22 | 51 | 62 歳 | 45 | 39 | 84 |
| 27 歳 | 17 | 24 | 41 | 63 歳 | 43 | 38 | 81 |
| 28 歳 | 19 | 13 | 32 | 64 歳 | 49 | 34 | 83 |
| 29 歳 | 19 | 20 | 39 | 65 歳 | 40 | 32 | 72 |
| 30 歳 | 18 | 24 | 42 | 66 歳 | 23 | 26 | 49 |
| 31 歳 | 26 | 19 | 45 | 67 歳 | 19 | 24 | 43 |
| 32 歳 | 7 | 15 | 22 | 68 歳 | 28 | 33 | 61 |
| 33 歳 | 20 | 21 | 41 | 69 歳 | 15 | 31 | 46 |
| 34 歳 | 24 | 22 | 46 | 70 歳 | 25 | 41 | 66 |
| 35 歳 | 24 | 17 | 41 | 71 歳 | 21 | 38 | 59 |

校 区 別 年 齢 別 人 口 統 計 表

15 久保泉小学校

平成25 . 4 . 末現在 30 ページ

| 年 齢 | 男 | 女 | 人 口 | | |
|--------|-------|-------|-------|--|--|
| 72 歳 | 15 | 26 | 41 | | |
| 73 歳 | 27 | 23 | 50 | | |
| 74 歳 | 29 | 18 | 47 | | |
| 75 歳 | 28 | 27 | 55 | | |
| 76 歳 | 25 | 22 | 47 | | |
| 77 歳 | 21 | 21 | 42 | | |
| 78 歳 | 20 | 28 | 48 | | |
| 79 歳 | 14 | 26 | 40 | | |
| 80 歳 | 18 | 30 | 48 | | |
| 81 歳 | 19 | 30 | 49 | | |
| 82 歳 | 17 | 23 | 40 | | |
| 83 歳 | 9 | 24 | 33 | | |
| 84 歳 | 14 | 16 | 30 | | |
| 85 歳 | 9 | 18 | 27 | | |
| 86 歳 | 10 | 19 | 29 | | |
| 87 歳 | 6 | 27 | 33 | | |
| 88 歳 | 7 | 20 | 27 | | |
| 89 歳 | 6 | 21 | 27 | | |
| 90 歳 | 3 | 11 | 14 | | |
| 91 歳 | 7 | 16 | 23 | | |
| 92 歳 | 3 | 12 | 15 | | |
| 93 歳 | 1 | 8 | 9 | | |
| 94 歳 | 3 | 9 | 12 | | |
| 95 歳 | 0 | 8 | 8 | | |
| 96 歳 | 2 | 7 | 9 | | |
| 97 歳 | 1 | 4 | 5 | | |
| 98 歳 | 0 | 2 | 2 | | |
| 99 歳 | 0 | 0 | 0 | | |
| 100 歳 | 0 | 2 | 2 | | |
| 101 歳 | 0 | 1 | 1 | | |
| **合計** | 1,846 | 2,018 | 3,864 | | |

校 区 別 年 齢 別 人 口 統 計 表

16 芙蓉小学校

平成25 . 4 . 末現在 31 ページ

| 年 齢 | 男 | 女 | 人 口 | 年 齢 | 男 | 女 | 人 口 |
|------|----|----|-----|------|----|----|-----|
| 0 歳 | 2 | 2 | 4 | 36 歳 | 12 | 11 | 23 |
| 1 歳 | 5 | 6 | 11 | 37 歳 | 7 | 12 | 19 |
| 2 歳 | 2 | 6 | 8 | 38 歳 | 7 | 13 | 20 |
| 3 歳 | 7 | 4 | 11 | 39 歳 | 3 | 8 | 11 |
| 4 歳 | 8 | 6 | 14 | 40 歳 | 16 | 10 | 26 |
| 5 歳 | 3 | 3 | 6 | 41 歳 | 12 | 4 | 16 |
| 6 歳 | 6 | 5 | 11 | 42 歳 | 13 | 5 | 18 |
| 7 歳 | 6 | 5 | 11 | 43 歳 | 9 | 10 | 19 |
| 8 歳 | 10 | 5 | 15 | 44 歳 | 13 | 12 | 25 |
| 9 歳 | 5 | 7 | 12 | 45 歳 | 6 | 8 | 14 |
| 10 歳 | 3 | 13 | 16 | 46 歳 | 8 | 7 | 15 |
| 11 歳 | 7 | 8 | 15 | 47 歳 | 9 | 13 | 22 |
| 12 歳 | 13 | 5 | 18 | 48 歳 | 10 | 10 | 20 |
| 13 歳 | 7 | 7 | 14 | 49 歳 | 7 | 13 | 20 |
| 14 歳 | 9 | 10 | 19 | 50 歳 | 11 | 11 | 22 |
| 15 歳 | 12 | 15 | 27 | 51 歳 | 11 | 10 | 21 |
| 16 歳 | 7 | 7 | 14 | 52 歳 | 6 | 14 | 20 |
| 17 歳 | 6 | 15 | 21 | 53 歳 | 9 | 14 | 23 |
| 18 歳 | 6 | 7 | 13 | 54 歳 | 13 | 20 | 33 |
| 19 歳 | 6 | 16 | 22 | 55 歳 | 13 | 12 | 25 |
| 20 歳 | 8 | 9 | 17 | 56 歳 | 11 | 9 | 20 |
| 21 歳 | 7 | 12 | 19 | 57 歳 | 14 | 7 | 21 |
| 22 歳 | 8 | 6 | 14 | 58 歳 | 16 | 19 | 35 |
| 23 歳 | 8 | 14 | 22 | 59 歳 | 14 | 18 | 32 |
| 24 歳 | 8 | 5 | 13 | 60 歳 | 17 | 16 | 33 |
| 25 歳 | 6 | 6 | 12 | 61 歳 | 12 | 12 | 24 |
| 26 歳 | 8 | 3 | 11 | 62 歳 | 15 | 20 | 35 |
| 27 歳 | 9 | 8 | 17 | 63 歳 | 10 | 15 | 25 |
| 28 歳 | 7 | 10 | 17 | 64 歳 | 16 | 21 | 37 |
| 29 歳 | 9 | 15 | 24 | 65 歳 | 19 | 11 | 30 |
| 30 歳 | 7 | 9 | 16 | 66 歳 | 13 | 14 | 27 |
| 31 歳 | 8 | 8 | 16 | 67 歳 | 12 | 10 | 22 |
| 32 歳 | 11 | 6 | 17 | 68 歳 | 10 | 15 | 25 |
| 33 歳 | 11 | 6 | 17 | 69 歳 | 9 | 7 | 16 |
| 34 歳 | 7 | 7 | 14 | 70 歳 | 8 | 12 | 20 |
| 35 歳 | 11 | 8 | 19 | 71 歳 | 8 | 12 | 20 |

校 区 別 年 齢 別 人 口 統 計 表

16 芙蓉小学校

平成25 . 4 . 末現在 32 ページ

| 年 齢 | 男 | 女 | 人 口 | | | |
|---------------|-----|-----|-------|--|--|--|
| 72 歳 | 8 | 13 | 21 | | | |
| 73 歳 | 7 | 11 | 18 | | | |
| 74 歳 | 9 | 5 | 14 | | | |
| 75 歳 | 10 | 13 | 23 | | | |
| 76 歳 | 5 | 14 | 19 | | | |
| 77 歳 | 7 | 14 | 21 | | | |
| 78 歳 | 10 | 14 | 24 | | | |
| 79 歳 | 6 | 15 | 21 | | | |
| 80 歳 | 15 | 23 | 38 | | | |
| 81 歳 | 7 | 12 | 19 | | | |
| 82 歳 | 7 | 9 | 16 | | | |
| 83 歳 | 5 | 10 | 15 | | | |
| 84 歳 | 5 | 13 | 18 | | | |
| 85 歳 | 4 | 11 | 15 | | | |
| 86 歳 | 3 | 5 | 8 | | | |
| 87 歳 | 5 | 12 | 17 | | | |
| 88 歳 | 6 | 4 | 10 | | | |
| 89 歳 | 1 | 2 | 3 | | | |
| 90 歳 | 0 | 6 | 6 | | | |
| 91 歳 | 3 | 1 | 4 | | | |
| 92 歳 | 2 | 6 | 8 | | | |
| 93 歳 | 1 | 4 | 5 | | | |
| 94 歳 | 0 | 3 | 3 | | | |
| 95 歳 | 0 | 2 | 2 | | | |
| 96 歳 | 1 | 0 | 1 | | | |
| 97 歳 | 1 | 2 | 3 | | | |
| 98 歳 | 0 | 0 | 0 | | | |
| 99 歳 | 0 | 0 | 0 | | | |
| 100 歳 | 0 | 0 | 0 | | | |
| 101 歳 | 0 | 0 | 0 | | | |
| 102 歳 | 0 | 0 | 0 | | | |
| 103 歳 | 0 | 1 | 1 | | | |
| **合計** | 790 | 944 | 1,734 | | | |

校 区 別 年 齢 別 人 口 統 計 表

17 新栄小学校

平成25 . 4 . 末現在 33 ページ

| 年 齢 | 男 | 女 | 人 口 | 年 齢 | 男 | 女 | 人 口 |
|------|----|----|-----|------|----|----|-----|
| 0 歳 | 32 | 28 | 60 | 36 歳 | 41 | 43 | 84 |
| 1 歳 | 36 | 40 | 76 | 37 歳 | 55 | 50 | 105 |
| 2 歳 | 32 | 35 | 67 | 38 歳 | 44 | 53 | 97 |
| 3 歳 | 34 | 32 | 66 | 39 歳 | 48 | 57 | 105 |
| 4 歳 | 40 | 37 | 77 | 40 歳 | 41 | 65 | 106 |
| 5 歳 | 32 | 36 | 68 | 41 歳 | 53 | 49 | 102 |
| 6 歳 | 32 | 27 | 59 | 42 歳 | 45 | 47 | 92 |
| 7 歳 | 33 | 33 | 66 | 43 歳 | 49 | 59 | 108 |
| 8 歳 | 24 | 26 | 50 | 44 歳 | 42 | 48 | 90 |
| 9 歳 | 42 | 40 | 82 | 45 歳 | 48 | 55 | 103 |
| 10 歳 | 48 | 39 | 87 | 46 歳 | 43 | 48 | 91 |
| 11 歳 | 34 | 42 | 76 | 47 歳 | 40 | 42 | 82 |
| 12 歳 | 39 | 36 | 75 | 48 歳 | 39 | 53 | 92 |
| 13 歳 | 53 | 42 | 95 | 49 歳 | 61 | 62 | 123 |
| 14 歳 | 45 | 29 | 74 | 50 歳 | 42 | 62 | 104 |
| 15 歳 | 33 | 51 | 84 | 51 歳 | 43 | 48 | 91 |
| 16 歳 | 39 | 36 | 75 | 52 歳 | 45 | 62 | 107 |
| 17 歳 | 31 | 38 | 69 | 53 歳 | 54 | 52 | 106 |
| 18 歳 | 37 | 42 | 79 | 54 歳 | 47 | 63 | 110 |
| 19 歳 | 36 | 43 | 79 | 55 歳 | 48 | 61 | 109 |
| 20 歳 | 48 | 35 | 83 | 56 歳 | 46 | 58 | 104 |
| 21 歳 | 54 | 35 | 89 | 57 歳 | 46 | 71 | 117 |
| 22 歳 | 45 | 35 | 80 | 58 歳 | 56 | 59 | 115 |
| 23 歳 | 49 | 42 | 91 | 59 歳 | 57 | 60 | 117 |
| 24 歳 | 26 | 43 | 69 | 60 歳 | 65 | 60 | 125 |
| 25 歳 | 51 | 46 | 97 | 61 歳 | 72 | 58 | 130 |
| 26 歳 | 31 | 44 | 75 | 62 歳 | 57 | 76 | 133 |
| 27 歳 | 37 | 48 | 85 | 63 歳 | 73 | 74 | 147 |
| 28 歳 | 48 | 53 | 101 | 64 歳 | 59 | 63 | 122 |
| 29 歳 | 38 | 46 | 84 | 65 歳 | 57 | 62 | 119 |
| 30 歳 | 42 | 44 | 86 | 66 歳 | 47 | 57 | 104 |
| 31 歳 | 45 | 40 | 85 | 67 歳 | 30 | 22 | 52 |
| 32 歳 | 43 | 49 | 92 | 68 歳 | 33 | 40 | 73 |
| 33 歳 | 50 | 47 | 97 | 69 歳 | 38 | 33 | 71 |
| 34 歳 | 65 | 46 | 111 | 70 歳 | 24 | 44 | 68 |
| 35 歳 | 36 | 47 | 83 | 71 歳 | 41 | 59 | 100 |

校 区 別 年 齢 別 人 口 統 計 表

17 新栄小学校

平成25 . 4 . 末現在 34 ページ

| 年 齢 | 男 | 女 | 人 口 | | | |
|--------|-------|-------|-------|--|--|--|
| 72 歳 | 25 | 31 | 56 | | | |
| 73 歳 | 22 | 36 | 58 | | | |
| 74 歳 | 27 | 50 | 77 | | | |
| 75 歳 | 26 | 42 | 68 | | | |
| 76 歳 | 20 | 32 | 52 | | | |
| 77 歳 | 37 | 41 | 78 | | | |
| 78 歳 | 22 | 42 | 64 | | | |
| 79 歳 | 31 | 34 | 65 | | | |
| 80 歳 | 22 | 40 | 62 | | | |
| 81 歳 | 16 | 29 | 45 | | | |
| 82 歳 | 13 | 17 | 30 | | | |
| 83 歳 | 14 | 32 | 46 | | | |
| 84 歳 | 24 | 31 | 55 | | | |
| 85 歳 | 5 | 20 | 25 | | | |
| 86 歳 | 11 | 23 | 34 | | | |
| 87 歳 | 20 | 11 | 31 | | | |
| 88 歳 | 13 | 17 | 30 | | | |
| 89 歳 | 6 | 13 | 19 | | | |
| 90 歳 | 3 | 8 | 11 | | | |
| 91 歳 | 5 | 7 | 12 | | | |
| 92 歳 | 6 | 5 | 11 | | | |
| 93 歳 | 0 | 8 | 8 | | | |
| 94 歳 | 2 | 5 | 7 | | | |
| 95 歳 | 0 | 4 | 4 | | | |
| 96 歳 | 0 | 2 | 2 | | | |
| 97 歳 | 0 | 4 | 4 | | | |
| 98 歳 | 0 | 2 | 2 | | | |
| 99 歳 | 0 | 1 | 1 | | | |
| **合計** | 3,539 | 3,994 | 7,533 | | | |

校 区 別 年 齢 別 人 口 統 計 表

18 若楠小学校

平成25 . 4 . 末現在 35 ページ

| 年 齢 | 男 | 女 | 人 口 | 年 齢 | 男 | 女 | 人 口 |
|------|----|----|-----|------|----|----|-----|
| 0 歳 | 34 | 29 | 63 | 36 歳 | 56 | 59 | 115 |
| 1 歳 | 38 | 24 | 62 | 37 歳 | 59 | 67 | 126 |
| 2 歳 | 36 | 39 | 75 | 38 歳 | 60 | 58 | 118 |
| 3 歳 | 41 | 35 | 76 | 39 歳 | 60 | 80 | 140 |
| 4 歳 | 42 | 37 | 79 | 40 歳 | 56 | 78 | 134 |
| 5 歳 | 35 | 32 | 67 | 41 歳 | 66 | 61 | 127 |
| 6 歳 | 39 | 40 | 79 | 42 歳 | 47 | 69 | 116 |
| 7 歳 | 41 | 51 | 92 | 43 歳 | 66 | 61 | 127 |
| 8 歳 | 36 | 33 | 69 | 44 歳 | 47 | 60 | 107 |
| 9 歳 | 32 | 37 | 69 | 45 歳 | 63 | 79 | 142 |
| 10 歳 | 40 | 50 | 90 | 46 歳 | 55 | 56 | 111 |
| 11 歳 | 44 | 43 | 87 | 47 歳 | 58 | 69 | 127 |
| 12 歳 | 45 | 59 | 104 | 48 歳 | 51 | 58 | 109 |
| 13 歳 | 50 | 35 | 85 | 49 歳 | 52 | 63 | 115 |
| 14 歳 | 43 | 54 | 97 | 50 歳 | 65 | 55 | 120 |
| 15 歳 | 48 | 42 | 90 | 51 歳 | 53 | 53 | 106 |
| 16 歳 | 48 | 51 | 99 | 52 歳 | 48 | 64 | 112 |
| 17 歳 | 39 | 46 | 85 | 53 歳 | 44 | 41 | 85 |
| 18 歳 | 30 | 44 | 74 | 54 歳 | 44 | 49 | 93 |
| 19 歳 | 49 | 54 | 103 | 55 歳 | 40 | 48 | 88 |
| 20 歳 | 60 | 43 | 103 | 56 歳 | 59 | 60 | 119 |
| 21 歳 | 45 | 45 | 90 | 57 歳 | 48 | 48 | 96 |
| 22 歳 | 40 | 46 | 86 | 58 歳 | 43 | 44 | 87 |
| 23 歳 | 32 | 53 | 85 | 59 歳 | 54 | 55 | 109 |
| 24 歳 | 37 | 47 | 84 | 60 歳 | 54 | 55 | 109 |
| 25 歳 | 49 | 29 | 78 | 61 歳 | 61 | 64 | 125 |
| 26 歳 | 48 | 45 | 93 | 62 歳 | 57 | 76 | 133 |
| 27 歳 | 43 | 49 | 92 | 63 歳 | 57 | 71 | 128 |
| 28 歳 | 44 | 42 | 86 | 64 歳 | 55 | 79 | 134 |
| 29 歳 | 46 | 38 | 84 | 65 歳 | 55 | 75 | 130 |
| 30 歳 | 39 | 47 | 86 | 66 歳 | 46 | 53 | 99 |
| 31 歳 | 40 | 47 | 87 | 67 歳 | 38 | 41 | 79 |
| 32 歳 | 46 | 42 | 88 | 68 歳 | 48 | 52 | 100 |
| 33 歳 | 38 | 46 | 84 | 69 歳 | 39 | 52 | 91 |
| 34 歳 | 47 | 52 | 99 | 70 歳 | 44 | 67 | 111 |
| 35 歳 | 50 | 49 | 99 | 71 歳 | 37 | 66 | 103 |

校 区 別 年 齢 別 人 口 統 計 表

18 若楠小学校

平成25 . 4 . 末現在 36 ページ

| 年 齢 | 男 | 女 | 人 口 | | |
|---------------|-------|-------|-------|--|--|
| 72 歳 | 38 | 49 | 87 | | |
| 73 歳 | 36 | 49 | 85 | | |
| 74 歳 | 23 | 41 | 64 | | |
| 75 歳 | 41 | 41 | 82 | | |
| 76 歳 | 27 | 50 | 77 | | |
| 77 歳 | 28 | 52 | 80 | | |
| 78 歳 | 33 | 38 | 71 | | |
| 79 歳 | 27 | 48 | 75 | | |
| 80 歳 | 23 | 42 | 65 | | |
| 81 歳 | 28 | 28 | 56 | | |
| 82 歳 | 26 | 43 | 69 | | |
| 83 歳 | 29 | 32 | 61 | | |
| 84 歳 | 15 | 25 | 40 | | |
| 85 歳 | 13 | 21 | 34 | | |
| 86 歳 | 11 | 26 | 37 | | |
| 87 歳 | 9 | 29 | 38 | | |
| 88 歳 | 4 | 17 | 21 | | |
| 89 歳 | 6 | 10 | 16 | | |
| 90 歳 | 3 | 15 | 18 | | |
| 91 歳 | 2 | 11 | 13 | | |
| 92 歳 | 1 | 12 | 13 | | |
| 93 歳 | 2 | 8 | 10 | | |
| 94 歳 | 0 | 5 | 5 | | |
| 95 歳 | 1 | 3 | 4 | | |
| 96 歳 | 0 | 4 | 4 | | |
| 97 歳 | 1 | 4 | 5 | | |
| 98 歳 | 0 | 0 | 0 | | |
| 99 歳 | 0 | 1 | 1 | | |
| 100 歳 | 0 | 2 | 2 | | |
| 101 歳 | 0 | 1 | 1 | | |
| 102 歳 | 0 | 1 | 1 | | |
| 103 歳 | 0 | 0 | 0 | | |
| 104 歳 | 0 | 1 | 1 | | |
| **合計** | 3,826 | 4,450 | 8,276 | | |

校 区 別 年 齢 別 人 口 統 計 表

19 開成小学校

平成25 . 4 . 末現在 37 ページ

| 年 齢 | 男 | 女 | 人 口 | 年 齢 | 男 | 女 | 人 口 |
|------|----|----|-----|------|----|-----|-----|
| 0 歳 | 55 | 30 | 85 | 36 歳 | 59 | 90 | 149 |
| 1 歳 | 47 | 33 | 80 | 37 歳 | 59 | 84 | 143 |
| 2 歳 | 51 | 58 | 109 | 38 歳 | 77 | 79 | 156 |
| 3 歳 | 49 | 48 | 97 | 39 歳 | 54 | 60 | 114 |
| 4 歳 | 47 | 48 | 95 | 40 歳 | 56 | 83 | 139 |
| 5 歳 | 51 | 43 | 94 | 41 歳 | 82 | 80 | 162 |
| 6 歳 | 48 | 43 | 91 | 42 歳 | 55 | 57 | 112 |
| 7 歳 | 42 | 51 | 93 | 43 歳 | 53 | 73 | 126 |
| 8 歳 | 49 | 56 | 105 | 44 歳 | 56 | 71 | 127 |
| 9 歳 | 60 | 42 | 102 | 45 歳 | 61 | 71 | 132 |
| 10 歳 | 61 | 47 | 108 | 46 歳 | 60 | 66 | 126 |
| 11 歳 | 45 | 53 | 98 | 47 歳 | 49 | 69 | 118 |
| 12 歳 | 64 | 63 | 127 | 48 歳 | 57 | 61 | 118 |
| 13 歳 | 59 | 50 | 109 | 49 歳 | 59 | 64 | 123 |
| 14 歳 | 56 | 53 | 109 | 50 歳 | 54 | 58 | 112 |
| 15 歳 | 57 | 53 | 110 | 51 歳 | 58 | 65 | 123 |
| 16 歳 | 62 | 59 | 121 | 52 歳 | 55 | 53 | 108 |
| 17 歳 | 44 | 62 | 106 | 53 歳 | 57 | 65 | 122 |
| 18 歳 | 65 | 58 | 123 | 54 歳 | 51 | 79 | 130 |
| 19 歳 | 46 | 50 | 96 | 55 歳 | 48 | 63 | 111 |
| 20 歳 | 50 | 52 | 102 | 56 歳 | 51 | 60 | 111 |
| 21 歳 | 47 | 40 | 87 | 57 歳 | 69 | 64 | 133 |
| 22 歳 | 39 | 41 | 80 | 58 歳 | 63 | 70 | 133 |
| 23 歳 | 44 | 55 | 99 | 59 歳 | 52 | 80 | 132 |
| 24 歳 | 28 | 47 | 75 | 60 歳 | 65 | 70 | 135 |
| 25 歳 | 44 | 39 | 83 | 61 歳 | 77 | 90 | 167 |
| 26 歳 | 50 | 43 | 93 | 62 歳 | 82 | 106 | 188 |
| 27 歳 | 48 | 53 | 101 | 63 歳 | 80 | 116 | 196 |
| 28 歳 | 48 | 46 | 94 | 64 歳 | 89 | 109 | 198 |
| 29 歳 | 63 | 57 | 120 | 65 歳 | 62 | 86 | 148 |
| 30 歳 | 58 | 71 | 129 | 66 歳 | 65 | 88 | 153 |
| 31 歳 | 59 | 58 | 117 | 67 歳 | 55 | 51 | 106 |
| 32 歳 | 64 | 63 | 127 | 68 歳 | 60 | 67 | 127 |
| 33 歳 | 60 | 56 | 116 | 69 歳 | 52 | 66 | 118 |
| 34 歳 | 67 | 62 | 129 | 70 歳 | 59 | 71 | 130 |
| 35 歳 | 67 | 55 | 122 | 71 歳 | 56 | 70 | 126 |

校 区 別 年 齢 別 人 口 統 計 表

19 開成小学校

平成25 . 4 . 末現在 38 ページ

| 年 齢 | 男 | 女 | 人 口 | | | |
|--------|-------|-------|-------|--|--|--|
| 72 歳 | 43 | 62 | 105 | | | |
| 73 歳 | 52 | 57 | 109 | | | |
| 74 歳 | 46 | 53 | 99 | | | |
| 75 歳 | 33 | 55 | 88 | | | |
| 76 歳 | 42 | 50 | 92 | | | |
| 77 歳 | 40 | 48 | 88 | | | |
| 78 歳 | 35 | 43 | 78 | | | |
| 79 歳 | 35 | 46 | 81 | | | |
| 80 歳 | 33 | 32 | 65 | | | |
| 81 歳 | 24 | 54 | 78 | | | |
| 82 歳 | 17 | 39 | 56 | | | |
| 83 歳 | 24 | 37 | 61 | | | |
| 84 歳 | 15 | 43 | 58 | | | |
| 85 歳 | 20 | 19 | 39 | | | |
| 86 歳 | 13 | 28 | 41 | | | |
| 87 歳 | 10 | 25 | 35 | | | |
| 88 歳 | 11 | 24 | 35 | | | |
| 89 歳 | 7 | 19 | 26 | | | |
| 90 歳 | 4 | 7 | 11 | | | |
| 91 歳 | 6 | 15 | 21 | | | |
| 92 歳 | 4 | 6 | 10 | | | |
| 93 歳 | 1 | 5 | 6 | | | |
| 94 歳 | 2 | 9 | 11 | | | |
| 95 歳 | 3 | 6 | 9 | | | |
| 96 歳 | 0 | 8 | 8 | | | |
| 97 歳 | 0 | 3 | 3 | | | |
| 98 歳 | 1 | 5 | 6 | | | |
| 99 歳 | 0 | 0 | 0 | | | |
| 100 歳 | 1 | 2 | 3 | | | |
| 101 歳 | 0 | 1 | 1 | | | |
| **合計** | 4,613 | 5,294 | 9,907 | | | |

校 区 別 年 齢 別 人 口 統 計 表

20 諸富北小学校

平成25 . 4 . 末現在 39 ページ

| 年 齢 | 男 | 女 | 人 口 | 年 齢 | 男 | 女 | 人 口 |
|------|----|----|-----|------|----|----|-----|
| 0 歳 | 24 | 16 | 40 | 36 歳 | 35 | 36 | 71 |
| 1 歳 | 25 | 24 | 49 | 37 歳 | 31 | 30 | 61 |
| 2 歳 | 22 | 26 | 48 | 38 歳 | 33 | 50 | 83 |
| 3 歳 | 15 | 22 | 37 | 39 歳 | 32 | 33 | 65 |
| 4 歳 | 15 | 23 | 38 | 40 歳 | 33 | 31 | 64 |
| 5 歳 | 24 | 28 | 52 | 41 歳 | 33 | 35 | 68 |
| 6 歳 | 31 | 22 | 53 | 42 歳 | 40 | 38 | 78 |
| 7 歳 | 29 | 21 | 50 | 43 歳 | 37 | 37 | 74 |
| 8 歳 | 27 | 18 | 45 | 44 歳 | 42 | 41 | 83 |
| 9 歳 | 30 | 25 | 55 | 45 歳 | 47 | 30 | 77 |
| 10 歳 | 21 | 31 | 52 | 46 歳 | 41 | 56 | 97 |
| 11 歳 | 29 | 25 | 54 | 47 歳 | 35 | 28 | 63 |
| 12 歳 | 28 | 20 | 48 | 48 歳 | 30 | 35 | 65 |
| 13 歳 | 29 | 26 | 55 | 49 歳 | 32 | 32 | 64 |
| 14 歳 | 34 | 27 | 61 | 50 歳 | 38 | 30 | 68 |
| 15 歳 | 25 | 35 | 60 | 51 歳 | 29 | 35 | 64 |
| 16 歳 | 43 | 29 | 72 | 52 歳 | 22 | 44 | 66 |
| 17 歳 | 29 | 33 | 62 | 53 歳 | 31 | 43 | 74 |
| 18 歳 | 23 | 23 | 46 | 54 歳 | 39 | 44 | 83 |
| 19 歳 | 25 | 28 | 53 | 55 歳 | 24 | 37 | 61 |
| 20 歳 | 26 | 32 | 58 | 56 歳 | 35 | 29 | 64 |
| 21 歳 | 30 | 31 | 61 | 57 歳 | 51 | 34 | 85 |
| 22 歳 | 24 | 27 | 51 | 58 歳 | 46 | 55 | 101 |
| 23 歳 | 30 | 22 | 52 | 59 歳 | 41 | 53 | 94 |
| 24 歳 | 20 | 27 | 47 | 60 歳 | 46 | 37 | 83 |
| 25 歳 | 27 | 23 | 50 | 61 歳 | 33 | 36 | 69 |
| 26 歳 | 30 | 38 | 68 | 62 歳 | 49 | 47 | 96 |
| 27 歳 | 33 | 35 | 68 | 63 歳 | 62 | 59 | 121 |
| 28 歳 | 32 | 35 | 67 | 64 歳 | 51 | 43 | 94 |
| 29 歳 | 30 | 35 | 65 | 65 歳 | 39 | 48 | 87 |
| 30 歳 | 26 | 37 | 63 | 66 歳 | 40 | 60 | 100 |
| 31 歳 | 32 | 36 | 68 | 67 歳 | 23 | 35 | 58 |
| 32 歳 | 31 | 33 | 64 | 68 歳 | 28 | 42 | 70 |
| 33 歳 | 33 | 23 | 56 | 69 歳 | 37 | 37 | 74 |
| 34 歳 | 41 | 27 | 68 | 70 歳 | 35 | 49 | 84 |
| 35 歳 | 32 | 27 | 59 | 71 歳 | 47 | 59 | 106 |

校 区 別 年 齢 別 人 口 統 計 表

20 諸富北小学校

平成25 . 4 . 末現在 40 ページ

| 年 齢 | 男 | 女 | 人 口 | | | |
|--------|-------|-------|-------|--|--|--|
| 72 歳 | 42 | 50 | 92 | | | |
| 73 歳 | 42 | 38 | 80 | | | |
| 74 歳 | 43 | 41 | 84 | | | |
| 75 歳 | 40 | 37 | 77 | | | |
| 76 歳 | 35 | 45 | 80 | | | |
| 77 歳 | 30 | 39 | 69 | | | |
| 78 歳 | 24 | 48 | 72 | | | |
| 79 歳 | 21 | 29 | 50 | | | |
| 80 歳 | 31 | 28 | 59 | | | |
| 81 歳 | 33 | 39 | 72 | | | |
| 82 歳 | 23 | 36 | 59 | | | |
| 83 歳 | 15 | 27 | 42 | | | |
| 84 歳 | 16 | 36 | 52 | | | |
| 85 歳 | 13 | 23 | 36 | | | |
| 86 歳 | 9 | 16 | 25 | | | |
| 87 歳 | 11 | 23 | 34 | | | |
| 88 歳 | 7 | 23 | 30 | | | |
| 89 歳 | 9 | 31 | 40 | | | |
| 90 歳 | 3 | 16 | 19 | | | |
| 91 歳 | 4 | 10 | 14 | | | |
| 92 歳 | 2 | 15 | 17 | | | |
| 93 歳 | 4 | 6 | 10 | | | |
| 94 歳 | 1 | 7 | 8 | | | |
| 95 歳 | 2 | 3 | 5 | | | |
| 96 歳 | 3 | 7 | 10 | | | |
| 97 歳 | 1 | 5 | 6 | | | |
| 98 歳 | 0 | 5 | 5 | | | |
| 99 歳 | 0 | 1 | 1 | | | |
| 100 歳 | 0 | 2 | 2 | | | |
| 101 歳 | 0 | 1 | 1 | | | |
| 102 歳 | 0 | 0 | 0 | | | |
| 103 歳 | 0 | 1 | 1 | | | |
| 104 歳 | 0 | 0 | 0 | | | |
| 105 歳 | 0 | 2 | 2 | | | |
| **合計** | 2,816 | 3,148 | 5,964 | | | |

校 区 別 年 齢 別 人 口 統 計 表

21 諸富南小学校

平成25 . 4 . 末現在 41 ページ

| 年 齢 | 男 | 女 | 人 口 | 年 齢 | 男 | 女 | 人 口 |
|------|----|----|-----|------|----|----|-----|
| 0 歳 | 18 | 12 | 30 | 36 歳 | 30 | 24 | 54 |
| 1 歳 | 15 | 17 | 32 | 37 歳 | 29 | 26 | 55 |
| 2 歳 | 25 | 19 | 44 | 38 歳 | 30 | 40 | 70 |
| 3 歳 | 18 | 23 | 41 | 39 歳 | 35 | 33 | 68 |
| 4 歳 | 30 | 23 | 53 | 40 歳 | 35 | 27 | 62 |
| 5 歳 | 20 | 27 | 47 | 41 歳 | 30 | 37 | 67 |
| 6 歳 | 25 | 19 | 44 | 42 歳 | 41 | 32 | 73 |
| 7 歳 | 22 | 22 | 44 | 43 歳 | 27 | 36 | 63 |
| 8 歳 | 22 | 22 | 44 | 44 歳 | 35 | 51 | 86 |
| 9 歳 | 28 | 18 | 46 | 45 歳 | 33 | 38 | 71 |
| 10 歳 | 28 | 24 | 52 | 46 歳 | 32 | 40 | 72 |
| 11 歳 | 28 | 20 | 48 | 47 歳 | 33 | 24 | 57 |
| 12 歳 | 28 | 18 | 46 | 48 歳 | 34 | 32 | 66 |
| 13 歳 | 24 | 30 | 54 | 49 歳 | 31 | 33 | 64 |
| 14 歳 | 31 | 32 | 63 | 50 歳 | 28 | 36 | 64 |
| 15 歳 | 23 | 28 | 51 | 51 歳 | 25 | 38 | 63 |
| 16 歳 | 35 | 38 | 73 | 52 歳 | 39 | 28 | 67 |
| 17 歳 | 28 | 29 | 57 | 53 歳 | 26 | 24 | 50 |
| 18 歳 | 30 | 33 | 63 | 54 歳 | 44 | 35 | 79 |
| 19 歳 | 25 | 22 | 47 | 55 歳 | 25 | 33 | 58 |
| 20 歳 | 29 | 14 | 43 | 56 歳 | 32 | 34 | 66 |
| 21 歳 | 28 | 29 | 57 | 57 歳 | 40 | 33 | 73 |
| 22 歳 | 19 | 26 | 45 | 58 歳 | 33 | 37 | 70 |
| 23 歳 | 18 | 25 | 43 | 59 歳 | 30 | 36 | 66 |
| 24 歳 | 22 | 21 | 43 | 60 歳 | 44 | 31 | 75 |
| 25 歳 | 24 | 21 | 45 | 61 歳 | 53 | 44 | 97 |
| 26 歳 | 35 | 27 | 62 | 62 歳 | 39 | 40 | 79 |
| 27 歳 | 17 | 22 | 39 | 63 歳 | 46 | 47 | 93 |
| 28 歳 | 21 | 32 | 53 | 64 歳 | 33 | 46 | 79 |
| 29 歳 | 21 | 22 | 43 | 65 歳 | 46 | 47 | 93 |
| 30 歳 | 35 | 19 | 54 | 66 歳 | 34 | 46 | 80 |
| 31 歳 | 28 | 39 | 67 | 67 歳 | 18 | 26 | 44 |
| 32 歳 | 24 | 29 | 53 | 68 歳 | 26 | 43 | 69 |
| 33 歳 | 30 | 26 | 56 | 69 歳 | 33 | 39 | 72 |
| 34 歳 | 21 | 28 | 49 | 70 歳 | 36 | 42 | 78 |
| 35 歳 | 22 | 21 | 43 | 71 歳 | 40 | 40 | 80 |

校 区 別 年 齢 別 人 口 統 計 表

21 諸富南小学校

平成25 . 4 . 末現在 42 ページ

| 年 齢 | 男 | 女 | 人 口 | 年 齢 | 男 | 女 | 人 口 |
|-------|----|----|-----|--------|-------|-------|-------|
| 72 歳 | 38 | 35 | 73 | **合計** | 2,501 | 2,734 | 5,235 |
| 73 歳 | 33 | 45 | 78 | | | | |
| 74 歳 | 27 | 31 | 58 | | | | |
| 75 歳 | 37 | 39 | 76 | | | | |
| 76 歳 | 28 | 25 | 53 | | | | |
| 77 歳 | 29 | 32 | 61 | | | | |
| 78 歳 | 22 | 25 | 47 | | | | |
| 79 歳 | 15 | 32 | 47 | | | | |
| 80 歳 | 23 | 40 | 63 | | | | |
| 81 歳 | 23 | 32 | 55 | | | | |
| 82 歳 | 23 | 33 | 56 | | | | |
| 83 歳 | 15 | 28 | 43 | | | | |
| 84 歳 | 10 | 23 | 33 | | | | |
| 85 歳 | 11 | 16 | 27 | | | | |
| 86 歳 | 10 | 19 | 29 | | | | |
| 87 歳 | 8 | 13 | 21 | | | | |
| 88 歳 | 5 | 20 | 25 | | | | |
| 89 歳 | 4 | 15 | 19 | | | | |
| 90 歳 | 5 | 5 | 10 | | | | |
| 91 歳 | 4 | 12 | 16 | | | | |
| 92 歳 | 1 | 7 | 8 | | | | |
| 93 歳 | 1 | 10 | 11 | | | | |
| 94 歳 | 2 | 8 | 10 | | | | |
| 95 歳 | 1 | 3 | 4 | | | | |
| 96 歳 | 2 | 3 | 5 | | | | |
| 97 歳 | 2 | 2 | 4 | | | | |
| 98 歳 | 0 | 1 | 1 | | | | |
| 99 歳 | 0 | 2 | 2 | | | | |
| 100 歳 | 0 | 0 | 0 | | | | |
| 101 歳 | 0 | 0 | 0 | | | | |
| 102 歳 | 0 | 2 | 2 | | | | |
| 103 歳 | 0 | 0 | 0 | | | | |
| 104 歳 | 0 | 0 | 0 | | | | |
| 105 歳 | 0 | 0 | 0 | | | | |
| 106 歳 | 0 | 1 | 1 | | | | |

校 区 別 年 齢 別 人 口 統 計 表

22 春日小学校

平成25 . 4 . 末現在 43 ページ

| 年 齢 | 男 | 女 | 人 口 | 年 齢 | 男 | 女 | 人 口 |
|------|----|----|-----|------|----|----|-----|
| 0 歳 | 48 | 58 | 106 | 36 歳 | 59 | 57 | 116 |
| 1 歳 | 39 | 48 | 87 | 37 歳 | 53 | 73 | 126 |
| 2 歳 | 51 | 41 | 92 | 38 歳 | 51 | 60 | 111 |
| 3 歳 | 45 | 36 | 81 | 39 歳 | 77 | 78 | 155 |
| 4 歳 | 43 | 36 | 79 | 40 歳 | 65 | 68 | 133 |
| 5 歳 | 45 | 52 | 97 | 41 歳 | 60 | 72 | 132 |
| 6 歳 | 42 | 38 | 80 | 42 歳 | 52 | 48 | 100 |
| 7 歳 | 42 | 44 | 86 | 43 歳 | 50 | 53 | 103 |
| 8 歳 | 64 | 48 | 112 | 44 歳 | 53 | 62 | 115 |
| 9 歳 | 46 | 33 | 79 | 45 歳 | 45 | 48 | 93 |
| 10 歳 | 52 | 52 | 104 | 46 歳 | 46 | 39 | 85 |
| 11 歳 | 54 | 58 | 112 | 47 歳 | 38 | 46 | 84 |
| 12 歳 | 51 | 46 | 97 | 48 歳 | 47 | 49 | 96 |
| 13 歳 | 50 | 41 | 91 | 49 歳 | 36 | 45 | 81 |
| 14 歳 | 45 | 44 | 89 | 50 歳 | 46 | 51 | 97 |
| 15 歳 | 52 | 44 | 96 | 51 歳 | 40 | 45 | 85 |
| 16 歳 | 50 | 44 | 94 | 52 歳 | 44 | 38 | 82 |
| 17 歳 | 45 | 50 | 95 | 53 歳 | 40 | 54 | 94 |
| 18 歳 | 40 | 35 | 75 | 54 歳 | 44 | 58 | 102 |
| 19 歳 | 44 | 40 | 84 | 55 歳 | 40 | 37 | 77 |
| 20 歳 | 27 | 33 | 60 | 56 歳 | 48 | 70 | 118 |
| 21 歳 | 45 | 35 | 80 | 57 歳 | 57 | 72 | 129 |
| 22 歳 | 40 | 42 | 82 | 58 歳 | 55 | 66 | 121 |
| 23 歳 | 41 | 50 | 91 | 59 歳 | 51 | 60 | 111 |
| 24 歳 | 36 | 41 | 77 | 60 歳 | 42 | 63 | 105 |
| 25 歳 | 43 | 39 | 82 | 61 歳 | 63 | 80 | 143 |
| 26 歳 | 45 | 50 | 95 | 62 歳 | 70 | 79 | 149 |
| 27 歳 | 43 | 63 | 106 | 63 歳 | 63 | 69 | 132 |
| 28 歳 | 34 | 43 | 77 | 64 歳 | 66 | 73 | 139 |
| 29 歳 | 46 | 61 | 107 | 65 歳 | 71 | 77 | 148 |
| 30 歳 | 50 | 63 | 113 | 66 歳 | 48 | 52 | 100 |
| 31 歳 | 52 | 45 | 97 | 67 歳 | 33 | 29 | 62 |
| 32 歳 | 47 | 69 | 116 | 68 歳 | 40 | 48 | 88 |
| 33 歳 | 56 | 58 | 114 | 69 歳 | 36 | 47 | 83 |
| 34 歳 | 63 | 57 | 120 | 70 歳 | 47 | 50 | 97 |
| 35 歳 | 53 | 59 | 112 | 71 歳 | 47 | 52 | 99 |

校 区 別 年 齢 別 人 口 統 計 表

22 春日小学校

平成25 . 4 . 末現在 44 ページ

| 年 齢 | 男 | 女 | 人 口 | | | |
|--------|-------|-------|-------|--|--|--|
| 72 歳 | 36 | 53 | 89 | | | |
| 73 歳 | 42 | 37 | 79 | | | |
| 74 歳 | 27 | 42 | 69 | | | |
| 75 歳 | 38 | 34 | 72 | | | |
| 76 歳 | 30 | 30 | 60 | | | |
| 77 歳 | 25 | 34 | 59 | | | |
| 78 歳 | 24 | 40 | 64 | | | |
| 79 歳 | 28 | 36 | 64 | | | |
| 80 歳 | 12 | 49 | 61 | | | |
| 81 歳 | 16 | 33 | 49 | | | |
| 82 歳 | 20 | 27 | 47 | | | |
| 83 歳 | 11 | 27 | 38 | | | |
| 84 歳 | 12 | 35 | 47 | | | |
| 85 歳 | 12 | 30 | 42 | | | |
| 86 歳 | 14 | 24 | 38 | | | |
| 87 歳 | 8 | 29 | 37 | | | |
| 88 歳 | 7 | 11 | 18 | | | |
| 89 歳 | 4 | 20 | 24 | | | |
| 90 歳 | 1 | 14 | 15 | | | |
| 91 歳 | 3 | 16 | 19 | | | |
| 92 歳 | 3 | 8 | 11 | | | |
| 93 歳 | 1 | 7 | 8 | | | |
| 94 歳 | 3 | 4 | 7 | | | |
| 95 歳 | 1 | 3 | 4 | | | |
| 96 歳 | 2 | 4 | 6 | | | |
| 97 歳 | 0 | 1 | 1 | | | |
| 98 歳 | 0 | 5 | 5 | | | |
| 99 歳 | 0 | 0 | 0 | | | |
| 100 歳 | 0 | 3 | 3 | | | |
| 101 歳 | 0 | 1 | 1 | | | |
| 102 歳 | 0 | 0 | 0 | | | |
| 103 歳 | 0 | 0 | 0 | | | |
| 104 歳 | 0 | 2 | 2 | | | |
| **合計** | 3,872 | 4,423 | 8,295 | | | |

校 区 別 年 齢 別 人 口 統 計 表

23

川上小学校

平成25 . 4 . 末現在 45 ページ

| 年 齢 | 男 | 女 | 人 口 | 年 齢 | 男 | 女 | 人 口 |
|------|----|----|-----|------|----|----|-----|
| 0 歳 | 15 | 15 | 30 | 36 歳 | 32 | 37 | 69 |
| 1 歳 | 21 | 18 | 39 | 37 歳 | 40 | 33 | 73 |
| 2 歳 | 17 | 21 | 38 | 38 歳 | 37 | 33 | 70 |
| 3 歳 | 15 | 19 | 34 | 39 歳 | 38 | 33 | 71 |
| 4 歳 | 25 | 22 | 47 | 40 歳 | 31 | 32 | 63 |
| 5 歳 | 27 | 24 | 51 | 41 歳 | 40 | 37 | 77 |
| 6 歳 | 27 | 17 | 44 | 42 歳 | 37 | 31 | 68 |
| 7 歳 | 28 | 30 | 58 | 43 歳 | 29 | 30 | 59 |
| 8 歳 | 24 | 30 | 54 | 44 歳 | 28 | 35 | 63 |
| 9 歳 | 28 | 28 | 56 | 45 歳 | 34 | 43 | 77 |
| 10 歳 | 30 | 25 | 55 | 46 歳 | 24 | 28 | 52 |
| 11 歳 | 26 | 26 | 52 | 47 歳 | 26 | 33 | 59 |
| 12 歳 | 32 | 38 | 70 | 48 歳 | 30 | 36 | 66 |
| 13 歳 | 22 | 38 | 60 | 49 歳 | 42 | 36 | 78 |
| 14 歳 | 29 | 35 | 64 | 50 歳 | 39 | 37 | 76 |
| 15 歳 | 28 | 39 | 67 | 51 歳 | 45 | 47 | 92 |
| 16 歳 | 27 | 33 | 60 | 52 歳 | 36 | 54 | 90 |
| 17 歳 | 33 | 32 | 65 | 53 歳 | 49 | 45 | 94 |
| 18 歳 | 35 | 22 | 57 | 54 歳 | 59 | 53 | 112 |
| 19 歳 | 36 | 31 | 67 | 55 歳 | 52 | 39 | 91 |
| 20 歳 | 36 | 19 | 55 | 56 歳 | 50 | 59 | 109 |
| 21 歳 | 25 | 33 | 58 | 57 歳 | 37 | 48 | 85 |
| 22 歳 | 37 | 26 | 63 | 58 歳 | 43 | 49 | 92 |
| 23 歳 | 20 | 25 | 45 | 59 歳 | 49 | 49 | 98 |
| 24 歳 | 32 | 15 | 47 | 60 歳 | 48 | 31 | 79 |
| 25 歳 | 36 | 25 | 61 | 61 歳 | 52 | 42 | 94 |
| 26 歳 | 26 | 33 | 59 | 62 歳 | 45 | 55 | 100 |
| 27 歳 | 35 | 22 | 57 | 63 歳 | 51 | 49 | 100 |
| 28 歳 | 33 | 34 | 67 | 64 歳 | 44 | 54 | 98 |
| 29 歳 | 32 | 22 | 54 | 65 歳 | 58 | 54 | 112 |
| 30 歳 | 26 | 33 | 59 | 66 歳 | 45 | 51 | 96 |
| 31 歳 | 25 | 19 | 44 | 67 歳 | 20 | 31 | 51 |
| 32 歳 | 25 | 23 | 48 | 68 歳 | 36 | 35 | 71 |
| 33 歳 | 25 | 31 | 56 | 69 歳 | 39 | 38 | 77 |
| 34 歳 | 27 | 29 | 56 | 70 歳 | 28 | 37 | 65 |
| 35 歳 | 38 | 23 | 61 | 71 歳 | 33 | 49 | 82 |

校 区 別 年 齢 別 人 口 統 計 表

23 川上小学校

平成25 . 4 . 末現在 46 ページ

| 年 齢 | 男 | 女 | 人 口 | | | |
|--------|-------|-------|-------|--|--|--|
| 72 歳 | 38 | 42 | 80 | | | |
| 73 歳 | 33 | 43 | 76 | | | |
| 74 歳 | 24 | 37 | 61 | | | |
| 75 歳 | 29 | 34 | 63 | | | |
| 76 歳 | 25 | 37 | 62 | | | |
| 77 歳 | 26 | 36 | 62 | | | |
| 78 歳 | 33 | 39 | 72 | | | |
| 79 歳 | 23 | 34 | 57 | | | |
| 80 歳 | 17 | 43 | 60 | | | |
| 81 歳 | 25 | 37 | 62 | | | |
| 82 歳 | 20 | 26 | 46 | | | |
| 83 歳 | 33 | 34 | 67 | | | |
| 84 歳 | 13 | 39 | 52 | | | |
| 85 歳 | 15 | 32 | 47 | | | |
| 86 歳 | 16 | 29 | 45 | | | |
| 87 歳 | 14 | 28 | 42 | | | |
| 88 歳 | 9 | 26 | 35 | | | |
| 89 歳 | 9 | 19 | 28 | | | |
| 90 歳 | 10 | 22 | 32 | | | |
| 91 歳 | 6 | 17 | 23 | | | |
| 92 歳 | 3 | 16 | 19 | | | |
| 93 歳 | 0 | 10 | 10 | | | |
| 94 歳 | 2 | 9 | 11 | | | |
| 95 歳 | 2 | 4 | 6 | | | |
| 96 歳 | 2 | 6 | 8 | | | |
| 97 歳 | 2 | 8 | 10 | | | |
| 98 歳 | 1 | 1 | 2 | | | |
| 99 歳 | 0 | 3 | 3 | | | |
| 100 歳 | 0 | 1 | 1 | | | |
| 101 歳 | 1 | 3 | 4 | | | |
| **合計** | 2,860 | 3,153 | 6,013 | | | |

校 区 別 年 齢 別 人 口 統 計 表

24 松梅小学校

平成25 . 4 . 末現在 47 ページ

| 年 齢 | 男 | 女 | 人 口 | 年 齢 | 男 | 女 | 人 口 |
|------|---|----|-----|------|----|----|-----|
| 0 歳 | 4 | 0 | 4 | 36 歳 | 5 | 4 | 9 |
| 1 歳 | 7 | 3 | 10 | 37 歳 | 5 | 3 | 8 |
| 2 歳 | 7 | 3 | 10 | 38 歳 | 6 | 3 | 9 |
| 3 歳 | 3 | 3 | 6 | 39 歳 | 4 | 6 | 10 |
| 4 歳 | 6 | 4 | 10 | 40 歳 | 7 | 7 | 14 |
| 5 歳 | 2 | 2 | 4 | 41 歳 | 9 | 4 | 13 |
| 6 歳 | 5 | 3 | 8 | 42 歳 | 5 | 4 | 9 |
| 7 歳 | 7 | 5 | 12 | 43 歳 | 5 | 2 | 7 |
| 8 歳 | 3 | 1 | 4 | 44 歳 | 7 | 5 | 12 |
| 9 歳 | 6 | 3 | 9 | 45 歳 | 4 | 4 | 8 |
| 10 歳 | 4 | 3 | 7 | 46 歳 | 1 | 10 | 11 |
| 11 歳 | 2 | 2 | 4 | 47 歳 | 5 | 6 | 11 |
| 12 歳 | 4 | 3 | 7 | 48 歳 | 2 | 4 | 6 |
| 13 歳 | 3 | 3 | 6 | 49 歳 | 4 | 7 | 11 |
| 14 歳 | 5 | 2 | 7 | 50 歳 | 10 | 8 | 18 |
| 15 歳 | 6 | 3 | 9 | 51 歳 | 6 | 5 | 11 |
| 16 歳 | 4 | 8 | 12 | 52 歳 | 6 | 4 | 10 |
| 17 歳 | 1 | 4 | 5 | 53 歳 | 7 | 7 | 14 |
| 18 歳 | 4 | 6 | 10 | 54 歳 | 11 | 9 | 20 |
| 19 歳 | 3 | 4 | 7 | 55 歳 | 11 | 7 | 18 |
| 20 歳 | 7 | 6 | 13 | 56 歳 | 10 | 10 | 20 |
| 21 歳 | 5 | 6 | 11 | 57 歳 | 8 | 11 | 19 |
| 22 歳 | 6 | 1 | 7 | 58 歳 | 12 | 6 | 18 |
| 23 歳 | 6 | 4 | 10 | 59 歳 | 10 | 10 | 20 |
| 24 歳 | 6 | 5 | 11 | 60 歳 | 8 | 4 | 12 |
| 25 歳 | 3 | 3 | 6 | 61 歳 | 15 | 6 | 21 |
| 26 歳 | 4 | 7 | 11 | 62 歳 | 13 | 9 | 22 |
| 27 歳 | 6 | 3 | 9 | 63 歳 | 16 | 11 | 27 |
| 28 歳 | 1 | 3 | 4 | 64 歳 | 15 | 23 | 38 |
| 29 歳 | 7 | 2 | 9 | 65 歳 | 6 | 10 | 16 |
| 30 歳 | 5 | 6 | 11 | 66 歳 | 15 | 11 | 26 |
| 31 歳 | 8 | 10 | 18 | 67 歳 | 3 | 4 | 7 |
| 32 歳 | 4 | 8 | 12 | 68 歳 | 5 | 12 | 17 |
| 33 歳 | 5 | 4 | 9 | 69 歳 | 7 | 5 | 12 |
| 34 歳 | 8 | 3 | 11 | 70 歳 | 7 | 10 | 17 |
| 35 歳 | 6 | 9 | 15 | 71 歳 | 5 | 5 | 10 |

校 区 別 年 齢 別 人 口 統 計 表

24 | 松梅小学校

平成25 . 4 . 末現在 48 ページ

| 年 齢 | 男 | 女 | 人 口 | | | |
|--------|-----|-----|-------|--|--|--|
| 72 歳 | 10 | 10 | 20 | | | |
| 73 歳 | 5 | 5 | 10 | | | |
| 74 歳 | 3 | 5 | 8 | | | |
| 75 歳 | 8 | 7 | 15 | | | |
| 76 歳 | 6 | 4 | 10 | | | |
| 77 歳 | 2 | 3 | 5 | | | |
| 78 歳 | 6 | 9 | 15 | | | |
| 79 歳 | 4 | 4 | 8 | | | |
| 80 歳 | 5 | 8 | 13 | | | |
| 81 歳 | 2 | 5 | 7 | | | |
| 82 歳 | 13 | 12 | 25 | | | |
| 83 歳 | 2 | 7 | 9 | | | |
| 84 歳 | 3 | 6 | 9 | | | |
| 85 歳 | 4 | 5 | 9 | | | |
| 86 歳 | 1 | 4 | 5 | | | |
| 87 歳 | 5 | 7 | 12 | | | |
| 88 歳 | 2 | 8 | 10 | | | |
| 89 歳 | 1 | 2 | 3 | | | |
| 90 歳 | 3 | 8 | 11 | | | |
| 91 歳 | 3 | 3 | 6 | | | |
| 92 歳 | 0 | 1 | 1 | | | |
| 93 歳 | 1 | 2 | 3 | | | |
| 94 歳 | 1 | 3 | 4 | | | |
| 95 歳 | 0 | 3 | 3 | | | |
| 96 歳 | 0 | 3 | 3 | | | |
| 97 歳 | 0 | 0 | 0 | | | |
| 98 歳 | 0 | 0 | 0 | | | |
| 99 歳 | 0 | 0 | 0 | | | |
| 100 歳 | 0 | 1 | 1 | | | |
| 101 歳 | 0 | 1 | 1 | | | |
| **合計** | 538 | 537 | 1,075 | | | |

校 区 別 年 齢 別 人 口 統 計 表

25 春日北小学校

平成25 . 4 . 末現在 49 ページ

| 年 齢 | 男 | 女 | 人 口 | 年 齢 | 男 | 女 | 人 口 |
|------|----|----|-----|------|----|----|-----|
| 0 歳 | 41 | 37 | 78 | 36 歳 | 50 | 40 | 90 |
| 1 歳 | 36 | 28 | 64 | 37 歳 | 59 | 45 | 104 |
| 2 歳 | 41 | 37 | 78 | 38 歳 | 40 | 60 | 100 |
| 3 歳 | 31 | 25 | 56 | 39 歳 | 63 | 42 | 105 |
| 4 歳 | 38 | 44 | 82 | 40 歳 | 58 | 51 | 109 |
| 5 歳 | 30 | 31 | 61 | 41 歳 | 56 | 40 | 96 |
| 6 歳 | 43 | 45 | 88 | 42 歳 | 51 | 43 | 94 |
| 7 歳 | 42 | 34 | 76 | 43 歳 | 48 | 49 | 97 |
| 8 歳 | 31 | 34 | 65 | 44 歳 | 40 | 44 | 84 |
| 9 歳 | 32 | 37 | 69 | 45 歳 | 35 | 36 | 71 |
| 10 歳 | 36 | 31 | 67 | 46 歳 | 43 | 36 | 79 |
| 11 歳 | 40 | 38 | 78 | 47 歳 | 32 | 48 | 80 |
| 12 歳 | 44 | 35 | 79 | 48 歳 | 40 | 44 | 84 |
| 13 歳 | 41 | 39 | 80 | 49 歳 | 34 | 45 | 79 |
| 14 歳 | 30 | 31 | 61 | 50 歳 | 42 | 50 | 92 |
| 15 歳 | 37 | 26 | 63 | 51 歳 | 41 | 47 | 88 |
| 16 歳 | 32 | 36 | 68 | 52 歳 | 49 | 51 | 100 |
| 17 歳 | 47 | 28 | 75 | 53 歳 | 32 | 41 | 73 |
| 18 歳 | 46 | 31 | 77 | 54 歳 | 43 | 46 | 89 |
| 19 歳 | 44 | 30 | 74 | 55 歳 | 41 | 50 | 91 |
| 20 歳 | 37 | 28 | 65 | 56 歳 | 43 | 61 | 104 |
| 21 歳 | 34 | 38 | 72 | 57 歳 | 47 | 67 | 114 |
| 22 歳 | 38 | 47 | 85 | 58 歳 | 48 | 52 | 100 |
| 23 歳 | 28 | 38 | 66 | 59 歳 | 55 | 42 | 97 |
| 24 歳 | 30 | 35 | 65 | 60 歳 | 44 | 59 | 103 |
| 25 歳 | 42 | 36 | 78 | 61 歳 | 61 | 61 | 122 |
| 26 歳 | 41 | 41 | 82 | 62 歳 | 52 | 67 | 119 |
| 27 歳 | 38 | 49 | 87 | 63 歳 | 60 | 56 | 116 |
| 28 歳 | 49 | 37 | 86 | 64 歳 | 59 | 70 | 129 |
| 29 歳 | 45 | 47 | 92 | 65 歳 | 45 | 53 | 98 |
| 30 歳 | 42 | 43 | 85 | 66 歳 | 41 | 46 | 87 |
| 31 歳 | 48 | 51 | 99 | 67 歳 | 26 | 31 | 57 |
| 32 歳 | 50 | 39 | 89 | 68 歳 | 35 | 50 | 85 |
| 33 歳 | 45 | 55 | 100 | 69 歳 | 28 | 56 | 84 |
| 34 歳 | 42 | 55 | 97 | 70 歳 | 38 | 35 | 73 |
| 35 歳 | 43 | 42 | 85 | 71 歳 | 34 | 41 | 75 |

校 区 別 年 齢 別 人 口 統 計 表

25 春日北小学校

平成25 . 4 . 末現在 50 ページ

| 年 齢 | 男 | 女 | 人 口 | | | |
|----------|-------|-------|-------|--|--|--|
| 72 歳 | 36 | 43 | 79 | | | |
| 73 歳 | 29 | 40 | 69 | | | |
| 74 歳 | 32 | 38 | 70 | | | |
| 75 歳 | 25 | 42 | 67 | | | |
| 76 歳 | 14 | 37 | 51 | | | |
| 77 歳 | 31 | 29 | 60 | | | |
| 78 歳 | 18 | 37 | 55 | | | |
| 79 歳 | 14 | 36 | 50 | | | |
| 80 歳 | 20 | 36 | 56 | | | |
| 81 歳 | 16 | 26 | 42 | | | |
| 82 歳 | 10 | 29 | 39 | | | |
| 83 歳 | 14 | 27 | 41 | | | |
| 84 歳 | 10 | 31 | 41 | | | |
| 85 歳 | 12 | 26 | 38 | | | |
| 86 歳 | 9 | 14 | 23 | | | |
| 87 歳 | 10 | 14 | 24 | | | |
| 88 歳 | 7 | 17 | 24 | | | |
| 89 歳 | 12 | 14 | 26 | | | |
| 90 歳 | 4 | 15 | 19 | | | |
| 91 歳 | 4 | 15 | 19 | | | |
| 92 歳 | 2 | 14 | 16 | | | |
| 93 歳 | 0 | 12 | 12 | | | |
| 94 歳 | 1 | 7 | 8 | | | |
| 95 歳 | 2 | 5 | 7 | | | |
| 96 歳 | 0 | 6 | 6 | | | |
| 97 歳 | 2 | 7 | 9 | | | |
| 98 歳 | 0 | 2 | 2 | | | |
| 99 歳 | 0 | 3 | 3 | | | |
| 100 歳 | 0 | 0 | 0 | | | |
| 101 歳 | 0 | 1 | 1 | | | |
| 102 歳 | 0 | 1 | 1 | | | |
| ***合計*** | 3,361 | 3,737 | 7,098 | | | |

校 区 別 年 齢 別 人 口 統 計 表

27 富士小学校

平成25 . 4 . 末現在 51 ページ

| 年 齢 | 男 | 女 | 人 口 | 年 齢 | 男 | 女 | 人 口 |
|------|----|----|-----|------|----|----|-----|
| 0 歳 | 10 | 10 | 20 | 36 歳 | 13 | 13 | 26 |
| 1 歳 | 10 | 5 | 15 | 37 歳 | 12 | 4 | 16 |
| 2 歳 | 9 | 6 | 15 | 38 歳 | 15 | 18 | 33 |
| 3 歳 | 5 | 10 | 15 | 39 歳 | 9 | 12 | 21 |
| 4 歳 | 10 | 6 | 16 | 40 歳 | 20 | 10 | 30 |
| 5 歳 | 7 | 10 | 17 | 41 歳 | 12 | 12 | 24 |
| 6 歳 | 7 | 9 | 16 | 42 歳 | 11 | 11 | 22 |
| 7 歳 | 11 | 11 | 22 | 43 歳 | 12 | 10 | 22 |
| 8 歳 | 5 | 4 | 9 | 44 歳 | 11 | 9 | 20 |
| 9 歳 | 10 | 9 | 19 | 45 歳 | 10 | 13 | 23 |
| 10 歳 | 7 | 13 | 20 | 46 歳 | 13 | 17 | 30 |
| 11 歳 | 10 | 7 | 17 | 47 歳 | 13 | 12 | 25 |
| 12 歳 | 9 | 17 | 26 | 48 歳 | 11 | 16 | 27 |
| 13 歳 | 9 | 15 | 24 | 49 歳 | 12 | 14 | 26 |
| 14 歳 | 14 | 10 | 24 | 50 歳 | 15 | 14 | 29 |
| 15 歳 | 15 | 7 | 22 | 51 歳 | 20 | 15 | 35 |
| 16 歳 | 13 | 10 | 23 | 52 歳 | 18 | 23 | 41 |
| 17 歳 | 16 | 13 | 29 | 53 歳 | 27 | 16 | 43 |
| 18 歳 | 8 | 17 | 25 | 54 歳 | 21 | 24 | 45 |
| 19 歳 | 10 | 14 | 24 | 55 歳 | 19 | 20 | 39 |
| 20 歳 | 17 | 14 | 31 | 56 歳 | 19 | 18 | 37 |
| 21 歳 | 15 | 10 | 25 | 57 歳 | 18 | 21 | 39 |
| 22 歳 | 10 | 9 | 19 | 58 歳 | 25 | 25 | 50 |
| 23 歳 | 12 | 9 | 21 | 59 歳 | 19 | 23 | 42 |
| 24 歳 | 8 | 7 | 15 | 60 歳 | 30 | 30 | 60 |
| 25 歳 | 7 | 16 | 23 | 61 歳 | 25 | 30 | 55 |
| 26 歳 | 15 | 13 | 28 | 62 歳 | 37 | 16 | 53 |
| 27 歳 | 17 | 17 | 34 | 63 歳 | 30 | 29 | 59 |
| 28 歳 | 12 | 6 | 18 | 64 歳 | 27 | 27 | 54 |
| 29 歳 | 14 | 8 | 22 | 65 歳 | 39 | 15 | 54 |
| 30 歳 | 14 | 16 | 30 | 66 歳 | 20 | 28 | 48 |
| 31 歳 | 14 | 12 | 26 | 67 歳 | 12 | 11 | 23 |
| 32 歳 | 14 | 14 | 28 | 68 歳 | 15 | 15 | 30 |
| 33 歳 | 15 | 16 | 31 | 69 歳 | 17 | 18 | 35 |
| 34 歳 | 9 | 7 | 16 | 70 歳 | 13 | 12 | 25 |
| 35 歳 | 9 | 16 | 25 | 71 歳 | 16 | 24 | 40 |

校 区 別 年 齢 別 人 口 統 計 表

27 富士小学校

平成25. 4. 末現在 52 ページ

| 年 齢 | 男 | 女 | 人 口 | | | |
|--------|-------|-------|-------|--|--|--|
| 72 歳 | 12 | 21 | 33 | | | |
| 73 歳 | 15 | 29 | 44 | | | |
| 74 歳 | 11 | 15 | 26 | | | |
| 75 歳 | 16 | 29 | 45 | | | |
| 76 歳 | 20 | 11 | 31 | | | |
| 77 歳 | 21 | 20 | 41 | | | |
| 78 歳 | 19 | 23 | 42 | | | |
| 79 歳 | 13 | 27 | 40 | | | |
| 80 歳 | 9 | 31 | 40 | | | |
| 81 歳 | 14 | 19 | 33 | | | |
| 82 歳 | 14 | 24 | 38 | | | |
| 83 歳 | 14 | 22 | 36 | | | |
| 84 歳 | 15 | 24 | 39 | | | |
| 85 歳 | 13 | 11 | 24 | | | |
| 86 歳 | 11 | 21 | 32 | | | |
| 87 歳 | 11 | 23 | 34 | | | |
| 88 歳 | 5 | 14 | 19 | | | |
| 89 歳 | 2 | 12 | 14 | | | |
| 90 歳 | 3 | 15 | 18 | | | |
| 91 歳 | 3 | 7 | 10 | | | |
| 92 歳 | 2 | 12 | 14 | | | |
| 93 歳 | 2 | 5 | 7 | | | |
| 94 歳 | 0 | 4 | 4 | | | |
| 95 歳 | 1 | 2 | 3 | | | |
| 96 歳 | 1 | 6 | 7 | | | |
| 97 歳 | 1 | 2 | 3 | | | |
| 98 歳 | 1 | 2 | 3 | | | |
| 99 歳 | 0 | 2 | 2 | | | |
| 100 歳 | 1 | 2 | 3 | | | |
| 101 歳 | 0 | 0 | 0 | | | |
| 102 歳 | 0 | 0 | 0 | | | |
| 103 歳 | 0 | 1 | 1 | | | |
| 104 歳 | 0 | 1 | 1 | | | |
| **合計** | 1,303 | 1,455 | 2,758 | | | |

校 区 別 年 齢 別 人 口 統 計 表

28 北山小学校

平成25 . 4 . 末現在 53 ページ

| 年 齢 | 男 | 女 | 人 口 | 年 齢 | 男 | 女 | 人 口 |
|------|----|---|-----|------|----|----|-----|
| 0 歳 | 5 | 2 | 7 | 36 歳 | 6 | 1 | 7 |
| 1 歳 | 6 | 4 | 10 | 37 歳 | 3 | 2 | 5 |
| 2 歳 | 5 | 0 | 5 | 38 歳 | 2 | 4 | 6 |
| 3 歳 | 3 | 2 | 5 | 39 歳 | 4 | 1 | 5 |
| 4 歳 | 2 | 2 | 4 | 40 歳 | 5 | 2 | 7 |
| 5 歳 | 2 | 3 | 5 | 41 歳 | 2 | 6 | 8 |
| 6 歳 | 6 | 1 | 7 | 42 歳 | 2 | 5 | 7 |
| 7 歳 | 2 | 5 | 7 | 43 歳 | 5 | 4 | 9 |
| 8 歳 | 3 | 4 | 7 | 44 歳 | 1 | 4 | 5 |
| 9 歳 | 3 | 4 | 7 | 45 歳 | 5 | 2 | 7 |
| 10 歳 | 6 | 1 | 7 | 46 歳 | 4 | 2 | 6 |
| 11 歳 | 4 | 3 | 7 | 47 歳 | 4 | 4 | 8 |
| 12 歳 | 6 | 1 | 7 | 48 歳 | 1 | 3 | 4 |
| 13 歳 | 4 | 2 | 6 | 49 歳 | 5 | 5 | 10 |
| 14 歳 | 1 | 2 | 3 | 50 歳 | 7 | 5 | 12 |
| 15 歳 | 6 | 1 | 7 | 51 歳 | 4 | 2 | 6 |
| 16 歳 | 4 | 2 | 6 | 52 歳 | 8 | 8 | 16 |
| 17 歳 | 4 | 6 | 10 | 53 歳 | 8 | 10 | 18 |
| 18 歳 | 5 | 2 | 7 | 54 歳 | 5 | 5 | 10 |
| 19 歳 | 10 | 1 | 11 | 55 歳 | 12 | 11 | 23 |
| 20 歳 | 3 | 5 | 8 | 56 歳 | 9 | 10 | 19 |
| 21 歳 | 3 | 6 | 9 | 57 歳 | 10 | 8 | 18 |
| 22 歳 | 6 | 7 | 13 | 58 歳 | 10 | 10 | 20 |
| 23 歳 | 4 | 4 | 8 | 59 歳 | 7 | 4 | 11 |
| 24 歳 | 4 | 3 | 7 | 60 歳 | 13 | 8 | 21 |
| 25 歳 | 3 | 6 | 9 | 61 歳 | 7 | 12 | 19 |
| 26 歳 | 2 | 4 | 6 | 62 歳 | 8 | 10 | 18 |
| 27 歳 | 7 | 4 | 11 | 63 歳 | 11 | 9 | 20 |
| 28 歳 | 5 | 3 | 8 | 64 歳 | 7 | 7 | 14 |
| 29 歳 | 2 | 8 | 10 | 65 歳 | 14 | 7 | 21 |
| 30 歳 | 8 | 4 | 12 | 66 歳 | 6 | 5 | 11 |
| 31 歳 | 5 | 6 | 11 | 67 歳 | 6 | 4 | 10 |
| 32 歳 | 8 | 3 | 11 | 68 歳 | 5 | 8 | 13 |
| 33 歳 | 14 | 4 | 18 | 69 歳 | 6 | 6 | 12 |
| 34 歳 | 5 | 1 | 6 | 70 歳 | 4 | 6 | 10 |
| 35 歳 | 4 | 6 | 10 | 71 歳 | 4 | 5 | 9 |

校 区 別 年 齢 別 人 口 統 計 表

28

北山小学校

平成25. 4. 末現在 54 ページ

| 年 齢 | 男 | 女 | 人 口 | | | |
|--------|-----|-----|-------|--|--|--|
| 72 歳 | 8 | 8 | 16 | | | |
| 73 歳 | 5 | 4 | 9 | | | |
| 74 歳 | 4 | 11 | 15 | | | |
| 75 歳 | 9 | 6 | 15 | | | |
| 76 歳 | 9 | 14 | 23 | | | |
| 77 歳 | 3 | 11 | 14 | | | |
| 78 歳 | 11 | 8 | 19 | | | |
| 79 歳 | 10 | 12 | 22 | | | |
| 80 歳 | 6 | 13 | 19 | | | |
| 81 歳 | 11 | 8 | 19 | | | |
| 82 歳 | 5 | 9 | 14 | | | |
| 83 歳 | 7 | 4 | 11 | | | |
| 84 歳 | 4 | 13 | 17 | | | |
| 85 歳 | 3 | 12 | 15 | | | |
| 86 歳 | 4 | 8 | 12 | | | |
| 87 歳 | 4 | 9 | 13 | | | |
| 88 歳 | 2 | 6 | 8 | | | |
| 89 歳 | 2 | 11 | 13 | | | |
| 90 歳 | 1 | 0 | 1 | | | |
| 91 歳 | 1 | 0 | 1 | | | |
| 92 歳 | 1 | 1 | 2 | | | |
| 93 歳 | 0 | 1 | 1 | | | |
| 94 歳 | 1 | 1 | 2 | | | |
| 95 歳 | 1 | 4 | 5 | | | |
| 96 歳 | 0 | 2 | 2 | | | |
| 97 歳 | 0 | 0 | 0 | | | |
| 98 歳 | 0 | 1 | 1 | | | |
| 99 歳 | 0 | 0 | 0 | | | |
| 100 歳 | 0 | 3 | 3 | | | |
| 101 歳 | 0 | 0 | 0 | | | |
| 102 歳 | 0 | 0 | 0 | | | |
| 103 歳 | 0 | 1 | 1 | | | |
| **合計** | 502 | 508 | 1,010 | | | |

校 区 別 年 齢 別 人 口 統 計 表

29

北山東部小学校

平成25 . 4 . 末現在 55 ページ

| 年 齢 | 男 | 女 | 人 口 | 年 齢 | 男 | 女 | 人 口 |
|------|---|---|-----|------|---|---|-----|
| 0 歳 | 2 | 2 | 4 | 36 歳 | 1 | 2 | 3 |
| 1 歳 | 0 | 0 | 0 | 37 歳 | 0 | 2 | 2 |
| 2 歳 | 2 | 0 | 2 | 38 歳 | 2 | 1 | 3 |
| 3 歳 | 4 | 1 | 5 | 39 歳 | 1 | 2 | 3 |
| 4 歳 | 1 | 1 | 2 | 40 歳 | 1 | 2 | 3 |
| 5 歳 | 1 | 1 | 2 | 41 歳 | 3 | 4 | 7 |
| 6 歳 | 0 | 1 | 1 | 42 歳 | 4 | 0 | 4 |
| 7 歳 | 1 | 1 | 2 | 43 歳 | 0 | 2 | 2 |
| 8 歳 | 1 | 4 | 5 | 44 歳 | 3 | 4 | 7 |
| 9 歳 | 3 | 1 | 4 | 45 歳 | 1 | 2 | 3 |
| 10 歳 | 2 | 4 | 6 | 46 歳 | 2 | 1 | 3 |
| 11 歳 | 2 | 1 | 3 | 47 歳 | 2 | 0 | 2 |
| 12 歳 | 1 | 1 | 2 | 48 歳 | 2 | 3 | 5 |
| 13 歳 | 0 | 1 | 1 | 49 歳 | 1 | 2 | 3 |
| 14 歳 | 1 | 2 | 3 | 50 歳 | 2 | 5 | 7 |
| 15 歳 | 0 | 0 | 0 | 51 歳 | 2 | 1 | 3 |
| 16 歳 | 1 | 3 | 4 | 52 歳 | 4 | 0 | 4 |
| 17 歳 | 0 | 1 | 1 | 53 歳 | 5 | 2 | 7 |
| 18 歳 | 2 | 3 | 5 | 54 歳 | 2 | 2 | 4 |
| 19 歳 | 2 | 2 | 4 | 55 歳 | 4 | 3 | 7 |
| 20 歳 | 0 | 3 | 3 | 56 歳 | 4 | 2 | 6 |
| 21 歳 | 3 | 1 | 4 | 57 歳 | 2 | 3 | 5 |
| 22 歳 | 3 | 2 | 5 | 58 歳 | 6 | 4 | 10 |
| 23 歳 | 1 | 0 | 1 | 59 歳 | 2 | 2 | 4 |
| 24 歳 | 2 | 0 | 2 | 60 歳 | 4 | 2 | 6 |
| 25 歳 | 2 | 0 | 2 | 61 歳 | 6 | 3 | 9 |
| 26 歳 | 1 | 2 | 3 | 62 歳 | 4 | 3 | 7 |
| 27 歳 | 4 | 2 | 6 | 63 歳 | 4 | 3 | 7 |
| 28 歳 | 3 | 1 | 4 | 64 歳 | 2 | 3 | 5 |
| 29 歳 | 1 | 1 | 2 | 65 歳 | 6 | 2 | 8 |
| 30 歳 | 3 | 2 | 5 | 66 歳 | 3 | 6 | 9 |
| 31 歳 | 0 | 2 | 2 | 67 歳 | 2 | 1 | 3 |
| 32 歳 | 1 | 1 | 2 | 68 歳 | 3 | 2 | 5 |
| 33 歳 | 1 | 0 | 1 | 69 歳 | 1 | 3 | 4 |
| 34 歳 | 4 | 0 | 4 | 70 歳 | 0 | 1 | 1 |
| 35 歳 | 2 | 0 | 2 | 71 歳 | 2 | 3 | 5 |

校 区 別 年 齢 別 人 口 統 計 表

29

北山東部小学校

平成25 . 4 . 末現在 56 ページ

| 年 齢 | 男 | 女 | 人 口 | | | |
|---------------|-----|-----|-----|--|--|--|
| 72 歳 | 1 | 4 | 5 | | | |
| 73 歳 | 3 | 2 | 5 | | | |
| 74 歳 | 1 | 7 | 8 | | | |
| 75 歳 | 2 | 4 | 6 | | | |
| 76 歳 | 5 | 2 | 7 | | | |
| 77 歳 | 3 | 4 | 7 | | | |
| 78 歳 | 2 | 4 | 6 | | | |
| 79 歳 | 2 | 4 | 6 | | | |
| 80 歳 | 4 | 5 | 9 | | | |
| 81 歳 | 3 | 5 | 8 | | | |
| 82 歳 | 3 | 4 | 7 | | | |
| 83 歳 | 1 | 4 | 5 | | | |
| 84 歳 | 2 | 4 | 6 | | | |
| 85 歳 | 2 | 3 | 5 | | | |
| 86 歳 | 3 | 4 | 7 | | | |
| 87 歳 | 5 | 4 | 9 | | | |
| 88 歳 | 3 | 2 | 5 | | | |
| 89 歳 | 1 | 3 | 4 | | | |
| 90 歳 | 0 | 3 | 3 | | | |
| 91 歳 | 0 | 2 | 2 | | | |
| 92 歳 | 0 | 4 | 4 | | | |
| 93 歳 | 0 | 1 | 1 | | | |
| 94 歳 | 0 | 0 | 0 | | | |
| 95 歳 | 0 | 1 | 1 | | | |
| 96 歳 | 0 | 0 | 0 | | | |
| 97 歳 | 0 | 1 | 1 | | | |
| **合計** | 196 | 211 | 407 | | | |

校 区 別 年 齢 別 人 口 統 計 表

30 三瀬小学校

平成25 . 4 . 末現在 57 ページ

| 年 齢 | 男 | 女 | 人 口 | 年 齢 | 男 | 女 | 人 口 |
|------|----|----|-----|------|----|----|-----|
| 0 歳 | 1 | 4 | 5 | 36 歳 | 5 | 7 | 12 |
| 1 歳 | 6 | 7 | 13 | 37 歳 | 3 | 3 | 6 |
| 2 歳 | 5 | 6 | 11 | 38 歳 | 8 | 3 | 11 |
| 3 歳 | 3 | 6 | 9 | 39 歳 | 9 | 10 | 19 |
| 4 歳 | 6 | 5 | 11 | 40 歳 | 6 | 10 | 16 |
| 5 歳 | 6 | 5 | 11 | 41 歳 | 6 | 13 | 19 |
| 6 歳 | 2 | 5 | 7 | 42 歳 | 14 | 7 | 21 |
| 7 歳 | 6 | 5 | 11 | 43 歳 | 11 | 6 | 17 |
| 8 歳 | 6 | 5 | 11 | 44 歳 | 2 | 8 | 10 |
| 9 歳 | 10 | 5 | 15 | 45 歳 | 9 | 4 | 13 |
| 10 歳 | 7 | 8 | 15 | 46 歳 | 3 | 5 | 8 |
| 11 歳 | 5 | 7 | 12 | 47 歳 | 6 | 5 | 11 |
| 12 歳 | 9 | 8 | 17 | 48 歳 | 10 | 9 | 19 |
| 13 歳 | 3 | 3 | 6 | 49 歳 | 9 | 3 | 12 |
| 14 歳 | 11 | 7 | 18 | 50 歳 | 8 | 6 | 14 |
| 15 歳 | 7 | 4 | 11 | 51 歳 | 14 | 14 | 28 |
| 16 歳 | 11 | 7 | 18 | 52 歳 | 8 | 10 | 18 |
| 17 歳 | 6 | 5 | 11 | 53 歳 | 10 | 3 | 13 |
| 18 歳 | 5 | 4 | 9 | 54 歳 | 11 | 2 | 13 |
| 19 歳 | 4 | 9 | 13 | 55 歳 | 5 | 7 | 12 |
| 20 歳 | 4 | 6 | 10 | 56 歳 | 11 | 9 | 20 |
| 21 歳 | 6 | 2 | 8 | 57 歳 | 12 | 14 | 26 |
| 22 歳 | 5 | 6 | 11 | 58 歳 | 7 | 10 | 17 |
| 23 歳 | 4 | 2 | 6 | 59 歳 | 15 | 10 | 25 |
| 24 歳 | 4 | 7 | 11 | 60 歳 | 6 | 15 | 21 |
| 25 歳 | 8 | 11 | 19 | 61 歳 | 15 | 7 | 22 |
| 26 歳 | 5 | 6 | 11 | 62 歳 | 10 | 16 | 26 |
| 27 歳 | 5 | 9 | 14 | 63 歳 | 13 | 18 | 31 |
| 28 歳 | 1 | 9 | 10 | 64 歳 | 21 | 14 | 35 |
| 29 歳 | 7 | 6 | 13 | 65 歳 | 15 | 10 | 25 |
| 30 歳 | 9 | 8 | 17 | 66 歳 | 11 | 7 | 18 |
| 31 歳 | 7 | 4 | 11 | 67 歳 | 3 | 10 | 13 |
| 32 歳 | 7 | 3 | 10 | 68 歳 | 3 | 7 | 10 |
| 33 歳 | 9 | 9 | 18 | 69 歳 | 10 | 6 | 16 |
| 34 歳 | 7 | 9 | 16 | 70 歳 | 4 | 4 | 8 |
| 35 歳 | 9 | 4 | 13 | 71 歳 | 11 | 12 | 23 |

校 区 別 年 齢 別 人 口 統 計 表

30

三瀬小学校

平成25 . 4 . 末現在 58 ページ

| 年 齢 | 男 | 女 | 人 口 | | | |
|---------------|-----|-----|-------|--|--|--|
| 72 歳 | 2 | 15 | 17 | | | |
| 73 歳 | 7 | 8 | 15 | | | |
| 74 歳 | 8 | 9 | 17 | | | |
| 75 歳 | 8 | 16 | 24 | | | |
| 76 歳 | 6 | 10 | 16 | | | |
| 77 歳 | 10 | 5 | 15 | | | |
| 78 歳 | 13 | 18 | 31 | | | |
| 79 歳 | 12 | 11 | 23 | | | |
| 80 歳 | 7 | 11 | 18 | | | |
| 81 歳 | 9 | 13 | 22 | | | |
| 82 歳 | 7 | 9 | 16 | | | |
| 83 歳 | 5 | 5 | 10 | | | |
| 84 歳 | 4 | 8 | 12 | | | |
| 85 歳 | 6 | 9 | 15 | | | |
| 86 歳 | 6 | 14 | 20 | | | |
| 87 歳 | 2 | 9 | 11 | | | |
| 88 歳 | 3 | 14 | 17 | | | |
| 89 歳 | 4 | 4 | 8 | | | |
| 90 歳 | 2 | 5 | 7 | | | |
| 91 歳 | 0 | 6 | 6 | | | |
| 92 歳 | 1 | 5 | 6 | | | |
| 93 歳 | 1 | 2 | 3 | | | |
| 94 歳 | 1 | 3 | 4 | | | |
| 95 歳 | 0 | 1 | 1 | | | |
| 96 歳 | 0 | 3 | 3 | | | |
| 97 歳 | 0 | 2 | 2 | | | |
| 98 歳 | 0 | 0 | 0 | | | |
| 99 歳 | 1 | 1 | 2 | | | |
| 100 歳 | 0 | 1 | 1 | | | |
| 101 歳 | 0 | 1 | 1 | | | |
| 102 歳 | 0 | 0 | 0 | | | |
| 103 歳 | 0 | 1 | 1 | | | |
| **合計** | 665 | 739 | 1,404 | | | |

校 区 別 年 齢 別 人 口 統 計 表

31 中川副小学校

平成25 . 4 . 末現在 59 ページ

| 年 齢 | 男 | 女 | 人 口 | 年 齢 | 男 | 女 | 人 口 |
|------|----|----|-----|------|----|----|-----|
| 0 歳 | 17 | 14 | 31 | 36 歳 | 17 | 20 | 37 |
| 1 歳 | 17 | 7 | 24 | 37 歳 | 18 | 18 | 36 |
| 2 歳 | 16 | 16 | 32 | 38 歳 | 20 | 12 | 32 |
| 3 歳 | 6 | 11 | 17 | 39 歳 | 29 | 15 | 44 |
| 4 歳 | 13 | 8 | 21 | 40 歳 | 18 | 19 | 37 |
| 5 歳 | 7 | 11 | 18 | 41 歳 | 19 | 21 | 40 |
| 6 歳 | 12 | 10 | 22 | 42 歳 | 22 | 19 | 41 |
| 7 歳 | 13 | 6 | 19 | 43 歳 | 15 | 16 | 31 |
| 8 歳 | 11 | 11 | 22 | 44 歳 | 13 | 19 | 32 |
| 9 歳 | 11 | 13 | 24 | 45 歳 | 18 | 27 | 45 |
| 10 歳 | 8 | 11 | 19 | 46 歳 | 21 | 22 | 43 |
| 11 歳 | 13 | 14 | 27 | 47 歳 | 26 | 24 | 50 |
| 12 歳 | 12 | 14 | 26 | 48 歳 | 23 | 21 | 44 |
| 13 歳 | 13 | 5 | 18 | 49 歳 | 26 | 26 | 52 |
| 14 歳 | 17 | 18 | 35 | 50 歳 | 19 | 12 | 31 |
| 15 歳 | 24 | 15 | 39 | 51 歳 | 19 | 18 | 37 |
| 16 歳 | 13 | 20 | 33 | 52 歳 | 16 | 16 | 32 |
| 17 歳 | 23 | 13 | 36 | 53 歳 | 23 | 22 | 45 |
| 18 歳 | 19 | 21 | 40 | 54 歳 | 33 | 16 | 49 |
| 19 歳 | 13 | 17 | 30 | 55 歳 | 25 | 17 | 42 |
| 20 歳 | 19 | 14 | 33 | 56 歳 | 18 | 14 | 32 |
| 21 歳 | 21 | 12 | 33 | 57 歳 | 15 | 18 | 33 |
| 22 歳 | 11 | 13 | 24 | 58 歳 | 22 | 28 | 50 |
| 23 歳 | 15 | 8 | 23 | 59 歳 | 34 | 26 | 60 |
| 24 歳 | 14 | 21 | 35 | 60 歳 | 19 | 26 | 45 |
| 25 歳 | 12 | 15 | 27 | 61 歳 | 22 | 26 | 48 |
| 26 歳 | 16 | 22 | 38 | 62 歳 | 31 | 26 | 57 |
| 27 歳 | 24 | 17 | 41 | 63 歳 | 30 | 29 | 59 |
| 28 歳 | 17 | 16 | 33 | 64 歳 | 35 | 32 | 67 |
| 29 歳 | 22 | 20 | 42 | 65 歳 | 38 | 28 | 66 |
| 30 歳 | 16 | 17 | 33 | 66 歳 | 18 | 20 | 38 |
| 31 歳 | 17 | 16 | 33 | 67 歳 | 17 | 13 | 30 |
| 32 歳 | 22 | 16 | 38 | 68 歳 | 13 | 30 | 43 |
| 33 歳 | 15 | 16 | 31 | 69 歳 | 22 | 22 | 44 |
| 34 歳 | 24 | 15 | 39 | 70 歳 | 27 | 15 | 42 |
| 35 歳 | 19 | 18 | 37 | 71 歳 | 26 | 35 | 61 |

校 区 別 年 齢 別 人 口 統 計 表

31 中川副小学校

平成25 . 4 . 末現在 60 ページ

| 年 齢 | 男 | 女 | 人 口 | | | |
|----------|-------|-------|-------|--|--|--|
| 72 歳 | 27 | 26 | 53 | | | |
| 73 歳 | 16 | 30 | 46 | | | |
| 74 歳 | 13 | 19 | 32 | | | |
| 75 歳 | 20 | 35 | 55 | | | |
| 76 歳 | 17 | 18 | 35 | | | |
| 77 歳 | 19 | 27 | 46 | | | |
| 78 歳 | 16 | 41 | 57 | | | |
| 79 歳 | 20 | 17 | 37 | | | |
| 80 歳 | 22 | 23 | 45 | | | |
| 81 歳 | 15 | 25 | 40 | | | |
| 82 歳 | 9 | 28 | 37 | | | |
| 83 歳 | 8 | 17 | 25 | | | |
| 84 歳 | 10 | 24 | 34 | | | |
| 85 歳 | 11 | 17 | 28 | | | |
| 86 歳 | 8 | 20 | 28 | | | |
| 87 歳 | 4 | 18 | 22 | | | |
| 88 歳 | 10 | 11 | 21 | | | |
| 89 歳 | 4 | 10 | 14 | | | |
| 90 歳 | 4 | 9 | 13 | | | |
| 91 歳 | 2 | 12 | 14 | | | |
| 92 歳 | 1 | 10 | 11 | | | |
| 93 歳 | 4 | 5 | 9 | | | |
| 94 歳 | 1 | 4 | 5 | | | |
| 95 歳 | 0 | 9 | 9 | | | |
| 96 歳 | 0 | 2 | 2 | | | |
| 97 歳 | 0 | 3 | 3 | | | |
| 98 歳 | 2 | 3 | 5 | | | |
| 99 歳 | 1 | 1 | 2 | | | |
| 100 歳 | 0 | 0 | 0 | | | |
| 101 歳 | 0 | 2 | 2 | | | |
| ***合計*** | 1,633 | 1,745 | 3,378 | | | |

校 区 別 年 齢 別 人 口 統 計 表

32 大詫間小学校

平成25 . 4 . 末現在 61 ページ

| 年 齢 | 男 | 女 | 人 口 | 年 齢 | 男 | 女 | 人 口 |
|------|----|----|-----|------|----|----|-----|
| 0 歳 | 6 | 5 | 11 | 36 歳 | 10 | 9 | 19 |
| 1 歳 | 3 | 5 | 8 | 37 歳 | 9 | 5 | 14 |
| 2 歳 | 7 | 5 | 12 | 38 歳 | 5 | 13 | 18 |
| 3 歳 | 4 | 2 | 6 | 39 歳 | 11 | 9 | 20 |
| 4 歳 | 6 | 4 | 10 | 40 歳 | 9 | 3 | 12 |
| 5 歳 | 1 | 3 | 4 | 41 歳 | 7 | 12 | 19 |
| 6 歳 | 7 | 5 | 12 | 42 歳 | 11 | 7 | 18 |
| 7 歳 | 4 | 3 | 7 | 43 歳 | 10 | 10 | 20 |
| 8 歳 | 5 | 3 | 8 | 44 歳 | 17 | 9 | 26 |
| 9 歳 | 4 | 7 | 11 | 45 歳 | 17 | 12 | 29 |
| 10 歳 | 6 | 7 | 13 | 46 歳 | 13 | 7 | 20 |
| 11 歳 | 4 | 5 | 9 | 47 歳 | 12 | 14 | 26 |
| 12 歳 | 4 | 6 | 10 | 48 歳 | 10 | 10 | 20 |
| 13 歳 | 8 | 7 | 15 | 49 歳 | 11 | 13 | 24 |
| 14 歳 | 11 | 12 | 23 | 50 歳 | 12 | 7 | 19 |
| 15 歳 | 10 | 10 | 20 | 51 歳 | 12 | 15 | 27 |
| 16 歳 | 9 | 7 | 16 | 52 歳 | 16 | 9 | 25 |
| 17 歳 | 13 | 8 | 21 | 53 歳 | 11 | 13 | 24 |
| 18 歳 | 8 | 9 | 17 | 54 歳 | 12 | 16 | 28 |
| 19 歳 | 11 | 6 | 17 | 55 歳 | 17 | 14 | 31 |
| 20 歳 | 8 | 7 | 15 | 56 歳 | 15 | 10 | 25 |
| 21 歳 | 5 | 7 | 12 | 57 歳 | 16 | 10 | 26 |
| 22 歳 | 10 | 10 | 20 | 58 歳 | 11 | 12 | 23 |
| 23 歳 | 7 | 11 | 18 | 59 歳 | 18 | 18 | 36 |
| 24 歳 | 10 | 7 | 17 | 60 歳 | 17 | 11 | 28 |
| 25 歳 | 6 | 6 | 12 | 61 歳 | 8 | 14 | 22 |
| 26 歳 | 10 | 9 | 19 | 62 歳 | 19 | 10 | 29 |
| 27 歳 | 10 | 12 | 22 | 63 歳 | 15 | 13 | 28 |
| 28 歳 | 17 | 7 | 24 | 64 歳 | 30 | 14 | 44 |
| 29 歳 | 12 | 3 | 15 | 65 歳 | 14 | 13 | 27 |
| 30 歳 | 12 | 5 | 17 | 66 歳 | 15 | 14 | 29 |
| 31 歳 | 7 | 1 | 8 | 67 歳 | 3 | 12 | 15 |
| 32 歳 | 5 | 5 | 10 | 68 歳 | 4 | 11 | 15 |
| 33 歳 | 7 | 5 | 12 | 69 歳 | 8 | 11 | 19 |
| 34 歳 | 9 | 6 | 15 | 70 歳 | 10 | 16 | 26 |
| 35 歳 | 5 | 6 | 11 | 71 歳 | 10 | 10 | 20 |

校 区 別 年 齢 別 人 口 統 計 表

32

大詫間小学校

平成25 . 4 . 末現在 62 ページ

| 年 齢 | 男 | 女 | 人 口 | | | |
|--------|-----|-----|-------|--|--|--|
| 72 歳 | 10 | 21 | 31 | | | |
| 73 歳 | 5 | 14 | 19 | | | |
| 74 歳 | 14 | 12 | 26 | | | |
| 75 歳 | 12 | 17 | 29 | | | |
| 76 歳 | 8 | 13 | 21 | | | |
| 77 歳 | 8 | 12 | 20 | | | |
| 78 歳 | 11 | 21 | 32 | | | |
| 79 歳 | 13 | 12 | 25 | | | |
| 80 歳 | 14 | 6 | 20 | | | |
| 81 歳 | 8 | 14 | 22 | | | |
| 82 歳 | 10 | 10 | 20 | | | |
| 83 歳 | 9 | 9 | 18 | | | |
| 84 歳 | 4 | 16 | 20 | | | |
| 85 歳 | 6 | 11 | 17 | | | |
| 86 歳 | 4 | 13 | 17 | | | |
| 87 歳 | 4 | 15 | 19 | | | |
| 88 歳 | 3 | 6 | 9 | | | |
| 89 歳 | 5 | 3 | 8 | | | |
| 90 歳 | 2 | 4 | 6 | | | |
| 91 歳 | 1 | 1 | 2 | | | |
| 92 歳 | 1 | 3 | 4 | | | |
| 93 歳 | 0 | 3 | 3 | | | |
| 94 歳 | 1 | 2 | 3 | | | |
| 95 歳 | 0 | 2 | 2 | | | |
| 96 歳 | 0 | 1 | 1 | | | |
| 97 歳 | 0 | 0 | 0 | | | |
| 98 歳 | 0 | 2 | 2 | | | |
| 99 歳 | 1 | 3 | 4 | | | |
| **合計** | 870 | 878 | 1,748 | | | |

校 区 別 年 齢 別 人 口 統 計 表

33

南川副小学校

平成25 . 4 . 末現在 63 ページ

| 年 齢 | 男 | 女 | 人 口 | 年 齢 | 男 | 女 | 人 口 |
|------|----|----|-----|------|----|----|-----|
| 0 歳 | 9 | 16 | 25 | 36 歳 | 41 | 29 | 70 |
| 1 歳 | 17 | 18 | 35 | 37 歳 | 33 | 35 | 68 |
| 2 歳 | 26 | 26 | 52 | 38 歳 | 34 | 41 | 75 |
| 3 歳 | 23 | 20 | 43 | 39 歳 | 39 | 25 | 64 |
| 4 歳 | 24 | 27 | 51 | 40 歳 | 30 | 44 | 74 |
| 5 歳 | 16 | 19 | 35 | 41 歳 | 40 | 36 | 76 |
| 6 歳 | 25 | 20 | 45 | 42 歳 | 44 | 37 | 81 |
| 7 歳 | 17 | 21 | 38 | 43 歳 | 32 | 43 | 75 |
| 8 歳 | 21 | 28 | 49 | 44 歳 | 33 | 44 | 77 |
| 9 歳 | 19 | 32 | 51 | 45 歳 | 50 | 40 | 90 |
| 10 歳 | 21 | 31 | 52 | 46 歳 | 43 | 48 | 91 |
| 11 歳 | 35 | 30 | 65 | 47 歳 | 47 | 37 | 84 |
| 12 歳 | 29 | 31 | 60 | 48 歳 | 43 | 32 | 75 |
| 13 歳 | 42 | 25 | 67 | 49 歳 | 32 | 41 | 73 |
| 14 歳 | 32 | 41 | 73 | 50 歳 | 29 | 40 | 69 |
| 15 歳 | 36 | 33 | 69 | 51 歳 | 39 | 50 | 89 |
| 16 歳 | 34 | 26 | 60 | 52 歳 | 31 | 28 | 59 |
| 17 歳 | 41 | 32 | 73 | 53 歳 | 37 | 36 | 73 |
| 18 歳 | 39 | 32 | 71 | 54 歳 | 45 | 49 | 94 |
| 19 歳 | 17 | 30 | 47 | 55 歳 | 50 | 45 | 95 |
| 20 歳 | 36 | 30 | 66 | 56 歳 | 35 | 60 | 95 |
| 21 歳 | 38 | 39 | 77 | 57 歳 | 56 | 37 | 93 |
| 22 歳 | 27 | 25 | 52 | 58 歳 | 54 | 46 | 100 |
| 23 歳 | 35 | 26 | 61 | 59 歳 | 51 | 49 | 100 |
| 24 歳 | 27 | 39 | 66 | 60 歳 | 40 | 54 | 94 |
| 25 歳 | 20 | 28 | 48 | 61 歳 | 52 | 49 | 101 |
| 26 歳 | 33 | 29 | 62 | 62 歳 | 42 | 57 | 99 |
| 27 歳 | 32 | 35 | 67 | 63 歳 | 72 | 54 | 126 |
| 28 歳 | 29 | 26 | 55 | 64 歳 | 41 | 51 | 92 |
| 29 歳 | 34 | 40 | 74 | 65 歳 | 57 | 48 | 105 |
| 30 歳 | 32 | 27 | 59 | 66 歳 | 41 | 47 | 88 |
| 31 歳 | 26 | 22 | 48 | 67 歳 | 18 | 27 | 45 |
| 32 歳 | 29 | 24 | 53 | 68 歳 | 38 | 44 | 82 |
| 33 歳 | 32 | 22 | 54 | 69 歳 | 43 | 45 | 88 |
| 34 歳 | 24 | 24 | 48 | 70 歳 | 35 | 50 | 85 |
| 35 歳 | 42 | 24 | 66 | 71 歳 | 47 | 62 | 109 |

校 区 別 年 齢 別 人 口 統 計 表

平成25 . 4 . 末現在 64 ページ

33 南川副小学校

| 年 齢 | 男 | 女 | 人 口 | | | |
|--------|-------|-------|-------|--|--|--|
| 72 歳 | 38 | 53 | 91 | | | |
| 73 歳 | 37 | 49 | 86 | | | |
| 74 歳 | 34 | 49 | 83 | | | |
| 75 歳 | 38 | 48 | 86 | | | |
| 76 歳 | 32 | 37 | 69 | | | |
| 77 歳 | 41 | 45 | 86 | | | |
| 78 歳 | 29 | 32 | 61 | | | |
| 79 歳 | 21 | 42 | 63 | | | |
| 80 歳 | 31 | 38 | 69 | | | |
| 81 歳 | 18 | 39 | 57 | | | |
| 82 歳 | 23 | 24 | 47 | | | |
| 83 歳 | 21 | 48 | 69 | | | |
| 84 歳 | 14 | 28 | 42 | | | |
| 85 歳 | 16 | 24 | 40 | | | |
| 86 歳 | 9 | 36 | 45 | | | |
| 87 歳 | 16 | 28 | 44 | | | |
| 88 歳 | 14 | 29 | 43 | | | |
| 89 歳 | 9 | 19 | 28 | | | |
| 90 歳 | 9 | 21 | 30 | | | |
| 91 歳 | 3 | 15 | 18 | | | |
| 92 歳 | 1 | 18 | 19 | | | |
| 93 歳 | 3 | 10 | 13 | | | |
| 94 歳 | 2 | 8 | 10 | | | |
| 95 歳 | 1 | 8 | 9 | | | |
| 96 歳 | 1 | 8 | 9 | | | |
| 97 歳 | 1 | 6 | 7 | | | |
| 98 歳 | 0 | 2 | 2 | | | |
| 99 歳 | 0 | 1 | 1 | | | |
| 100 歳 | 0 | 0 | 0 | | | |
| 101 歳 | 0 | 0 | 0 | | | |
| 102 歳 | 0 | 2 | 2 | | | |
| 103 歳 | 0 | 0 | 0 | | | |
| 104 歳 | 0 | 0 | 0 | | | |
| 105 歳 | 0 | 1 | 1 | | | |
| **合計** | 2,975 | 3,326 | 6,301 | | | |

校 区 別 年 齢 別 人 口 統 計 表

34

西川副小学校

平成25 . 4 . 末現在 65 ページ

| 年 齢 | 男 | 女 | 人 口 | 年 齢 | 男 | 女 | 人 口 |
|------|----|----|-----|------|----|----|-----|
| 0 歳 | 35 | 30 | 65 | 36 歳 | 40 | 44 | 84 |
| 1 歳 | 33 | 23 | 56 | 37 歳 | 36 | 28 | 64 |
| 2 歳 | 28 | 25 | 53 | 38 歳 | 43 | 39 | 82 |
| 3 歳 | 28 | 31 | 59 | 39 歳 | 39 | 36 | 75 |
| 4 歳 | 29 | 29 | 58 | 40 歳 | 40 | 38 | 78 |
| 5 歳 | 28 | 27 | 55 | 41 歳 | 37 | 39 | 76 |
| 6 歳 | 22 | 19 | 41 | 42 歳 | 34 | 24 | 58 |
| 7 歳 | 18 | 26 | 44 | 43 歳 | 32 | 32 | 64 |
| 8 歳 | 19 | 30 | 49 | 44 歳 | 36 | 31 | 67 |
| 9 歳 | 22 | 24 | 46 | 45 歳 | 34 | 38 | 72 |
| 10 歳 | 37 | 25 | 62 | 46 歳 | 31 | 42 | 73 |
| 11 歳 | 21 | 33 | 54 | 47 歳 | 28 | 32 | 60 |
| 12 歳 | 20 | 31 | 51 | 48 歳 | 42 | 28 | 70 |
| 13 歳 | 26 | 31 | 57 | 49 歳 | 30 | 24 | 54 |
| 14 歳 | 26 | 32 | 58 | 50 歳 | 32 | 46 | 78 |
| 15 歳 | 20 | 23 | 43 | 51 歳 | 42 | 37 | 79 |
| 16 歳 | 25 | 28 | 53 | 52 歳 | 29 | 47 | 76 |
| 17 歳 | 26 | 26 | 52 | 53 歳 | 29 | 40 | 69 |
| 18 歳 | 28 | 23 | 51 | 54 歳 | 50 | 42 | 92 |
| 19 歳 | 25 | 28 | 53 | 55 歳 | 35 | 40 | 75 |
| 20 歳 | 28 | 28 | 56 | 56 歳 | 40 | 40 | 80 |
| 21 歳 | 28 | 27 | 55 | 57 歳 | 46 | 44 | 90 |
| 22 歳 | 33 | 24 | 57 | 58 歳 | 40 | 35 | 75 |
| 23 歳 | 23 | 27 | 50 | 59 歳 | 49 | 48 | 97 |
| 24 歳 | 21 | 28 | 49 | 60 歳 | 45 | 53 | 98 |
| 25 歳 | 33 | 35 | 68 | 61 歳 | 38 | 46 | 84 |
| 26 歳 | 34 | 24 | 58 | 62 歳 | 55 | 57 | 112 |
| 27 歳 | 41 | 50 | 91 | 63 歳 | 63 | 45 | 108 |
| 28 歳 | 36 | 29 | 65 | 64 歳 | 56 | 63 | 119 |
| 29 歳 | 34 | 22 | 56 | 65 歳 | 50 | 44 | 94 |
| 30 歳 | 39 | 56 | 95 | 66 歳 | 44 | 46 | 90 |
| 31 歳 | 39 | 40 | 79 | 67 歳 | 18 | 28 | 46 |
| 32 歳 | 34 | 45 | 79 | 68 歳 | 32 | 32 | 64 |
| 33 歳 | 33 | 26 | 59 | 69 歳 | 28 | 40 | 68 |
| 34 歳 | 32 | 37 | 69 | 70 歳 | 30 | 43 | 73 |
| 35 歳 | 47 | 31 | 78 | 71 歳 | 35 | 38 | 73 |

校 区 別 年 齢 別 人 口 統 計 表

34 西川副小学校

平成25 . 4 . 末現在 66 ページ

| 年 齢 | 男 | 女 | 人 口 | | |
|---------------|-------|-------|-------|--|--|
| 72 歳 | 30 | 43 | 73 | | |
| 73 歳 | 34 | 33 | 67 | | |
| 74 歳 | 22 | 26 | 48 | | |
| 75 歳 | 34 | 39 | 73 | | |
| 76 歳 | 32 | 36 | 68 | | |
| 77 歳 | 30 | 32 | 62 | | |
| 78 歳 | 24 | 36 | 60 | | |
| 79 歳 | 30 | 24 | 54 | | |
| 80 歳 | 26 | 33 | 59 | | |
| 81 歳 | 17 | 21 | 38 | | |
| 82 歳 | 14 | 31 | 45 | | |
| 83 歳 | 18 | 30 | 48 | | |
| 84 歳 | 17 | 20 | 37 | | |
| 85 歳 | 16 | 33 | 49 | | |
| 86 歳 | 14 | 19 | 33 | | |
| 87 歳 | 7 | 18 | 25 | | |
| 88 歳 | 9 | 13 | 22 | | |
| 89 歳 | 4 | 9 | 13 | | |
| 90 歳 | 3 | 14 | 17 | | |
| 91 歳 | 1 | 13 | 14 | | |
| 92 歳 | 2 | 10 | 12 | | |
| 93 歳 | 2 | 6 | 8 | | |
| 94 歳 | 1 | 9 | 10 | | |
| 95 歳 | 4 | 2 | 6 | | |
| 96 歳 | 1 | 2 | 3 | | |
| 97 歳 | 1 | 2 | 3 | | |
| 98 歳 | 1 | 2 | 3 | | |
| 99 歳 | 1 | 3 | 4 | | |
| 100 歳 | 1 | 0 | 1 | | |
| 101 歳 | 0 | 1 | 1 | | |
| 102 歳 | 0 | 2 | 2 | | |
| **合計** | 2,835 | 3,064 | 5,899 | | |

校 区 別 年 齢 別 人 口 統 計 表

35 東与賀小学校

平成25 . 4 . 末現在 67 ページ

| 年 齢 | 男 | 女 | 人 口 | 年 齢 | 男 | 女 | 人 口 |
|------|----|----|-----|------|----|----|-----|
| 0 歳 | 44 | 41 | 85 | 36 歳 | 60 | 56 | 116 |
| 1 歳 | 46 | 37 | 83 | 37 歳 | 46 | 55 | 101 |
| 2 歳 | 41 | 52 | 93 | 38 歳 | 68 | 79 | 147 |
| 3 歳 | 47 | 52 | 99 | 39 歳 | 64 | 72 | 136 |
| 4 歳 | 45 | 42 | 87 | 40 歳 | 60 | 56 | 116 |
| 5 歳 | 44 | 44 | 88 | 41 歳 | 60 | 49 | 109 |
| 6 歳 | 48 | 46 | 94 | 42 歳 | 54 | 69 | 123 |
| 7 歳 | 57 | 45 | 102 | 43 歳 | 51 | 60 | 111 |
| 8 歳 | 57 | 47 | 104 | 44 歳 | 65 | 53 | 118 |
| 9 歳 | 52 | 51 | 103 | 45 歳 | 55 | 49 | 104 |
| 10 歳 | 57 | 48 | 105 | 46 歳 | 45 | 58 | 103 |
| 11 歳 | 51 | 46 | 97 | 47 歳 | 57 | 57 | 114 |
| 12 歳 | 63 | 52 | 115 | 48 歳 | 59 | 54 | 113 |
| 13 歳 | 59 | 47 | 106 | 49 歳 | 53 | 51 | 104 |
| 14 歳 | 58 | 58 | 116 | 50 歳 | 53 | 52 | 105 |
| 15 歳 | 45 | 54 | 99 | 51 歳 | 61 | 58 | 119 |
| 16 歳 | 55 | 55 | 110 | 52 歳 | 47 | 47 | 94 |
| 17 歳 | 52 | 46 | 98 | 53 歳 | 52 | 54 | 106 |
| 18 歳 | 39 | 47 | 86 | 54 歳 | 56 | 49 | 105 |
| 19 歳 | 40 | 46 | 86 | 55 歳 | 47 | 56 | 103 |
| 20 歳 | 38 | 30 | 68 | 56 歳 | 59 | 58 | 117 |
| 21 歳 | 30 | 46 | 76 | 57 歳 | 47 | 64 | 111 |
| 22 歳 | 31 | 51 | 82 | 58 歳 | 54 | 58 | 112 |
| 23 歳 | 29 | 40 | 69 | 59 歳 | 61 | 66 | 127 |
| 24 歳 | 33 | 41 | 74 | 60 歳 | 54 | 56 | 110 |
| 25 歳 | 41 | 49 | 90 | 61 歳 | 64 | 65 | 129 |
| 26 歳 | 41 | 41 | 82 | 62 歳 | 76 | 63 | 139 |
| 27 歳 | 53 | 41 | 94 | 63 歳 | 67 | 63 | 130 |
| 28 歳 | 53 | 53 | 106 | 64 歳 | 58 | 77 | 135 |
| 29 歳 | 63 | 65 | 128 | 65 歳 | 64 | 60 | 124 |
| 30 歳 | 44 | 57 | 101 | 66 歳 | 56 | 52 | 108 |
| 31 歳 | 50 | 56 | 106 | 67 歳 | 28 | 35 | 63 |
| 32 歳 | 55 | 51 | 106 | 68 歳 | 51 | 44 | 95 |
| 33 歳 | 57 | 48 | 105 | 69 歳 | 41 | 51 | 92 |
| 34 歳 | 58 | 59 | 117 | 70 歳 | 38 | 37 | 75 |
| 35 歳 | 59 | 54 | 113 | 71 歳 | 41 | 50 | 91 |

校 区 別 年 齢 別 人 口 統 計 表

35 東与賀小学校

平成25 . 4 . 末現在 68 ページ

| 年 齢 | 男 | 女 | 人 口 | |
|--------|-------|-------|-------|--|
| 72 歳 | 42 | 45 | 87 | |
| 73 歳 | 25 | 42 | 67 | |
| 74 歳 | 29 | 43 | 72 | |
| 75 歳 | 40 | 41 | 81 | |
| 76 歳 | 23 | 53 | 76 | |
| 77 歳 | 31 | 38 | 69 | |
| 78 歳 | 34 | 45 | 79 | |
| 79 歳 | 21 | 44 | 65 | |
| 80 歳 | 29 | 28 | 57 | |
| 81 歳 | 28 | 41 | 69 | |
| 82 歳 | 19 | 32 | 51 | |
| 83 歳 | 23 | 52 | 75 | |
| 84 歳 | 16 | 31 | 47 | |
| 85 歳 | 16 | 31 | 47 | |
| 86 歳 | 11 | 33 | 44 | |
| 87 歳 | 9 | 26 | 35 | |
| 88 歳 | 12 | 33 | 45 | |
| 89 歳 | 6 | 20 | 26 | |
| 90 歳 | 4 | 18 | 22 | |
| 91 歳 | 3 | 20 | 23 | |
| 92 歳 | 3 | 10 | 13 | |
| 93 歳 | 5 | 11 | 16 | |
| 94 歳 | 2 | 6 | 8 | |
| 95 歳 | 2 | 6 | 8 | |
| 96 歳 | 0 | 5 | 5 | |
| 97 歳 | 1 | 4 | 5 | |
| 98 歳 | 0 | 3 | 3 | |
| 99 歳 | 1 | 1 | 2 | |
| 100 歳 | 0 | 0 | 0 | |
| 101 歳 | 0 | 0 | 0 | |
| 102 歳 | 0 | 1 | 1 | |
| 103 歳 | 0 | 0 | 0 | |
| 104 歳 | 0 | 0 | 0 | |
| 105 歳 | 0 | 1 | 1 | |
| **合計** | 4,142 | 4,535 | 8,677 | |

校 区 別 年 齢 別 人 口 統 計 表

36 思齊小学校

平成25 . 4 . 末現在 69 ページ

| 年 齢 | 男 | 女 | 人 口 | 年 齢 | 男 | 女 | 人 口 |
|------|----|----|-----|------|----|----|-----|
| 0 歳 | 39 | 33 | 72 | 36 歳 | 44 | 61 | 105 |
| 1 歳 | 47 | 45 | 92 | 37 歳 | 43 | 50 | 93 |
| 2 歳 | 42 | 47 | 89 | 38 歳 | 55 | 61 | 116 |
| 3 歳 | 45 | 38 | 83 | 39 歳 | 56 | 58 | 114 |
| 4 歳 | 37 | 45 | 82 | 40 歳 | 44 | 51 | 95 |
| 5 歳 | 45 | 40 | 85 | 41 歳 | 57 | 46 | 103 |
| 6 歳 | 45 | 45 | 90 | 42 歳 | 50 | 45 | 95 |
| 7 歳 | 37 | 41 | 78 | 43 歳 | 50 | 47 | 97 |
| 8 歳 | 33 | 33 | 66 | 44 歳 | 64 | 61 | 125 |
| 9 歳 | 42 | 46 | 88 | 45 歳 | 52 | 60 | 112 |
| 10 歳 | 44 | 48 | 92 | 46 歳 | 54 | 57 | 111 |
| 11 歳 | 54 | 54 | 108 | 47 歳 | 51 | 51 | 102 |
| 12 歳 | 55 | 42 | 97 | 48 歳 | 59 | 50 | 109 |
| 13 歳 | 56 | 37 | 93 | 49 歳 | 54 | 59 | 113 |
| 14 歳 | 45 | 36 | 81 | 50 歳 | 57 | 52 | 109 |
| 15 歳 | 48 | 40 | 88 | 51 歳 | 45 | 49 | 94 |
| 16 歳 | 45 | 47 | 92 | 52 歳 | 66 | 47 | 113 |
| 17 歳 | 44 | 35 | 79 | 53 歳 | 43 | 65 | 108 |
| 18 歳 | 55 | 47 | 102 | 54 歳 | 63 | 71 | 134 |
| 19 歳 | 26 | 50 | 76 | 55 歳 | 58 | 51 | 109 |
| 20 歳 | 54 | 53 | 107 | 56 歳 | 63 | 50 | 113 |
| 21 歳 | 33 | 42 | 75 | 57 歳 | 53 | 57 | 110 |
| 22 歳 | 51 | 39 | 90 | 58 歳 | 71 | 59 | 130 |
| 23 歳 | 37 | 44 | 81 | 59 歳 | 50 | 50 | 100 |
| 24 歳 | 44 | 56 | 100 | 60 歳 | 65 | 64 | 129 |
| 25 歳 | 52 | 49 | 101 | 61 歳 | 49 | 67 | 116 |
| 26 歳 | 44 | 52 | 96 | 62 歳 | 58 | 62 | 120 |
| 27 歳 | 55 | 45 | 100 | 63 歳 | 57 | 56 | 113 |
| 28 歳 | 55 | 52 | 107 | 64 歳 | 72 | 70 | 142 |
| 29 歳 | 39 | 52 | 91 | 65 歳 | 72 | 77 | 149 |
| 30 歳 | 53 | 50 | 103 | 66 歳 | 48 | 43 | 91 |
| 31 歳 | 42 | 57 | 99 | 67 歳 | 26 | 40 | 66 |
| 32 歳 | 42 | 42 | 84 | 68 歳 | 23 | 46 | 69 |
| 33 歳 | 41 | 66 | 107 | 69 歳 | 50 | 50 | 100 |
| 34 歳 | 49 | 47 | 96 | 70 歳 | 39 | 46 | 85 |
| 35 歳 | 56 | 53 | 109 | 71 歳 | 35 | 62 | 97 |

校 区 別 年 齢 別 人 口 統 計 表

36 思齊小学校

平成25. 4. 末現在 70 ページ

| 年 齢 | 男 | 女 | 人 口 | 年 齢 | 男 | 女 | 人 口 |
|-------|----|----|-----|--------|---------|---------|---------|
| 72 歳 | 46 | 37 | 83 | | | | |
| 73 歳 | 30 | 44 | 74 | **合計** | 3,989 | 4,391 | 8,380 |
| 74 歳 | 24 | 40 | 64 | **総計** | 111,215 | 125,053 | 236,268 |
| 75 歳 | 31 | 57 | 88 | | | | |
| 76 歳 | 29 | 42 | 71 | | | | |
| 77 歳 | 36 | 47 | 83 | | | | |
| 78 歳 | 43 | 54 | 97 | | | | |
| 79 歳 | 27 | 45 | 72 | | | | |
| 80 歳 | 34 | 42 | 76 | | | | |
| 81 歳 | 18 | 39 | 57 | | | | |
| 82 歳 | 29 | 20 | 49 | | | | |
| 83 歳 | 24 | 39 | 63 | | | | |
| 84 歳 | 20 | 42 | 62 | | | | |
| 85 歳 | 19 | 19 | 38 | | | | |
| 86 歳 | 14 | 29 | 43 | | | | |
| 87 歳 | 10 | 18 | 28 | | | | |
| 88 歳 | 6 | 28 | 34 | | | | |
| 89 歳 | 6 | 19 | 25 | | | | |
| 90 歳 | 5 | 15 | 20 | | | | |
| 91 歳 | 3 | 13 | 16 | | | | |
| 92 歳 | 3 | 15 | 18 | | | | |
| 93 歳 | 0 | 7 | 7 | | | | |
| 94 歳 | 0 | 12 | 12 | | | | |
| 95 歳 | 1 | 9 | 10 | | | | |
| 96 歳 | 3 | 3 | 6 | | | | |
| 97 歳 | 0 | 5 | 5 | | | | |
| 98 歳 | 0 | 4 | 4 | | | | |
| 99 歳 | 0 | 1 | 1 | | | | |
| 100 歳 | 1 | 2 | 3 | | | | |
| 101 歳 | 0 | 1 | 1 | | | | |
| 102 歳 | 0 | 1 | 1 | | | | |
| 103 歳 | 0 | 1 | 1 | | | | |
| 104 歳 | 0 | 0 | 0 | | | | |
| 105 歳 | 0 | 1 | 1 | | | | |
| 106 歳 | 0 | 0 | 0 | | | | |
| 107 歳 | 0 | 1 | 1 | | | | |

年 齡 別 人 口 統 計 表

平成25 . 4 . 末現在 1 ページ

| 佐賀市 | | | | | | | |
|--------|-------|-------|--------|--------|-------|-------|--------|
| 年 齢 | 男 | 女 | 人 口 | 年 齢 | 男 | 女 | 人 口 |
| 0 歳 | 1,063 | 967 | 2,030 | 20 歳 | 1,326 | 1,171 | 2,497 |
| 1 歳 | 1,148 | 1,035 | 2,183 | 21 歳 | 1,288 | 1,259 | 2,547 |
| 2 歳 | 1,119 | 1,107 | 2,226 | 22 歳 | 1,205 | 1,172 | 2,377 |
| 3 歳 | 1,069 | 1,042 | 2,111 | 23 歳 | 1,165 | 1,258 | 2,423 |
| 4 歳 | 1,100 | 1,109 | 2,209 | 24 歳 | 1,138 | 1,264 | 2,402 |
| **合計** | 5,499 | 5,260 | 10,759 | **合計** | 6,122 | 6,124 | 12,246 |
| 5 歳 | 1,065 | 1,055 | 2,120 | 25 歳 | 1,196 | 1,218 | 2,414 |
| 6 歳 | 1,114 | 996 | 2,110 | 26 歳 | 1,259 | 1,334 | 2,593 |
| 7 歳 | 1,070 | 1,104 | 2,174 | 27 歳 | 1,267 | 1,381 | 2,648 |
| 8 歳 | 1,127 | 1,042 | 2,169 | 28 歳 | 1,306 | 1,374 | 2,680 |
| 9 歳 | 1,102 | 1,092 | 2,194 | 29 歳 | 1,301 | 1,396 | 2,697 |
| **合計** | 5,478 | 5,289 | 10,767 | **合計** | 6,329 | 6,703 | 13,032 |
| 10 歳 | 1,148 | 1,163 | 2,311 | 30 歳 | 1,341 | 1,451 | 2,792 |
| 11 歳 | 1,199 | 1,140 | 2,339 | 31 歳 | 1,380 | 1,413 | 2,793 |
| 12 歳 | 1,265 | 1,211 | 2,476 | 32 歳 | 1,368 | 1,394 | 2,762 |
| 13 歳 | 1,289 | 1,151 | 2,440 | 33 歳 | 1,450 | 1,478 | 2,928 |
| 14 歳 | 1,197 | 1,202 | 2,399 | 34 歳 | 1,425 | 1,448 | 2,873 |
| **合計** | 6,098 | 5,867 | 11,965 | **合計** | 6,964 | 7,184 | 14,148 |
| 15 歳 | 1,233 | 1,218 | 2,451 | 35 歳 | 1,421 | 1,488 | 2,909 |
| 16 歳 | 1,269 | 1,247 | 2,516 | 36 歳 | 1,504 | 1,586 | 3,090 |
| 17 歳 | 1,373 | 1,209 | 2,582 | 37 歳 | 1,531 | 1,561 | 3,092 |
| 18 歳 | 1,225 | 1,224 | 2,449 | 38 歳 | 1,602 | 1,703 | 3,305 |
| 19 歳 | 1,222 | 1,259 | 2,481 | 39 歳 | 1,652 | 1,664 | 3,316 |
| **合計** | 6,322 | 6,157 | 12,479 | **合計** | 7,710 | 8,002 | 15,712 |

年 齢 別 人 口 統 計 表

佐賀市

平成25 . 4 . 末現在 2 ページ

| 年 齢 | 男 | 女 | 人 口 | | 年 齢 | 男 | 女 | 人 口 |
|--------|-------|-------|--------|--|--------|-------|-------|--------|
| 40 歳 | 1,558 | 1,654 | 3,212 | | 60 歳 | 1,581 | 1,743 | 3,324 |
| 41 歳 | 1,612 | 1,615 | 3,227 | | 61 歳 | 1,650 | 1,817 | 3,467 |
| 42 歳 | 1,521 | 1,532 | 3,053 | | 62 歳 | 1,795 | 1,913 | 3,708 |
| 43 歳 | 1,474 | 1,560 | 3,034 | | 63 歳 | 1,885 | 1,993 | 3,878 |
| 44 歳 | 1,516 | 1,644 | 3,160 | | 64 歳 | 1,836 | 2,011 | 3,847 |
| **合計** | 7,681 | 8,005 | 15,686 | | **合計** | 8,747 | 9,477 | 18,224 |
| 45 歳 | 1,473 | 1,544 | 3,017 | | 65 歳 | 1,751 | 1,907 | 3,658 |
| 46 歳 | 1,340 | 1,495 | 2,835 | | 66 歳 | 1,407 | 1,624 | 3,031 |
| 47 歳 | 1,326 | 1,503 | 2,829 | | 67 歳 | 896 | 1,055 | 1,951 |
| 48 歳 | 1,443 | 1,550 | 2,993 | | 68 歳 | 1,137 | 1,423 | 2,560 |
| 49 歳 | 1,377 | 1,550 | 2,927 | | 69 歳 | 1,185 | 1,441 | 2,626 |
| **合計** | 6,959 | 7,642 | 14,601 | | **合計** | 6,376 | 7,450 | 13,826 |
| 50 歳 | 1,402 | 1,488 | 2,890 | | 70 歳 | 1,182 | 1,512 | 2,694 |
| 51 歳 | 1,387 | 1,498 | 2,885 | | 71 歳 | 1,242 | 1,614 | 2,856 |
| 52 歳 | 1,390 | 1,522 | 2,912 | | 72 歳 | 1,166 | 1,451 | 2,617 |
| 53 歳 | 1,357 | 1,529 | 2,886 | | 73 歳 | 1,082 | 1,402 | 2,484 |
| 54 歳 | 1,477 | 1,577 | 3,054 | | 74 歳 | 931 | 1,188 | 2,119 |
| **合計** | 7,013 | 7,614 | 14,627 | | **合計** | 5,603 | 7,167 | 12,770 |
| 55 歳 | 1,423 | 1,483 | 2,906 | | 75 歳 | 1,040 | 1,402 | 2,442 |
| 56 歳 | 1,390 | 1,615 | 3,005 | | 76 歳 | 961 | 1,295 | 2,256 |
| 57 歳 | 1,514 | 1,595 | 3,109 | | 77 歳 | 952 | 1,292 | 2,244 |
| 58 歳 | 1,595 | 1,650 | 3,245 | | 78 歳 | 930 | 1,380 | 2,310 |
| 59 歳 | 1,577 | 1,644 | 3,221 | | 79 歳 | 810 | 1,270 | 2,080 |
| **合計** | 7,499 | 7,987 | 15,486 | | **合計** | 4,693 | 6,639 | 11,332 |

年 齡 別 人 口 統 計 表

佐賀市

平成25 . 4 . 末現在 3 ページ

| 年 齢 | 男 | 女 | 人 口 | 年 齢 | 男 | 女 | 人 口 |
|--------|-------|-------|-------|--------|---------|---------|---------|
| 80 歳 | 846 | 1,371 | 2,217 | 100 歳 | 7 | 37 | 44 |
| 81 歳 | 783 | 1,261 | 2,044 | 101 歳 | 4 | 33 | 37 |
| 82 歳 | 714 | 1,114 | 1,828 | 102 歳 | 1 | 19 | 20 |
| 83 歳 | 652 | 1,125 | 1,777 | 103 歳 | 2 | 11 | 13 |
| 84 歳 | 528 | 1,083 | 1,611 | 104 歳 | 1 | 5 | 6 |
| **合計** | 3,523 | 5,954 | 9,477 | **合計** | 15 | 105 | 120 |
| 85 歳 | 505 | 885 | 1,390 | 105 歳 | 1 | 7 | 8 |
| 86 歳 | 444 | 865 | 1,309 | 106 歳 | 0 | 2 | 2 |
| 87 歳 | 402 | 872 | 1,274 | 107 歳 | 0 | 2 | 2 |
| 88 歳 | 307 | 706 | 1,013 | 108 歳 | 0 | 1 | 1 |
| 89 歳 | 261 | 617 | 878 | **合計** | 1 | 12 | 13 |
| **合計** | 1,919 | 3,945 | 5,864 | **総計** | 111,215 | 125,053 | 236,268 |
| 90 歳 | 194 | 529 | 723 | | | | |
| 91 歳 | 120 | 436 | 556 | | | | |
| 92 歳 | 97 | 384 | 481 | | | | |
| 93 歳 | 80 | 303 | 383 | | | | |
| 94 歳 | 48 | 214 | 262 | | | | |
| **合計** | 539 | 1,866 | 2,405 | | | | |
| 95 歳 | 42 | 172 | 214 | | | | |
| 96 歳 | 37 | 151 | 188 | | | | |
| 97 歳 | 25 | 144 | 169 | | | | |
| 98 歳 | 13 | 80 | 93 | | | | |
| 99 歳 | 8 | 57 | 65 | | | | |
| **合計** | 125 | 604 | 729 | | | | |

町・丁目・大字別人口統計表

平成25. 4. 末現在 1 ページ

| 町・丁目・大字名 | 世帯数 | 人口 | 男 | 女 | 町・丁目・大字名 | 世帯数 | 人口 | 男 | 女 |
|----------|-----|-------|-----|-----|----------|-----|-------|-----|-----|
| 駅前中央一丁目 | 261 | 521 | 249 | 272 | 多布施二丁目 | 384 | 803 | 349 | 454 |
| 駅前中央二丁目 | 440 | 911 | 423 | 488 | 多布施三丁目 | 467 | 1,120 | 524 | 596 |
| 駅前中央三丁目 | 339 | 674 | 327 | 347 | 多布施四丁目 | 749 | 1,608 | 716 | 892 |
| 大財一丁目 | 166 | 320 | 147 | 173 | 天神一丁目 | 209 | 450 | 203 | 247 |
| 大財二丁目 | 387 | 772 | 350 | 422 | 天神二丁目 | 333 | 665 | 304 | 361 |
| 大財三丁目 | 240 | 527 | 227 | 300 | 天神三丁目 | 0 | 0 | 0 | 0 |
| 大財四丁目 | 292 | 544 | 246 | 298 | 天祐一丁目 | 422 | 922 | 427 | 495 |
| 大財五丁目 | 250 | 557 | 261 | 296 | 天祐二丁目 | 302 | 712 | 340 | 372 |
| 大財六丁目 | 523 | 1,213 | 554 | 659 | 唐人一丁目 | 270 | 579 | 263 | 316 |
| 神園一丁目 | 62 | 163 | 76 | 87 | 唐人二丁目 | 112 | 201 | 92 | 109 |
| 神園二丁目 | 291 | 628 | 297 | 331 | 西田代一丁目 | 179 | 343 | 165 | 178 |
| 神園三丁目 | 398 | 898 | 415 | 483 | 西田代二丁目 | 141 | 256 | 110 | 146 |
| 神園四丁目 | 210 | 419 | 185 | 234 | 日の出一丁目 | 719 | 1,468 | 728 | 740 |
| 神園五丁目 | 258 | 567 | 270 | 297 | 日の出二丁目 | 0 | 0 | 0 | 0 |
| 神園六丁目 | 197 | 387 | 179 | 208 | 松原一丁目 | 74 | 176 | 78 | 98 |
| 神野西一丁目 | 140 | 335 | 149 | 186 | 松原二丁目 | 193 | 414 | 178 | 236 |
| 神野西二丁目 | 280 | 613 | 293 | 320 | 松原三丁目 | 62 | 118 | 57 | 61 |
| 神野西三丁目 | 425 | 1,014 | 474 | 540 | 松原四丁目 | 290 | 547 | 225 | 322 |
| 神野西四丁目 | 437 | 1,104 | 540 | 564 | 水ヶ江一丁目 | 355 | 775 | 355 | 420 |
| 神野東一丁目 | 258 | 604 | 267 | 337 | 水ヶ江二丁目 | 376 | 818 | 362 | 456 |
| 神野東二丁目 | 161 | 308 | 148 | 160 | 水ヶ江三丁目 | 192 | 462 | 211 | 251 |
| 神野東三丁目 | 282 | 550 | 263 | 287 | 水ヶ江四丁目 | 294 | 751 | 364 | 387 |
| 神野東四丁目 | 268 | 582 | 295 | 287 | 水ヶ江五丁目 | 265 | 634 | 284 | 350 |
| 材木一丁目 | 79 | 154 | 61 | 93 | 水ヶ江六丁目 | 315 | 711 | 320 | 391 |
| 材木二丁目 | 165 | 368 | 164 | 204 | 八戸一丁目 | 163 | 374 | 168 | 206 |
| 城内一丁目 | 180 | 388 | 189 | 199 | 八戸二丁目 | 265 | 592 | 277 | 315 |
| 城内二丁目 | 198 | 397 | 184 | 213 | 八戸溝一丁目 | 253 | 657 | 321 | 336 |
| 白山一丁目 | 222 | 538 | 238 | 300 | 八戸溝二丁目 | 235 | 543 | 248 | 295 |
| 白山二丁目 | 147 | 282 | 127 | 155 | 八戸溝三丁目 | 217 | 511 | 249 | 262 |
| 末広一丁目 | 439 | 1,142 | 540 | 602 | 若宮一丁目 | 747 | 1,760 | 793 | 967 |
| 末広二丁目 | 423 | 853 | 420 | 433 | 若宮二丁目 | 414 | 921 | 424 | 497 |
| 田代一丁目 | 332 | 665 | 303 | 362 | 若宮三丁目 | 594 | 1,363 | 608 | 755 |
| 田代二丁目 | 397 | 820 | 368 | 452 | 若楠一丁目 | 202 | 509 | 235 | 274 |
| 多布施一丁目 | 337 | 701 | 324 | 377 | 若楠二丁目 | 335 | 831 | 407 | 424 |

町・丁目・大字別人口統計表

平成25. 4. 末現在 2 ページ

| 町・丁目・大字名 | 世帯数 | 人口 | 男 | 女 | 町・丁目・大字名 | 世帯数 | 人口 | 男 | 女 |
|----------|-----|-------|-----|-----|----------|-----|-------|-----|-----|
| 若楠三丁目 | 436 | 1,147 | 544 | 603 | 兵庫南四丁目 | 297 | 763 | 344 | 419 |
| 高木瀬東一丁目 | 386 | 949 | 441 | 508 | 南佐賀一丁目 | 314 | 701 | 344 | 357 |
| 高木瀬東二丁目 | 336 | 818 | 365 | 453 | 南佐賀二丁目 | 279 | 711 | 330 | 381 |
| 高木瀬東三丁目 | 422 | 1,055 | 488 | 567 | 南佐賀三丁目 | 321 | 726 | 348 | 378 |
| 高木瀬東四丁目 | 479 | 1,043 | 470 | 573 | 新栄東一丁目 | 79 | 201 | 88 | 113 |
| 高木瀬東五丁目 | 451 | 1,058 | 499 | 559 | 新栄東二丁目 | 165 | 453 | 216 | 237 |
| 高木瀬東六丁目 | 602 | 1,174 | 475 | 699 | 新栄東三丁目 | 155 | 361 | 180 | 181 |
| 高木瀬西一丁目 | 116 | 253 | 111 | 142 | 新栄東四丁目 | 300 | 768 | 344 | 424 |
| 高木瀬西二丁目 | 391 | 985 | 486 | 499 | 新栄西一丁目 | 221 | 539 | 249 | 290 |
| 高木瀬西三丁目 | 276 | 675 | 291 | 384 | 新栄西二丁目 | 156 | 437 | 212 | 225 |
| 高木瀬西四丁目 | 410 | 1,033 | 506 | 527 | 愛敬町 | 204 | 338 | 167 | 171 |
| 高木瀬西五丁目 | 440 | 1,088 | 510 | 578 | 赤松町 | 331 | 601 | 281 | 320 |
| 高木瀬西六丁目 | 20 | 37 | 19 | 18 | 朝日町 | 321 | 780 | 357 | 423 |
| 鍋島一丁目 | 670 | 1,802 | 873 | 929 | 伊勢町 | 399 | 830 | 382 | 448 |
| 鍋島二丁目 | 611 | 1,614 | 739 | 875 | 今宿町 | 244 | 547 | 239 | 308 |
| 鍋島三丁目 | 602 | 1,333 | 631 | 702 | 駅南本町 | 230 | 456 | 195 | 261 |
| 鍋島四丁目 | 337 | 742 | 348 | 394 | 大財北町 | 154 | 409 | 211 | 198 |
| 鍋島五丁目 | 432 | 948 | 392 | 556 | 鬼丸町 | 630 | 1,502 | 702 | 800 |
| 鍋島六丁目 | 494 | 1,160 | 580 | 580 | 卸本町 | 207 | 573 | 264 | 309 |
| 開成一丁目 | 529 | 1,293 | 541 | 752 | 川原町 | 73 | 179 | 79 | 100 |
| 開成二丁目 | 374 | 979 | 461 | 518 | 呉服元町 | 185 | 355 | 162 | 193 |
| 開成三丁目 | 193 | 542 | 266 | 276 | 紺屋町 | 155 | 313 | 150 | 163 |
| 開成四丁目 | 144 | 351 | 156 | 195 | 栄町 | 63 | 97 | 44 | 53 |
| 開成五丁目 | 321 | 852 | 421 | 431 | 道祖元町 | 128 | 239 | 123 | 116 |
| 開成六丁目 | 377 | 992 | 477 | 515 | 下田町 | 198 | 458 | 202 | 256 |
| 光一丁目 | 342 | 756 | 358 | 398 | 昭栄町 | 292 | 727 | 330 | 397 |
| 光二丁目 | 468 | 1,086 | 479 | 607 | 新生町 | 307 | 820 | 412 | 408 |
| 光三丁目 | 246 | 737 | 321 | 416 | 新中町 | 178 | 427 | 198 | 229 |
| 木原一丁目 | 537 | 1,346 | 639 | 707 | 成章町 | 117 | 215 | 93 | 122 |
| 木原二丁目 | 536 | 1,270 | 590 | 680 | 高木町 | 264 | 566 | 248 | 318 |
| 木原三丁目 | 335 | 895 | 416 | 479 | 高木瀬団地 | 244 | 323 | 133 | 190 |
| 兵庫南一丁目 | 513 | 1,411 | 673 | 738 | 中央本町 | 96 | 200 | 96 | 104 |
| 兵庫南二丁目 | 532 | 1,291 | 619 | 672 | 天祐団地 | 292 | 464 | 188 | 276 |
| 兵庫南三丁目 | 459 | 1,250 | 560 | 690 | 中折町 | 319 | 740 | 330 | 410 |

町・丁目・大字別人口統計表

平成25. 4. 末現在 3 ページ

| 町・丁目・大字名 | 世帯数 | 人口 | 男 | 女 | 町・丁目・大字名 | 世帯数 | 人口 | 男 | 女 |
|-----------|-------|-------|-------|-------|-----------|-------|-------|-------|-------|
| 長瀬町 | 370 | 823 | 375 | 448 | 巨勢町大字牛島 | 1,187 | 2,882 | 1,380 | 1,502 |
| 中の小路 | 156 | 319 | 154 | 165 | 兵庫町大字淵 | 559 | 1,423 | 688 | 735 |
| 中の館町 | 275 | 695 | 322 | 373 | 兵庫町大字西淵 | 214 | 481 | 222 | 259 |
| 西魚町 | 80 | 176 | 84 | 92 | 兵庫町大字藤木 | 2,167 | 5,286 | 2,535 | 2,751 |
| 八幡小路 | 136 | 299 | 129 | 170 | 兵庫町大字瓦町 | 291 | 790 | 360 | 430 |
| 八丁畷町 | 201 | 379 | 193 | 186 | 兵庫町大字若宮 | 378 | 1,059 | 519 | 540 |
| 東佐賀町 | 458 | 1,019 | 447 | 572 | 高木瀬町大字東高木 | 304 | 816 | 381 | 435 |
| 堀川町 | 271 | 608 | 265 | 343 | 高木瀬町大字長瀬 | 716 | 1,834 | 886 | 948 |
| 緑小路 | 77 | 147 | 77 | 70 | 鍋島町大字八戸溝 | 1,356 | 3,539 | 1,675 | 1,864 |
| 柳町 | 98 | 197 | 92 | 105 | 鍋島町大字森田 | 711 | 1,868 | 921 | 947 |
| 与賀町 | 352 | 683 | 328 | 355 | 鍋島町大字鍋島 | 197 | 506 | 243 | 263 |
| 六座町 | 289 | 650 | 284 | 366 | 鍋島町大字蛸久 | 739 | 1,910 | 903 | 1,007 |
| 西田代町 | 4 | 6 | 2 | 4 | 鍋島町大字八戸 | 710 | 1,897 | 920 | 977 |
| 新郷本町 | 594 | 1,480 | 664 | 816 | 金立町大字金立 | 1,272 | 2,654 | 1,332 | 1,322 |
| 嘉瀬町大字荻野 | 413 | 1,124 | 540 | 584 | 金立町大字薬師丸 | 149 | 426 | 197 | 229 |
| 嘉瀬町大字中原 | 841 | 1,972 | 906 | 1,066 | 金立町大字千布 | 615 | 1,637 | 782 | 855 |
| 嘉瀬町大字扇町 | 369 | 890 | 385 | 505 | 久保泉町大字上和泉 | 278 | 843 | 404 | 439 |
| 嘉瀬町大字十五 | 386 | 1,111 | 521 | 590 | 久保泉町大字下和泉 | 419 | 1,067 | 508 | 559 |
| 西与賀町大字高太郎 | 299 | 895 | 432 | 463 | 久保泉町大字川久保 | 837 | 1,947 | 929 | 1,018 |
| 西与賀町大字厘外 | 619 | 1,367 | 663 | 704 | 蓮池町大字蓮池 | 251 | 679 | 307 | 372 |
| 西与賀町大字相応津 | 112 | 340 | 164 | 176 | 蓮池町大字見島 | 139 | 375 | 177 | 198 |
| 西与賀町字今津 | 116 | 271 | 116 | 155 | 蓮池町大字小松 | 188 | 467 | 211 | 256 |
| 本庄町大字本庄 | 3,081 | 6,088 | 3,039 | 3,049 | 蓮池町大字古賀 | 67 | 213 | 95 | 118 |
| 本庄町大字鹿子 | 417 | 1,083 | 543 | 540 | 諸富町大字大堂 | 441 | 1,219 | 604 | 615 |
| 本庄町大字正里 | 63 | 173 | 83 | 90 | 諸富町大字徳富 | 1,298 | 3,621 | 1,701 | 1,920 |
| 本庄町大字袋 | 1,110 | 2,656 | 1,246 | 1,410 | 諸富町大字諸富津 | 490 | 1,124 | 511 | 613 |
| 本庄町大字末次 | 861 | 2,051 | 965 | 1,086 | 諸富町大字寺井津 | 331 | 890 | 436 | 454 |
| 北川副町大字江上 | 259 | 770 | 379 | 391 | 諸富町大字為重 | 864 | 2,663 | 1,260 | 1,403 |
| 北川副町大字木原 | 0 | 0 | 0 | 0 | 諸富町大字山領 | 608 | 1,682 | 805 | 877 |
| 北川副町大字光法 | 856 | 2,114 | 959 | 1,155 | 大和町大字尼寺 | 2,673 | 7,055 | 3,319 | 3,736 |
| 北川副町大字新郷 | 219 | 579 | 277 | 302 | 大和町大字久池井 | 3,098 | 8,074 | 3,787 | 4,287 |
| 巨勢町大字高尾 | 382 | 933 | 430 | 503 | 大和町大字八反原 | 29 | 89 | 38 | 51 |
| 巨勢町大字修理田 | 394 | 1,001 | 497 | 504 | 大和町大字川上 | 671 | 1,814 | 879 | 935 |
| 巨勢町大字東西 | 81 | 231 | 97 | 134 | 大和町大字東山田 | 590 | 1,885 | 883 | 1,002 |

町・丁目・大字別人口統計表

平成25. 4. 末現在 4 ページ

| 町・丁目・大字名 | 世帯数 | 人口 | 男 | 女 | 町・丁目・大字名 | 世帯数 | 人口 | 男 | 女 |
|-----------|-------|-------|-------|-------|-----------|--------|---------|---------|---------|
| 大和町大字池上 | 293 | 955 | 445 | 510 | 川副町大字南里 | 722 | 1,957 | 956 | 1,001 |
| 大和町大字久留間 | 499 | 1,359 | 653 | 706 | 川副町大字西古賀 | 627 | 1,878 | 884 | 994 |
| 大和町大字梅野 | 237 | 667 | 332 | 335 | 川副町大字小々森 | 645 | 2,064 | 995 | 1,069 |
| 大和町大字名尾 | 34 | 93 | 52 | 41 | 川副町大字福富 | 552 | 1,384 | 669 | 715 |
| 大和町大字松瀬 | 166 | 490 | 243 | 247 | 川副町大字早津江津 | 221 | 614 | 279 | 335 |
| 富士町大字市川 | 73 | 275 | 134 | 141 | 川副町大字早津江 | 479 | 1,380 | 685 | 695 |
| 富士町大字内野 | 148 | 284 | 154 | 130 | 川副町大字大詫間 | 531 | 1,748 | 870 | 878 |
| 富士町大字大串 | 55 | 198 | 100 | 98 | 東与賀町大字下古賀 | 1,212 | 3,771 | 1,801 | 1,970 |
| 富士町大字大野 | 8 | 17 | 9 | 8 | 東与賀町大字田中 | 920 | 2,920 | 1,393 | 1,527 |
| 富士町大字小副川 | 240 | 660 | 312 | 348 | 東与賀町大字飯盛 | 669 | 1,986 | 948 | 1,038 |
| 富士町大字鎌原 | 16 | 42 | 20 | 22 | 久保田町大字徳万 | 989 | 2,775 | 1,313 | 1,462 |
| 富士町大字上合瀬 | 28 | 96 | 47 | 49 | 久保田町大字新田 | 657 | 2,069 | 1,008 | 1,061 |
| 富士町大字上熊川 | 123 | 293 | 134 | 159 | 久保田町大字久富 | 663 | 1,966 | 913 | 1,053 |
| 富士町大字上無津呂 | 76 | 202 | 108 | 94 | 久保田町大字久保田 | 414 | 1,322 | 643 | 679 |
| 富士町大字栗並 | 43 | 147 | 72 | 75 | 久保田町大字江戸 | 87 | 248 | 112 | 136 |
| 富士町大字古場 | 52 | 139 | 70 | 69 | | | | | |
| 富士町大字下合瀬 | 29 | 95 | 47 | 48 | **総計** | 95,132 | 236,268 | 111,215 | 125,053 |
| 富士町大字下熊川 | 61 | 175 | 81 | 94 | | | | | |
| 富士町大字下無津呂 | 62 | 161 | 76 | 85 | | | | | |
| 富士町大字杉山 | 39 | 130 | 60 | 70 | | | | | |
| 富士町大字関屋 | 75 | 262 | 118 | 144 | | | | | |
| 富士町大字菖木 | 19 | 47 | 21 | 26 | | | | | |
| 富士町大字中原 | 39 | 112 | 49 | 63 | | | | | |
| 富士町大字畑瀬 | 6 | 15 | 5 | 10 | | | | | |
| 富士町大字藤瀬 | 27 | 61 | 27 | 34 | | | | | |
| 富士町大字古湯 | 181 | 494 | 223 | 271 | | | | | |
| 富士町大字麻那古 | 58 | 173 | 88 | 85 | | | | | |
| 富士町大字松瀬 | 35 | 97 | 46 | 51 | | | | | |
| 富士町大字梅野 | 0 | 0 | 0 | 0 | | | | | |
| 三瀬村三瀬 | 281 | 693 | 317 | 376 | | | | | |
| 三瀬村藤原 | 136 | 448 | 216 | 232 | | | | | |
| 三瀬村杠 | 84 | 263 | 132 | 131 | | | | | |
| 川副町大字犬井道 | 1,168 | 3,672 | 1,735 | 1,937 | | | | | |
| 川副町大字鹿江 | 930 | 2,629 | 1,240 | 1,389 | | | | | |