

# 住民基本台帳月報

(第1表) 人口, 世帯数

平成24年 3月分

| 人 口     |         |         | 世 帯 数  |
|---------|---------|---------|--------|
| 男       | 女       | 計       |        |
| 110,635 | 124,095 | 234,730 | 92,998 |

# 人口ピラミッド

平成24. 3. 未現在

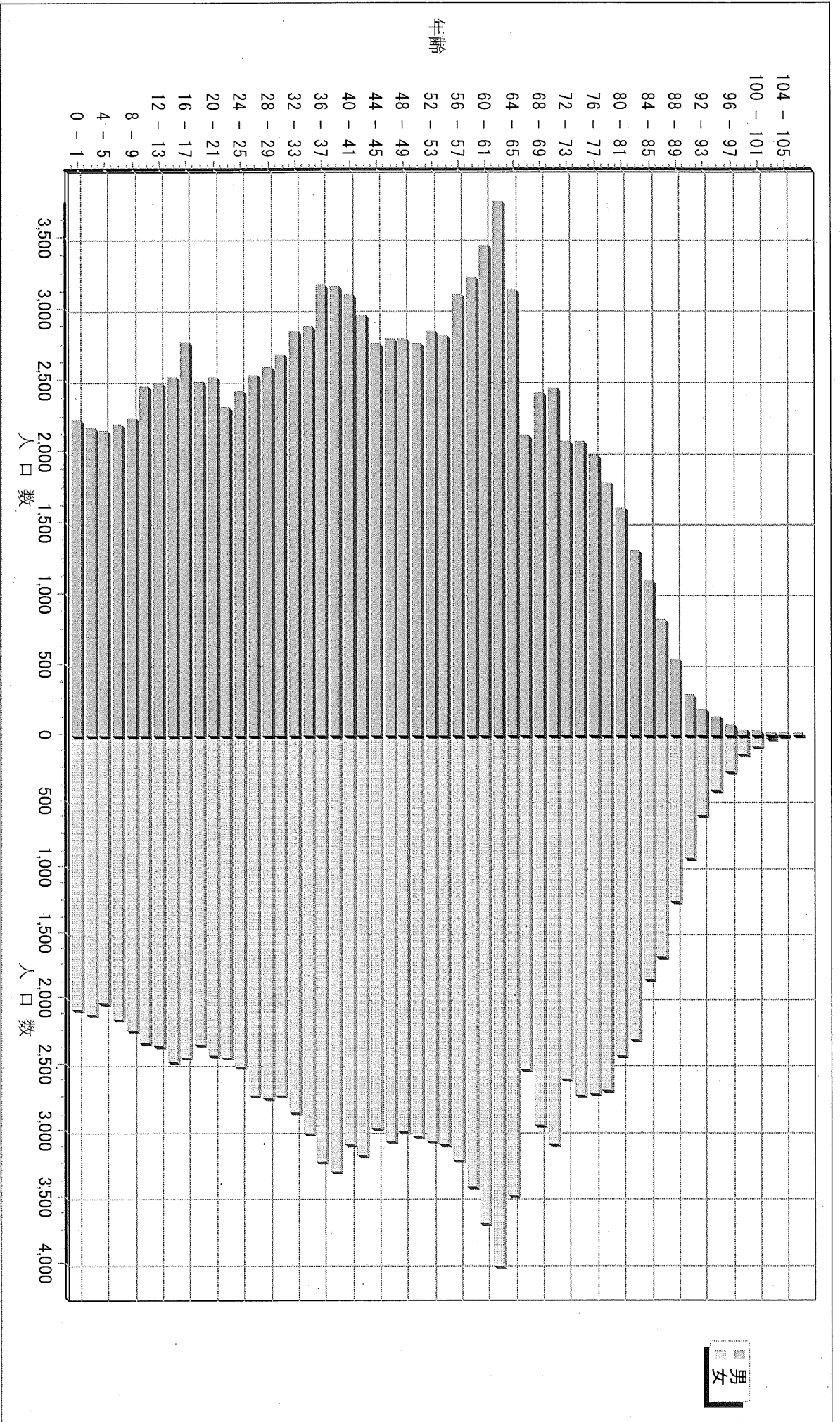

# 校 区 別 男 女 統 計 表

平成24 . 3 . 末現在

| 校区（小学校）名 | 校区コード | 世帯数   | 人 口    | 男     | 女     |
|----------|-------|-------|--------|-------|-------|
| 勸興小学校    | 01    | 3,127 | 6,529  | 2,948 | 3,581 |
| 循誘小学校    | 02    | 4,252 | 9,052  | 4,115 | 4,937 |
| 日新小学校    | 03    | 4,135 | 9,463  | 4,410 | 5,053 |
| 赤松小学校    | 04    | 3,572 | 8,042  | 3,695 | 4,347 |
| 神野小学校    | 05    | 5,135 | 11,333 | 5,304 | 6,029 |
| 西与賀小学校   | 06    | 2,404 | 5,971  | 2,768 | 3,203 |
| 嘉瀬小学校    | 07    | 1,942 | 5,023  | 2,311 | 2,712 |
| 巨勢小学校    | 08    | 1,894 | 4,706  | 2,243 | 2,463 |
| 兵庫小学校    | 09    | 5,413 | 13,797 | 6,557 | 7,240 |
| 高木瀬小学校   | 10    | 5,691 | 13,844 | 6,440 | 7,404 |
| 北川副小学校   | 11    | 4,890 | 12,202 | 5,690 | 6,512 |
| 本庄小学校    | 12    | 5,226 | 11,739 | 5,706 | 6,033 |
| 鍋島小学校    | 13    | 5,146 | 12,872 | 6,093 | 6,779 |
| 金立小学校    | 14    | 2,094 | 4,815  | 2,411 | 2,404 |
| 久保泉小学校   | 15    | 1,519 | 3,919  | 1,856 | 2,063 |
| 芙蓉小学校    | 16    | 645   | 1,772  | 817   | 955   |
| 新栄小学校    | 17    | 3,035 | 7,486  | 3,528 | 3,958 |
| 若楠小学校    | 18    | 3,636 | 8,275  | 3,854 | 4,421 |
| 開成小学校    | 19    | 3,839 | 9,986  | 4,657 | 5,329 |
| 諸富北小学校   | 20    | 2,203 | 5,997  | 2,849 | 3,148 |
| 諸富南小学校   | 21    | 1,765 | 5,294  | 2,534 | 2,760 |
| 春日小学校    | 22    | 3,062 | 8,207  | 3,842 | 4,365 |
| 川上小学校    | 23    | 2,040 | 6,049  | 2,873 | 3,176 |
| 松梅小学校    | 24    | 357   | 1,081  | 530   | 551   |
| 春日北小学校   | 25    | 2,646 | 6,987  | 3,314 | 3,673 |
| 富士南小学校   | 26    | 556   | 1,354  | 640   | 714   |
| 富士小学校    | 27    | 481   | 1,485  | 690   | 795   |
| 北山小学校    | 28    | 331   | 1,011  | 503   | 508   |
| 北山東部小学校  | 29    | 143   | 413    | 198   | 215   |
| 三瀬小学校    | 30    | 491   | 1,435  | 687   | 748   |
| 中川副小学校   | 31    | 1,214 | 3,388  | 1,632 | 1,756 |
| 大詫間小学校   | 32    | 526   | 1,778  | 887   | 891   |
| 南川副小学校   | 33    | 2,072 | 6,405  | 3,040 | 3,365 |
| 西川副小学校   | 34    | 1,996 | 5,991  | 2,874 | 3,117 |



校 区 別 ・ 町 ・ 丁 目 ・ 大 字 別 人 口 統 計 表

勸興小学校

平成24. 3. 末現在 1 ページ

| 町・丁目・大字名 | 世帯数    | 人口     | 男      | 女      |
|----------|--------|--------|--------|--------|
| 駅前中央一丁目  | 22     | 32     | 14     | 18     |
| 大財一丁目    | 76     | 142    | 62     | 80     |
| 大財三丁目    | 60     | 166    | 76     | 90     |
| 白山一丁目    | 228    | 564    | 253    | 311    |
| 白山二丁目    | 156    | 286    | 136    | 150    |
| 多布施一丁目   | 348    | 722    | 333    | 389    |
| 多布施二丁目   | 375    | 803    | 350    | 453    |
| 天神一丁目    | 208    | 456    | 206    | 250    |
| 天神二丁目    | 33     | 80     | 38     | 42     |
| 唐人一丁目    | 273    | 595    | 280    | 315    |
| 唐人二丁目    | 109    | 192    | 90     | 102    |
| 松原一丁目    | 72     | 172    | 76     | 96     |
| 松原二丁目    | 196    | 428    | 180    | 248    |
| 愛敬町      | 195    | 326    | 157    | 169    |
| 駅南本町     | 231    | 449    | 201    | 248    |
| 呉服元町     | 64     | 101    | 45     | 56     |
| 成章町      | 113    | 212    | 91     | 121    |
| 中央本町     | 100    | 211    | 99     | 112    |
| 中の小路     | 142    | 313    | 145    | 168    |
| 八幡小路     | 126    | 279    | 116    | 163    |
| ** 小計 ** | 3, 127 | 6, 529 | 2, 948 | 3, 581 |

校 区 別 ・ 町 ・ 丁 目 ・ 大 字 別 人 口 統 計 表

循誘小学校

平成24 . 3 . 末現在 2 ページ

| 町・丁目・大字名   | 世帯数   | 人口    | 男     | 女     |
|------------|-------|-------|-------|-------|
| 駅前中央三丁目    | 36    | 71    | 36    | 35    |
| 大財一丁目      | 91    | 178   | 85    | 93    |
| 大財二丁目      | 391   | 784   | 358   | 426   |
| 大財三丁目      | 168   | 352   | 143   | 209   |
| 大財四丁目      | 293   | 540   | 249   | 291   |
| 大財五丁目      | 256   | 567   | 262   | 305   |
| 大財六丁目      | 522   | 1,249 | 570   | 679   |
| 材木一丁目      | 77    | 159   | 61    | 98    |
| 材木二丁目      | 163   | 376   | 166   | 210   |
| 田代一丁目      | 344   | 683   | 311   | 372   |
| 田代二丁目      | 407   | 860   | 397   | 463   |
| 松原三丁目      | 53    | 103   | 55    | 48    |
| 松原四丁目      | 179   | 373   | 159   | 214   |
| 愛敬町        | 1     | 1     | 0     | 1     |
| 朝日町        | 40    | 80    | 41    | 39    |
| 今宿町        | 42    | 99    | 47    | 52    |
| 大財北町       | 19    | 33    | 19    | 14    |
| 呉服元町       | 106   | 239   | 115   | 124   |
| 紺屋町        | 158   | 322   | 156   | 166   |
| 高木町        | 270   | 577   | 257   | 320   |
| 東佐賀町       | 451   | 1,004 | 446   | 558   |
| 柳町         | 97    | 197   | 92    | 105   |
| 巨勢町大字牛島    | 88    | 205   | 90    | 115   |
| *** 小計 *** | 4,252 | 9,052 | 4,115 | 4,937 |

校 区 別 ・ 町 ・ 丁 目 ・ 大 字 別 人 口 統 計 表

日新小学校

平成24 . 3 . 末現在 3 ページ

| 町・丁目・大字名   | 世帯数   | 人口    | 男     | 女     |
|------------|-------|-------|-------|-------|
| 未広一丁目      | 443   | 1,164 | 555   | 609   |
| 未広二丁目      | 128   | 271   | 144   | 127   |
| 多布施三丁目     | 468   | 1,158 | 549   | 609   |
| 西田代一丁目     | 155   | 316   | 138   | 178   |
| 西田代二丁目     | 126   | 231   | 95    | 136   |
| 八戸一丁目      | 172   | 402   | 185   | 217   |
| 八戸二丁目      | 258   | 593   | 276   | 317   |
| 伊勢町        | 397   | 824   | 375   | 449   |
| 川原町        | 69    | 156   | 70    | 86    |
| 道祖元町       | 117   | 218   | 115   | 103   |
| 下田町        | 195   | 458   | 201   | 257   |
| 昭栄町        | 284   | 706   | 321   | 385   |
| 新生町        | 75    | 190   | 102   | 88    |
| 中折町        | 303   | 705   | 315   | 390   |
| 長瀬町        | 366   | 809   | 378   | 431   |
| 西魚町        | 73    | 169   | 79    | 90    |
| 与賀町        | 214   | 424   | 216   | 208   |
| 六座町        | 288   | 663   | 294   | 369   |
| 西田代町       | 4     | 6     | 2     | 4     |
| *** 小計 *** | 4,135 | 9,463 | 4,410 | 5,053 |

校 区 別 ・ 町 ・ 丁 目 ・ 大 字 別 人 口 統 計 表

赤松小学校

平成24 . 3 . 末現在 4 ページ

| 町・丁目・大字名 | 世帯数   | 人口    | 男     | 女     |
|----------|-------|-------|-------|-------|
| 城内一丁目    | 175   | 385   | 181   | 204   |
| 城内二丁目    | 189   | 392   | 175   | 217   |
| 松原三丁目    | 4     | 11    | 5     | 6     |
| 松原四丁目    | 96    | 160   | 66    | 94    |
| 水ヶ江一丁目   | 362   | 775   | 346   | 429   |
| 水ヶ江二丁目   | 377   | 817   | 365   | 452   |
| 水ヶ江三丁目   | 189   | 447   | 204   | 243   |
| 水ヶ江四丁目   | 285   | 721   | 342   | 379   |
| 水ヶ江五丁目   | 185   | 466   | 212   | 254   |
| 水ヶ江六丁目   | 60    | 120   | 55    | 65    |
| 赤松町      | 323   | 597   | 280   | 317   |
| 朝日町      | 77    | 161   | 75    | 86    |
| 今宿町      | 10    | 25    | 12    | 13    |
| 鬼丸町      | 618   | 1,488 | 697   | 791   |
| 川原町      | 6     | 12    | 5     | 7     |
| 中の館町     | 263   | 669   | 315   | 354   |
| 堀川町      | 242   | 551   | 248   | 303   |
| 与賀町      | 111   | 245   | 112   | 133   |
| ** 小計 ** | 3,572 | 8,042 | 3,695 | 4,347 |

校 区 別 ・ 町 ・ 丁 目 ・ 大 字 別 人 口 統 計 表

神野小学校

平成24 . 3 . 末現在 5 ページ

| 町・丁目・大字名 | 世帯数   | 人口     | 男     | 女     |
|----------|-------|--------|-------|-------|
| 駅前中央一丁目  | 229   | 472    | 219   | 253   |
| 駅前中央二丁目  | 401   | 863    | 402   | 461   |
| 駅前中央三丁目  | 188   | 395    | 194   | 201   |
| 神園一丁目    | 61    | 154    | 71    | 83    |
| 神園二丁目    | 276   | 615    | 295   | 320   |
| 神園三丁目    | 288   | 705    | 319   | 386   |
| 神園四丁目    | 215   | 433    | 190   | 243   |
| 神園五丁目    | 213   | 470    | 235   | 235   |
| 神園六丁目    | 51    | 91     | 43    | 48    |
| 神野西一丁目   | 137   | 325    | 147   | 178   |
| 神野西二丁目   | 284   | 619    | 303   | 316   |
| 神野西三丁目   | 403   | 975    | 458   | 517   |
| 神野西四丁目   | 417   | 1,055  | 512   | 543   |
| 神野東一丁目   | 260   | 614    | 277   | 337   |
| 神野東二丁目   | 116   | 259    | 121   | 138   |
| 神野東三丁目   | 242   | 461    | 229   | 232   |
| 神野東四丁目   | 222   | 489    | 240   | 249   |
| 多布施四丁目   | 736   | 1,573  | 699   | 874   |
| 天神二丁目    | 302   | 597    | 275   | 322   |
| 大財北町     | 1     | 1      | 1     | 0     |
| 栄町       | 58    | 90     | 40    | 50    |
| 新中町      | 35    | 77     | 34    | 43    |
| ** 小計 ** | 5,135 | 11,333 | 5,304 | 6,029 |

校 区 別 ・ 町 ・ 丁 目 ・ 大 字 別 人 口 統 計 表

西与賀小学校

平成24 . 3 . 末現在 6 ページ

| 町・丁目・大字名   | 世帯数   | 人口    | 男     | 女     |
|------------|-------|-------|-------|-------|
| 末広二丁目      | 283   | 574   | 269   | 305   |
| 光一丁目       | 325   | 729   | 349   | 380   |
| 光二丁目       | 477   | 1,111 | 487   | 624   |
| 光三丁目       | 211   | 655   | 292   | 363   |
| 嘉瀬町大字十五    | 10    | 34    | 14    | 20    |
| 西与賀町大字高太郎  | 284   | 883   | 426   | 457   |
| 西与賀町大字厘外   | 588   | 1,362 | 648   | 714   |
| 西与賀町大字相応津  | 111   | 346   | 164   | 182   |
| 西与賀町字今津    | 115   | 277   | 119   | 158   |
| *** 小計 *** | 2,404 | 5,971 | 2,768 | 3,203 |

校 区 別 ・ 町 ・ 丁 目 ・ 大 字 別 人 口 統 計 表

嘉瀬小学校

平成24 . 3 . 末現在 7 ページ

| 町・丁目・大字名   | 世帯数   | 人口    | 男     | 女     |
|------------|-------|-------|-------|-------|
| 嘉瀬町大字荻野    | 414   | 1,149 | 549   | 600   |
| 嘉瀬町大字中原    | 772   | 1,877 | 856   | 1,021 |
| 嘉瀬町大字扇町    | 367   | 882   | 388   | 494   |
| 嘉瀬町大字十五    | 389   | 1,115 | 518   | 597   |
| *** 小計 *** | 1,942 | 5,023 | 2,311 | 2,712 |

校 区 別 ・ 町 ・ 丁 目 ・ 大 字 別 人 口 統 計 表

巨勢小学校

平成24 . 3 . 末現在 8 ページ

| 町・丁目・大字名   | 世帯数   | 人口    | 男     | 女     |
|------------|-------|-------|-------|-------|
| 巨勢町大字高尾    | 365   | 893   | 409   | 484   |
| 巨勢町大字修理田   | 396   | 995   | 484   | 511   |
| 巨勢町大字東西    | 80    | 222   | 96    | 126   |
| 巨勢町大字牛島    | 1,053 | 2,596 | 1,254 | 1,342 |
| *** 小計 *** | 1,894 | 4,706 | 2,243 | 2,463 |

校 区 別 ・ 町 ・ 丁 目 ・ 大 字 別 人 口 統 計 表

兵庫小学校

平成24 . 3 . 末現在 9 ページ

| 町・丁目・大字名   | 世帯数   | 人口     | 男     | 女     |
|------------|-------|--------|-------|-------|
| 駅前中央三丁目    | 122   | 228    | 104   | 124   |
| 兵庫南一丁目     | 477   | 1,340  | 638   | 702   |
| 兵庫南二丁目     | 519   | 1,253  | 614   | 639   |
| 兵庫南三丁目     | 454   | 1,265  | 570   | 695   |
| 兵庫南四丁目     | 286   | 727    | 320   | 407   |
| 大財北町       | 148   | 419    | 211   | 208   |
| 兵庫町大字淵     | 557   | 1,421  | 688   | 733   |
| 兵庫町大字西淵    | 205   | 461    | 216   | 245   |
| 兵庫町大字藤木    | 1,989 | 4,842  | 2,330 | 2,512 |
| 兵庫町大字瓦町    | 291   | 798    | 360   | 438   |
| 兵庫町大字若宮    | 365   | 1,043  | 506   | 537   |
| *** 小計 *** | 5,413 | 13,797 | 6,557 | 7,240 |

校 区 別 ・ 町 ・ 丁 目 ・ 大 字 別 人 口 統 計 表

高木瀬小学校

平成24 . 3 . 末現在 10 ページ

| 町・丁目・大字名                                    | 世帯数   | 人口     | 男     | 女     |
|---|-------|--------|-------|-------|
| 日の出一丁目                                      | 435   | 1,032  | 495   | 537   |
| 高木瀬東一丁目                                     | 387   | 966    | 440   | 526   |
| 高木瀬東二丁目                                     | 299   | 749    | 333   | 416   |
| 高木瀬東三丁目                                     | 408   | 1,058  | 489   | 569   |
| 高木瀬東四丁目                                     | 493   | 1,085  | 492   | 593   |
| 高木瀬東五丁目                                     | 448   | 1,092  | 514   | 578   |
| 高木瀬東六丁目                                     | 620   | 1,201  | 487   | 714   |
| 高木瀬西一丁目                                     | 115   | 251    | 109   | 142   |
| 高木瀬西二丁目                                     | 383   | 1,007  | 504   | 503   |
| 高木瀬西三丁目                                     | 275   | 697    | 308   | 389   |
| 高木瀬西四丁目                                     | 398   | 1,028  | 507   | 521   |
| 高木瀬西五丁目                                     | 436   | 1,088  | 508   | 580   |
| 高木瀬西六丁目                                     | 18    | 37     | 19    | 18    |
| 高木瀬町大字東高木                                   | 301   | 810    | 378   | 432   |
| 高木瀬町大字長瀬                                    | 675   | 1,743  | 857   | 886   |
| <p style="text-align: center;">** 小計 **</p> | 5,691 | 13,844 | 6,440 | 7,404 |

校 区 別 ・ 町 ・ 丁 目 ・ 大 字 別 人 口 統 計 表

北川副小学校

平成24 . 3 . 末現在 11 ページ

| 町・丁目・大字名 | 世帯数   | 人口     | 男     | 女     |
|----------|-------|--------|-------|-------|
| 水ヶ江五丁目   | 77    | 153    | 70    | 83    |
| 水ヶ江六丁目   | 258   | 594    | 272   | 322   |
| 木原一丁目    | 534   | 1,327  | 633   | 694   |
| 木原二丁目    | 513   | 1,250  | 592   | 658   |
| 木原三丁目    | 322   | 881    | 408   | 473   |
| 南佐賀一丁目   | 315   | 719    | 358   | 361   |
| 南佐賀二丁目   | 272   | 702    | 330   | 372   |
| 南佐賀三丁目   | 324   | 731    | 348   | 383   |
| 朝日町      | 192   | 531    | 238   | 293   |
| 今宿町      | 190   | 435    | 189   | 246   |
| 新郷本町     | 590   | 1,486  | 670   | 816   |
| 北川副町大字江上 | 241   | 718    | 347   | 371   |
| 北川副町大字光法 | 837   | 2,080  | 948   | 1,132 |
| 北川副町大字新郷 | 225   | 595    | 287   | 308   |
| ** 小計 ** | 4,890 | 12,202 | 5,690 | 6,512 |

校 区 別 ・ 町 ・ 丁 目 ・ 大 字 別 人 口 統 計 表

本庄小学校

平成24 . 3 . 末現在 12 ページ

| 町・丁目・大字名   | 世帯数   | 人口     | 男     | 女     |
|------------|-------|--------|-------|-------|
| 水ヶ江五丁目     | 10    | 19     | 7     | 12    |
| 本庄町大字本庄    | 2,858 | 5,890  | 2,939 | 2,951 |
| 本庄町大字鹿子    | 410   | 1,070  | 526   | 544   |
| 本庄町大字正里    | 61    | 163    | 79    | 84    |
| 本庄町大字袋     | 1,074 | 2,607  | 1,211 | 1,396 |
| 本庄町大字末次    | 813   | 1,990  | 944   | 1,046 |
| *** 小計 *** | 5,226 | 11,739 | 5,706 | 6,033 |

校 区 別 ・ 町 ・ 丁 目 ・ 大 字 別 人 口 統 計 表

鍋島小学校

平成24 . 3 . 末現在 13 ページ

| 町・丁目・大字名 | 世帯数   | 人口     | 男     | 女     |
|----------|-------|--------|-------|-------|
| 鍋島一丁目    | 678   | 1,806  | 867   | 939   |
| 鍋島二丁目    | 606   | 1,639  | 750   | 889   |
| 鍋島三丁目    | 591   | 1,354  | 651   | 703   |
| 鍋島四丁目    | 328   | 735    | 349   | 386   |
| 鍋島五丁目    | 453   | 1,012  | 418   | 594   |
| 鍋島六丁目    | 462   | 1,098  | 547   | 551   |
| 卸本町      | 142   | 406    | 181   | 225   |
| 鍋島町大字八戸溝 | 543   | 1,280  | 629   | 651   |
| 鍋島町大字森田  | 430   | 1,154  | 570   | 584   |
| 鍋島町大字鍋島  | 185   | 491    | 235   | 256   |
| 鍋島町大字蛸久  | 728   | 1,897  | 896   | 1,001 |
| ** 小計 ** | 5,146 | 12,872 | 6,093 | 6,779 |

校 区 別 ・ 町 ・ 丁 目 ・ 大 字 別 人 口 統 計 表

金立小学校

平成24 . 3 . 末現在 14 ページ

| 町・丁目・大字名   | 世帯数   | 人口    | 男     | 女     |
|------------|-------|-------|-------|-------|
| 金立町大字金立    | 1,346 | 2,762 | 1,436 | 1,326 |
| 金立町大字薬師丸   | 149   | 433   | 201   | 232   |
| 金立町大字千布    | 599   | 1,620 | 774   | 846   |
| *** 小計 *** | 2,094 | 4,815 | 2,411 | 2,404 |

校 区 別 ・ 町 ・ 丁 目 ・ 大 字 別 人 口 統 計 表

久保泉小学校

平成24 . 3 . 末現在 15 ページ

| 町・丁目・大字名   | 世帯数   | 人口    | 男     | 女     |
|------------|-------|-------|-------|-------|
| 金立町大字金立    | 4     | 11    | 7     | 4     |
| 久保泉町大字上和泉  | 275   | 853   | 409   | 444   |
| 久保泉町大字下和泉  | 415   | 1,105 | 528   | 577   |
| 久保泉町大字川久保  | 825   | 1,950 | 912   | 1,038 |
| *** 小計 *** | 1,519 | 3,919 | 1,856 | 2,063 |



校 区 別 ・ 町 ・ 丁 目 ・ 大 字 別 人 口 統 計 表

新栄小学校

平成24 . 3 . 末現在 17 ページ

| 町・丁目・大字名 | 世帯数   | 人口    | 男     | 女     |
|----------|-------|-------|-------|-------|
| 天祐一丁目    | 400   | 900   | 419   | 481   |
| 天祐二丁目    | 316   | 759   | 367   | 392   |
| 新栄東一丁目   | 81    | 217   | 91    | 126   |
| 新栄東二丁目   | 171   | 471   | 224   | 247   |
| 新栄東三丁目   | 142   | 341   | 172   | 169   |
| 新栄東四丁目   | 298   | 795   | 363   | 432   |
| 新栄西一丁目   | 216   | 556   | 261   | 295   |
| 新栄西二丁目   | 153   | 428   | 203   | 225   |
| 新生町      | 205   | 581   | 275   | 306   |
| 天祐団地     | 271   | 412   | 155   | 257   |
| 中折町      | 23    | 47    | 21    | 26    |
| 緑小路      | 81    | 149   | 79    | 70    |
| 鍋島町大字八戸  | 678   | 1,830 | 898   | 932   |
| ** 小計 ** | 3,035 | 7,486 | 3,528 | 3,958 |

校 区 別 ・ 町 ・ 丁 目 ・ 大 字 別 人 口 統 計 表

若楠小学校

平成24 . 3 . 末現在 18 ページ

| 町・丁目・大字名   | 世帯数   | 人口    | 男     | 女     |
|------------|-------|-------|-------|-------|
| 神園三丁目      | 102   | 183   | 89    | 94    |
| 神野東三丁目     | 45    | 95    | 35    | 60    |
| 神野東四丁目     | 31    | 70    | 37    | 33    |
| 日の出一丁目     | 188   | 334   | 152   | 182   |
| 若宮一丁目      | 741   | 1,787 | 826   | 961   |
| 若宮二丁目      | 408   | 901   | 410   | 491   |
| 若宮三丁目      | 562   | 1,328 | 606   | 722   |
| 若楠一丁目      | 221   | 550   | 263   | 287   |
| 若楠二丁目      | 317   | 818   | 398   | 420   |
| 若楠三丁目      | 426   | 1,126 | 534   | 592   |
| 高木瀬西三丁目    | 6     | 13    | 3     | 10    |
| 新中町        | 145   | 359   | 171   | 188   |
| 高木瀬団地      | 246   | 333   | 134   | 199   |
| 八丁畷町       | 198   | 378   | 196   | 182   |
| *** 小計 *** | 3,636 | 8,275 | 3,854 | 4,421 |

校 区 別 ・ 町 ・ 丁 目 ・ 大 字 別 人 口 統 計 表

開成小学校

平成24 . 3 . 末現在 19 ページ

| 町・丁目・大字名 | 世帯数   | 人口    | 男     | 女     |
|----------|-------|-------|-------|-------|
| 神園五丁目    | 49    | 121   | 54    | 67    |
| 神園六丁目    | 145   | 321   | 151   | 170   |
| 八戸溝一丁目   | 256   | 667   | 319   | 348   |
| 八戸溝二丁目   | 218   | 515   | 233   | 282   |
| 八戸溝三丁目   | 217   | 511   | 245   | 266   |
| 開成一丁目    | 530   | 1,320 | 560   | 760   |
| 開成二丁目    | 375   | 998   | 471   | 527   |
| 開成三丁目    | 197   | 545   | 265   | 280   |
| 開成四丁目    | 146   | 354   | 158   | 196   |
| 開成五丁目    | 321   | 854   | 422   | 432   |
| 開成六丁目    | 378   | 1,014 | 490   | 524   |
| 鍋島町大字八戸溝 | 783   | 2,192 | 1,015 | 1,177 |
| 鍋島町大字森田  | 224   | 574   | 274   | 300   |
| ** 小計 ** | 3,839 | 9,986 | 4,657 | 5,329 |

校 区 別 ・ 町 ・ 丁 目 ・ 大 字 別 人 口 統 計 表

諸富北小学校

平成24 . 3 . 末現在 20 ページ

| 町・丁目・大字名   | 世帯数   | 人口    | 男     | 女     |
|------------|-------|-------|-------|-------|
| 諸富町大字大堂    | 440   | 1,240 | 620   | 620   |
| 諸富町大字徳富    | 1,273 | 3,621 | 1,713 | 1,908 |
| 諸富町大字諸富津   | 490   | 1,136 | 516   | 620   |
| *** 小計 *** | 2,203 | 5,997 | 2,849 | 3,148 |

校 区 別 ・ 町 ・ 丁 目 ・ 大 字 別 人 口 統 計 表

諸富南小学校

平成24 . 3 . 末現在 21 ページ

| 町・丁目・大字名   | 世帯数   | 人口    | 男     | 女     |
|------------|-------|-------|-------|-------|
| 諸富町大字寺井津   | 314   | 868   | 424   | 444   |
| 諸富町大字為重    | 860   | 2,708 | 1,286 | 1,422 |
| 諸富町大字山領    | 591   | 1,718 | 824   | 894   |
| *** 小計 *** | 1,765 | 5,294 | 2,534 | 2,760 |

校 区 別 ・ 町 ・ 丁 目 ・ 大 字 別 人 口 統 計 表

春日小学校

平成24 . 3 . 末現在 22 ページ

| 町・丁目・大字名   | 世帯数   | 人口    | 男     | 女     |
|------------|-------|-------|-------|-------|
| 大和町大字尼寺    | 2,610 | 6,961 | 3,291 | 3,670 |
| 大和町大字久池井   | 421   | 1,153 | 511   | 642   |
| 大和町大字八反原   | 31    | 93    | 40    | 53    |
| *** 小計 *** | 3,062 | 8,207 | 3,842 | 4,365 |

校 区 別 ・ 町 ・ 丁 目 ・ 大 字 別 人 口 統 計 表

川上小学校

平成24 . 3 . 末現在 23 ページ

| 町・丁目・大字名   | 世帯数   | 人口    | 男     | 女     |
|------------|-------|-------|-------|-------|
| 大和町大字川上    | 666   | 1,780 | 862   | 918   |
| 大和町大字東山田   | 586   | 1,910 | 899   | 1,011 |
| 大和町大字池上    | 288   | 963   | 442   | 521   |
| 大和町大字久留間   | 500   | 1,396 | 670   | 726   |
| *** 小計 *** | 2,040 | 6,049 | 2,873 | 3,176 |



校 区 別 ・ 町 ・ 丁 目 ・ 大 字 別 人 口 統 計 表

春日北小学校

平成24 . 3 . 末現在 25 ページ

| 町・丁目・大字名                                    | 世帯数   | 人口    | 男     | 女     |
|---|-------|-------|-------|-------|
| 大和町大字久池井                                    | 2,577 | 6,801 | 3,220 | 3,581 |
| 大和町大字梅野                                     | 69    | 186   | 94    | 92    |
| <p style="text-align: center;">** 小計 **</p> | 2,646 | 6,987 | 3,314 | 3,673 |

校 区 別 ・ 町 ・ 丁 目 ・ 大 字 別 人 口 統 計 表

富士南小学校

平成24 . 3 . 末現在 26 ページ

| 町・丁目・大字名   | 世帯数 | 人口    | 男   | 女   |
|------------|-----|-------|-----|-----|
| 富士町大字内野    | 145 | 283   | 151 | 132 |
| 富士町大字小副川   | 211 | 565   | 255 | 310 |
| 富士町大字上熊川   | 102 | 230   | 105 | 125 |
| 富士町大字下熊川   | 63  | 180   | 83  | 97  |
| 富士町大字松瀬    | 35  | 96    | 46  | 50  |
| *** 小計 *** | 556 | 1,354 | 640 | 714 |

校 区 別 ・ 町 ・ 丁 目 ・ 大 字 別 人 口 統 計 表

富士小学校

平成24 . 3 . 末現在 27 ページ

| 町・丁目・大字名   | 世帯数 | 人口    | 男   | 女   |
|------------|-----|-------|-----|-----|
| 富士町大字市川    | 71  | 279   | 134 | 145 |
| 富士町大字小副川   | 42  | 122   | 59  | 63  |
| 富士町大字鎌原    | 16  | 46    | 22  | 24  |
| 富士町大字上熊川   | 24  | 65    | 30  | 35  |
| 富士町大字杉山    | 41  | 134   | 62  | 72  |
| 富士町大字関屋    | 73  | 257   | 118 | 139 |
| 富士町大字菖木    | 19  | 49    | 22  | 27  |
| 富士町大字畑瀬    | 7   | 17    | 6   | 11  |
| 富士町大字古湯    | 188 | 516   | 237 | 279 |
| *** 小計 *** | 481 | 1,485 | 690 | 795 |



校 区 別 ・ 町 ・ 丁 目 ・ 大 字 別 人 口 統 計 表

北山東部小学校

平成24 . 3 . 末現在 29 ページ

| 町・丁目・大字名   | 世帯数 | 人口  | 男   | 女   |
|------------|-----|-----|-----|-----|
| 富士町大字上合瀬   | 28  | 98  | 47  | 51  |
| 富士町大字古場    | 52  | 140 | 70  | 70  |
| 富士町大字下合瀬   | 30  | 92  | 46  | 46  |
| 富士町大字関屋    | 6   | 18  | 6   | 12  |
| 富士町大字藤瀬    | 27  | 65  | 29  | 36  |
| *** 小計 *** | 143 | 413 | 198 | 215 |

校 区 別 ・ 町 ・ 丁 目 ・ 大 字 別 人 口 統 計 表

三瀬小学校

平成24 . 3 . 末現在 30 ページ

| 町・丁目・大字名   | 世帯数 | 人口    | 男   | 女   |
|------------|-----|-------|-----|-----|
| 三瀬村三瀬      | 271 | 709   | 329 | 380 |
| 三瀬村藤原      | 137 | 457   | 221 | 236 |
| 三瀬村杠       | 83  | 269   | 137 | 132 |
| *** 小計 *** | 491 | 1,435 | 687 | 748 |

校 区 別 ・ 町 ・ 丁 目 ・ 大 字 別 人 口 統 計 表

中川副小学校

平成24 . 3 . 末現在 31 ページ

| 町・丁目・大字名                                    | 世帯数   | 人口    | 男     | 女     |
|---|-------|-------|-------|-------|
| 川副町大字福富                                     | 531   | 1,379 | 670   | 709   |
| 川副町大字早津江津                                   | 225   | 644   | 291   | 353   |
| 川副町大字早津江                                    | 458   | 1,365 | 671   | 694   |
| <p style="text-align: center;">** 小計 **</p> | 1,214 | 3,388 | 1,632 | 1,756 |

校 区 別 ・ 町 ・ 丁 目 ・ 大 字 別 人 口 統 計 表

大詫間小学校

平成24 . 3 . 末現在 32 ページ

| 町・丁目・大字名                                    | 世帯数 | 人口    | 男   | 女   |
|---|-----|-------|-----|-----|
| 川副町大字大詫間                                    | 526 | 1,778 | 887 | 891 |
| <p style="text-align: center;">** 小計 **</p> | 526 | 1,778 | 887 | 891 |

校 区 別 ・ 町 ・ 丁 目 ・ 大 字 別 人 口 統 計 表

南川副小学校

平成24 . 3 . 末現在 33 ページ

| 町・丁目・大字名                                    | 世帯数   | 人口    | 男     | 女     |
|---|-------|-------|-------|-------|
| 川副町大字犬井道                                    | 1,170 | 3,765 | 1,789 | 1,976 |
| 川副町大字鹿江                                     | 902   | 2,640 | 1,251 | 1,389 |
| <p style="text-align: center;">** 小計 **</p> | 2,072 | 6,405 | 3,040 | 3,365 |







# 校 区 別 年 齢 別 人 口 統 計 表

1 勸興小学校

平成24. 3. 末現在 1 ページ

| 年 齢 |   | 男  | 女  | 人 口 | 年 齢 |   | 男  | 女  | 人 口 |
|-----|---|----|----|-----|-----|---|----|----|-----|
| 0   | 歳 | 28 | 28 | 56  | 36  | 歳 | 40 | 51 | 91  |
| 1   | 歳 | 41 | 32 | 73  | 37  | 歳 | 55 | 45 | 100 |
| 2   | 歳 | 18 | 27 | 45  | 38  | 歳 | 42 | 44 | 86  |
| 3   | 歳 | 26 | 27 | 53  | 39  | 歳 | 39 | 58 | 97  |
| 4   | 歳 | 30 | 30 | 60  | 40  | 歳 | 47 | 51 | 98  |
| 5   | 歳 | 22 | 27 | 49  | 41  | 歳 | 43 | 36 | 79  |
| 6   | 歳 | 24 | 29 | 53  | 42  | 歳 | 47 | 55 | 102 |
| 7   | 歳 | 28 | 25 | 53  | 43  | 歳 | 28 | 61 | 89  |
| 8   | 歳 | 29 | 27 | 56  | 44  | 歳 | 47 | 36 | 83  |
| 9   | 歳 | 29 | 26 | 55  | 45  | 歳 | 35 | 47 | 82  |
| 10  | 歳 | 31 | 26 | 57  | 46  | 歳 | 41 | 37 | 78  |
| 11  | 歳 | 28 | 27 | 55  | 47  | 歳 | 45 | 56 | 101 |
| 12  | 歳 | 29 | 26 | 55  | 48  | 歳 | 44 | 46 | 90  |
| 13  | 歳 | 35 | 34 | 69  | 49  | 歳 | 52 | 46 | 98  |
| 14  | 歳 | 27 | 37 | 64  | 50  | 歳 | 39 | 47 | 86  |
| 15  | 歳 | 32 | 33 | 65  | 51  | 歳 | 48 | 49 | 97  |
| 16  | 歳 | 35 | 32 | 67  | 52  | 歳 | 36 | 47 | 83  |
| 17  | 歳 | 21 | 29 | 50  | 53  | 歳 | 43 | 39 | 82  |
| 18  | 歳 | 22 | 32 | 54  | 54  | 歳 | 35 | 44 | 79  |
| 19  | 歳 | 23 | 38 | 61  | 55  | 歳 | 35 | 46 | 81  |
| 20  | 歳 | 27 | 35 | 62  | 56  | 歳 | 35 | 44 | 79  |
| 21  | 歳 | 30 | 27 | 57  | 57  | 歳 | 41 | 44 | 85  |
| 22  | 歳 | 21 | 35 | 56  | 58  | 歳 | 42 | 44 | 86  |
| 23  | 歳 | 35 | 37 | 72  | 59  | 歳 | 49 | 52 | 101 |
| 24  | 歳 | 23 | 33 | 56  | 60  | 歳 | 50 | 39 | 89  |
| 25  | 歳 | 33 | 34 | 67  | 61  | 歳 | 41 | 41 | 82  |
| 26  | 歳 | 32 | 30 | 62  | 62  | 歳 | 39 | 59 | 98  |
| 27  | 歳 | 31 | 35 | 66  | 63  | 歳 | 56 | 69 | 125 |
| 28  | 歳 | 29 | 49 | 78  | 64  | 歳 | 46 | 70 | 116 |
| 29  | 歳 | 39 | 32 | 71  | 65  | 歳 | 46 | 50 | 96  |
| 30  | 歳 | 39 | 32 | 71  | 66  | 歳 | 27 | 23 | 50  |
| 31  | 歳 | 38 | 36 | 74  | 67  | 歳 | 27 | 45 | 72  |
| 32  | 歳 | 30 | 44 | 74  | 68  | 歳 | 37 | 42 | 79  |
| 33  | 歳 | 38 | 41 | 79  | 69  | 歳 | 28 | 48 | 76  |
| 34  | 歳 | 41 | 44 | 85  | 70  | 歳 | 25 | 61 | 86  |
| 35  | 歳 | 45 | 38 | 83  | 71  | 歳 | 40 | 42 | 82  |

# 校 区 別 年 齢 別 人 口 統 計 表

1 勸興小学校

平成24 . 3 . 末現在 2 ページ

| 年 齢      | 男     | 女     | 人 口   |  |  |  |
|----------|-------|-------|-------|--|--|--|
| 72 歳     | 35    | 36    | 71    |  |  |  |
| 73 歳     | 34    | 40    | 74    |  |  |  |
| 74 歳     | 26    | 43    | 69    |  |  |  |
| 75 歳     | 27    | 40    | 67    |  |  |  |
| 76 歳     | 16    | 35    | 51    |  |  |  |
| 77 歳     | 23    | 32    | 55    |  |  |  |
| 78 歳     | 22    | 41    | 63    |  |  |  |
| 79 歳     | 15    | 37    | 52    |  |  |  |
| 80 歳     | 32    | 36    | 68    |  |  |  |
| 81 歳     | 21    | 38    | 59    |  |  |  |
| 82 歳     | 23    | 34    | 57    |  |  |  |
| 83 歳     | 17    | 39    | 56    |  |  |  |
| 84 歳     | 19    | 28    | 47    |  |  |  |
| 85 歳     | 16    | 29    | 45    |  |  |  |
| 86 歳     | 17    | 27    | 44    |  |  |  |
| 87 歳     | 14    | 23    | 37    |  |  |  |
| 88 歳     | 11    | 21    | 32    |  |  |  |
| 89 歳     | 6     | 30    | 36    |  |  |  |
| 90 歳     | 3     | 15    | 18    |  |  |  |
| 91 歳     | 0     | 16    | 16    |  |  |  |
| 92 歳     | 6     | 12    | 18    |  |  |  |
| 93 歳     | 2     | 12    | 14    |  |  |  |
| 94 歳     | 2     | 8     | 10    |  |  |  |
| 95 歳     | 0     | 7     | 7     |  |  |  |
| 96 歳     | 0     | 4     | 4     |  |  |  |
| 97 歳     | 0     | 3     | 3     |  |  |  |
| 98 歳     | 1     | 2     | 3     |  |  |  |
| 99 歳     | 0     | 0     | 0     |  |  |  |
| 100 歳    | 1     | 4     | 5     |  |  |  |
| 101 歳    | 0     | 0     | 0     |  |  |  |
| 102 歳    | 0     | 1     | 1     |  |  |  |
| ***合計*** | 2,948 | 3,581 | 6,529 |  |  |  |

校 区 別 年 齢 別 人 口 統 計 表

2 循誘小学校

平成24. 3. 末現在 3 ページ

| 年 齢  | 男  | 女  | 人 口 | 年 齢  | 男  | 女  | 人 口 |
|------|----|----|-----|------|----|----|-----|
| 0 歳  | 36 | 43 | 79  | 36 歳 | 43 | 63 | 106 |
| 1 歳  | 27 | 36 | 63  | 37 歳 | 69 | 74 | 143 |
| 2 歳  | 26 | 36 | 62  | 38 歳 | 62 | 68 | 130 |
| 3 歳  | 35 | 28 | 63  | 39 歳 | 69 | 53 | 122 |
| 4 歳  | 37 | 32 | 69  | 40 歳 | 68 | 57 | 125 |
| 5 歳  | 34 | 27 | 61  | 41 歳 | 51 | 51 | 102 |
| 6 歳  | 34 | 28 | 62  | 42 歳 | 51 | 51 | 102 |
| 7 歳  | 33 | 44 | 77  | 43 歳 | 63 | 66 | 129 |
| 8 歳  | 30 | 38 | 68  | 44 歳 | 60 | 56 | 116 |
| 9 歳  | 33 | 24 | 57  | 45 歳 | 40 | 46 | 86  |
| 10 歳 | 34 | 30 | 64  | 46 歳 | 45 | 56 | 101 |
| 11 歳 | 47 | 48 | 95  | 47 歳 | 58 | 67 | 125 |
| 12 歳 | 33 | 43 | 76  | 48 歳 | 41 | 66 | 107 |
| 13 歳 | 39 | 47 | 86  | 49 歳 | 51 | 67 | 118 |
| 14 歳 | 42 | 42 | 84  | 50 歳 | 53 | 57 | 110 |
| 15 歳 | 39 | 49 | 88  | 51 歳 | 58 | 71 | 129 |
| 16 歳 | 53 | 37 | 90  | 52 歳 | 46 | 71 | 117 |
| 17 歳 | 42 | 51 | 93  | 53 歳 | 52 | 48 | 100 |
| 18 歳 | 40 | 34 | 74  | 54 歳 | 50 | 61 | 111 |
| 19 歳 | 38 | 41 | 79  | 55 歳 | 52 | 63 | 115 |
| 20 歳 | 38 | 40 | 78  | 56 歳 | 59 | 62 | 121 |
| 21 歳 | 37 | 52 | 89  | 57 歳 | 67 | 47 | 114 |
| 22 歳 | 34 | 45 | 79  | 58 歳 | 57 | 70 | 127 |
| 23 歳 | 52 | 39 | 91  | 59 歳 | 60 | 71 | 131 |
| 24 歳 | 37 | 41 | 78  | 60 歳 | 68 | 83 | 151 |
| 25 歳 | 55 | 53 | 108 | 61 歳 | 66 | 80 | 146 |
| 26 歳 | 39 | 45 | 84  | 62 歳 | 82 | 92 | 174 |
| 27 歳 | 61 | 37 | 98  | 63 歳 | 83 | 94 | 177 |
| 28 歳 | 33 | 37 | 70  | 64 歳 | 82 | 88 | 170 |
| 29 歳 | 47 | 40 | 87  | 65 歳 | 37 | 63 | 100 |
| 30 歳 | 58 | 40 | 98  | 66 歳 | 40 | 53 | 93  |
| 31 歳 | 48 | 55 | 103 | 67 歳 | 52 | 63 | 115 |
| 32 歳 | 48 | 50 | 98  | 68 歳 | 64 | 74 | 138 |
| 33 歳 | 66 | 51 | 117 | 69 歳 | 50 | 58 | 108 |
| 34 歳 | 51 | 64 | 115 | 70 歳 | 50 | 61 | 111 |
| 35 歳 | 60 | 65 | 125 | 71 歳 | 57 | 82 | 139 |

# 校 区 別 年 齢 別 人 口 統 計 表

2 循誘小学校

平成24 . 3 . 末現在 4 ページ

| 年 齢      | 男     | 女     | 人 口   |  |  |  |
|----------|-------|-------|-------|--|--|--|
| 72 歳     | 53    | 68    | 121   |  |  |  |
| 73 歳     | 28    | 55    | 83    |  |  |  |
| 74 歳     | 40    | 72    | 112   |  |  |  |
| 75 歳     | 44    | 59    | 103   |  |  |  |
| 76 歳     | 47    | 67    | 114   |  |  |  |
| 77 歳     | 38    | 63    | 101   |  |  |  |
| 78 歳     | 31    | 64    | 95    |  |  |  |
| 79 歳     | 39    | 75    | 114   |  |  |  |
| 80 歳     | 39    | 52    | 91    |  |  |  |
| 81 歳     | 37    | 54    | 91    |  |  |  |
| 82 歳     | 24    | 71    | 95    |  |  |  |
| 83 歳     | 21    | 53    | 74    |  |  |  |
| 84 歳     | 26    | 36    | 62    |  |  |  |
| 85 歳     | 19    | 32    | 51    |  |  |  |
| 86 歳     | 16    | 36    | 52    |  |  |  |
| 87 歳     | 13    | 39    | 52    |  |  |  |
| 88 歳     | 11    | 34    | 45    |  |  |  |
| 89 歳     | 13    | 30    | 43    |  |  |  |
| 90 歳     | 8     | 22    | 30    |  |  |  |
| 91 歳     | 3     | 24    | 27    |  |  |  |
| 92 歳     | 2     | 17    | 19    |  |  |  |
| 93 歳     | 3     | 15    | 18    |  |  |  |
| 94 歳     | 3     | 13    | 16    |  |  |  |
| 95 歳     | 1     | 4     | 5     |  |  |  |
| 96 歳     | 1     | 4     | 5     |  |  |  |
| 97 歳     | 1     | 5     | 6     |  |  |  |
| 98 歳     | 0     | 3     | 3     |  |  |  |
| 99 歳     | 0     | 1     | 1     |  |  |  |
| 100 歳    | 1     | 2     | 3     |  |  |  |
| 101 歳    | 0     | 2     | 2     |  |  |  |
| 102 歳    | 1     | 0     | 1     |  |  |  |
| ***合計*** | 4,115 | 4,937 | 9,052 |  |  |  |

# 校 区 別 年 齢 別 人 口 統 計 表

3 日新小学校

平成24 . 3 . 末現在 5 ページ

| 年 齢  | 男  | 女  | 人 口 | 年 齢  | 男  | 女  | 人 口 |
|------|----|----|-----|------|----|----|-----|
| 0 歳  | 40 | 33 | 73  | 36 歳 | 49 | 53 | 102 |
| 1 歳  | 36 | 34 | 70  | 37 歳 | 62 | 56 | 118 |
| 2 歳  | 33 | 37 | 70  | 38 歳 | 55 | 59 | 114 |
| 3 歳  | 33 | 46 | 79  | 39 歳 | 45 | 53 | 98  |
| 4 歳  | 32 | 33 | 65  | 40 歳 | 72 | 63 | 135 |
| 5 歳  | 43 | 37 | 80  | 41 歳 | 55 | 74 | 129 |
| 6 歳  | 28 | 47 | 75  | 42 歳 | 55 | 53 | 108 |
| 7 歳  | 40 | 34 | 74  | 43 歳 | 60 | 68 | 128 |
| 8 歳  | 36 | 45 | 81  | 44 歳 | 56 | 65 | 121 |
| 9 歳  | 37 | 32 | 69  | 45 歳 | 56 | 50 | 106 |
| 10 歳 | 46 | 36 | 82  | 46 歳 | 46 | 78 | 124 |
| 11 歳 | 49 | 38 | 87  | 47 歳 | 56 | 57 | 113 |
| 12 歳 | 54 | 36 | 90  | 48 歳 | 63 | 65 | 128 |
| 13 歳 | 50 | 50 | 100 | 49 歳 | 61 | 49 | 110 |
| 14 歳 | 38 | 39 | 77  | 50 歳 | 54 | 49 | 103 |
| 15 歳 | 36 | 42 | 78  | 51 歳 | 52 | 71 | 123 |
| 16 歳 | 56 | 55 | 111 | 52 歳 | 47 | 68 | 115 |
| 17 歳 | 53 | 42 | 95  | 53 歳 | 55 | 63 | 118 |
| 18 歳 | 46 | 49 | 95  | 54 歳 | 60 | 54 | 114 |
| 19 歳 | 53 | 44 | 97  | 55 歳 | 48 | 77 | 125 |
| 20 歳 | 53 | 48 | 101 | 56 歳 | 72 | 62 | 134 |
| 21 歳 | 69 | 54 | 123 | 57 歳 | 56 | 81 | 137 |
| 22 歳 | 49 | 42 | 91  | 58 歳 | 68 | 72 | 140 |
| 23 歳 | 59 | 38 | 97  | 59 歳 | 67 | 79 | 146 |
| 24 歳 | 46 | 54 | 100 | 60 歳 | 64 | 68 | 132 |
| 25 歳 | 66 | 46 | 112 | 61 歳 | 76 | 81 | 157 |
| 26 歳 | 42 | 44 | 86  | 62 歳 | 62 | 81 | 143 |
| 27 歳 | 48 | 58 | 106 | 63 歳 | 88 | 75 | 163 |
| 28 歳 | 46 | 55 | 101 | 64 歳 | 72 | 93 | 165 |
| 29 歳 | 58 | 49 | 107 | 65 歳 | 74 | 51 | 125 |
| 30 歳 | 40 | 45 | 85  | 66 歳 | 46 | 45 | 91  |
| 31 歳 | 61 | 56 | 117 | 67 歳 | 37 | 49 | 86  |
| 32 歳 | 50 | 56 | 106 | 68 歳 | 48 | 57 | 105 |
| 33 歳 | 51 | 50 | 101 | 69 歳 | 50 | 81 | 131 |
| 34 歳 | 52 | 54 | 106 | 70 歳 | 59 | 69 | 128 |
| 35 歳 | 51 | 63 | 114 | 71 歳 | 54 | 55 | 109 |

# 校 区 別 年 齢 別 人 口 統 計 表

3 | 日新小学校

平成24 . 3 . 末現在 6 ページ

| 年 齢    | 男     | 女     | 人 口   |  |  |  |
|--------|-------|-------|-------|--|--|--|
| 72 歳   | 41    | 66    | 107   |  |  |  |
| 73 歳   | 45    | 48    | 93    |  |  |  |
| 74 歳   | 40    | 61    | 101   |  |  |  |
| 75 歳   | 41    | 51    | 92    |  |  |  |
| 76 歳   | 41    | 54    | 95    |  |  |  |
| 77 歳   | 40    | 67    | 107   |  |  |  |
| 78 歳   | 37    | 78    | 115   |  |  |  |
| 79 歳   | 45    | 73    | 118   |  |  |  |
| 80 歳   | 54    | 80    | 134   |  |  |  |
| 81 歳   | 39    | 59    | 98    |  |  |  |
| 82 歳   | 22    | 50    | 72    |  |  |  |
| 83 歳   | 31    | 56    | 87    |  |  |  |
| 84 歳   | 25    | 51    | 76    |  |  |  |
| 85 歳   | 36    | 43    | 79    |  |  |  |
| 86 歳   | 26    | 61    | 87    |  |  |  |
| 87 歳   | 12    | 39    | 51    |  |  |  |
| 88 歳   | 14    | 42    | 56    |  |  |  |
| 89 歳   | 12    | 27    | 39    |  |  |  |
| 90 歳   | 8     | 29    | 37    |  |  |  |
| 91 歳   | 4     | 13    | 17    |  |  |  |
| 92 歳   | 4     | 14    | 18    |  |  |  |
| 93 歳   | 2     | 11    | 13    |  |  |  |
| 94 歳   | 4     | 7     | 11    |  |  |  |
| 95 歳   | 2     | 8     | 10    |  |  |  |
| 96 歳   | 2     | 9     | 11    |  |  |  |
| 97 歳   | 1     | 4     | 5     |  |  |  |
| 98 歳   | 1     | 2     | 3     |  |  |  |
| 99 歳   | 0     | 2     | 2     |  |  |  |
| 100 歳  | 1     | 2     | 3     |  |  |  |
| 101 歳  | 0     | 1     | 1     |  |  |  |
| **合計** | 4,410 | 5,053 | 9,463 |  |  |  |

# 校 区 別 年 齢 別 人 口 統 計 表

4 赤松小学校

平成24. 3. 末現在 7 ページ

| 年 齢  | 男  | 女  | 人 口 | 年 齢  | 男  | 女  | 人 口 |
|------|----|----|-----|------|----|----|-----|
| 0 歳  | 25 | 33 | 58  | 36 歳 | 54 | 54 | 108 |
| 1 歳  | 34 | 30 | 64  | 37 歳 | 50 | 64 | 114 |
| 2 歳  | 43 | 38 | 81  | 38 歳 | 60 | 50 | 110 |
| 3 歳  | 49 | 28 | 77  | 39 歳 | 61 | 69 | 130 |
| 4 歳  | 31 | 34 | 65  | 40 歳 | 43 | 50 | 93  |
| 5 歳  | 39 | 36 | 75  | 41 歳 | 45 | 59 | 104 |
| 6 歳  | 31 | 49 | 80  | 42 歳 | 57 | 57 | 114 |
| 7 歳  | 47 | 35 | 82  | 43 歳 | 50 | 72 | 122 |
| 8 歳  | 36 | 39 | 75  | 44 歳 | 47 | 49 | 96  |
| 9 歳  | 44 | 30 | 74  | 45 歳 | 45 | 49 | 94  |
| 10 歳 | 49 | 41 | 90  | 46 歳 | 50 | 79 | 129 |
| 11 歳 | 40 | 50 | 90  | 47 歳 | 58 | 64 | 122 |
| 12 歳 | 44 | 43 | 87  | 48 歳 | 50 | 58 | 108 |
| 13 歳 | 32 | 34 | 66  | 49 歳 | 60 | 44 | 104 |
| 14 歳 | 58 | 43 | 101 | 50 歳 | 63 | 58 | 121 |
| 15 歳 | 43 | 38 | 81  | 51 歳 | 51 | 60 | 111 |
| 16 歳 | 35 | 44 | 79  | 52 歳 | 51 | 54 | 105 |
| 17 歳 | 39 | 36 | 75  | 53 歳 | 47 | 51 | 98  |
| 18 歳 | 41 | 51 | 92  | 54 歳 | 47 | 57 | 104 |
| 19 歳 | 46 | 44 | 90  | 55 歳 | 45 | 68 | 113 |
| 20 歳 | 56 | 43 | 99  | 56 歳 | 52 | 58 | 110 |
| 21 歳 | 36 | 52 | 88  | 57 歳 | 50 | 50 | 100 |
| 22 歳 | 48 | 40 | 88  | 58 歳 | 43 | 47 | 90  |
| 23 歳 | 44 | 47 | 91  | 59 歳 | 52 | 54 | 106 |
| 24 歳 | 42 | 37 | 79  | 60 歳 | 53 | 55 | 108 |
| 25 歳 | 37 | 42 | 79  | 61 歳 | 76 | 62 | 138 |
| 26 歳 | 38 | 47 | 85  | 62 歳 | 67 | 65 | 132 |
| 27 歳 | 39 | 45 | 84  | 63 歳 | 43 | 62 | 105 |
| 28 歳 | 45 | 43 | 88  | 64 歳 | 54 | 64 | 118 |
| 29 歳 | 36 | 40 | 76  | 65 歳 | 40 | 47 | 87  |
| 30 歳 | 27 | 53 | 80  | 66 歳 | 31 | 35 | 66  |
| 31 歳 | 44 | 38 | 82  | 67 歳 | 34 | 41 | 75  |
| 32 歳 | 42 | 51 | 93  | 68 歳 | 36 | 57 | 93  |
| 33 歳 | 38 | 38 | 76  | 69 歳 | 33 | 46 | 79  |
| 34 歳 | 41 | 57 | 98  | 70 歳 | 42 | 36 | 78  |
| 35 歳 | 37 | 52 | 89  | 71 歳 | 39 | 47 | 86  |

# 校 区 別 年 齢 別 人 口 統 計 表

4 赤松小学校

平成24. 3. 末現在 8 ページ

| 年 齢   | 男  | 女  | 人 口 | 年 齢    | 男     | 女     | 人 口   |
|-------|----|----|-----|--------|-------|-------|-------|
| 72 歳  | 32 | 45 | 77  |        |       |       |       |
| 73 歳  | 25 | 38 | 63  | **合計** | 3,695 | 4,347 | 8,042 |
| 74 歳  | 26 | 37 | 63  |        |       |       |       |
| 75 歳  | 29 | 52 | 81  |        |       |       |       |
| 76 歳  | 27 | 38 | 65  |        |       |       |       |
| 77 歳  | 29 | 40 | 69  |        |       |       |       |
| 78 歳  | 28 | 45 | 73  |        |       |       |       |
| 79 歳  | 29 | 55 | 84  |        |       |       |       |
| 80 歳  | 22 | 42 | 64  |        |       |       |       |
| 81 歳  | 29 | 54 | 83  |        |       |       |       |
| 82 歳  | 31 | 35 | 66  |        |       |       |       |
| 83 歳  | 22 | 48 | 70  |        |       |       |       |
| 84 歳  | 15 | 45 | 60  |        |       |       |       |
| 85 歳  | 21 | 46 | 67  |        |       |       |       |
| 86 歳  | 21 | 42 | 63  |        |       |       |       |
| 87 歳  | 20 | 31 | 51  |        |       |       |       |
| 88 歳  | 12 | 29 | 41  |        |       |       |       |
| 89 歳  | 9  | 24 | 33  |        |       |       |       |
| 90 歳  | 7  | 24 | 31  |        |       |       |       |
| 91 歳  | 6  | 15 | 21  |        |       |       |       |
| 92 歳  | 3  | 22 | 25  |        |       |       |       |
| 93 歳  | 3  | 10 | 13  |        |       |       |       |
| 94 歳  | 5  | 7  | 12  |        |       |       |       |
| 95 歳  | 5  | 5  | 10  |        |       |       |       |
| 96 歳  | 0  | 5  | 5   |        |       |       |       |
| 97 歳  | 1  | 4  | 5   |        |       |       |       |
| 98 歳  | 0  | 3  | 3   |        |       |       |       |
| 99 歳  | 2  | 1  | 3   |        |       |       |       |
| 100 歳 | 0  | 5  | 5   |        |       |       |       |
| 101 歳 | 0  | 2  | 2   |        |       |       |       |
| 102 歳 | 0  | 4  | 4   |        |       |       |       |
| 103 歳 | 0  | 0  | 0   |        |       |       |       |
| 104 歳 | 1  | 0  | 1   |        |       |       |       |
| 105 歳 | 0  | 0  | 0   |        |       |       |       |
| 106 歳 | 0  | 0  | 0   |        |       |       |       |
| 107 歳 | 0  | 1  | 1   |        |       |       |       |

# 校 区 別 年 齢 別 人 口 統 計 表

5 神野小学校

平成24 . 3 . 末現在 9 ページ

| 年 齢  | 男  | 女  | 人 口 | 年 齢  | 男  | 女   | 人 口 |
|------|----|----|-----|------|----|-----|-----|
| 0 歳  | 63 | 39 | 102 | 36 歳 | 63 | 77  | 140 |
| 1 歳  | 49 | 51 | 100 | 37 歳 | 70 | 72  | 142 |
| 2 歳  | 44 | 60 | 104 | 38 歳 | 78 | 95  | 173 |
| 3 歳  | 51 | 45 | 96  | 39 歳 | 81 | 88  | 169 |
| 4 歳  | 49 | 48 | 97  | 40 歳 | 77 | 71  | 148 |
| 5 歳  | 43 | 44 | 87  | 41 歳 | 81 | 80  | 161 |
| 6 歳  | 48 | 62 | 110 | 42 歳 | 83 | 88  | 171 |
| 7 歳  | 50 | 56 | 106 | 43 歳 | 87 | 82  | 169 |
| 8 歳  | 46 | 57 | 103 | 44 歳 | 65 | 84  | 149 |
| 9 歳  | 57 | 56 | 113 | 45 歳 | 76 | 88  | 164 |
| 10 歳 | 57 | 44 | 101 | 46 歳 | 84 | 89  | 173 |
| 11 歳 | 68 | 57 | 125 | 47 歳 | 83 | 105 | 188 |
| 12 歳 | 52 | 42 | 94  | 48 歳 | 71 | 85  | 156 |
| 13 歳 | 65 | 61 | 126 | 49 歳 | 84 | 89  | 173 |
| 14 歳 | 57 | 59 | 116 | 50 歳 | 78 | 72  | 150 |
| 15 歳 | 69 | 59 | 128 | 51 歳 | 70 | 86  | 156 |
| 16 歳 | 64 | 61 | 125 | 52 歳 | 76 | 85  | 161 |
| 17 歳 | 75 | 72 | 147 | 53 歳 | 82 | 87  | 169 |
| 18 歳 | 61 | 48 | 109 | 54 歳 | 75 | 74  | 149 |
| 19 歳 | 51 | 52 | 103 | 55 歳 | 89 | 78  | 167 |
| 20 歳 | 60 | 60 | 120 | 56 歳 | 80 | 71  | 151 |
| 21 歳 | 57 | 56 | 113 | 57 歳 | 87 | 71  | 158 |
| 22 歳 | 68 | 65 | 133 | 58 歳 | 73 | 87  | 160 |
| 23 歳 | 56 | 72 | 128 | 59 歳 | 70 | 95  | 165 |
| 24 歳 | 64 | 64 | 128 | 60 歳 | 73 | 100 | 173 |
| 25 歳 | 64 | 59 | 123 | 61 歳 | 70 | 96  | 166 |
| 26 歳 | 64 | 60 | 124 | 62 歳 | 96 | 78  | 174 |
| 27 歳 | 56 | 61 | 117 | 63 歳 | 78 | 104 | 182 |
| 28 歳 | 70 | 67 | 137 | 64 歳 | 59 | 76  | 135 |
| 29 歳 | 56 | 71 | 127 | 65 歳 | 51 | 72  | 123 |
| 30 歳 | 62 | 66 | 128 | 66 歳 | 34 | 39  | 73  |
| 31 歳 | 64 | 67 | 131 | 67 歳 | 46 | 59  | 105 |
| 32 歳 | 66 | 82 | 148 | 68 歳 | 52 | 60  | 112 |
| 33 歳 | 85 | 79 | 164 | 69 歳 | 43 | 68  | 111 |
| 34 歳 | 66 | 74 | 140 | 70 歳 | 44 | 67  | 111 |
| 35 歳 | 71 | 64 | 135 | 71 歳 | 47 | 52  | 99  |

# 校 区 別 年 齢 別 人 口 統 計 表

5 神野小学校

平成24. 3. 末現在 10 ページ

| 年 齢   | 男  | 女  | 人 口 |
|-------|----|----|-----|
| 72 歳  | 35 | 68 | 103 |
| 73 歳  | 27 | 45 | 72  |
| 74 歳  | 43 | 60 | 103 |
| 75 歳  | 43 | 54 | 97  |
| 76 歳  | 45 | 69 | 114 |
| 77 歳  | 43 | 71 | 114 |
| 78 歳  | 32 | 66 | 98  |
| 79 歳  | 39 | 64 | 103 |
| 80 歳  | 39 | 69 | 108 |
| 81 歳  | 32 | 43 | 75  |
| 82 歳  | 41 | 67 | 108 |
| 83 歳  | 30 | 44 | 74  |
| 84 歳  | 29 | 44 | 73  |
| 85 歳  | 23 | 44 | 67  |
| 86 歳  | 30 | 30 | 60  |
| 87 歳  | 13 | 35 | 48  |
| 88 歳  | 14 | 24 | 38  |
| 89 歳  | 9  | 32 | 41  |
| 90 歳  | 7  | 16 | 23  |
| 91 歳  | 6  | 13 | 19  |
| 92 歳  | 9  | 19 | 28  |
| 93 歳  | 2  | 7  | 9   |
| 94 歳  | 2  | 5  | 7   |
| 95 歳  | 1  | 11 | 12  |
| 96 歳  | 4  | 8  | 12  |
| 97 歳  | 1  | 3  | 4   |
| 98 歳  | 1  | 2  | 3   |
| 99 歳  | 0  | 2  | 2   |
| 100 歳 | 0  | 1  | 1   |
| 101 歳 | 0  | 1  | 1   |
| 102 歳 | 0  | 1  | 1   |
| 103 歳 | 0  | 0  | 0   |
| 104 歳 | 0  | 0  | 0   |
| 105 歳 | 0  | 0  | 0   |
| 106 歳 | 0  | 1  | 1   |

| 年 齢    | 男     | 女     | 人 口    |
|--------|-------|-------|--------|
| **合計** | 5,304 | 6,029 | 11,333 |

# 校 区 別 年 齢 別 人 口 統 計 表

6 | 西与賀小学校

平成24 . 3 . 末現在 11 ページ

| 年 齢 |   | 男  | 女  | 人 口 | 年 齢 |   | 男  | 女  | 人 口 |
|-----|---|----|----|-----|-----|---|----|----|-----|
| 0   | 歳 | 20 | 19 | 39  | 36  | 歳 | 40 | 30 | 70  |
| 1   | 歳 | 24 | 14 | 38  | 37  | 歳 | 40 | 36 | 76  |
| 2   | 歳 | 24 | 19 | 43  | 38  | 歳 | 38 | 35 | 73  |
| 3   | 歳 | 20 | 21 | 41  | 39  | 歳 | 38 | 35 | 73  |
| 4   | 歳 | 31 | 20 | 51  | 40  | 歳 | 29 | 38 | 67  |
| 5   | 歳 | 24 | 29 | 53  | 41  | 歳 | 38 | 38 | 76  |
| 6   | 歳 | 33 | 22 | 55  | 42  | 歳 | 45 | 55 | 100 |
| 7   | 歳 | 19 | 16 | 35  | 43  | 歳 | 37 | 40 | 77  |
| 8   | 歳 | 29 | 27 | 56  | 44  | 歳 | 22 | 31 | 53  |
| 9   | 歳 | 24 | 23 | 47  | 45  | 歳 | 25 | 30 | 55  |
| 10  | 歳 | 33 | 31 | 64  | 46  | 歳 | 38 | 32 | 70  |
| 11  | 歳 | 28 | 28 | 56  | 47  | 歳 | 24 | 35 | 59  |
| 12  | 歳 | 29 | 37 | 66  | 48  | 歳 | 35 | 44 | 79  |
| 13  | 歳 | 24 | 28 | 52  | 49  | 歳 | 30 | 40 | 70  |
| 14  | 歳 | 22 | 34 | 56  | 50  | 歳 | 38 | 37 | 75  |
| 15  | 歳 | 28 | 35 | 63  | 51  | 歳 | 31 | 37 | 68  |
| 16  | 歳 | 39 | 33 | 72  | 52  | 歳 | 35 | 36 | 71  |
| 17  | 歳 | 31 | 30 | 61  | 53  | 歳 | 34 | 40 | 74  |
| 18  | 歳 | 42 | 42 | 84  | 54  | 歳 | 34 | 33 | 67  |
| 19  | 歳 | 38 | 36 | 74  | 55  | 歳 | 30 | 43 | 73  |
| 20  | 歳 | 41 | 42 | 83  | 56  | 歳 | 41 | 43 | 84  |
| 21  | 歳 | 32 | 27 | 59  | 57  | 歳 | 36 | 33 | 69  |
| 22  | 歳 | 30 | 36 | 66  | 58  | 歳 | 38 | 34 | 72  |
| 23  | 歳 | 24 | 29 | 53  | 59  | 歳 | 39 | 52 | 91  |
| 24  | 歳 | 28 | 28 | 56  | 60  | 歳 | 37 | 54 | 91  |
| 25  | 歳 | 20 | 37 | 57  | 61  | 歳 | 48 | 52 | 100 |
| 26  | 歳 | 33 | 36 | 69  | 62  | 歳 | 61 | 58 | 119 |
| 27  | 歳 | 28 | 29 | 57  | 63  | 歳 | 55 | 56 | 111 |
| 28  | 歳 | 29 | 29 | 58  | 64  | 歳 | 34 | 50 | 84  |
| 29  | 歳 | 28 | 41 | 69  | 65  | 歳 | 35 | 42 | 77  |
| 30  | 歳 | 38 | 26 | 64  | 66  | 歳 | 35 | 46 | 81  |
| 31  | 歳 | 25 | 37 | 62  | 67  | 歳 | 36 | 53 | 89  |
| 32  | 歳 | 31 | 34 | 65  | 68  | 歳 | 44 | 63 | 107 |
| 33  | 歳 | 25 | 37 | 62  | 69  | 歳 | 47 | 46 | 93  |
| 34  | 歳 | 34 | 34 | 68  | 70  | 歳 | 38 | 35 | 73  |
| 35  | 歳 | 30 | 27 | 57  | 71  | 歳 | 37 | 35 | 72  |

# 校 区 別 年 齢 別 人 口 統 計 表

6 西与賀小学校

平成24 . 3 . 末現在 12 ページ

| 年 齢      | 男     | 女     | 人 口   |  |  |  |
|----------|-------|-------|-------|--|--|--|
| 72 歳     | 28    | 41    | 69    |  |  |  |
| 73 歳     | 23    | 29    | 52    |  |  |  |
| 74 歳     | 29    | 24    | 53    |  |  |  |
| 75 歳     | 24    | 51    | 75    |  |  |  |
| 76 歳     | 29    | 36    | 65    |  |  |  |
| 77 歳     | 27    | 40    | 67    |  |  |  |
| 78 歳     | 35    | 31    | 66    |  |  |  |
| 79 歳     | 18    | 40    | 58    |  |  |  |
| 80 歳     | 23    | 42    | 65    |  |  |  |
| 81 歳     | 29    | 35    | 64    |  |  |  |
| 82 歳     | 20    | 28    | 48    |  |  |  |
| 83 歳     | 11    | 26    | 37    |  |  |  |
| 84 歳     | 21    | 29    | 50    |  |  |  |
| 85 歳     | 14    | 21    | 35    |  |  |  |
| 86 歳     | 6     | 33    | 39    |  |  |  |
| 87 歳     | 10    | 23    | 33    |  |  |  |
| 88 歳     | 6     | 26    | 32    |  |  |  |
| 89 歳     | 13    | 12    | 25    |  |  |  |
| 90 歳     | 2     | 15    | 17    |  |  |  |
| 91 歳     | 5     | 6     | 11    |  |  |  |
| 92 歳     | 6     | 13    | 19    |  |  |  |
| 93 歳     | 4     | 9     | 13    |  |  |  |
| 94 歳     | 3     | 5     | 8     |  |  |  |
| 95 歳     | 2     | 1     | 3     |  |  |  |
| 96 歳     | 0     | 5     | 5     |  |  |  |
| 97 歳     | 0     | 7     | 7     |  |  |  |
| 98 歳     | 0     | 2     | 2     |  |  |  |
| 99 歳     | 0     | 0     | 0     |  |  |  |
| 100 歳    | 0     | 1     | 1     |  |  |  |
| 101 歳    | 0     | 2     | 2     |  |  |  |
| ***合計*** | 2,768 | 3,203 | 5,971 |  |  |  |

校 区 別 年 齢 別 人 口 統 計 表

7 嘉瀬小学校

平成24. 3. 末現在 13 ページ

| 年 齢  | 男  | 女  | 人 口 | 年 齢  | 男  | 女  | 人 口 |
|------|----|----|-----|------|----|----|-----|
| 0 歳  | 14 | 16 | 30  | 36 歳 | 23 | 28 | 51  |
| 1 歳  | 15 | 18 | 33  | 37 歳 | 22 | 30 | 52  |
| 2 歳  | 11 | 18 | 29  | 38 歳 | 37 | 21 | 58  |
| 3 歳  | 19 | 21 | 40  | 39 歳 | 26 | 22 | 48  |
| 4 歳  | 11 | 21 | 32  | 40 歳 | 27 | 23 | 50  |
| 5 歳  | 17 | 13 | 30  | 41 歳 | 29 | 27 | 56  |
| 6 歳  | 16 | 8  | 24  | 42 歳 | 19 | 29 | 48  |
| 7 歳  | 20 | 25 | 45  | 43 歳 | 26 | 36 | 62  |
| 8 歳  | 18 | 25 | 43  | 44 歳 | 25 | 31 | 56  |
| 9 歳  | 23 | 19 | 42  | 45 歳 | 26 | 26 | 52  |
| 10 歳 | 21 | 15 | 36  | 46 歳 | 22 | 31 | 53  |
| 11 歳 | 28 | 25 | 53  | 47 歳 | 22 | 31 | 53  |
| 12 歳 | 17 | 20 | 37  | 48 歳 | 28 | 23 | 51  |
| 13 歳 | 22 | 22 | 44  | 49 歳 | 35 | 30 | 65  |
| 14 歳 | 22 | 21 | 43  | 50 歳 | 27 | 37 | 64  |
| 15 歳 | 21 | 25 | 46  | 51 歳 | 34 | 26 | 60  |
| 16 歳 | 25 | 24 | 49  | 52 歳 | 38 | 39 | 77  |
| 17 歳 | 36 | 22 | 58  | 53 歳 | 21 | 28 | 49  |
| 18 歳 | 21 | 14 | 35  | 54 歳 | 45 | 51 | 96  |
| 19 歳 | 28 | 20 | 48  | 55 歳 | 38 | 41 | 79  |
| 20 歳 | 23 | 28 | 51  | 56 歳 | 35 | 38 | 73  |
| 21 歳 | 31 | 16 | 47  | 57 歳 | 35 | 34 | 69  |
| 22 歳 | 25 | 25 | 50  | 58 歳 | 36 | 35 | 71  |
| 23 歳 | 27 | 27 | 54  | 59 歳 | 38 | 35 | 73  |
| 24 歳 | 20 | 22 | 42  | 60 歳 | 38 | 36 | 74  |
| 25 歳 | 21 | 21 | 42  | 61 歳 | 34 | 44 | 78  |
| 26 歳 | 26 | 26 | 52  | 62 歳 | 47 | 48 | 95  |
| 27 歳 | 17 | 26 | 43  | 63 歳 | 42 | 44 | 86  |
| 28 歳 | 14 | 21 | 35  | 64 歳 | 41 | 38 | 79  |
| 29 歳 | 28 | 30 | 58  | 65 歳 | 38 | 40 | 78  |
| 30 歳 | 22 | 26 | 48  | 66 歳 | 19 | 25 | 44  |
| 31 歳 | 18 | 23 | 41  | 67 歳 | 21 | 35 | 56  |
| 32 歳 | 29 | 22 | 51  | 68 歳 | 22 | 40 | 62  |
| 33 歳 | 18 | 14 | 32  | 69 歳 | 32 | 26 | 58  |
| 34 歳 | 25 | 24 | 49  | 70 歳 | 26 | 49 | 75  |
| 35 歳 | 25 | 31 | 56  | 71 歳 | 28 | 33 | 61  |

# 校 区 別 年 齢 別 人 口 統 計 表

7 | 嘉瀬小学校

平成24 . 3 . 末現在 14 ページ

| 年 齢    | 男     | 女     | 人 口   |  |  |  |
|--------|-------|-------|-------|--|--|--|
| 72 歳   | 30    | 41    | 71    |  |  |  |
| 73 歳   | 28    | 28    | 56    |  |  |  |
| 74 歳   | 17    | 33    | 50    |  |  |  |
| 75 歳   | 32    | 41    | 73    |  |  |  |
| 76 歳   | 34    | 28    | 62    |  |  |  |
| 77 歳   | 33    | 64    | 97    |  |  |  |
| 78 歳   | 25    | 45    | 70    |  |  |  |
| 79 歳   | 36    | 44    | 80    |  |  |  |
| 80 歳   | 28    | 37    | 65    |  |  |  |
| 81 歳   | 27    | 50    | 77    |  |  |  |
| 82 歳   | 22    | 43    | 65    |  |  |  |
| 83 歳   | 27    | 36    | 63    |  |  |  |
| 84 歳   | 18    | 31    | 49    |  |  |  |
| 85 歳   | 8     | 31    | 39    |  |  |  |
| 86 歳   | 23    | 33    | 56    |  |  |  |
| 87 歳   | 8     | 26    | 34    |  |  |  |
| 88 歳   | 13    | 21    | 34    |  |  |  |
| 89 歳   | 4     | 21    | 25    |  |  |  |
| 90 歳   | 2     | 11    | 13    |  |  |  |
| 91 歳   | 5     | 13    | 18    |  |  |  |
| 92 歳   | 7     | 18    | 25    |  |  |  |
| 93 歳   | 1     | 5     | 6     |  |  |  |
| 94 歳   | 3     | 2     | 5     |  |  |  |
| 95 歳   | 1     | 9     | 10    |  |  |  |
| 96 歳   | 1     | 7     | 8     |  |  |  |
| 97 歳   | 1     | 1     | 2     |  |  |  |
| 98 歳   | 0     | 3     | 3     |  |  |  |
| 99 歳   | 1     | 4     | 5     |  |  |  |
| 100 歳  | 0     | 0     | 0     |  |  |  |
| 101 歳  | 0     | 0     | 0     |  |  |  |
| 102 歳  | 0     | 1     | 1     |  |  |  |
| 103 歳  | 0     | 1     | 1     |  |  |  |
| **合計** | 2,311 | 2,712 | 5,023 |  |  |  |

# 校 区 別 年 齢 別 人 口 統 計 表

8 巨勢小学校

平成24 . 3 . 末現在 15 ページ

| 年 齢  | 男  | 女  | 人 口 | 年 齢  | 男  | 女  | 人 口 |
|------|----|----|-----|------|----|----|-----|
| 0 歳  | 34 | 23 | 57  | 36 歳 | 32 | 25 | 57  |
| 1 歳  | 28 | 23 | 51  | 37 歳 | 36 | 45 | 81  |
| 2 歳  | 24 | 24 | 48  | 38 歳 | 54 | 42 | 96  |
| 3 歳  | 18 | 29 | 47  | 39 歳 | 45 | 27 | 72  |
| 4 歳  | 31 | 26 | 57  | 40 歳 | 35 | 36 | 71  |
| 5 歳  | 18 | 22 | 40  | 41 歳 | 19 | 35 | 54  |
| 6 歳  | 25 | 14 | 39  | 42 歳 | 32 | 31 | 63  |
| 7 歳  | 31 | 17 | 48  | 43 歳 | 23 | 30 | 53  |
| 8 歳  | 17 | 20 | 37  | 44 歳 | 26 | 29 | 55  |
| 9 歳  | 14 | 27 | 41  | 45 歳 | 28 | 34 | 62  |
| 10 歳 | 17 | 20 | 37  | 46 歳 | 37 | 27 | 64  |
| 11 歳 | 27 | 18 | 45  | 47 歳 | 23 | 22 | 45  |
| 12 歳 | 36 | 20 | 56  | 48 歳 | 28 | 35 | 63  |
| 13 歳 | 19 | 30 | 49  | 49 歳 | 32 | 24 | 56  |
| 14 歳 | 28 | 20 | 48  | 50 歳 | 19 | 25 | 44  |
| 15 歳 | 27 | 17 | 44  | 51 歳 | 24 | 20 | 44  |
| 16 歳 | 22 | 15 | 37  | 52 歳 | 15 | 21 | 36  |
| 17 歳 | 24 | 24 | 48  | 53 歳 | 27 | 26 | 53  |
| 18 歳 | 15 | 25 | 40  | 54 歳 | 26 | 26 | 52  |
| 19 歳 | 34 | 25 | 59  | 55 歳 | 20 | 21 | 41  |
| 20 歳 | 27 | 21 | 48  | 56 歳 | 29 | 37 | 66  |
| 21 歳 | 30 | 15 | 45  | 57 歳 | 26 | 39 | 65  |
| 22 歳 | 19 | 21 | 40  | 58 歳 | 35 | 33 | 68  |
| 23 歳 | 20 | 26 | 46  | 59 歳 | 36 | 49 | 85  |
| 24 歳 | 21 | 27 | 48  | 60 歳 | 25 | 30 | 55  |
| 25 歳 | 33 | 21 | 54  | 61 歳 | 41 | 35 | 76  |
| 26 歳 | 26 | 29 | 55  | 62 歳 | 42 | 42 | 84  |
| 27 歳 | 23 | 30 | 53  | 63 歳 | 32 | 42 | 74  |
| 28 歳 | 27 | 38 | 65  | 64 歳 | 43 | 37 | 80  |
| 29 歳 | 26 | 27 | 53  | 65 歳 | 34 | 41 | 75  |
| 30 歳 | 22 | 35 | 57  | 66 歳 | 15 | 31 | 46  |
| 31 歳 | 34 | 25 | 59  | 67 歳 | 29 | 30 | 59  |
| 32 歳 | 38 | 37 | 75  | 68 歳 | 26 | 31 | 57  |
| 33 歳 | 33 | 44 | 77  | 69 歳 | 21 | 36 | 57  |
| 34 歳 | 34 | 37 | 71  | 70 歳 | 21 | 38 | 59  |
| 35 歳 | 30 | 31 | 61  | 71 歳 | 17 | 24 | 41  |

# 校 区 別 年 齢 別 人 口 統 計 表

8 巨勢小学校

平成24 . 3 . 末現在 16 ページ

| 年 齢           | 男     | 女     | 人 口   |  |  |  |
|---------------|-------|-------|-------|--|--|--|
| 72 歳          | 15    | 36    | 51    |  |  |  |
| 73 歳          | 19    | 23    | 42    |  |  |  |
| 74 歳          | 22    | 38    | 60    |  |  |  |
| 75 歳          | 26    | 23    | 49    |  |  |  |
| 76 歳          | 19    | 20    | 39    |  |  |  |
| 77 歳          | 19    | 25    | 44    |  |  |  |
| 78 歳          | 19    | 24    | 43    |  |  |  |
| 79 歳          | 14    | 18    | 32    |  |  |  |
| 80 歳          | 21    | 27    | 48    |  |  |  |
| 81 歳          | 15    | 15    | 30    |  |  |  |
| 82 歳          | 16    | 19    | 35    |  |  |  |
| 83 歳          | 10    | 28    | 38    |  |  |  |
| 84 歳          | 4     | 11    | 15    |  |  |  |
| 85 歳          | 6     | 15    | 21    |  |  |  |
| 86 歳          | 10    | 13    | 23    |  |  |  |
| 87 歳          | 7     | 7     | 14    |  |  |  |
| 88 歳          | 5     | 13    | 18    |  |  |  |
| 89 歳          | 2     | 6     | 8     |  |  |  |
| 90 歳          | 1     | 4     | 5     |  |  |  |
| 91 歳          | 3     | 8     | 11    |  |  |  |
| 92 歳          | 1     | 5     | 6     |  |  |  |
| 93 歳          | 1     | 8     | 9     |  |  |  |
| 94 歳          | 1     | 6     | 7     |  |  |  |
| 95 歳          | 0     | 5     | 5     |  |  |  |
| 96 歳          | 1     | 2     | 3     |  |  |  |
| 97 歳          | 1     | 2     | 3     |  |  |  |
| 98 歳          | 0     | 1     | 1     |  |  |  |
| 99 歳          | 0     | 1     | 1     |  |  |  |
| 100 歳         | 0     | 0     | 0     |  |  |  |
| 101 歳         | 0     | 0     | 0     |  |  |  |
| 102 歳         | 0     | 0     | 0     |  |  |  |
| 103 歳         | 0     | 1     | 1     |  |  |  |
| <b>**合計**</b> | 2,243 | 2,463 | 4,706 |  |  |  |

# 校 区 別 年 齢 別 人 口 統 計 表

9 兵庫小学校

平成24 . 3 . 末現在 17 ページ

| 年 齢  | 男   | 女   | 人 口 | 年 齢  | 男   | 女   | 人 口 |
|------|-----|-----|-----|------|-----|-----|-----|
| 0 歳  | 120 | 118 | 238 | 36 歳 | 137 | 125 | 262 |
| 1 歳  | 122 | 97  | 219 | 37 歳 | 117 | 135 | 252 |
| 2 歳  | 105 | 88  | 193 | 38 歳 | 131 | 147 | 278 |
| 3 歳  | 84  | 95  | 179 | 39 歳 | 118 | 126 | 244 |
| 4 歳  | 92  | 86  | 178 | 40 歳 | 126 | 146 | 272 |
| 5 歳  | 95  | 84  | 179 | 41 歳 | 115 | 111 | 226 |
| 6 歳  | 94  | 83  | 177 | 42 歳 | 108 | 105 | 213 |
| 7 歳  | 91  | 70  | 161 | 43 歳 | 109 | 99  | 208 |
| 8 歳  | 83  | 73  | 156 | 44 歳 | 93  | 123 | 216 |
| 9 歳  | 78  | 90  | 168 | 45 歳 | 80  | 107 | 187 |
| 10 歳 | 78  | 74  | 152 | 46 歳 | 82  | 105 | 187 |
| 11 歳 | 94  | 81  | 175 | 47 歳 | 100 | 90  | 190 |
| 12 歳 | 86  | 83  | 169 | 48 歳 | 97  | 99  | 196 |
| 13 歳 | 68  | 85  | 153 | 49 歳 | 92  | 92  | 184 |
| 14 歳 | 89  | 84  | 173 | 50 歳 | 83  | 86  | 169 |
| 15 歳 | 87  | 89  | 176 | 51 歳 | 88  | 83  | 171 |
| 16 歳 | 81  | 78  | 159 | 52 歳 | 75  | 64  | 139 |
| 17 歳 | 78  | 75  | 153 | 53 歳 | 75  | 83  | 158 |
| 18 歳 | 85  | 63  | 148 | 54 歳 | 64  | 81  | 145 |
| 19 歳 | 63  | 66  | 129 | 55 歳 | 68  | 72  | 140 |
| 20 歳 | 62  | 58  | 120 | 56 歳 | 67  | 69  | 136 |
| 21 歳 | 57  | 59  | 116 | 57 歳 | 75  | 78  | 153 |
| 22 歳 | 48  | 68  | 116 | 58 歳 | 54  | 56  | 110 |
| 23 歳 | 67  | 65  | 132 | 59 歳 | 69  | 83  | 152 |
| 24 歳 | 62  | 81  | 143 | 60 歳 | 74  | 80  | 154 |
| 25 歳 | 70  | 90  | 160 | 61 歳 | 77  | 82  | 159 |
| 26 歳 | 63  | 114 | 177 | 62 歳 | 75  | 90  | 165 |
| 27 歳 | 93  | 123 | 216 | 63 歳 | 75  | 73  | 148 |
| 28 歳 | 75  | 90  | 165 | 64 歳 | 63  | 86  | 149 |
| 29 歳 | 100 | 120 | 220 | 65 歳 | 49  | 70  | 119 |
| 30 歳 | 95  | 112 | 207 | 66 歳 | 41  | 36  | 77  |
| 31 歳 | 112 | 120 | 232 | 67 歳 | 48  | 64  | 112 |
| 32 歳 | 125 | 121 | 246 | 68 歳 | 38  | 47  | 85  |
| 33 歳 | 109 | 130 | 239 | 69 歳 | 50  | 53  | 103 |
| 34 歳 | 121 | 136 | 257 | 70 歳 | 54  | 55  | 109 |
| 35 歳 | 127 | 142 | 269 | 71 歳 | 41  | 46  | 87  |

# 校 区 別 年 齢 別 人 口 統 計 表

9 兵庫小学校

平成24 . 3 . 末現在 18 ページ

| 年 齢    | 男     | 女     | 人 口    |  |  |  |
|--------|-------|-------|--------|--|--|--|
| 72 歳   | 38    | 56    | 94     |  |  |  |
| 73 歳   | 40    | 36    | 76     |  |  |  |
| 74 歳   | 37    | 46    | 83     |  |  |  |
| 75 歳   | 40    | 47    | 87     |  |  |  |
| 76 歳   | 22    | 58    | 80     |  |  |  |
| 77 歳   | 24    | 46    | 70     |  |  |  |
| 78 歳   | 34    | 57    | 91     |  |  |  |
| 79 歳   | 29    | 54    | 83     |  |  |  |
| 80 歳   | 31    | 44    | 75     |  |  |  |
| 81 歳   | 28    | 43    | 71     |  |  |  |
| 82 歳   | 33    | 48    | 81     |  |  |  |
| 83 歳   | 18    | 38    | 56     |  |  |  |
| 84 歳   | 16    | 39    | 55     |  |  |  |
| 85 歳   | 26    | 29    | 55     |  |  |  |
| 86 歳   | 21    | 28    | 49     |  |  |  |
| 87 歳   | 13    | 21    | 34     |  |  |  |
| 88 歳   | 13    | 18    | 31     |  |  |  |
| 89 歳   | 9     | 25    | 34     |  |  |  |
| 90 歳   | 5     | 13    | 18     |  |  |  |
| 91 歳   | 7     | 11    | 18     |  |  |  |
| 92 歳   | 0     | 6     | 6      |  |  |  |
| 93 歳   | 2     | 6     | 8      |  |  |  |
| 94 歳   | 3     | 14    | 17     |  |  |  |
| 95 歳   | 0     | 8     | 8      |  |  |  |
| 96 歳   | 0     | 3     | 3      |  |  |  |
| 97 歳   | 1     | 2     | 3      |  |  |  |
| 98 歳   | 0     | 4     | 4      |  |  |  |
| 99 歳   | 0     | 1     | 1      |  |  |  |
| 100 歳  | 0     | 1     | 1      |  |  |  |
| **合計** | 6,557 | 7,240 | 13,797 |  |  |  |

# 校 区 別 年 齢 別 人 口 統 計 表

10 | 高木瀬小学校

平成24 . 3 . 末現在 19 ページ

| 年 齢  | 男  | 女  | 人 口 | 年 齢  | 男   | 女   | 人 口 |
|------|----|----|-----|------|-----|-----|-----|
| 0 歳  | 65 | 61 | 126 | 36 歳 | 104 | 106 | 210 |
| 1 歳  | 71 | 65 | 136 | 37 歳 | 116 | 108 | 224 |
| 2 歳  | 69 | 65 | 134 | 38 歳 | 102 | 102 | 204 |
| 3 歳  | 70 | 67 | 137 | 39 歳 | 117 | 95  | 212 |
| 4 歳  | 67 | 63 | 130 | 40 歳 | 97  | 97  | 194 |
| 5 歳  | 56 | 73 | 129 | 41 歳 | 96  | 95  | 191 |
| 6 歳  | 64 | 73 | 137 | 42 歳 | 76  | 78  | 154 |
| 7 歳  | 69 | 77 | 146 | 43 歳 | 80  | 82  | 162 |
| 8 歳  | 66 | 63 | 129 | 44 歳 | 86  | 84  | 170 |
| 9 歳  | 79 | 68 | 147 | 45 歳 | 83  | 73  | 156 |
| 10 歳 | 63 | 74 | 137 | 46 歳 | 70  | 82  | 152 |
| 11 歳 | 56 | 66 | 122 | 47 歳 | 87  | 102 | 189 |
| 12 歳 | 80 | 81 | 161 | 48 歳 | 53  | 70  | 123 |
| 13 歳 | 53 | 52 | 105 | 49 歳 | 60  | 71  | 131 |
| 14 歳 | 82 | 61 | 143 | 50 歳 | 65  | 93  | 158 |
| 15 歳 | 59 | 60 | 119 | 51 歳 | 80  | 91  | 171 |
| 16 歳 | 77 | 59 | 136 | 52 歳 | 66  | 94  | 160 |
| 17 歳 | 65 | 81 | 146 | 53 歳 | 85  | 79  | 164 |
| 18 歳 | 61 | 66 | 127 | 54 歳 | 72  | 75  | 147 |
| 19 歳 | 57 | 62 | 119 | 55 歳 | 60  | 89  | 149 |
| 20 歳 | 68 | 62 | 130 | 56 歳 | 81  | 83  | 164 |
| 21 歳 | 49 | 72 | 121 | 57 歳 | 88  | 105 | 193 |
| 22 歳 | 66 | 67 | 133 | 58 歳 | 82  | 104 | 186 |
| 23 歳 | 61 | 74 | 135 | 59 歳 | 99  | 128 | 227 |
| 24 歳 | 75 | 69 | 144 | 60 歳 | 89  | 97  | 186 |
| 25 歳 | 55 | 76 | 131 | 61 歳 | 126 | 112 | 238 |
| 26 歳 | 70 | 63 | 133 | 62 歳 | 105 | 145 | 250 |
| 27 歳 | 68 | 72 | 140 | 63 歳 | 100 | 119 | 219 |
| 28 歳 | 84 | 68 | 152 | 64 歳 | 102 | 131 | 233 |
| 29 歳 | 77 | 72 | 149 | 65 歳 | 83  | 99  | 182 |
| 30 歳 | 86 | 82 | 168 | 66 歳 | 68  | 77  | 145 |
| 31 歳 | 80 | 89 | 169 | 67 歳 | 67  | 108 | 175 |
| 32 歳 | 84 | 79 | 163 | 68 歳 | 75  | 105 | 180 |
| 33 歳 | 80 | 83 | 163 | 69 歳 | 91  | 119 | 210 |
| 34 歳 | 64 | 79 | 143 | 70 歳 | 100 | 117 | 217 |
| 35 歳 | 88 | 93 | 181 | 71 歳 | 83  | 99  | 182 |

# 校 区 別 年 齢 別 人 口 統 計 表

10 高木瀬小学校

平成24 . 3 . 末現在 20 ページ

| 年 齢    | 男     | 女     | 人 口    |  |  |  |
|--------|-------|-------|--------|--|--|--|
| 72 歳   | 88    | 93    | 181    |  |  |  |
| 73 歳   | 75    | 79    | 154    |  |  |  |
| 74 歳   | 71    | 92    | 163    |  |  |  |
| 75 歳   | 73    | 78    | 151    |  |  |  |
| 76 歳   | 61    | 86    | 147    |  |  |  |
| 77 歳   | 52    | 84    | 136    |  |  |  |
| 78 歳   | 58    | 67    | 125    |  |  |  |
| 79 歳   | 56    | 76    | 132    |  |  |  |
| 80 歳   | 45    | 86    | 131    |  |  |  |
| 81 歳   | 33    | 68    | 101    |  |  |  |
| 82 歳   | 39    | 63    | 102    |  |  |  |
| 83 歳   | 31    | 65    | 96     |  |  |  |
| 84 歳   | 34    | 47    | 81     |  |  |  |
| 85 歳   | 32    | 51    | 83     |  |  |  |
| 86 歳   | 18    | 61    | 79     |  |  |  |
| 87 歳   | 21    | 35    | 56     |  |  |  |
| 88 歳   | 16    | 39    | 55     |  |  |  |
| 89 歳   | 15    | 31    | 46     |  |  |  |
| 90 歳   | 13    | 33    | 46     |  |  |  |
| 91 歳   | 9     | 24    | 33     |  |  |  |
| 92 歳   | 12    | 24    | 36     |  |  |  |
| 93 歳   | 2     | 11    | 13     |  |  |  |
| 94 歳   | 0     | 11    | 11     |  |  |  |
| 95 歳   | 2     | 8     | 10     |  |  |  |
| 96 歳   | 2     | 11    | 13     |  |  |  |
| 97 歳   | 1     | 9     | 10     |  |  |  |
| 98 歳   | 1     | 7     | 8      |  |  |  |
| 99 歳   | 0     | 6     | 6      |  |  |  |
| 100 歳  | 0     | 1     | 1      |  |  |  |
| 101 歳  | 0     | 4     | 4      |  |  |  |
| 102 歳  | 1     | 1     | 2      |  |  |  |
| 103 歳  | 1     | 0     | 1      |  |  |  |
| 104 歳  | 0     | 1     | 1      |  |  |  |
| 105 歳  | 0     | 1     | 1      |  |  |  |
| **合計** | 6,440 | 7,404 | 13,844 |  |  |  |

# 校 区 別 年 齢 別 人 口 統 計 表

11 北川副小学校

平成24 . 3 . 末現在 21 ページ

| 年 齢  | 男  | 女  | 人 口 | 年 齢  | 男   | 女   | 人 口 |
|------|----|----|-----|------|-----|-----|-----|
| 0 歳  | 52 | 59 | 111 | 36 歳 | 86  | 74  | 160 |
| 1 歳  | 46 | 53 | 99  | 37 歳 | 102 | 88  | 190 |
| 2 歳  | 57 | 43 | 100 | 38 歳 | 75  | 69  | 144 |
| 3 歳  | 43 | 59 | 102 | 39 歳 | 74  | 79  | 153 |
| 4 歳  | 52 | 42 | 94  | 40 歳 | 93  | 91  | 184 |
| 5 歳  | 56 | 49 | 105 | 41 歳 | 80  | 81  | 161 |
| 6 歳  | 51 | 60 | 111 | 42 歳 | 73  | 91  | 164 |
| 7 歳  | 55 | 53 | 108 | 43 歳 | 93  | 76  | 169 |
| 8 歳  | 64 | 54 | 118 | 44 歳 | 70  | 87  | 157 |
| 9 歳  | 56 | 61 | 117 | 45 歳 | 73  | 80  | 153 |
| 10 歳 | 53 | 60 | 113 | 46 歳 | 71  | 83  | 154 |
| 11 歳 | 67 | 68 | 135 | 47 歳 | 71  | 84  | 155 |
| 12 歳 | 59 | 62 | 121 | 48 歳 | 61  | 76  | 137 |
| 13 歳 | 59 | 56 | 115 | 49 歳 | 58  | 60  | 118 |
| 14 歳 | 55 | 60 | 115 | 50 歳 | 63  | 64  | 127 |
| 15 歳 | 52 | 63 | 115 | 51 歳 | 63  | 84  | 147 |
| 16 歳 | 72 | 62 | 134 | 52 歳 | 63  | 86  | 149 |
| 17 歳 | 72 | 60 | 132 | 53 歳 | 64  | 75  | 139 |
| 18 歳 | 49 | 67 | 116 | 54 歳 | 61  | 67  | 128 |
| 19 歳 | 40 | 45 | 85  | 55 歳 | 49  | 72  | 121 |
| 20 歳 | 61 | 55 | 116 | 56 歳 | 71  | 58  | 129 |
| 21 歳 | 58 | 52 | 110 | 57 歳 | 92  | 78  | 170 |
| 22 歳 | 52 | 62 | 114 | 58 歳 | 68  | 101 | 169 |
| 23 歳 | 54 | 60 | 114 | 59 歳 | 85  | 94  | 179 |
| 24 歳 | 57 | 63 | 120 | 60 歳 | 75  | 92  | 167 |
| 25 歳 | 54 | 62 | 116 | 61 歳 | 84  | 104 | 188 |
| 26 歳 | 57 | 64 | 121 | 62 歳 | 103 | 120 | 223 |
| 27 歳 | 60 | 55 | 115 | 63 歳 | 89  | 119 | 208 |
| 28 歳 | 60 | 71 | 131 | 64 歳 | 108 | 94  | 202 |
| 29 歳 | 53 | 81 | 134 | 65 歳 | 95  | 95  | 190 |
| 30 歳 | 70 | 65 | 135 | 66 歳 | 47  | 69  | 116 |
| 31 歳 | 71 | 72 | 143 | 67 歳 | 77  | 85  | 162 |
| 32 歳 | 99 | 73 | 172 | 68 歳 | 76  | 85  | 161 |
| 33 歳 | 70 | 81 | 151 | 69 歳 | 80  | 93  | 173 |
| 34 歳 | 62 | 61 | 123 | 70 歳 | 58  | 88  | 146 |
| 35 歳 | 91 | 90 | 181 | 71 歳 | 76  | 94  | 170 |

# 校 区 別 年 齢 別 人 口 統 計 表

11 北川副小学校

平成24 . 3 . 末現在 22 ページ

| 年 齢    | 男     | 女     | 人 口    |  |
|--------|-------|-------|--------|--|
| 72 歳   | 70    | 81    | 151    |  |
| 73 歳   | 64    | 71    | 135    |  |
| 74 歳   | 76    | 96    | 172    |  |
| 75 歳   | 72    | 81    | 153    |  |
| 76 歳   | 59    | 79    | 138    |  |
| 77 歳   | 60    | 68    | 128    |  |
| 78 歳   | 37    | 67    | 104    |  |
| 79 歳   | 68    | 80    | 148    |  |
| 80 歳   | 45    | 58    | 103    |  |
| 81 歳   | 39    | 73    | 112    |  |
| 82 歳   | 42    | 72    | 114    |  |
| 83 歳   | 31    | 53    | 84     |  |
| 84 歳   | 31    | 62    | 93     |  |
| 85 歳   | 24    | 40    | 64     |  |
| 86 歳   | 22    | 46    | 68     |  |
| 87 歳   | 18    | 38    | 56     |  |
| 88 歳   | 20    | 40    | 60     |  |
| 89 歳   | 15    | 35    | 50     |  |
| 90 歳   | 7     | 22    | 29     |  |
| 91 歳   | 6     | 19    | 25     |  |
| 92 歳   | 9     | 24    | 33     |  |
| 93 歳   | 0     | 9     | 9      |  |
| 94 歳   | 2     | 7     | 9      |  |
| 95 歳   | 2     | 14    | 16     |  |
| 96 歳   | 2     | 12    | 14     |  |
| 97 歳   | 0     | 9     | 9      |  |
| 98 歳   | 1     | 5     | 6      |  |
| 99 歳   | 0     | 2     | 2      |  |
| 100 歳  | 1     | 5     | 6      |  |
| 101 歳  | 0     | 3     | 3      |  |
| 102 歳  | 1     | 1     | 2      |  |
| 103 歳  | 0     | 0     | 0      |  |
| 104 歳  | 0     | 1     | 1      |  |
| **合計** | 5,690 | 6,512 | 12,202 |  |

校 区 別 年 齢 別 人 口 統 計 表

12 | 本庄小学校

平成24 . 3 . 末現在 23 ページ

| 年 齢  | 男   | 女  | 人 口 | 年 齢  | 男  | 女   | 人 口 |
|------|-----|----|-----|------|----|-----|-----|
| 0 歳  | 51  | 39 | 90  | 36 歳 | 87 | 69  | 156 |
| 1 歳  | 40  | 46 | 86  | 37 歳 | 79 | 83  | 162 |
| 2 歳  | 55  | 54 | 109 | 38 歳 | 71 | 75  | 146 |
| 3 歳  | 54  | 49 | 103 | 39 歳 | 74 | 88  | 162 |
| 4 歳  | 38  | 49 | 87  | 40 歳 | 76 | 84  | 160 |
| 5 歳  | 58  | 48 | 106 | 41 歳 | 84 | 72  | 156 |
| 6 歳  | 53  | 49 | 102 | 42 歳 | 78 | 72  | 150 |
| 7 歳  | 55  | 55 | 110 | 43 歳 | 82 | 91  | 173 |
| 8 歳  | 46  | 46 | 92  | 44 歳 | 79 | 60  | 139 |
| 9 歳  | 59  | 66 | 125 | 45 歳 | 73 | 67  | 140 |
| 10 歳 | 74  | 45 | 119 | 46 歳 | 58 | 76  | 134 |
| 11 歳 | 51  | 57 | 108 | 47 歳 | 69 | 80  | 149 |
| 12 歳 | 73  | 70 | 143 | 48 歳 | 57 | 67  | 124 |
| 13 歳 | 57  | 59 | 116 | 49 歳 | 72 | 75  | 147 |
| 14 歳 | 67  | 57 | 124 | 50 歳 | 54 | 72  | 126 |
| 15 歳 | 60  | 68 | 128 | 51 歳 | 67 | 72  | 139 |
| 16 歳 | 67  | 49 | 116 | 52 歳 | 77 | 58  | 135 |
| 17 歳 | 70  | 47 | 117 | 53 歳 | 76 | 74  | 150 |
| 18 歳 | 68  | 69 | 137 | 54 歳 | 74 | 73  | 147 |
| 19 歳 | 147 | 86 | 233 | 55 歳 | 73 | 74  | 147 |
| 20 歳 | 125 | 87 | 212 | 56 歳 | 70 | 68  | 138 |
| 21 歳 | 113 | 82 | 195 | 57 歳 | 66 | 79  | 145 |
| 22 歳 | 118 | 67 | 185 | 58 歳 | 89 | 74  | 163 |
| 23 歳 | 104 | 58 | 162 | 59 歳 | 64 | 73  | 137 |
| 24 歳 | 68  | 75 | 143 | 60 歳 | 75 | 101 | 176 |
| 25 歳 | 60  | 68 | 128 | 61 歳 | 74 | 80  | 154 |
| 26 歳 | 63  | 65 | 128 | 62 歳 | 91 | 80  | 171 |
| 27 歳 | 67  | 83 | 150 | 63 歳 | 78 | 73  | 151 |
| 28 歳 | 62  | 59 | 121 | 64 歳 | 78 | 100 | 178 |
| 29 歳 | 78  | 64 | 142 | 65 歳 | 51 | 74  | 125 |
| 30 歳 | 63  | 66 | 129 | 66 歳 | 49 | 48  | 97  |
| 31 歳 | 60  | 60 | 120 | 67 歳 | 66 | 63  | 129 |
| 32 歳 | 79  | 83 | 162 | 68 歳 | 47 | 62  | 109 |
| 33 歳 | 74  | 77 | 151 | 69 歳 | 66 | 60  | 126 |
| 34 歳 | 64  | 77 | 141 | 70 歳 | 51 | 75  | 126 |
| 35 歳 | 56  | 75 | 131 | 71 歳 | 49 | 80  | 129 |

校 区 別 年 齢 別 人 口 統 計 表

12 本庄小学校

平成24. 3. 末現在 24 ページ

| 年 齢    | 男     | 女     | 人 口    |  |  |  |
|--------|-------|-------|--------|--|--|--|
| 72 歳   | 54    | 79    | 133    |  |  |  |
| 73 歳   | 44    | 61    | 105    |  |  |  |
| 74 歳   | 52    | 66    | 118    |  |  |  |
| 75 歳   | 39    | 70    | 109    |  |  |  |
| 76 歳   | 55    | 63    | 118    |  |  |  |
| 77 歳   | 52    | 75    | 127    |  |  |  |
| 78 歳   | 41    | 54    | 95     |  |  |  |
| 79 歳   | 37    | 83    | 120    |  |  |  |
| 80 歳   | 41    | 67    | 108    |  |  |  |
| 81 歳   | 43    | 60    | 103    |  |  |  |
| 82 歳   | 36    | 47    | 83     |  |  |  |
| 83 歳   | 37    | 59    | 96     |  |  |  |
| 84 歳   | 32    | 42    | 74     |  |  |  |
| 85 歳   | 28    | 49    | 77     |  |  |  |
| 86 歳   | 22    | 37    | 59     |  |  |  |
| 87 歳   | 22    | 37    | 59     |  |  |  |
| 88 歳   | 15    | 34    | 49     |  |  |  |
| 89 歳   | 11    | 27    | 38     |  |  |  |
| 90 歳   | 6     | 21    | 27     |  |  |  |
| 91 歳   | 6     | 19    | 25     |  |  |  |
| 92 歳   | 5     | 15    | 20     |  |  |  |
| 93 歳   | 2     | 5     | 7      |  |  |  |
| 94 歳   | 1     | 10    | 11     |  |  |  |
| 95 歳   | 2     | 6     | 8      |  |  |  |
| 96 歳   | 1     | 7     | 8      |  |  |  |
| 97 歳   | 0     | 4     | 4      |  |  |  |
| 98 歳   | 1     | 4     | 5      |  |  |  |
| 99 歳   | 0     | 3     | 3      |  |  |  |
| 100 歳  | 0     | 2     | 2      |  |  |  |
| 101 歳  | 0     | 1     | 1      |  |  |  |
| **合計** | 5,706 | 6,033 | 11,739 |  |  |  |

校 区 別 年 齢 別 人 口 統 計 表

13 鍋島小学校

平成24. 3. 末現在 25 ページ

| 年 齢  | 男   | 女   | 人 口 | 年 齢  | 男   | 女   | 人 口 |
|------|-----|-----|-----|------|-----|-----|-----|
| 0 歳  | 92  | 87  | 179 | 36 歳 | 103 | 102 | 205 |
| 1 歳  | 74  | 81  | 155 | 37 歳 | 94  | 93  | 187 |
| 2 歳  | 91  | 80  | 171 | 38 歳 | 93  | 111 | 204 |
| 3 歳  | 80  | 82  | 162 | 39 歳 | 87  | 111 | 198 |
| 4 歳  | 78  | 87  | 165 | 40 歳 | 95  | 107 | 202 |
| 5 歳  | 79  | 55  | 134 | 41 歳 | 89  | 100 | 189 |
| 6 歳  | 75  | 72  | 147 | 42 歳 | 81  | 110 | 191 |
| 7 歳  | 75  | 64  | 139 | 43 歳 | 104 | 111 | 215 |
| 8 歳  | 67  | 82  | 149 | 44 歳 | 76  | 99  | 175 |
| 9 歳  | 67  | 76  | 143 | 45 歳 | 70  | 78  | 148 |
| 10 歳 | 82  | 72  | 154 | 46 歳 | 71  | 85  | 156 |
| 11 歳 | 81  | 86  | 167 | 47 歳 | 96  | 97  | 193 |
| 12 歳 | 79  | 77  | 156 | 48 歳 | 89  | 102 | 191 |
| 13 歳 | 94  | 80  | 174 | 49 歳 | 69  | 94  | 163 |
| 14 歳 | 80  | 73  | 153 | 50 歳 | 81  | 108 | 189 |
| 15 歳 | 73  | 81  | 154 | 51 歳 | 78  | 75  | 153 |
| 16 歳 | 88  | 82  | 170 | 52 歳 | 72  | 95  | 167 |
| 17 歳 | 79  | 93  | 172 | 53 歳 | 82  | 89  | 171 |
| 18 歳 | 85  | 81  | 166 | 54 歳 | 92  | 73  | 165 |
| 19 歳 | 75  | 88  | 163 | 55 歳 | 68  | 91  | 159 |
| 20 歳 | 100 | 90  | 190 | 56 歳 | 88  | 92  | 180 |
| 21 歳 | 82  | 88  | 170 | 57 歳 | 73  | 91  | 164 |
| 22 歳 | 77  | 112 | 189 | 58 歳 | 86  | 89  | 175 |
| 23 歳 | 91  | 120 | 211 | 59 歳 | 76  | 79  | 155 |
| 24 歳 | 90  | 88  | 178 | 60 歳 | 81  | 79  | 160 |
| 25 歳 | 85  | 87  | 172 | 61 歳 | 81  | 70  | 151 |
| 26 歳 | 92  | 115 | 207 | 62 歳 | 87  | 83  | 170 |
| 27 歳 | 101 | 120 | 221 | 63 歳 | 71  | 64  | 135 |
| 28 歳 | 72  | 99  | 171 | 64 歳 | 68  | 65  | 133 |
| 29 歳 | 91  | 96  | 187 | 65 歳 | 42  | 44  | 86  |
| 30 歳 | 99  | 111 | 210 | 66 歳 | 44  | 45  | 89  |
| 31 歳 | 91  | 72  | 163 | 67 歳 | 38  | 42  | 80  |
| 32 歳 | 89  | 106 | 195 | 68 歳 | 29  | 34  | 63  |
| 33 歳 | 91  | 95  | 186 | 69 歳 | 42  | 32  | 74  |
| 34 歳 | 83  | 113 | 196 | 70 歳 | 39  | 57  | 96  |
| 35 歳 | 93  | 102 | 195 | 71 歳 | 39  | 37  | 76  |

# 校 区 別 年 齢 別 人 口 統 計 表

13 鍋島小学校

平成24 . 3 . 末現在 26 ページ

| 年 齢           | 男     | 女     | 人 口    |  |  |
|---------------|-------|-------|--------|--|--|
| 72 歳          | 27    | 25    | 52     |  |  |
| 73 歳          | 22    | 37    | 59     |  |  |
| 74 歳          | 24    | 45    | 69     |  |  |
| 75 歳          | 26    | 36    | 62     |  |  |
| 76 歳          | 25    | 35    | 60     |  |  |
| 77 歳          | 35    | 45    | 80     |  |  |
| 78 歳          | 25    | 43    | 68     |  |  |
| 79 歳          | 32    | 42    | 74     |  |  |
| 80 歳          | 25    | 40    | 65     |  |  |
| 81 歳          | 22    | 33    | 55     |  |  |
| 82 歳          | 22    | 36    | 58     |  |  |
| 83 歳          | 24    | 29    | 53     |  |  |
| 84 歳          | 20    | 31    | 51     |  |  |
| 85 歳          | 15    | 29    | 44     |  |  |
| 86 歳          | 18    | 27    | 45     |  |  |
| 87 歳          | 6     | 16    | 22     |  |  |
| 88 歳          | 8     | 20    | 28     |  |  |
| 89 歳          | 6     | 17    | 23     |  |  |
| 90 歳          | 2     | 13    | 15     |  |  |
| 91 歳          | 5     | 16    | 21     |  |  |
| 92 歳          | 2     | 9     | 11     |  |  |
| 93 歳          | 2     | 5     | 7      |  |  |
| 94 歳          | 0     | 9     | 9      |  |  |
| 95 歳          | 1     | 5     | 6      |  |  |
| 96 歳          | 1     | 3     | 4      |  |  |
| 97 歳          | 1     | 3     | 4      |  |  |
| 98 歳          | 0     | 1     | 1      |  |  |
| 99 歳          | 1     | 0     | 1      |  |  |
| 100 歳         | 0     | 1     | 1      |  |  |
| 101 歳         | 1     | 0     | 1      |  |  |
| 102 歳         | 0     | 1     | 1      |  |  |
| <b>**合計**</b> | 6,093 | 6,779 | 12,872 |  |  |

# 校 区 別 年 齢 別 人 口 統 計 表

14 金立小学校

平成24 . 3 . 末現在 27 ページ

| 年 齢  | 男   | 女  | 人 口 | 年 齢  | 男  | 女  | 人 口 |
|------|-----|----|-----|------|----|----|-----|
| 0 歳  | 19  | 15 | 34  | 36 歳 | 39 | 22 | 61  |
| 1 歳  | 18  | 15 | 33  | 37 歳 | 24 | 20 | 44  |
| 2 歳  | 16  | 15 | 31  | 38 歳 | 23 | 34 | 57  |
| 3 歳  | 20  | 21 | 41  | 39 歳 | 29 | 27 | 56  |
| 4 歳  | 22  | 18 | 40  | 40 歳 | 21 | 28 | 49  |
| 5 歳  | 21  | 7  | 28  | 41 歳 | 32 | 19 | 51  |
| 6 歳  | 19  | 17 | 36  | 42 歳 | 33 | 14 | 47  |
| 7 歳  | 23  | 18 | 41  | 43 歳 | 26 | 23 | 49  |
| 8 歳  | 19  | 18 | 37  | 44 歳 | 23 | 17 | 40  |
| 9 歳  | 19  | 23 | 42  | 45 歳 | 14 | 22 | 36  |
| 10 歳 | 28  | 20 | 48  | 46 歳 | 21 | 28 | 49  |
| 11 歳 | 20  | 19 | 39  | 47 歳 | 27 | 34 | 61  |
| 12 歳 | 27  | 16 | 43  | 48 歳 | 24 | 35 | 59  |
| 13 歳 | 20  | 15 | 35  | 49 歳 | 30 | 28 | 58  |
| 14 歳 | 26  | 31 | 57  | 50 歳 | 30 | 26 | 56  |
| 15 歳 | 61  | 24 | 85  | 51 歳 | 21 | 31 | 52  |
| 16 歳 | 103 | 21 | 124 | 52 歳 | 26 | 23 | 49  |
| 17 歳 | 99  | 26 | 125 | 53 歳 | 30 | 32 | 62  |
| 18 歳 | 21  | 18 | 39  | 54 歳 | 24 | 29 | 53  |
| 19 歳 | 33  | 30 | 63  | 55 歳 | 36 | 37 | 73  |
| 20 歳 | 27  | 26 | 53  | 56 歳 | 26 | 30 | 56  |
| 21 歳 | 36  | 24 | 60  | 57 歳 | 38 | 37 | 75  |
| 22 歳 | 25  | 14 | 39  | 58 歳 | 24 | 30 | 54  |
| 23 歳 | 20  | 20 | 40  | 59 歳 | 44 | 34 | 78  |
| 24 歳 | 18  | 15 | 33  | 60 歳 | 35 | 41 | 76  |
| 25 歳 | 28  | 35 | 63  | 61 歳 | 23 | 35 | 58  |
| 26 歳 | 22  | 25 | 47  | 62 歳 | 45 | 36 | 81  |
| 27 歳 | 25  | 22 | 47  | 63 歳 | 44 | 50 | 94  |
| 28 歳 | 29  | 23 | 52  | 64 歳 | 43 | 41 | 84  |
| 29 歳 | 13  | 18 | 31  | 65 歳 | 26 | 34 | 60  |
| 30 歳 | 28  | 20 | 48  | 66 歳 | 24 | 17 | 41  |
| 31 歳 | 20  | 24 | 44  | 67 歳 | 32 | 29 | 61  |
| 32 歳 | 25  | 23 | 48  | 68 歳 | 31 | 29 | 60  |
| 33 歳 | 22  | 21 | 43  | 69 歳 | 28 | 46 | 74  |
| 34 歳 | 23  | 28 | 51  | 70 歳 | 36 | 23 | 59  |
| 35 歳 | 28  | 28 | 56  | 71 歳 | 22 | 39 | 61  |

# 校 区 別 年 齢 別 人 口 統 計 表

14 金立小学校

平成24. 3. 末現在 28 ページ

| 年 齢           | 男     | 女     | 人 口   |  |  |  |
|---------------|-------|-------|-------|--|--|--|
| 72 歳          | 32    | 29    | 61    |  |  |  |
| 73 歳          | 29    | 24    | 53    |  |  |  |
| 74 歳          | 32    | 30    | 62    |  |  |  |
| 75 歳          | 26    | 33    | 59    |  |  |  |
| 76 歳          | 12    | 39    | 51    |  |  |  |
| 77 歳          | 27    | 35    | 62    |  |  |  |
| 78 歳          | 26    | 28    | 54    |  |  |  |
| 79 歳          | 24    | 46    | 70    |  |  |  |
| 80 歳          | 12    | 34    | 46    |  |  |  |
| 81 歳          | 15    | 25    | 40    |  |  |  |
| 82 歳          | 9     | 28    | 37    |  |  |  |
| 83 歳          | 12    | 24    | 36    |  |  |  |
| 84 歳          | 19    | 31    | 50    |  |  |  |
| 85 歳          | 13    | 28    | 41    |  |  |  |
| 86 歳          | 9     | 29    | 38    |  |  |  |
| 87 歳          | 7     | 20    | 27    |  |  |  |
| 88 歳          | 10    | 19    | 29    |  |  |  |
| 89 歳          | 6     | 11    | 17    |  |  |  |
| 90 歳          | 2     | 11    | 13    |  |  |  |
| 91 歳          | 4     | 17    | 21    |  |  |  |
| 92 歳          | 3     | 6     | 9     |  |  |  |
| 93 歳          | 1     | 4     | 5     |  |  |  |
| 94 歳          | 1     | 5     | 6     |  |  |  |
| 95 歳          | 1     | 6     | 7     |  |  |  |
| 96 歳          | 0     | 2     | 2     |  |  |  |
| 97 歳          | 1     | 1     | 2     |  |  |  |
| 98 歳          | 1     | 2     | 3     |  |  |  |
| 99 歳          | 0     | 1     | 1     |  |  |  |
| 100 歳         | 0     | 2     | 2     |  |  |  |
| 101 歳         | 0     | 1     | 1     |  |  |  |
| <b>**合計**</b> | 2,411 | 2,404 | 4,815 |  |  |  |

# 校 区 別 年 齢 別 人 口 統 計 表

15 久保泉小学校

平成24. 3. 末現在 29 ページ

| 年 齢  | 男  | 女  | 人 口 | 年 齢  | 男  | 女  | 人 口 |
|------|----|----|-----|------|----|----|-----|
| 0 歳  | 8  | 12 | 20  | 36 歳 | 25 | 21 | 46  |
| 1 歳  | 15 | 10 | 25  | 37 歳 | 27 | 25 | 52  |
| 2 歳  | 14 | 12 | 26  | 38 歳 | 22 | 28 | 50  |
| 3 歳  | 17 | 14 | 31  | 39 歳 | 16 | 21 | 37  |
| 4 歳  | 12 | 9  | 21  | 40 歳 | 18 | 22 | 40  |
| 5 歳  | 19 | 9  | 28  | 41 歳 | 21 | 26 | 47  |
| 6 歳  | 10 | 12 | 22  | 42 歳 | 22 | 17 | 39  |
| 7 歳  | 15 | 15 | 30  | 43 歳 | 25 | 22 | 47  |
| 8 歳  | 16 | 15 | 31  | 44 歳 | 33 | 19 | 52  |
| 9 歳  | 11 | 17 | 28  | 45 歳 | 26 | 16 | 42  |
| 10 歳 | 15 | 16 | 31  | 46 歳 | 19 | 16 | 35  |
| 11 歳 | 13 | 11 | 24  | 47 歳 | 17 | 15 | 32  |
| 12 歳 | 21 | 13 | 34  | 48 歳 | 23 | 21 | 44  |
| 13 歳 | 22 | 18 | 40  | 49 歳 | 24 | 26 | 50  |
| 14 歳 | 16 | 16 | 32  | 50 歳 | 12 | 23 | 35  |
| 15 歳 | 12 | 27 | 39  | 51 歳 | 23 | 22 | 45  |
| 16 歳 | 19 | 22 | 41  | 52 歳 | 26 | 14 | 40  |
| 17 歳 | 20 | 15 | 35  | 53 歳 | 19 | 30 | 49  |
| 18 歳 | 11 | 11 | 22  | 54 歳 | 25 | 33 | 58  |
| 19 歳 | 20 | 17 | 37  | 55 歳 | 26 | 28 | 54  |
| 20 歳 | 7  | 14 | 21  | 56 歳 | 27 | 26 | 53  |
| 21 歳 | 17 | 24 | 41  | 57 歳 | 31 | 24 | 55  |
| 22 歳 | 19 | 19 | 38  | 58 歳 | 36 | 29 | 65  |
| 23 歳 | 19 | 15 | 34  | 59 歳 | 27 | 34 | 61  |
| 24 歳 | 18 | 23 | 41  | 60 歳 | 44 | 32 | 76  |
| 25 歳 | 24 | 21 | 45  | 61 歳 | 42 | 41 | 83  |
| 26 歳 | 18 | 22 | 40  | 62 歳 | 43 | 38 | 81  |
| 27 歳 | 18 | 12 | 30  | 63 歳 | 47 | 34 | 81  |
| 28 歳 | 17 | 18 | 35  | 64 歳 | 36 | 35 | 71  |
| 29 歳 | 15 | 25 | 40  | 65 歳 | 23 | 23 | 46  |
| 30 歳 | 19 | 22 | 41  | 66 歳 | 17 | 26 | 43  |
| 31 歳 | 10 | 18 | 28  | 67 歳 | 30 | 31 | 61  |
| 32 歳 | 22 | 21 | 43  | 68 歳 | 14 | 32 | 46  |
| 33 歳 | 24 | 19 | 43  | 69 歳 | 22 | 39 | 61  |
| 34 歳 | 25 | 20 | 45  | 70 歳 | 21 | 40 | 61  |
| 35 歳 | 20 | 19 | 39  | 71 歳 | 16 | 23 | 39  |

# 校 区 別 年 齢 別 人 口 統 計 表

15 久保泉小学校

平成24 . 3 . 末現在 30 ページ

| 年 齢    | 男     | 女     | 人 口   |  |  |  |
|--------|-------|-------|-------|--|--|--|
| 72 歳   | 30    | 26    | 56    |  |  |  |
| 73 歳   | 29    | 19    | 48    |  |  |  |
| 74 歳   | 29    | 26    | 55    |  |  |  |
| 75 歳   | 26    | 24    | 50    |  |  |  |
| 76 歳   | 23    | 22    | 45    |  |  |  |
| 77 歳   | 20    | 27    | 47    |  |  |  |
| 78 歳   | 14    | 27    | 41    |  |  |  |
| 79 歳   | 18    | 29    | 47    |  |  |  |
| 80 歳   | 24    | 34    | 58    |  |  |  |
| 81 歳   | 19    | 24    | 43    |  |  |  |
| 82 歳   | 11    | 27    | 38    |  |  |  |
| 83 歳   | 16    | 19    | 35    |  |  |  |
| 84 歳   | 12    | 20    | 32    |  |  |  |
| 85 歳   | 14    | 22    | 36    |  |  |  |
| 86 歳   | 10    | 29    | 39    |  |  |  |
| 87 歳   | 10    | 19    | 29    |  |  |  |
| 88 歳   | 6     | 22    | 28    |  |  |  |
| 89 歳   | 4     | 12    | 16    |  |  |  |
| 90 歳   | 5     | 16    | 21    |  |  |  |
| 91 歳   | 5     | 12    | 17    |  |  |  |
| 92 歳   | 0     | 10    | 10    |  |  |  |
| 93 歳   | 3     | 10    | 13    |  |  |  |
| 94 歳   | 0     | 10    | 10    |  |  |  |
| 95 歳   | 2     | 9     | 11    |  |  |  |
| 96 歳   | 1     | 5     | 6     |  |  |  |
| 97 歳   | 1     | 2     | 3     |  |  |  |
| 98 歳   | 0     | 2     | 2     |  |  |  |
| 99 歳   | 0     | 2     | 2     |  |  |  |
| 100 歳  | 0     | 1     | 1     |  |  |  |
| 101 歳  | 1     | 0     | 1     |  |  |  |
| 102 歳  | 0     | 0     | 0     |  |  |  |
| 103 歳  | 0     | 0     | 0     |  |  |  |
| 104 歳  | 0     | 0     | 0     |  |  |  |
| 105 歳  | 0     | 1     | 1     |  |  |  |
| **合計** | 1,856 | 2,063 | 3,919 |  |  |  |

# 校 区 別 年 齢 別 人 口 統 計 表

16 芙蓉小学校

平成24 . 3 . 末現在 31 ページ

| 年 齢  | 男  | 女  | 人 口 | 年 齢  | 男  | 女  | 人 口 |
|------|----|----|-----|------|----|----|-----|
| 0 歳  | 5  | 5  | 10  | 36 歳 | 9  | 13 | 22  |
| 1 歳  | 5  | 7  | 12  | 37 歳 | 6  | 13 | 19  |
| 2 歳  | 6  | 5  | 11  | 38 歳 | 3  | 9  | 12  |
| 3 歳  | 6  | 7  | 13  | 39 歳 | 16 | 9  | 25  |
| 4 歳  | 3  | 4  | 7   | 40 歳 | 11 | 4  | 15  |
| 5 歳  | 7  | 6  | 13  | 41 歳 | 12 | 6  | 18  |
| 6 歳  | 7  | 6  | 13  | 42 歳 | 9  | 12 | 21  |
| 7 歳  | 10 | 5  | 15  | 43 歳 | 14 | 11 | 25  |
| 8 歳  | 4  | 6  | 10  | 44 歳 | 6  | 9  | 15  |
| 9 歳  | 5  | 14 | 19  | 45 歳 | 7  | 5  | 12  |
| 10 歳 | 7  | 7  | 14  | 46 歳 | 10 | 12 | 22  |
| 11 歳 | 13 | 6  | 19  | 47 歳 | 10 | 14 | 24  |
| 12 歳 | 8  | 5  | 13  | 48 歳 | 8  | 8  | 16  |
| 13 歳 | 10 | 10 | 20  | 49 歳 | 11 | 12 | 23  |
| 14 歳 | 10 | 12 | 22  | 50 歳 | 11 | 11 | 22  |
| 15 歳 | 7  | 7  | 14  | 51 歳 | 5  | 13 | 18  |
| 16 歳 | 7  | 15 | 22  | 52 歳 | 9  | 13 | 22  |
| 17 歳 | 8  | 10 | 18  | 53 歳 | 11 | 19 | 30  |
| 18 歳 | 6  | 14 | 20  | 54 歳 | 14 | 13 | 27  |
| 19 歳 | 10 | 11 | 21  | 55 歳 | 13 | 6  | 19  |
| 20 歳 | 7  | 10 | 17  | 56 歳 | 10 | 7  | 17  |
| 21 歳 | 7  | 5  | 12  | 57 歳 | 15 | 20 | 35  |
| 22 歳 | 9  | 13 | 22  | 58 歳 | 15 | 20 | 35  |
| 23 歳 | 8  | 4  | 12  | 59 歳 | 17 | 13 | 30  |
| 24 歳 | 8  | 6  | 14  | 60 歳 | 12 | 13 | 25  |
| 25 歳 | 10 | 6  | 16  | 61 歳 | 17 | 19 | 36  |
| 26 歳 | 9  | 7  | 16  | 62 歳 | 11 | 16 | 27  |
| 27 歳 | 8  | 11 | 19  | 63 歳 | 14 | 18 | 32  |
| 28 歳 | 11 | 12 | 23  | 64 歳 | 19 | 11 | 30  |
| 29 歳 | 7  | 12 | 19  | 65 歳 | 15 | 15 | 30  |
| 30 歳 | 7  | 7  | 14  | 66 歳 | 10 | 9  | 19  |
| 31 歳 | 12 | 6  | 18  | 67 歳 | 10 | 16 | 26  |
| 32 歳 | 10 | 6  | 16  | 68 歳 | 8  | 8  | 16  |
| 33 歳 | 9  | 7  | 16  | 69 歳 | 8  | 10 | 18  |
| 34 歳 | 11 | 8  | 19  | 70 歳 | 9  | 12 | 21  |
| 35 歳 | 11 | 9  | 20  | 71 歳 | 10 | 13 | 23  |

# 校 区 別 年 齢 別 人 口 統 計 表

16 芙蓉小学校

平成24 . 3 . 末現在 32 ページ

| 年 齢           | 男   | 女   | 人 口   |  |  |  |
|---------------|-----|-----|-------|--|--|--|
| 72 歳          | 8   | 11  | 19    |  |  |  |
| 73 歳          | 7   | 5   | 12    |  |  |  |
| 74 歳          | 10  | 13  | 23    |  |  |  |
| 75 歳          | 5   | 16  | 21    |  |  |  |
| 76 歳          | 7   | 12  | 19    |  |  |  |
| 77 歳          | 10  | 16  | 26    |  |  |  |
| 78 歳          | 9   | 16  | 25    |  |  |  |
| 79 歳          | 14  | 22  | 36    |  |  |  |
| 80 歳          | 8   | 14  | 22    |  |  |  |
| 81 歳          | 9   | 9   | 18    |  |  |  |
| 82 歳          | 4   | 11  | 15    |  |  |  |
| 83 歳          | 5   | 15  | 20    |  |  |  |
| 84 歳          | 5   | 14  | 19    |  |  |  |
| 85 歳          | 3   | 5   | 8     |  |  |  |
| 86 歳          | 7   | 12  | 19    |  |  |  |
| 87 歳          | 6   | 4   | 10    |  |  |  |
| 88 歳          | 1   | 5   | 6     |  |  |  |
| 89 歳          | 1   | 9   | 10    |  |  |  |
| 90 歳          | 4   | 2   | 6     |  |  |  |
| 91 歳          | 3   | 7   | 10    |  |  |  |
| 92 歳          | 3   | 3   | 6     |  |  |  |
| 93 歳          | 1   | 4   | 5     |  |  |  |
| 94 歳          | 0   | 3   | 3     |  |  |  |
| 95 歳          | 1   | 0   | 1     |  |  |  |
| 96 歳          | 1   | 2   | 3     |  |  |  |
| 97 歳          | 0   | 1   | 1     |  |  |  |
| 98 歳          | 0   | 0   | 0     |  |  |  |
| 99 歳          | 0   | 0   | 0     |  |  |  |
| 100 歳         | 1   | 0   | 1     |  |  |  |
| 101 歳         | 1   | 0   | 1     |  |  |  |
| 102 歳         | 0   | 1   | 1     |  |  |  |
| <b>**合計**</b> | 817 | 955 | 1,772 |  |  |  |

# 校 区 別 年 齢 別 人 口 統 計 表

17 新栄小学校

平成24 . 3 . 末現在 33 ページ

| 年 齢  | 男  | 女  | 人 口 | 年 齢  | 男  | 女  | 人 口 |
|------|----|----|-----|------|----|----|-----|
| 0 歳  | 34 | 40 | 74  | 36 歳 | 51 | 56 | 107 |
| 1 歳  | 30 | 35 | 65  | 37 歳 | 50 | 50 | 100 |
| 2 歳  | 39 | 31 | 70  | 38 歳 | 42 | 48 | 90  |
| 3 歳  | 34 | 40 | 74  | 39 歳 | 40 | 70 | 110 |
| 4 歳  | 31 | 28 | 59  | 40 歳 | 52 | 42 | 94  |
| 5 歳  | 38 | 31 | 69  | 41 歳 | 47 | 39 | 86  |
| 6 歳  | 38 | 30 | 68  | 42 歳 | 45 | 61 | 106 |
| 7 歳  | 28 | 25 | 53  | 43 歳 | 42 | 46 | 88  |
| 8 歳  | 42 | 38 | 80  | 44 歳 | 48 | 55 | 103 |
| 9 歳  | 46 | 36 | 82  | 45 歳 | 40 | 46 | 86  |
| 10 歳 | 32 | 37 | 69  | 46 歳 | 47 | 40 | 87  |
| 11 歳 | 45 | 37 | 82  | 47 歳 | 37 | 51 | 88  |
| 12 歳 | 51 | 39 | 90  | 48 歳 | 62 | 68 | 130 |
| 13 歳 | 46 | 29 | 75  | 49 歳 | 40 | 60 | 100 |
| 14 歳 | 33 | 55 | 88  | 50 歳 | 50 | 59 | 109 |
| 15 歳 | 39 | 34 | 73  | 51 歳 | 45 | 63 | 108 |
| 16 歳 | 32 | 41 | 73  | 52 歳 | 51 | 57 | 108 |
| 17 歳 | 37 | 46 | 83  | 53 歳 | 51 | 62 | 113 |
| 18 歳 | 36 | 38 | 74  | 54 歳 | 43 | 59 | 102 |
| 19 歳 | 49 | 36 | 85  | 55 歳 | 52 | 60 | 112 |
| 20 歳 | 52 | 36 | 88  | 56 歳 | 47 | 70 | 117 |
| 21 歳 | 47 | 35 | 82  | 57 歳 | 54 | 62 | 116 |
| 22 歳 | 39 | 36 | 75  | 58 歳 | 62 | 56 | 118 |
| 23 歳 | 35 | 41 | 76  | 59 歳 | 65 | 56 | 121 |
| 24 歳 | 50 | 45 | 95  | 60 歳 | 63 | 64 | 127 |
| 25 歳 | 31 | 47 | 78  | 61 歳 | 56 | 71 | 127 |
| 26 歳 | 45 | 47 | 92  | 62 歳 | 69 | 75 | 144 |
| 27 歳 | 48 | 58 | 106 | 63 歳 | 61 | 65 | 126 |
| 28 歳 | 38 | 40 | 78  | 64 歳 | 60 | 69 | 129 |
| 29 歳 | 43 | 43 | 86  | 65 歳 | 41 | 52 | 93  |
| 30 歳 | 47 | 36 | 83  | 66 歳 | 30 | 25 | 55  |
| 31 歳 | 41 | 46 | 87  | 67 歳 | 33 | 36 | 69  |
| 32 歳 | 53 | 49 | 102 | 68 歳 | 34 | 37 | 71  |
| 33 歳 | 53 | 44 | 97  | 69 歳 | 25 | 43 | 68  |
| 34 歳 | 37 | 52 | 89  | 70 歳 | 45 | 57 | 102 |
| 35 歳 | 39 | 41 | 80  | 71 歳 | 23 | 31 | 54  |

# 校 区 別 年 齢 別 人 口 統 計 表

17 新栄小学校

平成24. 3. 末現在 34 ページ

| 年 齢    | 男     | 女     | 人 口   |  |  |  |
|--------|-------|-------|-------|--|--|--|
| 72 歳   | 28    | 36    | 64    |  |  |  |
| 73 歳   | 26    | 52    | 78    |  |  |  |
| 74 歳   | 24    | 41    | 65    |  |  |  |
| 75 歳   | 19    | 32    | 51    |  |  |  |
| 76 歳   | 41    | 42    | 83    |  |  |  |
| 77 歳   | 24    | 38    | 62    |  |  |  |
| 78 歳   | 29    | 31    | 60    |  |  |  |
| 79 歳   | 23    | 41    | 64    |  |  |  |
| 80 歳   | 17    | 28    | 45    |  |  |  |
| 81 歳   | 18    | 18    | 36    |  |  |  |
| 82 歳   | 14    | 36    | 50    |  |  |  |
| 83 歳   | 25    | 30    | 55    |  |  |  |
| 84 歳   | 8     | 20    | 28    |  |  |  |
| 85 歳   | 13    | 22    | 35    |  |  |  |
| 86 歳   | 20    | 15    | 35    |  |  |  |
| 87 歳   | 12    | 23    | 35    |  |  |  |
| 88 歳   | 6     | 12    | 18    |  |  |  |
| 89 歳   | 4     | 10    | 14    |  |  |  |
| 90 歳   | 6     | 9     | 15    |  |  |  |
| 91 歳   | 5     | 7     | 12    |  |  |  |
| 92 歳   | 2     | 9     | 11    |  |  |  |
| 93 歳   | 3     | 8     | 11    |  |  |  |
| 94 歳   | 0     | 4     | 4     |  |  |  |
| 95 歳   | 0     | 3     | 3     |  |  |  |
| 96 歳   | 0     | 5     | 5     |  |  |  |
| 97 歳   | 0     | 2     | 2     |  |  |  |
| 98 歳   | 0     | 1     | 1     |  |  |  |
| **合計** | 3,528 | 3,958 | 7,486 |  |  |  |

# 校 区 別 年 齢 別 人 口 統 計 表

18 若楠小学校

平成24 . 3 . 末現在 35 ページ

| 年 齢  | 男  | 女  | 人 口 | 年 齢  | 男  | 女  | 人 口 |
|------|----|----|-----|------|----|----|-----|
| 0 歳  | 38 | 25 | 63  | 36 歳 | 59 | 64 | 123 |
| 1 歳  | 41 | 42 | 83  | 37 歳 | 58 | 60 | 118 |
| 2 歳  | 36 | 34 | 70  | 38 歳 | 60 | 84 | 144 |
| 3 歳  | 47 | 32 | 79  | 39 歳 | 61 | 76 | 137 |
| 4 歳  | 40 | 34 | 74  | 40 歳 | 59 | 59 | 118 |
| 5 歳  | 36 | 41 | 77  | 41 歳 | 48 | 65 | 113 |
| 6 歳  | 41 | 50 | 91  | 42 歳 | 64 | 61 | 125 |
| 7 歳  | 39 | 39 | 78  | 43 歳 | 56 | 60 | 116 |
| 8 歳  | 34 | 35 | 69  | 44 歳 | 62 | 83 | 145 |
| 9 歳  | 39 | 49 | 88  | 45 歳 | 50 | 47 | 97  |
| 10 歳 | 43 | 51 | 94  | 46 歳 | 56 | 73 | 129 |
| 11 歳 | 47 | 47 | 94  | 47 歳 | 50 | 56 | 106 |
| 12 歳 | 50 | 40 | 90  | 48 歳 | 60 | 62 | 122 |
| 13 歳 | 41 | 51 | 92  | 49 歳 | 63 | 56 | 119 |
| 14 歳 | 48 | 44 | 92  | 50 歳 | 52 | 55 | 107 |
| 15 歳 | 44 | 58 | 102 | 51 歳 | 50 | 65 | 115 |
| 16 歳 | 42 | 46 | 88  | 52 歳 | 38 | 45 | 83  |
| 17 歳 | 37 | 47 | 84  | 53 歳 | 43 | 46 | 89  |
| 18 歳 | 50 | 51 | 101 | 54 歳 | 41 | 46 | 87  |
| 19 歳 | 57 | 41 | 98  | 55 歳 | 56 | 61 | 117 |
| 20 歳 | 47 | 44 | 91  | 56 歳 | 51 | 47 | 98  |
| 21 歳 | 42 | 47 | 89  | 57 歳 | 44 | 46 | 90  |
| 22 歳 | 36 | 49 | 85  | 58 歳 | 57 | 57 | 114 |
| 23 歳 | 35 | 41 | 76  | 59 歳 | 56 | 52 | 108 |
| 24 歳 | 49 | 33 | 82  | 60 歳 | 56 | 64 | 120 |
| 25 歳 | 54 | 52 | 106 | 61 歳 | 62 | 69 | 131 |
| 26 歳 | 43 | 44 | 87  | 62 歳 | 56 | 70 | 126 |
| 27 歳 | 39 | 39 | 78  | 63 歳 | 57 | 82 | 139 |
| 28 歳 | 47 | 42 | 89  | 64 歳 | 55 | 76 | 131 |
| 29 歳 | 36 | 44 | 80  | 65 歳 | 48 | 52 | 100 |
| 30 歳 | 43 | 41 | 84  | 66 歳 | 37 | 41 | 78  |
| 31 歳 | 40 | 43 | 83  | 67 歳 | 51 | 49 | 100 |
| 32 歳 | 36 | 41 | 77  | 68 歳 | 42 | 56 | 98  |
| 33 歳 | 49 | 46 | 95  | 69 歳 | 43 | 63 | 106 |
| 34 歳 | 51 | 51 | 102 | 70 歳 | 38 | 63 | 101 |
| 35 歳 | 62 | 59 | 121 | 71 歳 | 38 | 48 | 86  |

# 校 区 別 年 齢 別 人 口 統 計 表

18 若楠小学校

平成24 . 3 . 末現在 36 ページ

| 年 齢           | 男     | 女     | 人 口   |  |  |  |
|---------------|-------|-------|-------|--|--|--|
| 72 歳          | 35    | 46    | 81    |  |  |  |
| 73 歳          | 23    | 40    | 63    |  |  |  |
| 74 歳          | 41    | 43    | 84    |  |  |  |
| 75 歳          | 28    | 51    | 79    |  |  |  |
| 76 歳          | 28    | 54    | 82    |  |  |  |
| 77 歳          | 38    | 39    | 77    |  |  |  |
| 78 歳          | 26    | 53    | 79    |  |  |  |
| 79 歳          | 27    | 38    | 65    |  |  |  |
| 80 歳          | 28    | 31    | 59    |  |  |  |
| 81 歳          | 28    | 46    | 74    |  |  |  |
| 82 歳          | 27    | 30    | 57    |  |  |  |
| 83 歳          | 19    | 28    | 47    |  |  |  |
| 84 歳          | 16    | 22    | 38    |  |  |  |
| 85 歳          | 12    | 28    | 40    |  |  |  |
| 86 歳          | 11    | 29    | 40    |  |  |  |
| 87 歳          | 7     | 17    | 24    |  |  |  |
| 88 歳          | 7     | 12    | 19    |  |  |  |
| 89 歳          | 5     | 21    | 26    |  |  |  |
| 90 歳          | 5     | 15    | 20    |  |  |  |
| 91 歳          | 2     | 12    | 14    |  |  |  |
| 92 歳          | 2     | 5     | 7     |  |  |  |
| 93 歳          | 0     | 4     | 4     |  |  |  |
| 94 歳          | 1     | 4     | 5     |  |  |  |
| 95 歳          | 0     | 5     | 5     |  |  |  |
| 96 歳          | 1     | 6     | 7     |  |  |  |
| 97 歳          | 0     | 1     | 1     |  |  |  |
| 98 歳          | 0     | 3     | 3     |  |  |  |
| 99 歳          | 0     | 2     | 2     |  |  |  |
| 100 歳         | 0     | 1     | 1     |  |  |  |
| 101 歳         | 0     | 2     | 2     |  |  |  |
| 102 歳         | 0     | 0     | 0     |  |  |  |
| 103 歳         | 0     | 1     | 1     |  |  |  |
| 104 歳         | 1     | 0     | 1     |  |  |  |
| <b>**合計**</b> | 3,854 | 4,421 | 8,275 |  |  |  |

# 校 区 別 年 齢 別 人 口 統 計 表

19 開成小学校

平成24 . 3 . 末現在 37 ページ

| 年 齢  | 男  | 女  | 人 口 | 年 齢  | 男  | 女   | 人 口 |
|------|----|----|-----|------|----|-----|-----|
| 0 歳  | 47 | 37 | 84  | 36 歳 | 67 | 81  | 148 |
| 1 歳  | 50 | 46 | 96  | 37 歳 | 73 | 75  | 148 |
| 2 歳  | 51 | 49 | 100 | 38 歳 | 60 | 63  | 123 |
| 3 歳  | 49 | 44 | 93  | 39 歳 | 56 | 88  | 144 |
| 4 歳  | 48 | 42 | 90  | 40 歳 | 72 | 75  | 147 |
| 5 歳  | 52 | 45 | 97  | 41 歳 | 59 | 54  | 113 |
| 6 歳  | 38 | 53 | 91  | 42 歳 | 49 | 72  | 121 |
| 7 歳  | 52 | 60 | 112 | 43 歳 | 56 | 75  | 131 |
| 8 歳  | 58 | 40 | 98  | 44 歳 | 65 | 72  | 137 |
| 9 歳  | 61 | 48 | 109 | 45 歳 | 55 | 72  | 127 |
| 10 歳 | 49 | 55 | 104 | 46 歳 | 55 | 72  | 127 |
| 11 歳 | 63 | 63 | 126 | 47 歳 | 55 | 56  | 111 |
| 12 歳 | 60 | 43 | 103 | 48 歳 | 50 | 67  | 117 |
| 13 歳 | 55 | 59 | 114 | 49 歳 | 64 | 58  | 122 |
| 14 歳 | 55 | 50 | 105 | 50 歳 | 50 | 67  | 117 |
| 15 歳 | 68 | 61 | 129 | 51 歳 | 58 | 51  | 109 |
| 16 歳 | 45 | 58 | 103 | 52 歳 | 58 | 67  | 125 |
| 17 歳 | 74 | 59 | 133 | 53 歳 | 48 | 80  | 128 |
| 18 歳 | 50 | 56 | 106 | 54 歳 | 49 | 59  | 108 |
| 19 歳 | 46 | 58 | 104 | 55 歳 | 53 | 62  | 115 |
| 20 歳 | 48 | 43 | 91  | 56 歳 | 71 | 65  | 136 |
| 21 歳 | 53 | 48 | 101 | 57 歳 | 61 | 73  | 134 |
| 22 歳 | 44 | 59 | 103 | 58 歳 | 60 | 82  | 142 |
| 23 歳 | 36 | 52 | 88  | 59 歳 | 72 | 65  | 137 |
| 24 歳 | 48 | 43 | 91  | 60 歳 | 72 | 94  | 166 |
| 25 歳 | 47 | 46 | 93  | 61 歳 | 80 | 106 | 186 |
| 26 歳 | 44 | 56 | 100 | 62 歳 | 77 | 113 | 190 |
| 27 歳 | 52 | 53 | 105 | 63 歳 | 91 | 104 | 195 |
| 28 歳 | 66 | 52 | 118 | 64 歳 | 62 | 93  | 155 |
| 29 歳 | 61 | 68 | 129 | 65 歳 | 68 | 88  | 156 |
| 30 歳 | 65 | 58 | 123 | 66 歳 | 59 | 50  | 109 |
| 31 歳 | 62 | 62 | 124 | 67 歳 | 57 | 70  | 127 |
| 32 歳 | 63 | 51 | 114 | 68 歳 | 56 | 68  | 124 |
| 33 歳 | 65 | 57 | 122 | 69 歳 | 64 | 66  | 130 |
| 34 歳 | 64 | 62 | 126 | 70 歳 | 55 | 73  | 128 |
| 35 歳 | 57 | 83 | 140 | 71 歳 | 42 | 63  | 105 |

# 校 区 別 年 齢 別 人 口 統 計 表

19 開成小学校

平成24 . 3 . 末現在 38 ページ

| 年 齢    | 男     | 女     | 人 口   |  |  |  |
|--------|-------|-------|-------|--|--|--|
| 72 歳   | 53    | 57    | 110   |  |  |  |
| 73 歳   | 48    | 50    | 98    |  |  |  |
| 74 歳   | 36    | 56    | 92    |  |  |  |
| 75 歳   | 41    | 49    | 90    |  |  |  |
| 76 歳   | 44    | 53    | 97    |  |  |  |
| 77 歳   | 35    | 40    | 75    |  |  |  |
| 78 歳   | 36    | 44    | 80    |  |  |  |
| 79 歳   | 35    | 39    | 74    |  |  |  |
| 80 歳   | 26    | 49    | 75    |  |  |  |
| 81 歳   | 21    | 41    | 62    |  |  |  |
| 82 歳   | 26    | 40    | 66    |  |  |  |
| 83 歳   | 17    | 44    | 61    |  |  |  |
| 84 歳   | 23    | 22    | 45    |  |  |  |
| 85 歳   | 14    | 28    | 42    |  |  |  |
| 86 歳   | 10    | 31    | 41    |  |  |  |
| 87 歳   | 11    | 22    | 33    |  |  |  |
| 88 歳   | 7     | 20    | 27    |  |  |  |
| 89 歳   | 5     | 11    | 16    |  |  |  |
| 90 歳   | 8     | 18    | 26    |  |  |  |
| 91 歳   | 6     | 8     | 14    |  |  |  |
| 92 歳   | 1     | 5     | 6     |  |  |  |
| 93 歳   | 2     | 9     | 11    |  |  |  |
| 94 歳   | 4     | 9     | 13    |  |  |  |
| 95 歳   | 1     | 10    | 11    |  |  |  |
| 96 歳   | 0     | 7     | 7     |  |  |  |
| 97 歳   | 1     | 3     | 4     |  |  |  |
| 98 歳   | 0     | 0     | 0     |  |  |  |
| 99 歳   | 1     | 3     | 4     |  |  |  |
| 100 歳  | 0     | 2     | 2     |  |  |  |
| 101 歳  | 0     | 1     | 1     |  |  |  |
| **合計** | 4,657 | 5,329 | 9,986 |  |  |  |

# 校 区 別 年 齢 別 人 口 統 計 表

20 諸富北小学校

平成24 . 3 . 末現在 39 ページ

| 年 齢  | 男  | 女  | 人 口 | 年 齢  | 男  | 女  | 人 口 |
|------|----|----|-----|------|----|----|-----|
| 0 歳  | 29 | 26 | 55  | 36 歳 | 31 | 33 | 64  |
| 1 歳  | 26 | 26 | 52  | 37 歳 | 35 | 50 | 85  |
| 2 歳  | 17 | 22 | 39  | 38 歳 | 31 | 31 | 62  |
| 3 歳  | 15 | 18 | 33  | 39 歳 | 32 | 32 | 64  |
| 4 歳  | 20 | 27 | 47  | 40 歳 | 37 | 33 | 70  |
| 5 歳  | 31 | 22 | 53  | 41 歳 | 37 | 39 | 76  |
| 6 歳  | 30 | 20 | 50  | 42 歳 | 38 | 37 | 75  |
| 7 歳  | 24 | 18 | 42  | 43 歳 | 38 | 40 | 78  |
| 8 歳  | 33 | 25 | 58  | 44 歳 | 47 | 27 | 74  |
| 9 歳  | 20 | 29 | 49  | 45 歳 | 39 | 55 | 94  |
| 10 歳 | 28 | 27 | 55  | 46 歳 | 38 | 30 | 68  |
| 11 歳 | 28 | 16 | 44  | 47 歳 | 29 | 32 | 61  |
| 12 歳 | 31 | 27 | 58  | 48 歳 | 32 | 30 | 62  |
| 13 歳 | 30 | 26 | 56  | 49 歳 | 37 | 31 | 68  |
| 14 歳 | 26 | 37 | 63  | 50 歳 | 29 | 35 | 64  |
| 15 歳 | 42 | 29 | 71  | 51 歳 | 21 | 49 | 70  |
| 16 歳 | 30 | 32 | 62  | 52 歳 | 35 | 38 | 73  |
| 17 歳 | 27 | 21 | 48  | 53 歳 | 43 | 44 | 87  |
| 18 歳 | 25 | 29 | 54  | 54 歳 | 24 | 43 | 67  |
| 19 歳 | 31 | 28 | 59  | 55 歳 | 36 | 31 | 67  |
| 20 歳 | 21 | 32 | 53  | 56 歳 | 53 | 30 | 83  |
| 21 歳 | 29 | 27 | 56  | 57 歳 | 41 | 58 | 99  |
| 22 歳 | 35 | 27 | 62  | 58 歳 | 41 | 47 | 88  |
| 23 歳 | 23 | 25 | 48  | 59 歳 | 46 | 40 | 86  |
| 24 歳 | 27 | 26 | 53  | 60 歳 | 36 | 35 | 71  |
| 25 歳 | 29 | 36 | 65  | 61 歳 | 51 | 47 | 98  |
| 26 歳 | 36 | 30 | 66  | 62 歳 | 57 | 60 | 117 |
| 27 歳 | 37 | 32 | 69  | 63 歳 | 52 | 42 | 94  |
| 28 歳 | 27 | 38 | 65  | 64 歳 | 39 | 45 | 84  |
| 29 歳 | 26 | 35 | 61  | 65 歳 | 42 | 63 | 105 |
| 30 歳 | 33 | 35 | 68  | 66 歳 | 23 | 31 | 54  |
| 31 歳 | 26 | 31 | 57  | 67 歳 | 26 | 44 | 70  |
| 32 歳 | 37 | 26 | 63  | 68 歳 | 41 | 38 | 79  |
| 33 歳 | 39 | 32 | 71  | 69 歳 | 33 | 50 | 83  |
| 34 歳 | 36 | 28 | 64  | 70 歳 | 46 | 60 | 106 |
| 35 歳 | 32 | 30 | 62  | 71 歳 | 44 | 49 | 93  |

# 校 区 別 年 齢 別 人 口 統 計 表

20 諸富北小学校

平成24 . 3 . 末現在 40 ページ

| 年 齢    | 男     | 女     | 人 口   |  |  |  |
|--------|-------|-------|-------|--|--|--|
| 72 歳   | 43    | 37    | 80    |  |  |  |
| 73 歳   | 40    | 42    | 82    |  |  |  |
| 74 歳   | 41    | 38    | 79    |  |  |  |
| 75 歳   | 37    | 44    | 81    |  |  |  |
| 76 歳   | 33    | 36    | 69    |  |  |  |
| 77 歳   | 28    | 51    | 79    |  |  |  |
| 78 歳   | 22    | 31    | 53    |  |  |  |
| 79 歳   | 31    | 28    | 59    |  |  |  |
| 80 歳   | 34    | 40    | 74    |  |  |  |
| 81 歳   | 25    | 37    | 62    |  |  |  |
| 82 歳   | 15    | 29    | 44    |  |  |  |
| 83 歳   | 19    | 41    | 60    |  |  |  |
| 84 歳   | 15    | 21    | 36    |  |  |  |
| 85 歳   | 8     | 15    | 23    |  |  |  |
| 86 歳   | 15    | 29    | 44    |  |  |  |
| 87 歳   | 10    | 24    | 34    |  |  |  |
| 88 歳   | 11    | 34    | 45    |  |  |  |
| 89 歳   | 5     | 18    | 23    |  |  |  |
| 90 歳   | 5     | 11    | 16    |  |  |  |
| 91 歳   | 2     | 15    | 17    |  |  |  |
| 92 歳   | 4     | 12    | 16    |  |  |  |
| 93 歳   | 2     | 6     | 8     |  |  |  |
| 94 歳   | 4     | 3     | 7     |  |  |  |
| 95 歳   | 3     | 8     | 11    |  |  |  |
| 96 歳   | 1     | 5     | 6     |  |  |  |
| 97 歳   | 0     | 6     | 6     |  |  |  |
| 98 歳   | 0     | 2     | 2     |  |  |  |
| 99 歳   | 0     | 3     | 3     |  |  |  |
| 100 歳  | 0     | 3     | 3     |  |  |  |
| 101 歳  | 0     | 0     | 0     |  |  |  |
| 102 歳  | 0     | 1     | 1     |  |  |  |
| 103 歳  | 0     | 1     | 1     |  |  |  |
| 104 歳  | 0     | 3     | 3     |  |  |  |
| **合計** | 2,849 | 3,148 | 5,997 |  |  |  |

# 校 区 別 年 齢 別 人 口 統 計 表

21 諸富南小学校

平成24 . 3 . 末現在 41 ページ

| 年 齢  | 男  | 女  | 人 口 | 年 齢  | 男  | 女  | 人 口 |
|------|----|----|-----|------|----|----|-----|
| 0 歳  | 12 | 14 | 26  | 36 歳 | 29 | 28 | 57  |
| 1 歳  | 21 | 22 | 43  | 37 歳 | 28 | 42 | 70  |
| 2 歳  | 17 | 24 | 41  | 38 歳 | 37 | 31 | 68  |
| 3 歳  | 31 | 24 | 55  | 39 歳 | 35 | 25 | 60  |
| 4 歳  | 23 | 25 | 48  | 40 歳 | 26 | 43 | 69  |
| 5 歳  | 24 | 19 | 43  | 41 歳 | 45 | 32 | 77  |
| 6 歳  | 20 | 21 | 41  | 42 歳 | 22 | 36 | 58  |
| 7 歳  | 25 | 22 | 47  | 43 歳 | 36 | 50 | 86  |
| 8 歳  | 25 | 23 | 48  | 44 歳 | 32 | 39 | 71  |
| 9 歳  | 26 | 25 | 51  | 45 歳 | 34 | 36 | 70  |
| 10 歳 | 28 | 18 | 46  | 46 歳 | 34 | 27 | 61  |
| 11 歳 | 33 | 19 | 52  | 47 歳 | 31 | 30 | 61  |
| 12 歳 | 23 | 32 | 55  | 48 歳 | 36 | 35 | 71  |
| 13 歳 | 31 | 30 | 61  | 49 歳 | 28 | 36 | 64  |
| 14 歳 | 26 | 31 | 57  | 50 歳 | 23 | 35 | 58  |
| 15 歳 | 35 | 35 | 70  | 51 歳 | 36 | 25 | 61  |
| 16 歳 | 30 | 32 | 62  | 52 歳 | 29 | 28 | 57  |
| 17 歳 | 31 | 34 | 65  | 53 歳 | 42 | 28 | 70  |
| 18 歳 | 26 | 21 | 47  | 54 歳 | 25 | 36 | 61  |
| 19 歳 | 31 | 14 | 45  | 55 歳 | 30 | 32 | 62  |
| 20 歳 | 33 | 29 | 62  | 56 歳 | 44 | 35 | 79  |
| 21 歳 | 21 | 25 | 46  | 57 歳 | 30 | 34 | 64  |
| 22 歳 | 22 | 29 | 51  | 58 歳 | 32 | 36 | 68  |
| 23 歳 | 18 | 23 | 41  | 59 歳 | 48 | 36 | 84  |
| 24 歳 | 26 | 17 | 43  | 60 歳 | 53 | 43 | 96  |
| 25 歳 | 32 | 30 | 62  | 61 歳 | 41 | 41 | 82  |
| 26 歳 | 14 | 27 | 41  | 62 歳 | 47 | 45 | 92  |
| 27 歳 | 26 | 31 | 57  | 63 歳 | 34 | 48 | 82  |
| 28 歳 | 21 | 20 | 41  | 64 歳 | 47 | 48 | 95  |
| 29 歳 | 38 | 22 | 60  | 65 歳 | 33 | 45 | 78  |
| 30 歳 | 29 | 39 | 68  | 66 歳 | 19 | 27 | 46  |
| 31 歳 | 25 | 22 | 47  | 67 歳 | 26 | 41 | 67  |
| 32 歳 | 29 | 28 | 57  | 68 歳 | 34 | 43 | 77  |
| 33 歳 | 24 | 23 | 47  | 69 歳 | 40 | 40 | 80  |
| 34 歳 | 25 | 22 | 47  | 70 歳 | 35 | 41 | 76  |
| 35 歳 | 31 | 28 | 59  | 71 歳 | 39 | 36 | 75  |

# 校 区 別 年 齢 別 人 口 統 計 表

21 諸富南小学校

平成24. 3. 末現在 42 ページ

| 年 齢    | 男     | 女     | 人 口   |  |  |  |
|--------|-------|-------|-------|--|--|--|
| 72 歳   | 34    | 43    | 77    |  |  |  |
| 73 歳   | 28    | 32    | 60    |  |  |  |
| 74 歳   | 42    | 37    | 79    |  |  |  |
| 75 歳   | 26    | 29    | 55    |  |  |  |
| 76 歳   | 27    | 30    | 57    |  |  |  |
| 77 歳   | 23    | 29    | 52    |  |  |  |
| 78 歳   | 16    | 31    | 47    |  |  |  |
| 79 歳   | 24    | 37    | 61    |  |  |  |
| 80 歳   | 24    | 34    | 58    |  |  |  |
| 81 歳   | 24    | 33    | 57    |  |  |  |
| 82 歳   | 15    | 32    | 47    |  |  |  |
| 83 歳   | 13    | 23    | 36    |  |  |  |
| 84 歳   | 11    | 18    | 29    |  |  |  |
| 85 歳   | 12    | 20    | 32    |  |  |  |
| 86 歳   | 9     | 15    | 24    |  |  |  |
| 87 歳   | 6     | 21    | 27    |  |  |  |
| 88 歳   | 6     | 15    | 21    |  |  |  |
| 89 歳   | 7     | 5     | 12    |  |  |  |
| 90 歳   | 4     | 12    | 16    |  |  |  |
| 91 歳   | 2     | 12    | 14    |  |  |  |
| 92 歳   | 1     | 10    | 11    |  |  |  |
| 93 歳   | 3     | 10    | 13    |  |  |  |
| 94 歳   | 1     | 4     | 5     |  |  |  |
| 95 歳   | 2     | 4     | 6     |  |  |  |
| 96 歳   | 2     | 4     | 6     |  |  |  |
| 97 歳   | 0     | 1     | 1     |  |  |  |
| 98 歳   | 0     | 2     | 2     |  |  |  |
| 99 歳   | 0     | 1     | 1     |  |  |  |
| 100 歳  | 0     | 1     | 1     |  |  |  |
| 101 歳  | 0     | 1     | 1     |  |  |  |
| 102 歳  | 0     | 0     | 0     |  |  |  |
| 103 歳  | 0     | 0     | 0     |  |  |  |
| 104 歳  | 0     | 0     | 0     |  |  |  |
| 105 歳  | 0     | 1     | 1     |  |  |  |
| **合計** | 2,534 | 2,760 | 5,294 |  |  |  |

# 校 区 別 年 齢 別 人 口 統 計 表

22 春日小学校

平成24 . 3 . 末現在 43 ページ

| 年 齢  | 男  | 女  | 人 口 | 年 齢  | 男  | 女  | 人 口 |
|------|----|----|-----|------|----|----|-----|
| 0 歳  | 45 | 50 | 95  | 36 歳 | 59 | 74 | 133 |
| 1 歳  | 45 | 41 | 86  | 37 歳 | 53 | 61 | 114 |
| 2 歳  | 48 | 42 | 90  | 38 歳 | 78 | 79 | 157 |
| 3 歳  | 43 | 46 | 89  | 39 歳 | 61 | 60 | 121 |
| 4 歳  | 42 | 53 | 95  | 40 歳 | 56 | 72 | 128 |
| 5 歳  | 44 | 43 | 87  | 41 歳 | 55 | 44 | 99  |
| 6 歳  | 47 | 43 | 90  | 42 歳 | 47 | 54 | 101 |
| 7 歳  | 60 | 48 | 108 | 43 歳 | 52 | 61 | 113 |
| 8 歳  | 43 | 33 | 76  | 44 歳 | 44 | 44 | 88  |
| 9 歳  | 54 | 54 | 108 | 45 歳 | 48 | 40 | 88  |
| 10 歳 | 55 | 52 | 107 | 46 歳 | 39 | 42 | 81  |
| 11 歳 | 51 | 46 | 97  | 47 歳 | 50 | 48 | 98  |
| 12 歳 | 53 | 42 | 95  | 48 歳 | 39 | 45 | 84  |
| 13 歳 | 42 | 38 | 80  | 49 歳 | 46 | 53 | 99  |
| 14 歳 | 47 | 40 | 87  | 50 歳 | 41 | 44 | 85  |
| 15 歳 | 51 | 47 | 98  | 51 歳 | 48 | 40 | 88  |
| 16 歳 | 44 | 50 | 94  | 52 歳 | 36 | 48 | 84  |
| 17 歳 | 44 | 33 | 77  | 53 歳 | 43 | 56 | 99  |
| 18 歳 | 49 | 35 | 84  | 54 歳 | 41 | 40 | 81  |
| 19 歳 | 30 | 37 | 67  | 55 歳 | 47 | 70 | 117 |
| 20 歳 | 46 | 33 | 79  | 56 歳 | 60 | 67 | 127 |
| 21 歳 | 38 | 42 | 80  | 57 歳 | 46 | 70 | 116 |
| 22 歳 | 33 | 48 | 81  | 58 歳 | 54 | 54 | 108 |
| 23 歳 | 35 | 37 | 72  | 59 歳 | 44 | 70 | 114 |
| 24 歳 | 37 | 37 | 74  | 60 歳 | 64 | 77 | 141 |
| 25 歳 | 42 | 49 | 91  | 61 歳 | 65 | 76 | 141 |
| 26 歳 | 44 | 57 | 101 | 62 歳 | 63 | 73 | 136 |
| 27 歳 | 34 | 41 | 75  | 63 歳 | 67 | 68 | 135 |
| 28 歳 | 49 | 65 | 114 | 64 歳 | 71 | 73 | 144 |
| 29 歳 | 54 | 69 | 123 | 65 歳 | 46 | 52 | 98  |
| 30 歳 | 53 | 47 | 100 | 66 歳 | 34 | 29 | 63  |
| 31 歳 | 48 | 70 | 118 | 67 歳 | 41 | 50 | 91  |
| 32 歳 | 58 | 66 | 124 | 68 歳 | 35 | 48 | 83  |
| 33 歳 | 55 | 56 | 111 | 69 歳 | 49 | 50 | 99  |
| 34 歳 | 58 | 48 | 106 | 70 歳 | 50 | 54 | 104 |
| 35 歳 | 55 | 57 | 112 | 71 歳 | 36 | 59 | 95  |

# 校 区 別 年 齢 別 人 口 統 計 表

22 春日小学校

平成24 . 3 . 末現在 44 ページ

| 年 齢           | 男            | 女            | 人 口          |  |  |  |
|---------------|--------------|--------------|--------------|--|--|--|
| 72 歳          | 41           | 37           | 78           |  |  |  |
| 73 歳          | 32           | 39           | 71           |  |  |  |
| 74 歳          | 34           | 36           | 70           |  |  |  |
| 75 歳          | 29           | 28           | 57           |  |  |  |
| 76 歳          | 25           | 38           | 63           |  |  |  |
| 77 歳          | 27           | 43           | 70           |  |  |  |
| 78 歳          | 25           | 35           | 60           |  |  |  |
| 79 歳          | 12           | 47           | 59           |  |  |  |
| 80 歳          | 21           | 33           | 54           |  |  |  |
| 81 歳          | 17           | 29           | 46           |  |  |  |
| 82 歳          | 12           | 27           | 39           |  |  |  |
| 83 歳          | 14           | 36           | 50           |  |  |  |
| 84 歳          | 14           | 32           | 46           |  |  |  |
| 85 歳          | 16           | 25           | 41           |  |  |  |
| 86 歳          | 9            | 28           | 37           |  |  |  |
| 87 歳          | 8            | 12           | 20           |  |  |  |
| 88 歳          | 4            | 23           | 27           |  |  |  |
| 89 歳          | 1            | 14           | 15           |  |  |  |
| 90 歳          | 4            | 19           | 23           |  |  |  |
| 91 歳          | 3            | 9            | 12           |  |  |  |
| 92 歳          | 2            | 9            | 11           |  |  |  |
| 93 歳          | 3            | 3            | 6            |  |  |  |
| 94 歳          | 2            | 4            | 6            |  |  |  |
| 95 歳          | 1            | 4            | 5            |  |  |  |
| 96 歳          | 1            | 1            | 2            |  |  |  |
| 97 歳          | 0            | 5            | 5            |  |  |  |
| 98 歳          | 0            | 0            | 0            |  |  |  |
| 99 歳          | 1            | 3            | 4            |  |  |  |
| 100 歳         | 0            | 3            | 3            |  |  |  |
| 101 歳         | 0            | 0            | 0            |  |  |  |
| 102 歳         | 0            | 1            | 1            |  |  |  |
| 103 歳         | 0            | 2            | 2            |  |  |  |
| <b>**合計**</b> | <b>3,842</b> | <b>4,365</b> | <b>8,207</b> |  |  |  |

# 校 区 別 年 齢 別 人 口 統 計 表

23 川上小学校

平成24 . 3 . 末現在 45 ページ

| 年 齢  | 男  | 女  | 人 口 | 年 齢  | 男  | 女  | 人 口 |
|------|----|----|-----|------|----|----|-----|
| 0 歳  | 15 | 13 | 28  | 36 歳 | 41 | 35 | 76  |
| 1 歳  | 19 | 22 | 41  | 37 歳 | 41 | 30 | 71  |
| 2 歳  | 12 | 17 | 29  | 38 歳 | 34 | 36 | 70  |
| 3 歳  | 24 | 20 | 44  | 39 歳 | 34 | 31 | 65  |
| 4 歳  | 26 | 26 | 52  | 40 歳 | 39 | 34 | 73  |
| 5 歳  | 25 | 17 | 42  | 41 歳 | 35 | 32 | 67  |
| 6 歳  | 27 | 29 | 56  | 42 歳 | 28 | 34 | 62  |
| 7 歳  | 24 | 28 | 52  | 43 歳 | 30 | 36 | 66  |
| 8 歳  | 29 | 25 | 54  | 44 歳 | 33 | 42 | 75  |
| 9 歳  | 28 | 26 | 54  | 45 歳 | 25 | 27 | 52  |
| 10 歳 | 25 | 28 | 53  | 46 歳 | 29 | 32 | 61  |
| 11 歳 | 33 | 41 | 74  | 47 歳 | 27 | 38 | 65  |
| 12 歳 | 21 | 37 | 58  | 48 歳 | 46 | 35 | 81  |
| 13 歳 | 27 | 31 | 58  | 49 歳 | 39 | 34 | 73  |
| 14 歳 | 35 | 43 | 78  | 50 歳 | 41 | 49 | 90  |
| 15 歳 | 26 | 35 | 61  | 51 歳 | 37 | 52 | 89  |
| 16 歳 | 33 | 27 | 60  | 52 歳 | 50 | 40 | 90  |
| 17 歳 | 36 | 31 | 67  | 53 歳 | 58 | 58 | 116 |
| 18 歳 | 36 | 31 | 67  | 54 歳 | 52 | 41 | 93  |
| 19 歳 | 34 | 13 | 47  | 55 歳 | 48 | 56 | 104 |
| 20 歳 | 29 | 40 | 69  | 56 歳 | 35 | 48 | 83  |
| 21 歳 | 38 | 28 | 66  | 57 歳 | 44 | 47 | 91  |
| 22 歳 | 31 | 27 | 58  | 58 歳 | 49 | 52 | 101 |
| 23 歳 | 32 | 25 | 57  | 59 歳 | 47 | 31 | 78  |
| 24 歳 | 36 | 20 | 56  | 60 歳 | 53 | 40 | 93  |
| 25 歳 | 29 | 32 | 61  | 61 歳 | 48 | 53 | 101 |
| 26 歳 | 32 | 25 | 57  | 62 歳 | 47 | 51 | 98  |
| 27 歳 | 31 | 33 | 64  | 63 歳 | 48 | 50 | 98  |
| 28 歳 | 28 | 21 | 49  | 64 歳 | 56 | 55 | 111 |
| 29 歳 | 29 | 30 | 59  | 65 歳 | 41 | 50 | 91  |
| 30 歳 | 25 | 22 | 47  | 66 歳 | 19 | 31 | 50  |
| 31 歳 | 23 | 20 | 43  | 67 歳 | 37 | 36 | 73  |
| 32 歳 | 26 | 29 | 55  | 68 歳 | 40 | 37 | 77  |
| 33 歳 | 24 | 28 | 52  | 69 歳 | 28 | 36 | 64  |
| 34 歳 | 33 | 25 | 58  | 70 歳 | 39 | 57 | 96  |
| 35 歳 | 31 | 33 | 64  | 71 歳 | 39 | 40 | 79  |

# 校 区 別 年 齢 別 人 口 統 計 表

23 | 川上小学校

平成24 . 3 . 末現在 46 ページ

| 年 齢    | 男     | 女     | 人 口   |  |  |  |
|--------|-------|-------|-------|--|--|--|
| 72 歳   | 32    | 39    | 71    |  |  |  |
| 73 歳   | 26    | 39    | 65    |  |  |  |
| 74 歳   | 28    | 37    | 65    |  |  |  |
| 75 歳   | 26    | 37    | 63    |  |  |  |
| 76 歳   | 29    | 37    | 66    |  |  |  |
| 77 歳   | 34    | 42    | 76    |  |  |  |
| 78 歳   | 24    | 33    | 57    |  |  |  |
| 79 歳   | 21    | 46    | 67    |  |  |  |
| 80 歳   | 25    | 37    | 62    |  |  |  |
| 81 歳   | 21    | 26    | 47    |  |  |  |
| 82 歳   | 33    | 35    | 68    |  |  |  |
| 83 歳   | 15    | 39    | 54    |  |  |  |
| 84 歳   | 14    | 32    | 46    |  |  |  |
| 85 歳   | 19    | 35    | 54    |  |  |  |
| 86 歳   | 17    | 28    | 45    |  |  |  |
| 87 歳   | 8     | 28    | 36    |  |  |  |
| 88 歳   | 14    | 20    | 34    |  |  |  |
| 89 歳   | 13    | 23    | 36    |  |  |  |
| 90 歳   | 5     | 18    | 23    |  |  |  |
| 91 歳   | 5     | 20    | 25    |  |  |  |
| 92 歳   | 1     | 11    | 12    |  |  |  |
| 93 歳   | 2     | 10    | 12    |  |  |  |
| 94 歳   | 2     | 5     | 7     |  |  |  |
| 95 歳   | 3     | 9     | 12    |  |  |  |
| 96 歳   | 2     | 11    | 13    |  |  |  |
| 97 歳   | 1     | 4     | 5     |  |  |  |
| 98 歳   | 1     | 3     | 4     |  |  |  |
| 99 歳   | 0     | 3     | 3     |  |  |  |
| 100 歳  | 1     | 3     | 4     |  |  |  |
| 101 歳  | 1     | 0     | 1     |  |  |  |
| 102 歳  | 0     | 1     | 1     |  |  |  |
| 103 歳  | 0     | 0     | 0     |  |  |  |
| 104 歳  | 0     | 1     | 1     |  |  |  |
| 105 歳  | 1     | 0     | 1     |  |  |  |
| **合計** | 2,873 | 3,176 | 6,049 |  |  |  |

# 校 区 別 年 齢 別 人 口 統 計 表

24 | 松梅小学校

平成24 . 3 . 末現在 47 ページ

| 年 齢  | 男 | 女 | 人 口 | 年 齢  | 男  | 女  | 人 口 |
|------|---|---|-----|------|----|----|-----|
| 0 歳  | 4 | 4 | 8   | 36 歳 | 4  | 4  | 8   |
| 1 歳  | 6 | 2 | 8   | 37 歳 | 6  | 3  | 9   |
| 2 歳  | 2 | 4 | 6   | 38 歳 | 4  | 6  | 10  |
| 3 歳  | 6 | 3 | 9   | 39 歳 | 8  | 7  | 15  |
| 4 歳  | 0 | 3 | 3   | 40 歳 | 6  | 4  | 10  |
| 5 歳  | 6 | 2 | 8   | 41 歳 | 6  | 4  | 10  |
| 6 歳  | 7 | 5 | 12  | 42 歳 | 5  | 4  | 9   |
| 7 歳  | 3 | 2 | 5   | 43 歳 | 7  | 6  | 13  |
| 8 歳  | 4 | 2 | 6   | 44 歳 | 5  | 4  | 9   |
| 9 歳  | 4 | 3 | 7   | 45 歳 | 0  | 9  | 9   |
| 10 歳 | 2 | 3 | 5   | 46 歳 | 6  | 6  | 12  |
| 11 歳 | 4 | 3 | 7   | 47 歳 | 1  | 4  | 5   |
| 12 歳 | 3 | 2 | 5   | 48 歳 | 6  | 7  | 13  |
| 13 歳 | 5 | 2 | 7   | 49 歳 | 9  | 9  | 18  |
| 14 歳 | 6 | 4 | 10  | 50 歳 | 6  | 4  | 10  |
| 15 歳 | 4 | 8 | 12  | 51 歳 | 6  | 5  | 11  |
| 16 歳 | 2 | 4 | 6   | 52 歳 | 8  | 6  | 14  |
| 17 歳 | 4 | 7 | 11  | 53 歳 | 12 | 9  | 21  |
| 18 歳 | 5 | 4 | 9   | 54 歳 | 11 | 7  | 18  |
| 19 歳 | 7 | 7 | 14  | 55 歳 | 11 | 10 | 21  |
| 20 歳 | 6 | 7 | 13  | 56 歳 | 6  | 12 | 18  |
| 21 歳 | 6 | 2 | 8   | 57 歳 | 14 | 7  | 21  |
| 22 歳 | 6 | 3 | 9   | 58 歳 | 8  | 7  | 15  |
| 23 歳 | 6 | 6 | 12  | 59 歳 | 8  | 4  | 12  |
| 24 歳 | 3 | 3 | 6   | 60 歳 | 13 | 5  | 18  |
| 25 歳 | 3 | 7 | 10  | 61 歳 | 16 | 10 | 26  |
| 26 歳 | 5 | 5 | 10  | 62 歳 | 14 | 10 | 24  |
| 27 歳 | 1 | 5 | 6   | 63 歳 | 15 | 23 | 38  |
| 28 歳 | 6 | 4 | 10  | 64 歳 | 7  | 12 | 19  |
| 29 歳 | 5 | 6 | 11  | 65 歳 | 12 | 9  | 21  |
| 30 歳 | 8 | 9 | 17  | 66 歳 | 5  | 5  | 10  |
| 31 歳 | 6 | 6 | 12  | 67 歳 | 6  | 11 | 17  |
| 32 歳 | 4 | 5 | 9   | 68 歳 | 7  | 6  | 13  |
| 33 歳 | 5 | 4 | 9   | 69 歳 | 6  | 10 | 16  |
| 34 歳 | 7 | 7 | 14  | 70 歳 | 6  | 5  | 11  |
| 35 歳 | 4 | 3 | 7   | 71 歳 | 9  | 9  | 18  |

# 校 区 別 年 齢 別 人 口 統 計 表

24 | 松梅小学校

平成24 . 3 . 末現在 48 ページ

| 年 齢      | 男   | 女   | 人 口   |  |  |  |
|----------|-----|-----|-------|--|--|--|
| 72 歳     | 5   | 5   | 10    |  |  |  |
| 73 歳     | 4   | 5   | 9     |  |  |  |
| 74 歳     | 8   | 6   | 14    |  |  |  |
| 75 歳     | 6   | 4   | 10    |  |  |  |
| 76 歳     | 2   | 3   | 5     |  |  |  |
| 77 歳     | 7   | 9   | 16    |  |  |  |
| 78 歳     | 3   | 5   | 8     |  |  |  |
| 79 歳     | 5   | 9   | 14    |  |  |  |
| 80 歳     | 3   | 6   | 9     |  |  |  |
| 81 歳     | 13  | 10  | 23    |  |  |  |
| 82 歳     | 4   | 7   | 11    |  |  |  |
| 83 歳     | 3   | 6   | 9     |  |  |  |
| 84 歳     | 5   | 6   | 11    |  |  |  |
| 85 歳     | 2   | 5   | 7     |  |  |  |
| 86 歳     | 4   | 9   | 13    |  |  |  |
| 87 歳     | 2   | 8   | 10    |  |  |  |
| 88 歳     | 2   | 3   | 5     |  |  |  |
| 89 歳     | 3   | 7   | 10    |  |  |  |
| 90 歳     | 3   | 4   | 7     |  |  |  |
| 91 歳     | 0   | 1   | 1     |  |  |  |
| 92 歳     | 1   | 2   | 3     |  |  |  |
| 93 歳     | 1   | 3   | 4     |  |  |  |
| 94 歳     | 0   | 3   | 3     |  |  |  |
| 95 歳     | 0   | 3   | 3     |  |  |  |
| 96 歳     | 0   | 1   | 1     |  |  |  |
| 97 歳     | 0   | 0   | 0     |  |  |  |
| 98 歳     | 0   | 1   | 1     |  |  |  |
| 99 歳     | 0   | 1   | 1     |  |  |  |
| ***合計*** | 530 | 551 | 1,081 |  |  |  |

# 校 区 別 年 齢 別 人 口 統 計 表

25 | 春日北小学校

平成24 . 3 . 末現在 49 ページ

| 年 齢  | 男  | 女  | 人 口 | 年 齢  | 男  | 女  | 人 口 |
|------|----|----|-----|------|----|----|-----|
| 0 歳  | 41 | 25 | 66  | 36 歳 | 50 | 44 | 94  |
| 1 歳  | 39 | 32 | 71  | 37 歳 | 45 | 62 | 107 |
| 2 歳  | 34 | 25 | 59  | 38 歳 | 58 | 46 | 104 |
| 3 歳  | 41 | 42 | 83  | 39 歳 | 62 | 52 | 114 |
| 4 歳  | 32 | 28 | 60  | 40 歳 | 54 | 42 | 96  |
| 5 歳  | 37 | 40 | 77  | 41 歳 | 51 | 44 | 95  |
| 6 歳  | 46 | 32 | 78  | 42 歳 | 48 | 52 | 100 |
| 7 歳  | 30 | 36 | 66  | 43 歳 | 40 | 40 | 80  |
| 8 歳  | 33 | 39 | 72  | 44 歳 | 39 | 36 | 75  |
| 9 歳  | 39 | 31 | 70  | 45 歳 | 36 | 36 | 72  |
| 10 歳 | 34 | 40 | 74  | 46 歳 | 33 | 46 | 79  |
| 11 歳 | 44 | 34 | 78  | 47 歳 | 39 | 47 | 86  |
| 12 歳 | 38 | 43 | 81  | 48 歳 | 32 | 42 | 74  |
| 13 歳 | 32 | 33 | 65  | 49 歳 | 40 | 51 | 91  |
| 14 歳 | 37 | 23 | 60  | 50 歳 | 41 | 46 | 87  |
| 15 歳 | 33 | 39 | 72  | 51 歳 | 47 | 50 | 97  |
| 16 歳 | 46 | 28 | 74  | 52 歳 | 32 | 39 | 71  |
| 17 歳 | 54 | 31 | 85  | 53 歳 | 40 | 54 | 94  |
| 18 歳 | 41 | 30 | 71  | 54 歳 | 38 | 44 | 82  |
| 19 歳 | 38 | 27 | 65  | 55 歳 | 46 | 60 | 106 |
| 20 歳 | 36 | 33 | 69  | 56 歳 | 50 | 64 | 114 |
| 21 歳 | 36 | 47 | 83  | 57 歳 | 46 | 50 | 96  |
| 22 歳 | 25 | 34 | 59  | 58 歳 | 51 | 48 | 99  |
| 23 歳 | 31 | 36 | 67  | 59 歳 | 46 | 52 | 98  |
| 24 歳 | 41 | 35 | 76  | 60 歳 | 63 | 68 | 131 |
| 25 歳 | 46 | 41 | 87  | 61 歳 | 53 | 59 | 112 |
| 26 歳 | 39 | 39 | 78  | 62 歳 | 60 | 59 | 119 |
| 27 歳 | 46 | 36 | 82  | 63 歳 | 60 | 64 | 124 |
| 28 歳 | 43 | 48 | 91  | 64 歳 | 47 | 51 | 98  |
| 29 歳 | 40 | 39 | 79  | 65 歳 | 40 | 43 | 83  |
| 30 歳 | 47 | 51 | 98  | 66 歳 | 25 | 40 | 65  |
| 31 歳 | 47 | 46 | 93  | 67 歳 | 37 | 47 | 84  |
| 32 歳 | 35 | 44 | 79  | 68 歳 | 28 | 53 | 81  |
| 33 歳 | 40 | 57 | 97  | 69 歳 | 36 | 34 | 70  |
| 34 歳 | 39 | 39 | 78  | 70 歳 | 34 | 42 | 76  |
| 35 歳 | 55 | 44 | 99  | 71 歳 | 40 | 44 | 84  |

# 校 区 別 年 齢 別 人 口 統 計 表

25 春日北小学校

平成24. 3. 末現在 50 ページ

| 年 齢           | 男            | 女            | 人 口          |  |  |  |
|---------------|--------------|--------------|--------------|--|--|--|
| 72 歳          | 25           | 40           | 65           |  |  |  |
| 73 歳          | 32           | 33           | 65           |  |  |  |
| 74 歳          | 23           | 46           | 69           |  |  |  |
| 75 歳          | 17           | 36           | 53           |  |  |  |
| 76 歳          | 34           | 28           | 62           |  |  |  |
| 77 歳          | 18           | 37           | 55           |  |  |  |
| 78 歳          | 17           | 34           | 51           |  |  |  |
| 79 歳          | 20           | 40           | 60           |  |  |  |
| 80 歳          | 18           | 22           | 40           |  |  |  |
| 81 歳          | 12           | 29           | 41           |  |  |  |
| 82 歳          | 15           | 31           | 46           |  |  |  |
| 83 歳          | 12           | 27           | 39           |  |  |  |
| 84 歳          | 17           | 25           | 42           |  |  |  |
| 85 歳          | 8            | 14           | 22           |  |  |  |
| 86 歳          | 12           | 16           | 28           |  |  |  |
| 87 歳          | 5            | 22           | 27           |  |  |  |
| 88 歳          | 11           | 13           | 24           |  |  |  |
| 89 歳          | 5            | 15           | 20           |  |  |  |
| 90 歳          | 3            | 12           | 15           |  |  |  |
| 91 歳          | 3            | 18           | 21           |  |  |  |
| 92 歳          | 0            | 16           | 16           |  |  |  |
| 93 歳          | 2            | 10           | 12           |  |  |  |
| 94 歳          | 1            | 6            | 7            |  |  |  |
| 95 歳          | 1            | 7            | 8            |  |  |  |
| 96 歳          | 1            | 9            | 10           |  |  |  |
| 97 歳          | 0            | 2            | 2            |  |  |  |
| 98 歳          | 0            | 4            | 4            |  |  |  |
| 99 歳          | 0            | 2            | 2            |  |  |  |
| 100 歳         | 0            | 0            | 0            |  |  |  |
| 101 歳         | 0            | 1            | 1            |  |  |  |
| <b>**合計**</b> | <b>3,314</b> | <b>3,673</b> | <b>6,987</b> |  |  |  |

# 校 区 別 年 齢 別 人 口 統 計 表

26 富士南小学校

平成24 . 3 . 末現在 51 ページ

| 年 齢  | 男  | 女  | 人 口 | 年 齢  | 男  | 女  | 人 口 |
|------|----|----|-----|------|----|----|-----|
| 0 歳  | 7  | 3  | 10  | 36 歳 | 7  | 3  | 10  |
| 1 歳  | 4  | 3  | 7   | 37 歳 | 7  | 10 | 17  |
| 2 歳  | 0  | 3  | 3   | 38 歳 | 4  | 7  | 11  |
| 3 歳  | 8  | 4  | 12  | 39 歳 | 6  | 3  | 9   |
| 4 歳  | 2  | 0  | 2   | 40 歳 | 4  | 8  | 12  |
| 5 歳  | 2  | 2  | 4   | 41 歳 | 7  | 4  | 11  |
| 6 歳  | 3  | 5  | 8   | 42 歳 | 6  | 8  | 14  |
| 7 歳  | 3  | 3  | 6   | 43 歳 | 6  | 4  | 10  |
| 8 歳  | 4  | 3  | 7   | 44 歳 | 3  | 8  | 11  |
| 9 歳  | 1  | 3  | 4   | 45 歳 | 5  | 11 | 16  |
| 10 歳 | 8  | 2  | 10  | 46 歳 | 7  | 5  | 12  |
| 11 歳 | 3  | 7  | 10  | 47 歳 | 7  | 9  | 16  |
| 12 歳 | 5  | 11 | 16  | 48 歳 | 4  | 9  | 13  |
| 13 歳 | 6  | 1  | 7   | 49 歳 | 7  | 10 | 17  |
| 14 歳 | 9  | 5  | 14  | 50 歳 | 10 | 12 | 22  |
| 15 歳 | 3  | 4  | 7   | 51 歳 | 6  | 8  | 14  |
| 16 歳 | 8  | 6  | 14  | 52 歳 | 13 | 2  | 15  |
| 17 歳 | 5  | 10 | 15  | 53 歳 | 11 | 14 | 25  |
| 18 歳 | 7  | 8  | 15  | 54 歳 | 14 | 6  | 20  |
| 19 歳 | 6  | 10 | 16  | 55 歳 | 7  | 10 | 17  |
| 20 歳 | 9  | 3  | 12  | 56 歳 | 7  | 11 | 18  |
| 21 歳 | 6  | 6  | 12  | 57 歳 | 14 | 14 | 28  |
| 22 歳 | 4  | 6  | 10  | 58 歳 | 10 | 13 | 23  |
| 23 歳 | 5  | 4  | 9   | 59 歳 | 16 | 18 | 34  |
| 24 歳 | 4  | 9  | 13  | 60 歳 | 12 | 14 | 26  |
| 25 歳 | 9  | 7  | 16  | 61 歳 | 22 | 8  | 30  |
| 26 歳 | 11 | 5  | 16  | 62 歳 | 16 | 18 | 34  |
| 27 歳 | 6  | 1  | 7   | 63 歳 | 16 | 13 | 29  |
| 28 歳 | 11 | 8  | 19  | 64 歳 | 21 | 10 | 31  |
| 29 歳 | 5  | 7  | 12  | 65 歳 | 11 | 14 | 25  |
| 30 歳 | 8  | 4  | 12  | 66 歳 | 5  | 7  | 12  |
| 31 歳 | 10 | 7  | 17  | 67 歳 | 8  | 5  | 13  |
| 32 歳 | 6  | 7  | 13  | 68 歳 | 10 | 14 | 24  |
| 33 歳 | 4  | 5  | 9   | 69 歳 | 7  | 6  | 13  |
| 34 歳 | 7  | 12 | 19  | 70 歳 | 8  | 14 | 22  |
| 35 歳 | 7  | 5  | 12  | 71 歳 | 7  | 10 | 17  |

# 校 区 別 年 齢 別 人 口 統 計 表

26 富士南小学校

平成24 . 3 . 末現在 52 ページ

| 年 齢   | 男  | 女  | 人 口 |
|-------|----|----|-----|
| 72 歳  | 7  | 12 | 19  |
| 73 歳  | 6  | 5  | 11  |
| 74 歳  | 9  | 9  | 18  |
| 75 歳  | 11 | 4  | 15  |
| 76 歳  | 5  | 9  | 14  |
| 77 歳  | 8  | 13 | 21  |
| 78 歳  | 2  | 10 | 12  |
| 79 歳  | 4  | 15 | 19  |
| 80 歳  | 5  | 10 | 15  |
| 81 歳  | 8  | 13 | 21  |
| 82 歳  | 7  | 8  | 15  |
| 83 歳  | 8  | 8  | 16  |
| 84 歳  | 5  | 4  | 9   |
| 85 歳  | 4  | 10 | 14  |
| 86 歳  | 3  | 10 | 13  |
| 87 歳  | 1  | 5  | 6   |
| 88 歳  | 2  | 4  | 6   |
| 89 歳  | 4  | 9  | 13  |
| 90 歳  | 0  | 1  | 1   |
| 91 歳  | 1  | 8  | 9   |
| 92 歳  | 0  | 3  | 3   |
| 93 歳  | 0  | 0  | 0   |
| 94 歳  | 1  | 3  | 4   |
| 95 歳  | 1  | 2  | 3   |
| 96 歳  | 0  | 3  | 3   |
| 97 歳  | 1  | 1  | 2   |
| 98 歳  | 0  | 2  | 2   |
| 99 歳  | 0  | 1  | 1   |
| 100 歳 | 0  | 1  | 1   |
| 101 歳 | 0  | 0  | 0   |
| 102 歳 | 0  | 0  | 0   |
| 103 歳 | 0  | 1  | 1   |
| 104 歳 | 0  | 0  | 0   |
| 105 歳 | 0  | 0  | 0   |
| 106 歳 | 0  | 1  | 1   |

| 年 齢    | 男   | 女   | 人 口   |
|--------|-----|-----|-------|
| **合計** | 640 | 714 | 1,354 |

# 校 区 別 年 齢 別 人 口 統 計 表

27 富士小学校

平成24 . 3 . 末現在 53 ページ

| 年 齢  | 男  | 女  | 人 口 | 年 齢  | 男  | 女  | 人 口 |
|------|----|----|-----|------|----|----|-----|
| 0 歳  | 5  | 3  | 8   | 36 歳 | 6  | 4  | 10  |
| 1 歳  | 4  | 2  | 6   | 37 歳 | 5  | 6  | 11  |
| 2 歳  | 6  | 7  | 13  | 38 歳 | 8  | 6  | 14  |
| 3 歳  | 4  | 4  | 8   | 39 歳 | 11 | 7  | 18  |
| 4 歳  | 4  | 11 | 15  | 40 歳 | 10 | 4  | 14  |
| 5 歳  | 6  | 7  | 13  | 41 歳 | 6  | 6  | 12  |
| 6 歳  | 8  | 6  | 14  | 42 歳 | 4  | 5  | 9   |
| 7 歳  | 3  | 2  | 5   | 43 歳 | 7  | 5  | 12  |
| 8 歳  | 6  | 7  | 13  | 44 歳 | 5  | 7  | 12  |
| 9 歳  | 4  | 11 | 15  | 45 歳 | 8  | 3  | 11  |
| 10 歳 | 3  | 4  | 7   | 46 歳 | 5  | 8  | 13  |
| 11 歳 | 8  | 7  | 15  | 47 歳 | 6  | 6  | 12  |
| 12 歳 | 4  | 5  | 9   | 48 歳 | 7  | 4  | 11  |
| 13 歳 | 5  | 7  | 12  | 49 歳 | 11 | 6  | 17  |
| 14 歳 | 7  | 3  | 10  | 50 歳 | 12 | 5  | 17  |
| 15 歳 | 9  | 7  | 16  | 51 歳 | 11 | 11 | 22  |
| 16 歳 | 8  | 8  | 16  | 52 歳 | 13 | 17 | 30  |
| 17 歳 | 5  | 4  | 9   | 53 歳 | 10 | 11 | 21  |
| 18 歳 | 5  | 8  | 13  | 54 歳 | 8  | 11 | 19  |
| 19 歳 | 8  | 3  | 11  | 55 歳 | 10 | 10 | 20  |
| 20 歳 | 3  | 6  | 9   | 56 歳 | 11 | 9  | 20  |
| 21 歳 | 4  | 10 | 14  | 57 歳 | 11 | 12 | 23  |
| 22 歳 | 6  | 4  | 10  | 58 歳 | 10 | 9  | 19  |
| 23 歳 | 4  | 5  | 9   | 59 歳 | 14 | 14 | 28  |
| 24 歳 | 4  | 11 | 15  | 60 歳 | 12 | 16 | 28  |
| 25 歳 | 8  | 4  | 12  | 61 歳 | 16 | 7  | 23  |
| 26 歳 | 6  | 8  | 14  | 62 歳 | 17 | 12 | 29  |
| 27 歳 | 7  | 5  | 12  | 63 歳 | 12 | 13 | 25  |
| 28 歳 | 4  | 5  | 9   | 64 歳 | 18 | 8  | 26  |
| 29 歳 | 11 | 11 | 22  | 65 歳 | 9  | 11 | 20  |
| 30 歳 | 5  | 6  | 11  | 66 歳 | 5  | 3  | 8   |
| 31 歳 | 5  | 8  | 13  | 67 歳 | 7  | 12 | 19  |
| 32 歳 | 10 | 11 | 21  | 68 歳 | 7  | 6  | 13  |
| 33 歳 | 5  | 3  | 8   | 69 歳 | 7  | 2  | 9   |
| 34 歳 | 6  | 4  | 10  | 70 歳 | 8  | 10 | 18  |
| 35 歳 | 5  | 9  | 14  | 71 歳 | 6  | 17 | 23  |

# 校 区 別 年 齢 別 人 口 統 計 表

27 富士小学校

平成24. 3. 末現在 54 ページ

| 年 齢    | 男   | 女   | 人 口   |  |  |  |
|--------|-----|-----|-------|--|--|--|
| 72 歳   | 7   | 14  | 21    |  |  |  |
| 73 歳   | 6   | 11  | 17    |  |  |  |
| 74 歳   | 10  | 18  | 28    |  |  |  |
| 75 歳   | 12  | 8   | 20    |  |  |  |
| 76 歳   | 12  | 14  | 26    |  |  |  |
| 77 歳   | 10  | 12  | 22    |  |  |  |
| 78 歳   | 14  | 16  | 30    |  |  |  |
| 79 歳   | 4   | 23  | 27    |  |  |  |
| 80 歳   | 10  | 7   | 17    |  |  |  |
| 81 歳   | 7   | 12  | 19    |  |  |  |
| 82 歳   | 6   | 18  | 24    |  |  |  |
| 83 歳   | 10  | 15  | 25    |  |  |  |
| 84 歳   | 9   | 9   | 18    |  |  |  |
| 85 歳   | 8   | 13  | 21    |  |  |  |
| 86 歳   | 9   | 15  | 24    |  |  |  |
| 87 歳   | 3   | 9   | 12    |  |  |  |
| 88 歳   | 1   | 10  | 11    |  |  |  |
| 89 歳   | 2   | 10  | 12    |  |  |  |
| 90 歳   | 3   | 7   | 10    |  |  |  |
| 91 歳   | 2   | 3   | 5     |  |  |  |
| 92 歳   | 3   | 4   | 7     |  |  |  |
| 93 歳   | 1   | 5   | 6     |  |  |  |
| 94 歳   | 0   | 2   | 2     |  |  |  |
| 95 歳   | 0   | 4   | 4     |  |  |  |
| 96 歳   | 1   | 1   | 2     |  |  |  |
| 97 歳   | 0   | 2   | 2     |  |  |  |
| 98 歳   | 1   | 2   | 3     |  |  |  |
| 99 歳   | 1   | 1   | 2     |  |  |  |
| 100 歳  | 0   | 0   | 0     |  |  |  |
| 101 歳  | 0   | 0   | 0     |  |  |  |
| 102 歳  | 0   | 1   | 1     |  |  |  |
| **合計** | 690 | 795 | 1,485 |  |  |  |

# 校 区 別 年 齢 別 人 口 統 計 表

28 | 北山小学校

平成24 . 3 . 末現在 55 ページ

| 年 齢  | 男  | 女 | 人 口 | 年 齢  | 男  | 女  | 人 口 |
|------|----|---|-----|------|----|----|-----|
| 0 歳  | 6  | 3 | 9   | 36 歳 | 3  | 3  | 6   |
| 1 歳  | 4  | 0 | 4   | 37 歳 | 3  | 4  | 7   |
| 2 歳  | 3  | 2 | 5   | 38 歳 | 4  | 0  | 4   |
| 3 歳  | 3  | 2 | 5   | 39 歳 | 4  | 3  | 7   |
| 4 歳  | 1  | 3 | 4   | 40 歳 | 2  | 7  | 9   |
| 5 歳  | 7  | 3 | 10  | 41 歳 | 3  | 3  | 6   |
| 6 歳  | 2  | 4 | 6   | 42 歳 | 4  | 5  | 9   |
| 7 歳  | 3  | 4 | 7   | 43 歳 | 1  | 3  | 4   |
| 8 歳  | 3  | 3 | 6   | 44 歳 | 6  | 2  | 8   |
| 9 歳  | 5  | 1 | 6   | 45 歳 | 3  | 2  | 5   |
| 10 歳 | 4  | 3 | 7   | 46 歳 | 5  | 5  | 10  |
| 11 歳 | 5  | 1 | 6   | 47 歳 | 1  | 3  | 4   |
| 12 歳 | 4  | 2 | 6   | 48 歳 | 7  | 5  | 12  |
| 13 歳 | 1  | 2 | 3   | 49 歳 | 5  | 4  | 9   |
| 14 歳 | 6  | 2 | 8   | 50 歳 | 3  | 3  | 6   |
| 15 歳 | 4  | 4 | 8   | 51 歳 | 8  | 8  | 16  |
| 16 歳 | 4  | 5 | 9   | 52 歳 | 8  | 11 | 19  |
| 17 歳 | 6  | 2 | 8   | 53 歳 | 5  | 4  | 9   |
| 18 歳 | 10 | 1 | 11  | 54 歳 | 12 | 12 | 24  |
| 19 歳 | 3  | 4 | 7   | 55 歳 | 8  | 10 | 18  |
| 20 歳 | 3  | 5 | 8   | 56 歳 | 11 | 6  | 17  |
| 21 歳 | 6  | 9 | 15  | 57 歳 | 9  | 10 | 19  |
| 22 歳 | 5  | 4 | 9   | 58 歳 | 10 | 5  | 15  |
| 23 歳 | 4  | 4 | 8   | 59 歳 | 12 | 9  | 21  |
| 24 歳 | 3  | 4 | 7   | 60 歳 | 4  | 10 | 14  |
| 25 歳 | 5  | 5 | 10  | 61 歳 | 10 | 10 | 20  |
| 26 歳 | 6  | 3 | 9   | 62 歳 | 9  | 11 | 20  |
| 27 歳 | 6  | 3 | 9   | 63 歳 | 7  | 7  | 14  |
| 28 歳 | 1  | 6 | 7   | 64 歳 | 15 | 7  | 22  |
| 29 歳 | 10 | 4 | 14  | 65 歳 | 5  | 4  | 9   |
| 30 歳 | 3  | 4 | 7   | 66 歳 | 6  | 4  | 10  |
| 31 歳 | 11 | 2 | 13  | 67 歳 | 5  | 8  | 13  |
| 32 歳 | 10 | 4 | 14  | 68 歳 | 6  | 6  | 12  |
| 33 歳 | 4  | 2 | 6   | 69 歳 | 4  | 7  | 11  |
| 34 歳 | 4  | 5 | 9   | 70 歳 | 6  | 7  | 13  |
| 35 歳 | 5  | 0 | 5   | 71 歳 | 6  | 7  | 13  |

# 校 区 別 年 齢 別 人 口 統 計 表

28 | 北山小学校

平成24 . 3 . 末現在 56 ページ

| 年 齢      | 男   | 女   | 人 口   |  |  |  |
|----------|-----|-----|-------|--|--|--|
| 72 歳     | 5   | 3   | 8     |  |  |  |
| 73 歳     | 6   | 11  | 17    |  |  |  |
| 74 歳     | 10  | 7   | 17    |  |  |  |
| 75 歳     | 8   | 14  | 22    |  |  |  |
| 76 歳     | 3   | 10  | 13    |  |  |  |
| 77 歳     | 12  | 9   | 21    |  |  |  |
| 78 歳     | 10  | 13  | 23    |  |  |  |
| 79 歳     | 8   | 11  | 19    |  |  |  |
| 80 歳     | 11  | 8   | 19    |  |  |  |
| 81 歳     | 6   | 10  | 16    |  |  |  |
| 82 歳     | 7   | 5   | 12    |  |  |  |
| 83 歳     | 4   | 12  | 16    |  |  |  |
| 84 歳     | 5   | 12  | 17    |  |  |  |
| 85 歳     | 4   | 8   | 12    |  |  |  |
| 86 歳     | 3   | 10  | 13    |  |  |  |
| 87 歳     | 2   | 7   | 9     |  |  |  |
| 88 歳     | 4   | 10  | 14    |  |  |  |
| 89 歳     | 0   | 0   | 0     |  |  |  |
| 90 歳     | 2   | 1   | 3     |  |  |  |
| 91 歳     | 1   | 1   | 2     |  |  |  |
| 92 歳     | 0   | 2   | 2     |  |  |  |
| 93 歳     | 1   | 2   | 3     |  |  |  |
| 94 歳     | 1   | 4   | 5     |  |  |  |
| 95 歳     | 0   | 2   | 2     |  |  |  |
| 96 歳     | 0   | 0   | 0     |  |  |  |
| 97 歳     | 0   | 1   | 1     |  |  |  |
| 98 歳     | 0   | 0   | 0     |  |  |  |
| 99 歳     | 0   | 3   | 3     |  |  |  |
| 100 歳    | 0   | 1   | 1     |  |  |  |
| 101 歳    | 0   | 0   | 0     |  |  |  |
| 102 歳    | 0   | 1   | 1     |  |  |  |
| ***合計*** | 503 | 508 | 1,011 |  |  |  |

校 区 別 年 齢 別 人 口 統 計 表

29 北山東部小学校

平成24 . 3 . 末現在 57 ページ

| 年 齢  | 男 | 女 | 人 口 | 年 齢  | 男 | 女 | 人 口 |
|------|---|---|-----|------|---|---|-----|
| 0 歳  | 0 | 0 | 0   | 36 歳 | 0 | 2 | 2   |
| 1 歳  | 2 | 0 | 2   | 37 歳 | 2 | 1 | 3   |
| 2 歳  | 3 | 1 | 4   | 38 歳 | 1 | 2 | 3   |
| 3 歳  | 1 | 1 | 2   | 39 歳 | 1 | 3 | 4   |
| 4 歳  | 1 | 0 | 1   | 40 歳 | 3 | 3 | 6   |
| 5 歳  | 0 | 1 | 1   | 41 歳 | 4 | 1 | 5   |
| 6 歳  | 1 | 2 | 3   | 42 歳 | 0 | 2 | 2   |
| 7 歳  | 2 | 3 | 5   | 43 歳 | 3 | 3 | 6   |
| 8 歳  | 2 | 3 | 5   | 44 歳 | 2 | 2 | 4   |
| 9 歳  | 1 | 2 | 3   | 45 歳 | 1 | 1 | 2   |
| 10 歳 | 2 | 1 | 3   | 46 歳 | 2 | 0 | 2   |
| 11 歳 | 1 | 1 | 2   | 47 歳 | 2 | 3 | 5   |
| 12 歳 | 0 | 1 | 1   | 48 歳 | 1 | 2 | 3   |
| 13 歳 | 1 | 2 | 3   | 49 歳 | 1 | 5 | 6   |
| 14 歳 | 0 | 2 | 2   | 50 歳 | 3 | 1 | 4   |
| 15 歳 | 1 | 1 | 2   | 51 歳 | 3 | 1 | 4   |
| 16 歳 | 0 | 1 | 1   | 52 歳 | 5 | 1 | 6   |
| 17 歳 | 2 | 3 | 5   | 53 歳 | 3 | 2 | 5   |
| 18 歳 | 2 | 3 | 5   | 54 歳 | 3 | 3 | 6   |
| 19 歳 | 0 | 3 | 3   | 55 歳 | 4 | 2 | 6   |
| 20 歳 | 3 | 2 | 5   | 56 歳 | 3 | 3 | 6   |
| 21 歳 | 3 | 1 | 4   | 57 歳 | 6 | 4 | 10  |
| 22 歳 | 1 | 0 | 1   | 58 歳 | 2 | 2 | 4   |
| 23 歳 | 3 | 1 | 4   | 59 歳 | 5 | 2 | 7   |
| 24 歳 | 2 | 0 | 2   | 60 歳 | 5 | 3 | 8   |
| 25 歳 | 1 | 1 | 2   | 61 歳 | 5 | 3 | 8   |
| 26 歳 | 4 | 1 | 5   | 62 歳 | 4 | 4 | 8   |
| 27 歳 | 2 | 1 | 3   | 63 歳 | 2 | 3 | 5   |
| 28 歳 | 1 | 3 | 4   | 64 歳 | 6 | 2 | 8   |
| 29 歳 | 3 | 1 | 4   | 65 歳 | 3 | 6 | 9   |
| 30 歳 | 1 | 2 | 3   | 66 歳 | 2 | 1 | 3   |
| 31 歳 | 2 | 1 | 3   | 67 歳 | 3 | 3 | 6   |
| 32 歳 | 1 | 0 | 1   | 68 歳 | 3 | 3 | 6   |
| 33 歳 | 3 | 0 | 3   | 69 歳 | 0 | 3 | 3   |
| 34 歳 | 2 | 1 | 3   | 70 歳 | 2 | 2 | 4   |
| 35 歳 | 1 | 1 | 2   | 71 歳 | 2 | 3 | 5   |

# 校 区 別 年 齢 別 人 口 統 計 表

29 | 北山東部小学校

平成24 . 3 . 末現在 58 ページ

| 年 齢    | 男   | 女   | 人 口 |  |  |  |
|--------|-----|-----|-----|--|--|--|
| 72 歳   | 2   | 2   | 4   |  |  |  |
| 73 歳   | 1   | 9   | 10  |  |  |  |
| 74 歳   | 3   | 3   | 6   |  |  |  |
| 75 歳   | 5   | 1   | 6   |  |  |  |
| 76 歳   | 2   | 4   | 6   |  |  |  |
| 77 歳   | 2   | 4   | 6   |  |  |  |
| 78 歳   | 3   | 4   | 7   |  |  |  |
| 79 歳   | 3   | 5   | 8   |  |  |  |
| 80 歳   | 3   | 6   | 9   |  |  |  |
| 81 歳   | 3   | 3   | 6   |  |  |  |
| 82 歳   | 2   | 4   | 6   |  |  |  |
| 83 歳   | 1   | 4   | 5   |  |  |  |
| 84 歳   | 3   | 3   | 6   |  |  |  |
| 85 歳   | 2   | 5   | 7   |  |  |  |
| 86 歳   | 5   | 4   | 9   |  |  |  |
| 87 歳   | 4   | 3   | 7   |  |  |  |
| 88 歳   | 1   | 4   | 5   |  |  |  |
| 89 歳   | 0   | 2   | 2   |  |  |  |
| 90 歳   | 0   | 3   | 3   |  |  |  |
| 91 歳   | 0   | 4   | 4   |  |  |  |
| 92 歳   | 1   | 1   | 2   |  |  |  |
| 93 歳   | 0   | 0   | 0   |  |  |  |
| 94 歳   | 0   | 1   | 1   |  |  |  |
| 95 歳   | 0   | 0   | 0   |  |  |  |
| 96 歳   | 0   | 2   | 2   |  |  |  |
| **合計** | 198 | 215 | 413 |  |  |  |

# 校 区 別 年 齢 別 人 口 統 計 表

30 | 三瀬小学校

平成24 . 3 . 末現在 59 ページ

| 年 齢  | 男  | 女  | 人 口 | 年 齢  | 男  | 女  | 人 口 |
|------|----|----|-----|------|----|----|-----|
| 0 歳  | 5  | 7  | 12  | 36 歳 | 3  | 3  | 6   |
| 1 歳  | 5  | 5  | 10  | 37 歳 | 9  | 3  | 12  |
| 2 歳  | 3  | 7  | 10  | 38 歳 | 8  | 10 | 18  |
| 3 歳  | 8  | 5  | 13  | 39 歳 | 5  | 10 | 15  |
| 4 歳  | 4  | 5  | 9   | 40 歳 | 6  | 12 | 18  |
| 5 歳  | 3  | 6  | 9   | 41 歳 | 14 | 7  | 21  |
| 6 歳  | 6  | 5  | 11  | 42 歳 | 10 | 6  | 16  |
| 7 歳  | 5  | 5  | 10  | 43 歳 | 2  | 6  | 8   |
| 8 歳  | 11 | 4  | 15  | 44 歳 | 9  | 6  | 15  |
| 9 歳  | 6  | 9  | 15  | 45 歳 | 4  | 5  | 9   |
| 10 歳 | 6  | 6  | 12  | 46 歳 | 6  | 6  | 12  |
| 11 歳 | 8  | 9  | 17  | 47 歳 | 9  | 7  | 16  |
| 12 歳 | 4  | 4  | 8   | 48 歳 | 10 | 4  | 14  |
| 13 歳 | 9  | 7  | 16  | 49 歳 | 9  | 7  | 16  |
| 14 歳 | 8  | 2  | 10  | 50 歳 | 15 | 14 | 29  |
| 15 歳 | 11 | 7  | 18  | 51 歳 | 6  | 9  | 15  |
| 16 歳 | 8  | 5  | 13  | 52 歳 | 10 | 2  | 12  |
| 17 歳 | 8  | 4  | 12  | 53 歳 | 12 | 2  | 14  |
| 18 歳 | 4  | 9  | 13  | 54 歳 | 7  | 7  | 14  |
| 19 歳 | 5  | 5  | 10  | 55 歳 | 9  | 10 | 19  |
| 20 歳 | 8  | 2  | 10  | 56 歳 | 13 | 14 | 27  |
| 21 歳 | 6  | 5  | 11  | 57 歳 | 7  | 11 | 18  |
| 22 歳 | 4  | 4  | 8   | 58 歳 | 14 | 12 | 26  |
| 23 歳 | 5  | 8  | 13  | 59 歳 | 8  | 12 | 20  |
| 24 歳 | 5  | 10 | 15  | 60 歳 | 16 | 8  | 24  |
| 25 歳 | 4  | 9  | 13  | 61 歳 | 7  | 19 | 26  |
| 26 歳 | 4  | 7  | 11  | 62 歳 | 16 | 14 | 30  |
| 27 歳 | 4  | 9  | 13  | 63 歳 | 21 | 15 | 36  |
| 28 歳 | 6  | 7  | 13  | 64 歳 | 17 | 10 | 27  |
| 29 歳 | 10 | 8  | 18  | 65 歳 | 11 | 7  | 18  |
| 30 歳 | 7  | 6  | 13  | 66 歳 | 2  | 10 | 12  |
| 31 歳 | 7  | 4  | 11  | 67 歳 | 3  | 8  | 11  |
| 32 歳 | 9  | 8  | 17  | 68 歳 | 10 | 5  | 15  |
| 33 歳 | 7  | 8  | 15  | 69 歳 | 6  | 6  | 12  |
| 34 歳 | 10 | 5  | 15  | 70 歳 | 11 | 10 | 21  |
| 35 歳 | 3  | 6  | 9   | 71 歳 | 2  | 15 | 17  |

# 校 区 別 年 齢 別 人 口 統 計 表

30 | 三瀬小学校

平成24 . 3 . 末現在 60 ページ

| 年 齢    | 男   | 女   | 人 口   |  |  |  |
|--------|-----|-----|-------|--|--|--|
| 72 歳   | 8   | 9   | 17    |  |  |  |
| 73 歳   | 7   | 8   | 15    |  |  |  |
| 74 歳   | 10  | 15  | 25    |  |  |  |
| 75 歳   | 6   | 11  | 17    |  |  |  |
| 76 歳   | 10  | 4   | 14    |  |  |  |
| 77 歳   | 13  | 19  | 32    |  |  |  |
| 78 歳   | 13  | 10  | 23    |  |  |  |
| 79 歳   | 8   | 11  | 19    |  |  |  |
| 80 歳   | 9   | 13  | 22    |  |  |  |
| 81 歳   | 9   | 10  | 19    |  |  |  |
| 82 歳   | 5   | 5   | 10    |  |  |  |
| 83 歳   | 3   | 8   | 11    |  |  |  |
| 84 歳   | 6   | 10  | 16    |  |  |  |
| 85 歳   | 6   | 17  | 23    |  |  |  |
| 86 歳   | 4   | 12  | 16    |  |  |  |
| 87 歳   | 3   | 11  | 14    |  |  |  |
| 88 歳   | 5   | 4   | 9     |  |  |  |
| 89 歳   | 2   | 6   | 8     |  |  |  |
| 90 歳   | 1   | 6   | 7     |  |  |  |
| 91 歳   | 1   | 4   | 5     |  |  |  |
| 92 歳   | 1   | 2   | 3     |  |  |  |
| 93 歳   | 1   | 4   | 5     |  |  |  |
| 94 歳   | 0   | 3   | 3     |  |  |  |
| 95 歳   | 0   | 3   | 3     |  |  |  |
| 96 歳   | 1   | 2   | 3     |  |  |  |
| 97 歳   | 1   | 1   | 2     |  |  |  |
| 98 歳   | 1   | 1   | 2     |  |  |  |
| 99 歳   | 0   | 2   | 2     |  |  |  |
| 100 歳  | 0   | 1   | 1     |  |  |  |
| 101 歳  | 0   | 0   | 0     |  |  |  |
| 102 歳  | 0   | 2   | 2     |  |  |  |
| **合計** | 687 | 748 | 1,435 |  |  |  |

校 区 別 年 齢 別 人 口 統 計 表

31 中川副小学校

平成24. 3. 末現在 61 ページ

| 年 齢  | 男  | 女  | 人 口 | 年 齢  | 男  | 女  | 人 口 |
|------|----|----|-----|------|----|----|-----|
| 0 歳  | 19 | 9  | 28  | 36 歳 | 14 | 15 | 29  |
| 1 歳  | 12 | 17 | 29  | 37 歳 | 22 | 12 | 34  |
| 2 歳  | 4  | 14 | 18  | 38 歳 | 23 | 17 | 40  |
| 3 歳  | 14 | 8  | 22  | 39 歳 | 18 | 15 | 33  |
| 4 歳  | 10 | 15 | 25  | 40 歳 | 17 | 25 | 42  |
| 5 歳  | 10 | 7  | 17  | 41 歳 | 19 | 15 | 34  |
| 6 歳  | 13 | 6  | 19  | 42 歳 | 14 | 18 | 32  |
| 7 歳  | 14 | 12 | 26  | 43 歳 | 16 | 20 | 36  |
| 8 歳  | 10 | 12 | 22  | 44 歳 | 16 | 27 | 43  |
| 9 歳  | 7  | 13 | 20  | 45 歳 | 19 | 20 | 39  |
| 10 歳 | 13 | 11 | 24  | 46 歳 | 26 | 25 | 51  |
| 11 歳 | 11 | 16 | 27  | 47 歳 | 25 | 28 | 53  |
| 12 歳 | 13 | 6  | 19  | 48 歳 | 23 | 20 | 43  |
| 13 歳 | 18 | 19 | 37  | 49 歳 | 18 | 11 | 29  |
| 14 歳 | 21 | 13 | 34  | 50 歳 | 18 | 17 | 35  |
| 15 歳 | 14 | 22 | 36  | 51 歳 | 18 | 16 | 34  |
| 16 歳 | 20 | 11 | 31  | 52 歳 | 24 | 20 | 44  |
| 17 歳 | 21 | 23 | 44  | 53 歳 | 32 | 17 | 49  |
| 18 歳 | 11 | 16 | 27  | 54 歳 | 23 | 15 | 38  |
| 19 歳 | 21 | 13 | 34  | 55 歳 | 21 | 15 | 36  |
| 20 歳 | 20 | 13 | 33  | 56 歳 | 20 | 21 | 41  |
| 21 歳 | 8  | 16 | 24  | 57 歳 | 20 | 23 | 43  |
| 22 歳 | 12 | 10 | 22  | 58 歳 | 31 | 27 | 58  |
| 23 歳 | 13 | 22 | 35  | 59 歳 | 20 | 29 | 49  |
| 24 歳 | 13 | 15 | 28  | 60 歳 | 24 | 25 | 49  |
| 25 歳 | 15 | 24 | 39  | 61 歳 | 32 | 25 | 57  |
| 26 歳 | 23 | 20 | 43  | 62 歳 | 31 | 27 | 58  |
| 27 歳 | 16 | 22 | 38  | 63 歳 | 36 | 35 | 71  |
| 28 歳 | 23 | 17 | 40  | 64 歳 | 35 | 27 | 62  |
| 29 歳 | 16 | 15 | 31  | 65 歳 | 20 | 18 | 38  |
| 30 歳 | 18 | 14 | 32  | 66 歳 | 17 | 14 | 31  |
| 31 歳 | 22 | 13 | 35  | 67 歳 | 17 | 31 | 48  |
| 32 歳 | 15 | 19 | 34  | 68 歳 | 21 | 20 | 41  |
| 33 歳 | 25 | 13 | 38  | 69 歳 | 28 | 18 | 46  |
| 34 歳 | 20 | 16 | 36  | 70 歳 | 29 | 35 | 64  |
| 35 歳 | 20 | 20 | 40  | 71 歳 | 24 | 28 | 52  |

校 区 別 年 齢 別 人 口 統 計 表

31 中川副小学校

平成24 . 3 . 末現在 62 ページ

| 年 齢    | 男     | 女     | 人 口   |  |  |  |
|--------|-------|-------|-------|--|--|--|
| 72 歳   | 18    | 29    | 47    |  |  |  |
| 73 歳   | 13    | 20    | 33    |  |  |  |
| 74 歳   | 18    | 33    | 51    |  |  |  |
| 75 歳   | 19    | 21    | 40    |  |  |  |
| 76 歳   | 24    | 27    | 51    |  |  |  |
| 77 歳   | 16    | 39    | 55    |  |  |  |
| 78 歳   | 25    | 19    | 44    |  |  |  |
| 79 歳   | 21    | 24    | 45    |  |  |  |
| 80 歳   | 16    | 27    | 43    |  |  |  |
| 81 歳   | 11    | 26    | 37    |  |  |  |
| 82 歳   | 10    | 15    | 25    |  |  |  |
| 83 歳   | 9     | 24    | 33    |  |  |  |
| 84 歳   | 13    | 16    | 29    |  |  |  |
| 85 歳   | 11    | 23    | 34    |  |  |  |
| 86 歳   | 6     | 16    | 22    |  |  |  |
| 87 歳   | 11    | 12    | 23    |  |  |  |
| 88 歳   | 5     | 10    | 15    |  |  |  |
| 89 歳   | 5     | 9     | 14    |  |  |  |
| 90 歳   | 2     | 14    | 16    |  |  |  |
| 91 歳   | 3     | 9     | 12    |  |  |  |
| 92 歳   | 3     | 6     | 9     |  |  |  |
| 93 歳   | 1     | 5     | 6     |  |  |  |
| 94 歳   | 2     | 9     | 11    |  |  |  |
| 95 歳   | 1     | 6     | 7     |  |  |  |
| 96 歳   | 0     | 5     | 5     |  |  |  |
| 97 歳   | 2     | 3     | 5     |  |  |  |
| 98 歳   | 1     | 2     | 3     |  |  |  |
| 99 歳   | 0     | 0     | 0     |  |  |  |
| 100 歳  | 0     | 2     | 2     |  |  |  |
| 101 歳  | 0     | 0     | 0     |  |  |  |
| 102 歳  | 0     | 0     | 0     |  |  |  |
| 103 歳  | 0     | 0     | 0     |  |  |  |
| 104 歳  | 0     | 1     | 1     |  |  |  |
| 105 歳  | 0     | 1     | 1     |  |  |  |
| **合計** | 1,632 | 1,756 | 3,388 |  |  |  |

# 校 区 別 年 齢 別 人 口 統 計 表

32 大詫間小学校

平成24 . 3 . 末現在 63 ページ

| 年 齢  | 男  | 女  | 人 口 | 年 齢  | 男  | 女  | 人 口 |
|------|----|----|-----|------|----|----|-----|
| 0 歳  | 3  | 4  | 7   | 36 歳 | 9  | 6  | 15  |
| 1 歳  | 8  | 5  | 13  | 37 歳 | 6  | 11 | 17  |
| 2 歳  | 5  | 3  | 8   | 38 歳 | 9  | 9  | 18  |
| 3 歳  | 6  | 3  | 9   | 39 歳 | 9  | 3  | 12  |
| 4 歳  | 1  | 5  | 6   | 40 歳 | 8  | 13 | 21  |
| 5 歳  | 6  | 5  | 11  | 41 歳 | 9  | 7  | 16  |
| 6 歳  | 5  | 3  | 8   | 42 歳 | 11 | 9  | 20  |
| 7 歳  | 4  | 4  | 8   | 43 歳 | 19 | 10 | 29  |
| 8 歳  | 4  | 5  | 9   | 44 歳 | 17 | 11 | 28  |
| 9 歳  | 6  | 8  | 14  | 45 歳 | 12 | 11 | 23  |
| 10 歳 | 5  | 5  | 10  | 46 歳 | 11 | 11 | 22  |
| 11 歳 | 5  | 7  | 12  | 47 歳 | 11 | 11 | 22  |
| 12 歳 | 7  | 6  | 13  | 48 歳 | 11 | 13 | 24  |
| 13 歳 | 13 | 12 | 25  | 49 歳 | 11 | 8  | 19  |
| 14 歳 | 9  | 9  | 18  | 50 歳 | 11 | 16 | 27  |
| 15 歳 | 9  | 7  | 16  | 51 歳 | 15 | 8  | 23  |
| 16 歳 | 13 | 7  | 20  | 52 歳 | 12 | 12 | 24  |
| 17 歳 | 10 | 8  | 18  | 53 歳 | 14 | 15 | 29  |
| 18 歳 | 10 | 6  | 16  | 54 歳 | 18 | 13 | 31  |
| 19 歳 | 13 | 9  | 22  | 55 歳 | 15 | 10 | 25  |
| 20 歳 | 3  | 7  | 10  | 56 歳 | 13 | 12 | 25  |
| 21 歳 | 9  | 9  | 18  | 57 歳 | 11 | 10 | 21  |
| 22 歳 | 8  | 12 | 20  | 58 歳 | 18 | 19 | 37  |
| 23 歳 | 8  | 6  | 14  | 59 歳 | 19 | 11 | 30  |
| 24 歳 | 10 | 5  | 15  | 60 歳 | 7  | 14 | 21  |
| 25 歳 | 12 | 7  | 19  | 61 歳 | 19 | 8  | 27  |
| 26 歳 | 13 | 17 | 30  | 62 歳 | 16 | 13 | 29  |
| 27 歳 | 14 | 4  | 18  | 63 歳 | 28 | 14 | 42  |
| 28 歳 | 14 | 5  | 19  | 64 歳 | 13 | 13 | 26  |
| 29 歳 | 12 | 5  | 17  | 65 歳 | 15 | 14 | 29  |
| 30 歳 | 5  | 4  | 9   | 66 歳 | 3  | 12 | 15  |
| 31 歳 | 6  | 5  | 11  | 67 歳 | 4  | 11 | 15  |
| 32 歳 | 8  | 6  | 14  | 68 歳 | 10 | 11 | 21  |
| 33 歳 | 10 | 6  | 16  | 69 歳 | 9  | 14 | 23  |
| 34 歳 | 4  | 6  | 10  | 70 歳 | 11 | 11 | 22  |
| 35 歳 | 11 | 10 | 21  | 71 歳 | 9  | 21 | 30  |

校 区 別 年 齢 別 人 口 統 計 表

32 大詫間小学校

平成24 . 3 . 末現在 64 ページ

| 年 齢    | 男   | 女   | 人 口   |  |  |  |
|--------|-----|-----|-------|--|--|--|
| 72 歳   | 7   | 13  | 20    |  |  |  |
| 73 歳   | 15  | 13  | 28    |  |  |  |
| 74 歳   | 13  | 16  | 29    |  |  |  |
| 75 歳   | 6   | 15  | 21    |  |  |  |
| 76 歳   | 10  | 13  | 23    |  |  |  |
| 77 歳   | 10  | 19  | 29    |  |  |  |
| 78 歳   | 13  | 11  | 24    |  |  |  |
| 79 歳   | 16  | 7   | 23    |  |  |  |
| 80 歳   | 7   | 15  | 22    |  |  |  |
| 81 歳   | 11  | 11  | 22    |  |  |  |
| 82 歳   | 11  | 8   | 19    |  |  |  |
| 83 歳   | 5   | 16  | 21    |  |  |  |
| 84 歳   | 7   | 12  | 19    |  |  |  |
| 85 歳   | 3   | 14  | 17    |  |  |  |
| 86 歳   | 4   | 17  | 21    |  |  |  |
| 87 歳   | 3   | 9   | 12    |  |  |  |
| 88 歳   | 6   | 2   | 8     |  |  |  |
| 89 歳   | 2   | 4   | 6     |  |  |  |
| 90 歳   | 1   | 2   | 3     |  |  |  |
| 91 歳   | 1   | 5   | 6     |  |  |  |
| 92 歳   | 1   | 3   | 4     |  |  |  |
| 93 歳   | 1   | 2   | 3     |  |  |  |
| 94 歳   | 1   | 3   | 4     |  |  |  |
| 95 歳   | 0   | 1   | 1     |  |  |  |
| 96 歳   | 0   | 3   | 3     |  |  |  |
| 97 歳   | 0   | 2   | 2     |  |  |  |
| 98 歳   | 1   | 4   | 5     |  |  |  |
| 99 歳   | 0   | 0   | 0     |  |  |  |
| 100 歳  | 0   | 1   | 1     |  |  |  |
| **合計** | 887 | 891 | 1,778 |  |  |  |

# 校 区 別 年 齢 別 人 口 統 計 表

33 | 南川副小学校

平成24 . 3 . 末現在 65 ページ

| 年 齢  | 男  | 女  | 人 口 | 年 齢  | 男  | 女  | 人 口 |
|------|----|----|-----|------|----|----|-----|
| 0 歳  | 19 | 15 | 34  | 36 歳 | 32 | 34 | 66  |
| 1 歳  | 22 | 21 | 43  | 37 歳 | 38 | 38 | 76  |
| 2 歳  | 28 | 21 | 49  | 38 歳 | 33 | 27 | 60  |
| 3 歳  | 21 | 24 | 45  | 39 歳 | 34 | 43 | 77  |
| 4 歳  | 15 | 24 | 39  | 40 歳 | 40 | 35 | 75  |
| 5 歳  | 29 | 16 | 45  | 41 歳 | 40 | 36 | 76  |
| 6 歳  | 15 | 25 | 40  | 42 歳 | 32 | 46 | 78  |
| 7 歳  | 20 | 28 | 48  | 43 歳 | 28 | 43 | 71  |
| 8 歳  | 20 | 31 | 51  | 44 歳 | 52 | 45 | 97  |
| 9 歳  | 17 | 32 | 49  | 45 歳 | 44 | 43 | 87  |
| 10 歳 | 38 | 29 | 67  | 46 歳 | 47 | 35 | 82  |
| 11 歳 | 26 | 31 | 57  | 47 歳 | 42 | 34 | 76  |
| 12 歳 | 41 | 24 | 65  | 48 歳 | 32 | 40 | 72  |
| 13 歳 | 35 | 41 | 76  | 49 歳 | 29 | 44 | 73  |
| 14 歳 | 32 | 33 | 65  | 50 歳 | 42 | 48 | 90  |
| 15 歳 | 39 | 26 | 65  | 51 歳 | 27 | 28 | 55  |
| 16 歳 | 44 | 34 | 78  | 52 歳 | 43 | 42 | 85  |
| 17 歳 | 39 | 36 | 75  | 53 歳 | 42 | 49 | 91  |
| 18 歳 | 21 | 32 | 53  | 54 歳 | 53 | 44 | 97  |
| 19 歳 | 43 | 26 | 69  | 55 歳 | 38 | 57 | 95  |
| 20 歳 | 38 | 42 | 80  | 56 歳 | 55 | 40 | 95  |
| 21 歳 | 30 | 26 | 56  | 57 歳 | 53 | 43 | 96  |
| 22 歳 | 32 | 24 | 56  | 58 歳 | 56 | 49 | 105 |
| 23 歳 | 25 | 36 | 61  | 59 歳 | 39 | 54 | 93  |
| 24 歳 | 28 | 26 | 54  | 60 歳 | 54 | 50 | 104 |
| 25 歳 | 34 | 32 | 66  | 61 歳 | 44 | 53 | 97  |
| 26 歳 | 35 | 38 | 73  | 62 歳 | 69 | 54 | 123 |
| 27 歳 | 24 | 33 | 57  | 63 歳 | 45 | 53 | 98  |
| 28 歳 | 32 | 41 | 73  | 64 歳 | 58 | 45 | 103 |
| 29 歳 | 33 | 28 | 61  | 65 歳 | 39 | 44 | 83  |
| 30 歳 | 33 | 18 | 51  | 66 歳 | 18 | 30 | 48  |
| 31 歳 | 27 | 28 | 55  | 67 歳 | 43 | 45 | 88  |
| 32 歳 | 29 | 22 | 51  | 68 歳 | 42 | 45 | 87  |
| 33 歳 | 26 | 23 | 49  | 69 歳 | 37 | 52 | 89  |
| 34 歳 | 40 | 29 | 69  | 70 歳 | 45 | 62 | 107 |
| 35 歳 | 41 | 30 | 71  | 71 歳 | 42 | 54 | 96  |

# 校 区 別 年 齢 別 人 口 統 計 表

33 南川副小学校

平成24 . 3 . 末現在 66 ページ

| 年 齢           | 男     | 女     | 人 口   |  |  |
|---------------|-------|-------|-------|--|--|
| 72 歳          | 38    | 45    | 83    |  |  |
| 73 歳          | 34    | 51    | 85    |  |  |
| 74 歳          | 40    | 51    | 91    |  |  |
| 75 歳          | 34    | 41    | 75    |  |  |
| 76 歳          | 43    | 42    | 85    |  |  |
| 77 歳          | 30    | 35    | 65    |  |  |
| 78 歳          | 23    | 41    | 64    |  |  |
| 79 歳          | 31    | 39    | 70    |  |  |
| 80 歳          | 20    | 40    | 60    |  |  |
| 81 歳          | 26    | 26    | 52    |  |  |
| 82 歳          | 22    | 56    | 78    |  |  |
| 83 歳          | 18    | 25    | 43    |  |  |
| 84 歳          | 18    | 27    | 45    |  |  |
| 85 歳          | 12    | 37    | 49    |  |  |
| 86 歳          | 19    | 33    | 52    |  |  |
| 87 歳          | 15    | 27    | 42    |  |  |
| 88 歳          | 10    | 23    | 33    |  |  |
| 89 歳          | 11    | 22    | 33    |  |  |
| 90 歳          | 3     | 18    | 21    |  |  |
| 91 歳          | 2     | 21    | 23    |  |  |
| 92 歳          | 4     | 13    | 17    |  |  |
| 93 歳          | 2     | 11    | 13    |  |  |
| 94 歳          | 3     | 10    | 13    |  |  |
| 95 歳          | 1     | 10    | 11    |  |  |
| 96 歳          | 1     | 2     | 3     |  |  |
| 97 歳          | 1     | 3     | 4     |  |  |
| 98 歳          | 0     | 2     | 2     |  |  |
| 99 歳          | 0     | 1     | 1     |  |  |
| 100 歳         | 1     | 0     | 1     |  |  |
| 101 歳         | 0     | 2     | 2     |  |  |
| 102 歳         | 0     | 0     | 0     |  |  |
| 103 歳         | 0     | 2     | 2     |  |  |
| <b>**合計**</b> | 3,040 | 3,365 | 6,405 |  |  |

# 校 区 別 年 齢 別 人 口 統 計 表

34 西川副小学校

平成24. 3. 末現在 67 ページ

| 年 齢  | 男  | 女  | 人 口 |
|------|----|----|-----|
| 0 歳  | 27 | 24 | 51  |
| 1 歳  | 32 | 28 | 60  |
| 2 歳  | 32 | 29 | 61  |
| 3 歳  | 28 | 30 | 58  |
| 4 歳  | 34 | 27 | 61  |
| 5 歳  | 22 | 21 | 43  |
| 6 歳  | 20 | 31 | 51  |
| 7 歳  | 20 | 28 | 48  |
| 8 歳  | 25 | 23 | 48  |
| 9 歳  | 37 | 23 | 60  |
| 10 歳 | 17 | 37 | 54  |
| 11 歳 | 22 | 33 | 55  |
| 12 歳 | 30 | 32 | 62  |
| 13 歳 | 23 | 31 | 54  |
| 14 歳 | 21 | 26 | 47  |
| 15 歳 | 26 | 27 | 53  |
| 16 歳 | 26 | 26 | 52  |
| 17 歳 | 31 | 25 | 56  |
| 18 歳 | 36 | 27 | 63  |
| 19 歳 | 27 | 31 | 58  |
| 20 歳 | 27 | 30 | 57  |
| 21 歳 | 31 | 28 | 59  |
| 22 歳 | 27 | 23 | 50  |
| 23 歳 | 28 | 33 | 61  |
| 24 歳 | 28 | 38 | 66  |
| 25 歳 | 29 | 27 | 56  |
| 26 歳 | 42 | 39 | 81  |
| 27 歳 | 39 | 32 | 71  |
| 28 歳 | 41 | 27 | 68  |
| 29 歳 | 37 | 54 | 91  |
| 30 歳 | 39 | 49 | 88  |
| 31 歳 | 39 | 41 | 80  |
| 32 歳 | 37 | 27 | 64  |
| 33 歳 | 31 | 41 | 72  |
| 34 歳 | 51 | 34 | 85  |
| 35 歳 | 34 | 42 | 76  |

| 年 齢  | 男  | 女  | 人 口 |
|------|----|----|-----|
| 36 歳 | 38 | 29 | 67  |
| 37 歳 | 50 | 41 | 91  |
| 38 歳 | 39 | 39 | 78  |
| 39 歳 | 44 | 37 | 81  |
| 40 歳 | 32 | 40 | 72  |
| 41 歳 | 38 | 28 | 66  |
| 42 歳 | 30 | 32 | 62  |
| 43 歳 | 35 | 29 | 64  |
| 44 歳 | 38 | 41 | 79  |
| 45 歳 | 31 | 38 | 69  |
| 46 歳 | 28 | 36 | 64  |
| 47 歳 | 41 | 24 | 65  |
| 48 歳 | 31 | 27 | 58  |
| 49 歳 | 31 | 44 | 75  |
| 50 歳 | 41 | 36 | 77  |
| 51 歳 | 30 | 47 | 77  |
| 52 歳 | 27 | 35 | 62  |
| 53 歳 | 52 | 45 | 97  |
| 54 歳 | 34 | 39 | 73  |
| 55 歳 | 41 | 39 | 80  |
| 56 歳 | 49 | 47 | 96  |
| 57 歳 | 39 | 34 | 73  |
| 58 歳 | 51 | 47 | 98  |
| 59 歳 | 45 | 54 | 99  |
| 60 歳 | 39 | 46 | 85  |
| 61 歳 | 54 | 54 | 108 |
| 62 歳 | 66 | 48 | 114 |
| 63 歳 | 53 | 58 | 111 |
| 64 歳 | 53 | 47 | 100 |
| 65 歳 | 40 | 46 | 86  |
| 66 歳 | 18 | 33 | 51  |
| 67 歳 | 39 | 31 | 70  |
| 68 歳 | 24 | 39 | 63  |
| 69 歳 | 31 | 47 | 78  |
| 70 歳 | 35 | 34 | 69  |
| 71 歳 | 30 | 43 | 73  |

# 校 区 別 年 齢 別 人 口 統 計 表

34 西川副小学校

平成24. 3. 末現在 68 ページ

| 年 齢      | 男     | 女     | 人 口   |  |  |  |
|----------|-------|-------|-------|--|--|--|
| 72 歳     | 33    | 34    | 67    |  |  |  |
| 73 歳     | 21    | 28    | 49    |  |  |  |
| 74 歳     | 39    | 37    | 76    |  |  |  |
| 75 歳     | 28    | 35    | 63    |  |  |  |
| 76 歳     | 30    | 35    | 65    |  |  |  |
| 77 歳     | 25    | 33    | 58    |  |  |  |
| 78 歳     | 33    | 24    | 57    |  |  |  |
| 79 歳     | 27    | 33    | 60    |  |  |  |
| 80 歳     | 16    | 20    | 36    |  |  |  |
| 81 歳     | 14    | 34    | 48    |  |  |  |
| 82 歳     | 17    | 32    | 49    |  |  |  |
| 83 歳     | 20    | 24    | 44    |  |  |  |
| 84 歳     | 20    | 33    | 53    |  |  |  |
| 85 歳     | 18    | 17    | 35    |  |  |  |
| 86 歳     | 7     | 23    | 30    |  |  |  |
| 87 歳     | 9     | 20    | 29    |  |  |  |
| 88 歳     | 5     | 12    | 17    |  |  |  |
| 89 歳     | 1     | 15    | 16    |  |  |  |
| 90 歳     | 1     | 18    | 19    |  |  |  |
| 91 歳     | 3     | 13    | 16    |  |  |  |
| 92 歳     | 2     | 7     | 9     |  |  |  |
| 93 歳     | 2     | 9     | 11    |  |  |  |
| 94 歳     | 5     | 3     | 8     |  |  |  |
| 95 歳     | 0     | 4     | 4     |  |  |  |
| 96 歳     | 1     | 3     | 4     |  |  |  |
| 97 歳     | 2     | 3     | 5     |  |  |  |
| 98 歳     | 1     | 5     | 6     |  |  |  |
| 99 歳     | 1     | 1     | 2     |  |  |  |
| 100 歳    | 0     | 2     | 2     |  |  |  |
| 101 歳    | 0     | 2     | 2     |  |  |  |
| ***合計*** | 2,874 | 3,117 | 5,991 |  |  |  |

# 校 区 別 年 齢 別 人 口 統 計 表

35 東与賀小学校

平成24 . 3 . 末現在 69 ページ

| 年 齢  | 男  | 女  | 人 口 | 年 齢  | 男  | 女  | 人 口 |
|------|----|----|-----|------|----|----|-----|
| 0 歳  | 39 | 42 | 81  | 36 歳 | 50 | 56 | 106 |
| 1 歳  | 41 | 49 | 90  | 37 歳 | 67 | 80 | 147 |
| 2 歳  | 46 | 49 | 95  | 38 歳 | 55 | 74 | 129 |
| 3 歳  | 46 | 34 | 80  | 39 歳 | 62 | 53 | 115 |
| 4 歳  | 40 | 46 | 86  | 40 歳 | 58 | 50 | 108 |
| 5 歳  | 52 | 45 | 97  | 41 歳 | 53 | 65 | 118 |
| 6 歳  | 53 | 45 | 98  | 42 歳 | 54 | 53 | 107 |
| 7 歳  | 55 | 51 | 106 | 43 歳 | 65 | 56 | 121 |
| 8 歳  | 54 | 50 | 104 | 44 歳 | 58 | 52 | 110 |
| 9 歳  | 52 | 48 | 100 | 45 歳 | 41 | 59 | 100 |
| 10 歳 | 53 | 48 | 101 | 46 歳 | 60 | 56 | 116 |
| 11 歳 | 61 | 55 | 116 | 47 歳 | 57 | 56 | 113 |
| 12 歳 | 60 | 52 | 112 | 48 歳 | 57 | 47 | 104 |
| 13 歳 | 55 | 54 | 109 | 49 歳 | 51 | 55 | 106 |
| 14 歳 | 46 | 58 | 104 | 50 歳 | 62 | 57 | 119 |
| 15 歳 | 57 | 51 | 108 | 51 歳 | 48 | 47 | 95  |
| 16 歳 | 51 | 47 | 98  | 52 歳 | 54 | 54 | 108 |
| 17 歳 | 40 | 56 | 96  | 53 歳 | 56 | 46 | 102 |
| 18 歳 | 44 | 44 | 88  | 54 歳 | 46 | 58 | 104 |
| 19 歳 | 44 | 34 | 78  | 55 歳 | 55 | 50 | 105 |
| 20 歳 | 32 | 45 | 77  | 56 歳 | 45 | 67 | 112 |
| 21 歳 | 30 | 50 | 80  | 57 歳 | 57 | 59 | 116 |
| 22 歳 | 27 | 40 | 67  | 58 歳 | 60 | 64 | 124 |
| 23 歳 | 37 | 36 | 73  | 59 歳 | 64 | 56 | 120 |
| 24 歳 | 39 | 45 | 84  | 60 歳 | 59 | 66 | 125 |
| 25 歳 | 46 | 45 | 91  | 61 歳 | 74 | 65 | 139 |
| 26 歳 | 47 | 44 | 91  | 62 歳 | 67 | 66 | 133 |
| 27 歳 | 57 | 54 | 111 | 63 歳 | 58 | 78 | 136 |
| 28 歳 | 60 | 56 | 116 | 64 歳 | 63 | 52 | 115 |
| 29 歳 | 45 | 54 | 99  | 65 歳 | 58 | 55 | 113 |
| 30 歳 | 48 | 59 | 107 | 66 歳 | 28 | 33 | 61  |
| 31 歳 | 60 | 54 | 114 | 67 歳 | 49 | 44 | 93  |
| 32 歳 | 54 | 42 | 96  | 68 歳 | 39 | 51 | 90  |
| 33 歳 | 59 | 58 | 117 | 69 歳 | 38 | 34 | 72  |
| 34 歳 | 61 | 56 | 117 | 70 歳 | 44 | 53 | 97  |
| 35 歳 | 56 | 55 | 111 | 71 歳 | 39 | 46 | 85  |

# 校 区 別 年 齢 別 人 口 統 計 表

35 東与賀小学校

平成24 . 3 . 末現在 70 ページ

| 年 齢    | 男     | 女     | 人 口   |  |
|--------|-------|-------|-------|--|
| 72 歳   | 27    | 38    | 65    |  |
| 73 歳   | 34    | 44    | 78    |  |
| 74 歳   | 36    | 42    | 78    |  |
| 75 歳   | 26    | 52    | 78    |  |
| 76 歳   | 30    | 41    | 71    |  |
| 77 歳   | 32    | 45    | 77    |  |
| 78 歳   | 23    | 41    | 64    |  |
| 79 歳   | 34    | 28    | 62    |  |
| 80 歳   | 27    | 43    | 70    |  |
| 81 歳   | 20    | 33    | 53    |  |
| 82 歳   | 23    | 53    | 76    |  |
| 83 歳   | 18    | 33    | 51    |  |
| 84 歳   | 18    | 32    | 50    |  |
| 85 歳   | 11    | 36    | 47    |  |
| 86 歳   | 11    | 32    | 43    |  |
| 87 歳   | 12    | 33    | 45    |  |
| 88 歳   | 9     | 21    | 30    |  |
| 89 歳   | 5     | 21    | 26    |  |
| 90 歳   | 5     | 21    | 26    |  |
| 91 歳   | 3     | 13    | 16    |  |
| 92 歳   | 6     | 12    | 18    |  |
| 93 歳   | 3     | 6     | 9     |  |
| 94 歳   | 4     | 6     | 10    |  |
| 95 歳   | 2     | 10    | 12    |  |
| 96 歳   | 2     | 4     | 6     |  |
| 97 歳   | 0     | 4     | 4     |  |
| 98 歳   | 1     | 0     | 1     |  |
| 99 歳   | 0     | 0     | 0     |  |
| 100 歳  | 0     | 2     | 2     |  |
| 101 歳  | 0     | 1     | 1     |  |
| 102 歳  | 0     | 0     | 0     |  |
| 103 歳  | 0     | 1     | 1     |  |
| 104 歳  | 0     | 1     | 1     |  |
| **合計** | 4,120 | 4,513 | 8,633 |  |

# 校 区 別 年 齢 別 人 口 統 計 表

36 思齊小学校

平成24 . 3 . 末現在 71 ページ

| 年 齢  | 男  | 女  | 人 口 | 年 齢  | 男  | 女  | 人 口 |
|------|----|----|-----|------|----|----|-----|
| 0 歳  | 55 | 45 | 100 | 36 歳 | 49 | 46 | 95  |
| 1 歳  | 38 | 46 | 84  | 37 歳 | 59 | 61 | 120 |
| 2 歳  | 41 | 39 | 80  | 38 歳 | 49 | 58 | 107 |
| 3 歳  | 41 | 49 | 90  | 39 歳 | 47 | 53 | 100 |
| 4 歳  | 45 | 36 | 81  | 40 歳 | 52 | 40 | 92  |
| 5 歳  | 44 | 51 | 95  | 41 歳 | 54 | 50 | 104 |
| 6 歳  | 36 | 38 | 74  | 42 歳 | 52 | 41 | 93  |
| 7 歳  | 33 | 33 | 66  | 43 歳 | 63 | 59 | 122 |
| 8 歳  | 44 | 44 | 88  | 44 歳 | 52 | 62 | 114 |
| 9 歳  | 46 | 45 | 91  | 45 歳 | 49 | 56 | 105 |
| 10 歳 | 50 | 55 | 105 | 46 歳 | 58 | 45 | 103 |
| 11 歳 | 60 | 42 | 102 | 47 歳 | 59 | 55 | 114 |
| 12 歳 | 50 | 35 | 85  | 48 歳 | 46 | 52 | 98  |
| 13 歳 | 48 | 36 | 84  | 49 歳 | 59 | 57 | 116 |
| 14 歳 | 50 | 42 | 92  | 50 歳 | 49 | 45 | 94  |
| 15 歳 | 48 | 45 | 93  | 51 歳 | 61 | 50 | 111 |
| 16 歳 | 46 | 35 | 81  | 52 歳 | 51 | 64 | 115 |
| 17 歳 | 63 | 46 | 109 | 53 歳 | 61 | 68 | 129 |
| 18 歳 | 31 | 52 | 83  | 54 歳 | 57 | 52 | 109 |
| 19 歳 | 52 | 56 | 108 | 55 歳 | 63 | 48 | 111 |
| 20 歳 | 30 | 48 | 78  | 56 歳 | 59 | 59 | 118 |
| 21 歳 | 56 | 39 | 95  | 57 歳 | 60 | 58 | 118 |
| 22 歳 | 39 | 46 | 85  | 58 歳 | 57 | 49 | 106 |
| 23 歳 | 33 | 47 | 80  | 59 歳 | 63 | 64 | 127 |
| 24 歳 | 46 | 57 | 103 | 60 歳 | 45 | 70 | 115 |
| 25 歳 | 48 | 42 | 90  | 61 歳 | 61 | 56 | 117 |
| 26 歳 | 58 | 54 | 112 | 62 歳 | 57 | 63 | 120 |
| 27 歳 | 45 | 48 | 93  | 63 歳 | 75 | 64 | 139 |
| 28 歳 | 42 | 52 | 94  | 64 歳 | 72 | 79 | 151 |
| 29 歳 | 56 | 55 | 111 | 65 歳 | 44 | 41 | 85  |
| 30 歳 | 46 | 57 | 103 | 66 歳 | 25 | 40 | 65  |
| 31 歳 | 41 | 46 | 87  | 67 歳 | 28 | 47 | 75  |
| 32 歳 | 44 | 64 | 108 | 68 歳 | 52 | 51 | 103 |
| 33 歳 | 45 | 44 | 89  | 69 歳 | 35 | 46 | 81  |
| 34 歳 | 63 | 54 | 117 | 70 歳 | 38 | 59 | 97  |
| 35 歳 | 44 | 60 | 104 | 71 歳 | 48 | 36 | 84  |

# 校 区 別 年 齢 別 人 口 統 計 表

36 思齊小学校

平成24 . 3 . 末現在 72 ページ

| 年 齢    | 男       | 女       | 人 口     | 年 齢    | 男     | 女     | 人 口   |
|--------|---------|---------|---------|--------|-------|-------|-------|
| 72 歳   | 32      | 47      | 79      | **合計** | 4,019 | 4,377 | 8,396 |
| 73 歳   | 23      | 42      | 65      |        |       |       |       |
| 74 歳   | 34      | 58      | 92      |        |       |       |       |
| 75 歳   | 30      | 42      | 72      |        |       |       |       |
| 76 歳   | 35      | 48      | 83      |        |       |       |       |
| 77 歳   | 46      | 52      | 98      |        |       |       |       |
| 78 歳   | 30      | 44      | 74      |        |       |       |       |
| 79 歳   | 36      | 47      | 83      |        |       |       |       |
| 80 歳   | 21      | 37      | 58      |        |       |       |       |
| 81 歳   | 30      | 21      | 51      |        |       |       |       |
| 82 歳   | 26      | 40      | 66      |        |       |       |       |
| 83 歳   | 24      | 44      | 68      |        |       |       |       |
| 84 歳   | 20      | 18      | 38      |        |       |       |       |
| 85 歳   | 20      | 33      | 53      |        |       |       |       |
| 86 歳   | 11      | 19      | 30      |        |       |       |       |
| 87 歳   | 6       | 27      | 33      |        |       |       |       |
| 88 歳   | 7       | 22      | 29      |        |       |       |       |
| 89 歳   | 6       | 13      | 19      |        |       |       |       |
| 90 歳   | 4       | 18      | 22      |        |       |       |       |
| 91 歳   | 3       | 18      | 21      |        |       |       |       |
| 92 歳   | 1       | 11      | 12      |        |       |       |       |
| 93 歳   | 0       | 12      | 12      |        |       |       |       |
| 94 歳   | 2       | 9       | 11      |        |       |       |       |
| 95 歳   | 3       | 5       | 8       |        |       |       |       |
| 96 歳   | 1       | 5       | 6       |        |       |       |       |
| 97 歳   | 0       | 4       | 4       |        |       |       |       |
| 98 歳   | 1       | 5       | 6       |        |       |       |       |
| 99 歳   | 1       | 3       | 4       |        |       |       |       |
| 100 歳  | 0       | 1       | 1       |        |       |       |       |
| 101 歳  | 0       | 1       | 1       |        |       |       |       |
| 102 歳  | 0       | 1       | 1       |        |       |       |       |
| 103 歳  | 0       | 0       | 0       |        |       |       |       |
| 104 歳  | 0       | 2       | 2       |        |       |       |       |
| 105 歳  | 0       | 0       | 0       |        |       |       |       |
| 106 歳  | 0       | 1       | 1       |        |       |       |       |
| **総計** | 110,635 | 124,095 | 234,730 |        |       |       |       |

# 年 齢 別 人 口 統 計 表

佐賀市

平成24 . 3 . 末現在 1 ページ

| 年 齢    | 男     | 女     | 人 口    |  | 年 齢    | 男     | 女     | 人 口    |
|--------|-------|-------|--------|--|--------|-------|-------|--------|
| 0 歳    | 1,122 | 1,019 | 2,141  |  | 21 歳   | 1,240 | 1,205 | 2,445  |
| 1 歳    | 1,094 | 1,056 | 2,150  |  | 22 歳   | 1,144 | 1,216 | 2,360  |
| 2 歳    | 1,063 | 1,044 | 2,107  |  | 23 歳   | 1,157 | 1,219 | 2,376  |
| 3 歳    | 1,095 | 1,072 | 2,167  |  | 24 歳   | 1,176 | 1,205 | 2,381  |
| 4 歳    | 1,035 | 1,040 | 2,075  |  | **合計** | 5,993 | 6,064 | 12,057 |
| **合計** | 5,409 | 5,231 | 10,640 |  | 25 歳   | 1,239 | 1,301 | 2,540  |
| 5 歳    | 1,105 | 990   | 2,095  |  | 26 歳   | 1,245 | 1,358 | 2,603  |
| 6 歳    | 1,068 | 1,084 | 2,152  |  | 27 歳   | 1,277 | 1,359 | 2,636  |
| 7 歳    | 1,108 | 1,060 | 2,168  |  | 28 歳   | 1,263 | 1,336 | 2,599  |
| 8 歳    | 1,090 | 1,080 | 2,170  |  | 29 歳   | 1,322 | 1,416 | 2,738  |
| 9 歳    | 1,134 | 1,148 | 2,282  |  | **合計** | 6,346 | 6,770 | 13,116 |
| **合計** | 5,505 | 5,362 | 10,867 |  | 30 歳   | 1,338 | 1,369 | 2,707  |
| 10 歳   | 1,183 | 1,123 | 2,306  |  | 31 歳   | 1,336 | 1,353 | 2,689  |
| 11 歳   | 1,268 | 1,200 | 2,468  |  | 32 歳   | 1,431 | 1,437 | 2,868  |
| 12 歳   | 1,275 | 1,157 | 2,432  |  | 33 歳   | 1,406 | 1,417 | 2,823  |
| 13 歳   | 1,192 | 1,192 | 2,384  |  | 34 歳   | 1,415 | 1,466 | 2,881  |
| 14 歳   | 1,241 | 1,211 | 2,452  |  | **合計** | 6,926 | 7,042 | 13,968 |
| **合計** | 6,159 | 5,883 | 12,042 |  | 35 歳   | 1,456 | 1,545 | 3,001  |
| 15 歳   | 1,269 | 1,264 | 2,533  |  | 36 歳   | 1,536 | 1,533 | 3,069  |
| 16 歳   | 1,375 | 1,192 | 2,567  |  | 37 歳   | 1,626 | 1,687 | 3,313  |
| 17 歳   | 1,386 | 1,239 | 2,625  |  | 38 歳   | 1,583 | 1,662 | 3,245  |
| 18 歳   | 1,173 | 1,185 | 2,358  |  | 39 歳   | 1,565 | 1,632 | 3,197  |
| 19 歳   | 1,301 | 1,160 | 2,461  |  | **合計** | 7,766 | 8,059 | 15,825 |
| **合計** | 6,504 | 6,040 | 12,544 |  | 40 歳   | 1,568 | 1,609 | 3,177  |
| 20 歳   | 1,276 | 1,219 | 2,495  |  | 41 歳   | 1,520 | 1,485 | 3,005  |

# 年 齢 別 人 口 統 計 表

佐賀市

平成24 . 3 . 末現在 2 ページ

| 年 齢    | 男     | 女     | 人 口    |  | 年 齢    | 男     | 女     | 人 口    |
|--------|-------|-------|--------|--|--------|-------|-------|--------|
| 42 歳   | 1,432 | 1,554 | 2,986  |  | 63 歳   | 1,833 | 1,995 | 3,828  |
| 43 歳   | 1,509 | 1,622 | 3,131  |  | 64 歳   | 1,763 | 1,901 | 3,664  |
| 44 歳   | 1,447 | 1,544 | 2,991  |  | **合計** | 8,945 | 9,599 | 18,544 |
| **合計** | 7,476 | 7,814 | 15,290 |  | 65 歳   | 1,365 | 1,574 | 2,939  |
| 45 歳   | 1,301 | 1,435 | 2,736  |  | 66 歳   | 927   | 1,090 | 2,017  |
| 46 歳   | 1,357 | 1,516 | 2,873  |  | 67 歳   | 1,170 | 1,442 | 2,612  |
| 47 歳   | 1,425 | 1,551 | 2,976  |  | 68 歳   | 1,188 | 1,463 | 2,651  |
| 48 歳   | 1,364 | 1,514 | 2,878  |  | 69 歳   | 1,217 | 1,488 | 2,705  |
| 49 歳   | 1,419 | 1,486 | 2,905  |  | **合計** | 5,867 | 7,057 | 12,924 |
| **合計** | 6,866 | 7,502 | 14,368 |  | 70 歳   | 1,258 | 1,632 | 2,890  |
| 50 歳   | 1,369 | 1,513 | 2,882  |  | 71 歳   | 1,180 | 1,460 | 2,640  |
| 51 歳   | 1,374 | 1,524 | 2,898  |  | 72 歳   | 1,096 | 1,387 | 2,483  |
| 52 歳   | 1,355 | 1,496 | 2,851  |  | 73 歳   | 964   | 1,212 | 2,176  |
| 53 歳   | 1,481 | 1,573 | 3,054  |  | 74 歳   | 1,073 | 1,411 | 2,484  |
| 54 歳   | 1,397 | 1,479 | 2,876  |  | **合計** | 5,571 | 7,102 | 12,673 |
| **合計** | 6,976 | 7,585 | 14,561 |  | 75 歳   | 987   | 1,310 | 2,297  |
| 55 歳   | 1,400 | 1,609 | 3,009  |  | 76 歳   | 989   | 1,309 | 2,298  |
| 56 歳   | 1,546 | 1,575 | 3,121  |  | 77 歳   | 970   | 1,406 | 2,376  |
| 57 歳   | 1,543 | 1,636 | 3,179  |  | 78 歳   | 860   | 1,283 | 2,143  |
| 58 歳   | 1,579 | 1,660 | 3,239  |  | 79 歳   | 903   | 1,406 | 2,309  |
| 59 歳   | 1,629 | 1,754 | 3,383  |  | **合計** | 4,709 | 6,714 | 11,423 |
| **合計** | 7,697 | 8,234 | 15,931 |  | 80 歳   | 830   | 1,268 | 2,098  |
| 60 歳   | 1,643 | 1,812 | 3,455  |  | 81 歳   | 761   | 1,151 | 1,912  |
| 61 歳   | 1,792 | 1,874 | 3,666  |  | 82 歳   | 692   | 1,190 | 1,882  |
| 62 歳   | 1,914 | 2,017 | 3,931  |  | 83 歳   | 600   | 1,119 | 1,719  |

# 年 齢 別 人 口 統 計 表

佐賀市

平成24 . 3 . 末現在 3 ページ

| 年 齢    | 男     | 女     | 人 口   |  | 年 齢    | 男       | 女       | 人 口     |
|--------|-------|-------|-------|--|--------|---------|---------|---------|
| 84 歳   | 573   | 935   | 1,508 |  |        |         |         |         |
| **合計** | 3,456 | 5,663 | 9,119 |  | **合計** | 17      | 119     | 136     |
| 85 歳   | 501   | 919   | 1,420 |  | 105 歳  | 1       | 4       | 5       |
| 86 歳   | 465   | 935   | 1,400 |  | 106 歳  | 0       | 3       | 3       |
| 87 歳   | 338   | 753   | 1,091 |  | 107 歳  | 0       | 1       | 1       |
| 88 歳   | 298   | 681   | 979   |  | **合計** | 1       | 8       | 9       |
| 89 歳   | 221   | 584   | 805   |  |        |         |         |         |
| **合計** | 1,823 | 3,872 | 5,695 |  | **総計** | 110,635 | 124,095 | 234,730 |
| 90 歳   | 147   | 494   | 641   |  |        |         |         |         |
| 91 歳   | 125   | 434   | 559   |  |        |         |         |         |
| 92 歳   | 108   | 360   | 468   |  |        |         |         |         |
| 93 歳   | 61    | 250   | 311   |  |        |         |         |         |
| 94 歳   | 64    | 217   | 281   |  |        |         |         |         |
| **合計** | 505   | 1,755 | 2,260 |  |        |         |         |         |
| 95 歳   | 42    | 206   | 248   |  |        |         |         |         |
| 96 歳   | 32    | 168   | 200   |  |        |         |         |         |
| 97 歳   | 20    | 108   | 128   |  |        |         |         |         |
| 98 歳   | 15    | 82    | 97    |  |        |         |         |         |
| 99 歳   | 9     | 56    | 65    |  |        |         |         |         |
| **合計** | 118   | 620   | 738   |  |        |         |         |         |
| 100 歳  | 7     | 52    | 59    |  |        |         |         |         |
| 101 歳  | 4     | 28    | 32    |  |        |         |         |         |
| 102 歳  | 3     | 19    | 22    |  |        |         |         |         |
| 103 歳  | 1     | 10    | 11    |  |        |         |         |         |
| 104 歳  | 2     | 10    | 12    |  |        |         |         |         |

## 町・丁目・大字別人口統計表

平成24. 3. 末現在 1 ページ

| 町・丁目・大字名 | 世帯数 | 人口    | 男   | 女   | 町・丁目・大字名 | 世帯数 | 人口    | 男   | 女   |
|----------|-----|-------|-----|-----|----------|-----|-------|-----|-----|
| 駅前中央一丁目  | 251 | 504   | 233 | 271 | 多布施二丁目   | 375 | 803   | 350 | 453 |
| 駅前中央二丁目  | 401 | 863   | 402 | 461 | 多布施三丁目   | 468 | 1,158 | 549 | 609 |
| 駅前中央三丁目  | 346 | 694   | 334 | 360 | 多布施四丁目   | 736 | 1,573 | 699 | 874 |
| 大財一丁目    | 167 | 320   | 147 | 173 | 天神一丁目    | 208 | 456   | 206 | 250 |
| 大財二丁目    | 391 | 784   | 358 | 426 | 天神二丁目    | 335 | 677   | 313 | 364 |
| 大財三丁目    | 228 | 518   | 219 | 299 | 天神三丁目    | 0   | 0     | 0   | 0   |
| 大財四丁目    | 293 | 540   | 249 | 291 | 天祐一丁目    | 400 | 900   | 419 | 481 |
| 大財五丁目    | 256 | 567   | 262 | 305 | 天祐二丁目    | 316 | 759   | 367 | 392 |
| 大財六丁目    | 522 | 1,249 | 570 | 679 | 唐人一丁目    | 273 | 595   | 280 | 315 |
| 神園一丁目    | 61  | 154   | 71  | 83  | 唐人二丁目    | 109 | 192   | 90  | 102 |
| 神園二丁目    | 276 | 615   | 295 | 320 | 西田代一丁目   | 155 | 316   | 138 | 178 |
| 神園三丁目    | 390 | 888   | 408 | 480 | 西田代二丁目   | 126 | 231   | 95  | 136 |
| 神園四丁目    | 215 | 433   | 190 | 243 | 日の出一丁目   | 623 | 1,366 | 647 | 719 |
| 神園五丁目    | 262 | 591   | 289 | 302 | 日の出二丁目   | 0   | 0     | 0   | 0   |
| 神園六丁目    | 196 | 412   | 194 | 218 | 松原一丁目    | 72  | 172   | 76  | 96  |
| 神野西一丁目   | 137 | 325   | 147 | 178 | 松原二丁目    | 196 | 428   | 180 | 248 |
| 神野西二丁目   | 284 | 619   | 303 | 316 | 松原三丁目    | 57  | 114   | 60  | 54  |
| 神野西三丁目   | 403 | 975   | 458 | 517 | 松原四丁目    | 275 | 533   | 225 | 308 |
| 神野西四丁目   | 417 | 1,055 | 512 | 543 | 水ヶ江一丁目   | 362 | 775   | 346 | 429 |
| 神野東一丁目   | 260 | 614   | 277 | 337 | 水ヶ江二丁目   | 377 | 817   | 365 | 452 |
| 神野東二丁目   | 116 | 259   | 121 | 138 | 水ヶ江三丁目   | 189 | 447   | 204 | 243 |
| 神野東三丁目   | 287 | 556   | 264 | 292 | 水ヶ江四丁目   | 285 | 721   | 342 | 379 |
| 神野東四丁目   | 253 | 559   | 277 | 282 | 水ヶ江五丁目   | 272 | 638   | 289 | 349 |
| 材木一丁目    | 77  | 159   | 61  | 98  | 水ヶ江六丁目   | 318 | 714   | 327 | 387 |
| 材木二丁目    | 163 | 376   | 166 | 210 | 八戸一丁目    | 172 | 402   | 185 | 217 |
| 城内一丁目    | 175 | 385   | 181 | 204 | 八戸二丁目    | 258 | 593   | 276 | 317 |
| 城内二丁目    | 189 | 392   | 175 | 217 | 八戸溝一丁目   | 256 | 667   | 319 | 348 |
| 白山一丁目    | 228 | 564   | 253 | 311 | 八戸溝二丁目   | 218 | 515   | 233 | 282 |
| 白山二丁目    | 156 | 286   | 136 | 150 | 八戸溝三丁目   | 217 | 511   | 245 | 266 |
| 末広一丁目    | 443 | 1,164 | 555 | 609 | 若宮一丁目    | 741 | 1,787 | 826 | 961 |
| 末広二丁目    | 411 | 845   | 413 | 432 | 若宮二丁目    | 408 | 901   | 410 | 491 |
| 田代一丁目    | 344 | 683   | 311 | 372 | 若宮三丁目    | 562 | 1,328 | 606 | 722 |
| 田代二丁目    | 407 | 860   | 397 | 463 | 若楠一丁目    | 221 | 550   | 263 | 287 |
| 多布施一丁目   | 348 | 722   | 333 | 389 | 若楠二丁目    | 317 | 818   | 398 | 420 |

## 町・丁目・大字別人口統計表

平成24. 3. 末現在 2 ページ

| 町・丁目・大字名 | 世帯数 | 人口    | 男   | 女   | 町・丁目・大字名 | 世帯数 | 人口    | 男   | 女   |
|----------|-----|-------|-----|-----|----------|-----|-------|-----|-----|
| 若楠三丁目    | 426 | 1,126 | 534 | 592 | 兵庫南四丁目   | 286 | 727   | 320 | 407 |
| 高木瀬東一丁目  | 387 | 966   | 440 | 526 | 南佐賀一丁目   | 315 | 719   | 358 | 361 |
| 高木瀬東二丁目  | 299 | 749   | 333 | 416 | 南佐賀二丁目   | 272 | 702   | 330 | 372 |
| 高木瀬東三丁目  | 408 | 1,058 | 489 | 569 | 南佐賀三丁目   | 324 | 731   | 348 | 383 |
| 高木瀬東四丁目  | 493 | 1,085 | 492 | 593 | 新栄東一丁目   | 81  | 217   | 91  | 126 |
| 高木瀬東五丁目  | 448 | 1,092 | 514 | 578 | 新栄東二丁目   | 171 | 471   | 224 | 247 |
| 高木瀬東六丁目  | 620 | 1,201 | 487 | 714 | 新栄東三丁目   | 142 | 341   | 172 | 169 |
| 高木瀬西一丁目  | 115 | 251   | 109 | 142 | 新栄東四丁目   | 298 | 795   | 363 | 432 |
| 高木瀬西二丁目  | 383 | 1,007 | 504 | 503 | 新栄西一丁目   | 216 | 556   | 261 | 295 |
| 高木瀬西三丁目  | 281 | 710   | 311 | 399 | 新栄西二丁目   | 153 | 428   | 203 | 225 |
| 高木瀬西四丁目  | 398 | 1,028 | 507 | 521 | 愛敬町      | 196 | 327   | 157 | 170 |
| 高木瀬西五丁目  | 436 | 1,088 | 508 | 580 | 赤松町      | 323 | 597   | 280 | 317 |
| 高木瀬西六丁目  | 18  | 37    | 19  | 18  | 朝日町      | 309 | 772   | 354 | 418 |
| 鍋島一丁目    | 678 | 1,806 | 867 | 939 | 伊勢町      | 397 | 824   | 375 | 449 |
| 鍋島二丁目    | 606 | 1,639 | 750 | 889 | 今宿町      | 242 | 559   | 248 | 311 |
| 鍋島三丁目    | 591 | 1,354 | 651 | 703 | 駅南本町     | 231 | 449   | 201 | 248 |
| 鍋島四丁目    | 328 | 735   | 349 | 386 | 大財北町     | 168 | 453   | 231 | 222 |
| 鍋島五丁目    | 453 | 1,012 | 418 | 594 | 鬼丸町      | 618 | 1,488 | 697 | 791 |
| 鍋島六丁目    | 462 | 1,098 | 547 | 551 | 卸本町      | 142 | 406   | 181 | 225 |
| 開成一丁目    | 530 | 1,320 | 560 | 760 | 川原町      | 75  | 168   | 75  | 93  |
| 開成二丁目    | 375 | 998   | 471 | 527 | 呉服元町     | 170 | 340   | 160 | 180 |
| 開成三丁目    | 197 | 545   | 265 | 280 | 紺屋町      | 158 | 322   | 156 | 166 |
| 開成四丁目    | 146 | 354   | 158 | 196 | 栄町       | 58  | 90    | 40  | 50  |
| 開成五丁目    | 321 | 854   | 422 | 432 | 道祖元町     | 117 | 218   | 115 | 103 |
| 開成六丁目    | 378 | 1,014 | 490 | 524 | 下田町      | 195 | 458   | 201 | 257 |
| 光一丁目     | 325 | 729   | 349 | 380 | 昭栄町      | 284 | 706   | 321 | 385 |
| 光二丁目     | 477 | 1,111 | 487 | 624 | 新生町      | 280 | 771   | 377 | 394 |
| 光三丁目     | 211 | 655   | 292 | 363 | 新中町      | 180 | 436   | 205 | 231 |
| 木原一丁目    | 534 | 1,327 | 633 | 694 | 成章町      | 113 | 212   | 91  | 121 |
| 木原二丁目    | 513 | 1,250 | 592 | 658 | 高木町      | 270 | 577   | 257 | 320 |
| 木原三丁目    | 322 | 881   | 408 | 473 | 高木瀬団地    | 246 | 333   | 134 | 199 |
| 兵庫南一丁目   | 477 | 1,340 | 638 | 702 | 中央本町     | 100 | 211   | 99  | 112 |
| 兵庫南二丁目   | 519 | 1,253 | 614 | 639 | 天祐団地     | 271 | 412   | 155 | 257 |
| 兵庫南三丁目   | 454 | 1,265 | 570 | 695 | 中折町      | 326 | 752   | 336 | 416 |

## 町・丁目・大字別人口統計表

平成24. 3. 末現在 3 ページ

| 町・丁目・大字名  | 世帯数   | 人口    | 男     | 女     | 町・丁目・大字名  | 世帯数   | 人口    | 男     | 女     |
|-----------|-------|-------|-------|-------|-----------|-------|-------|-------|-------|
| 長瀬町       | 366   | 809   | 378   | 431   | 巨勢町大字牛島   | 1,141 | 2,801 | 1,344 | 1,457 |
| 中の小路      | 142   | 313   | 145   | 168   | 兵庫町大字渚    | 557   | 1,421 | 688   | 733   |
| 中の館町      | 263   | 669   | 315   | 354   | 兵庫町大字西渚   | 205   | 461   | 216   | 245   |
| 西魚町       | 73    | 169   | 79    | 90    | 兵庫町大字藤木   | 1,989 | 4,842 | 2,330 | 2,512 |
| 八幡小路      | 126   | 279   | 116   | 163   | 兵庫町大字瓦町   | 291   | 798   | 360   | 438   |
| 八丁畷町      | 198   | 378   | 196   | 182   | 兵庫町大字若宮   | 365   | 1,043 | 506   | 537   |
| 東佐賀町      | 451   | 1,004 | 446   | 558   | 高木瀬町大字東高木 | 301   | 810   | 378   | 432   |
| 堀川町       | 242   | 551   | 248   | 303   | 高木瀬町大字長瀬  | 675   | 1,743 | 857   | 886   |
| 緑小路       | 81    | 149   | 79    | 70    | 鍋島町大字八戸溝  | 1,326 | 3,472 | 1,644 | 1,828 |
| 柳町        | 97    | 197   | 92    | 105   | 鍋島町大字森田   | 654   | 1,728 | 844   | 884   |
| 与丁        | 325   | 669   | 328   | 341   | 鍋島町大字鍋島   | 185   | 491   | 235   | 256   |
| 六座町       | 288   | 663   | 294   | 369   | 鍋島町大字蛸久   | 728   | 1,897 | 896   | 1,001 |
| 西田代町      | 4     | 6     | 2     | 4     | 鍋島町大字八戸   | 678   | 1,830 | 898   | 932   |
| 新郷本町      | 590   | 1,486 | 670   | 816   | 金立町大字金立   | 1,350 | 2,773 | 1,443 | 1,330 |
| 嘉瀬町大字荻野   | 414   | 1,149 | 549   | 600   | 金立町大字薬師丸  | 149   | 433   | 201   | 232   |
| 嘉瀬町大字中原   | 772   | 1,877 | 856   | 1,021 | 金立町大字千布   | 599   | 1,620 | 774   | 846   |
| 嘉瀬町大字扇町   | 367   | 882   | 388   | 494   | 久保泉町大字上和泉 | 275   | 853   | 409   | 444   |
| 嘉瀬町大字十五   | 399   | 1,149 | 532   | 617   | 久保泉町大字下和泉 | 415   | 1,105 | 528   | 577   |
| 西与賀町大字高太郎 | 284   | 883   | 426   | 457   | 久保泉町大字川久保 | 825   | 1,950 | 912   | 1,038 |
| 西与賀町大字厘外  | 588   | 1,362 | 648   | 714   | 蓮池町大字蓮池   | 253   | 697   | 312   | 385   |
| 西与賀町大字相応津 | 111   | 346   | 164   | 182   | 蓮池町大字見島   | 138   | 377   | 177   | 200   |
| 西与賀町字今津   | 115   | 277   | 119   | 158   | 蓮池町大字小松   | 185   | 475   | 223   | 252   |
| 本庄町大字本庄   | 2,858 | 5,890 | 2,939 | 2,951 | 蓮池町大字古賀   | 69    | 223   | 105   | 118   |
| 本庄町大字鹿子   | 410   | 1,070 | 526   | 544   | 諸富町大字大堂   | 440   | 1,240 | 620   | 620   |
| 本庄町大字正里   | 61    | 163   | 79    | 84    | 諸富町大字徳富   | 1,273 | 3,621 | 1,713 | 1,908 |
| 本庄町大字袋    | 1,074 | 2,607 | 1,211 | 1,396 | 諸富町大字諸富津  | 490   | 1,136 | 516   | 620   |
| 本庄町大字末次   | 813   | 1,990 | 944   | 1,046 | 諸富町大字寺井津  | 314   | 868   | 424   | 444   |
| 北川副町大字江上  | 241   | 718   | 347   | 371   | 諸富町大字為重   | 860   | 2,708 | 1,286 | 1,422 |
| 北川副町大字木原  | 0     | 0     | 0     | 0     | 諸富町大字山領   | 591   | 1,718 | 824   | 894   |
| 北川副町大字光法  | 837   | 2,080 | 948   | 1,132 | 大和町大字尼寺   | 2,610 | 6,961 | 3,291 | 3,670 |
| 北川副町大字新郷  | 225   | 595   | 287   | 308   | 大和町大字久池井  | 2,998 | 7,954 | 3,731 | 4,223 |
| 巨勢町大字高尾   | 365   | 893   | 409   | 484   | 大和町大字八反原  | 31    | 93    | 40    | 53    |
| 巨勢町大字修理田  | 396   | 995   | 484   | 511   | 大和町大字川上   | 666   | 1,780 | 862   | 918   |
| 巨勢町大字東西   | 80    | 222   | 96    | 126   | 大和町大字東山田  | 586   | 1,910 | 899   | 1,011 |

## 町・丁目・大字別人口統計表

平成24. 3. 末現在 4 ページ

| 町・丁目・大字名  | 世帯数   | 人口    | 男     | 女     | 町・丁目・大字名  | 世帯数    | 人口      | 男       | 女       |
|-----------|-------|-------|-------|-------|-----------|--------|---------|---------|---------|
| 大和町大字池上   | 288   | 963   | 442   | 521   | 川副町大字南里   | 724    | 1,998   | 972     | 1,026   |
| 大和町大字久留間  | 500   | 1,396 | 670   | 726   | 川副町大字西古賀  | 618    | 1,876   | 881     | 995     |
| 大和町大字梅野   | 231   | 685   | 339   | 346   | 川副町大字小々森  | 654    | 2,117   | 1,021   | 1,096   |
| 大和町大字名尾   | 34    | 93    | 50    | 43    | 川副町大字福富   | 531    | 1,379   | 670     | 709     |
| 大和町大字松瀬   | 161   | 489   | 235   | 254   | 川副町大字早津江津 | 225    | 644     | 291     | 353     |
| 富士町大字市川   | 71    | 279   | 134   | 145   | 川副町大字早津江  | 458    | 1,365   | 671     | 694     |
| 富士町大字内野   | 145   | 283   | 151   | 132   | 川副町大字大詫間  | 526    | 1,778   | 887     | 891     |
| 富士町大字大串   | 54    | 195   | 98    | 97    | 東与賀町大字下古賀 | 1,199  | 3,756   | 1,794   | 1,962   |
| 富士町大字大野   | 8     | 18    | 10    | 8     | 東与賀町大字田中  | 885    | 2,868   | 1,368   | 1,500   |
| 富士町大字小副川  | 253   | 687   | 314   | 373   | 東与賀町大字飯盛  | 664    | 2,009   | 958     | 1,051   |
| 富士町大字鎌原   | 16    | 46    | 22    | 24    | 久保田町大字徳万  | 962    | 2,732   | 1,306   | 1,426   |
| 富士町大字上合瀬  | 28    | 98    | 47    | 51    | 久保田町大字新田  | 653    | 2,105   | 1,016   | 1,089   |
| 富士町大字上熊川  | 126   | 295   | 135   | 160   | 久保田町大字久富  | 666    | 2,005   | 937     | 1,068   |
| 富士町大字上無津呂 | 74    | 205   | 107   | 98    | 久保田町大字久保田 | 405    | 1,300   | 644     | 656     |
| 富士町大字栗並   | 43    | 147   | 73    | 74    | 久保田町大字江戸  | 86     | 254     | 116     | 138     |
| 富士町大字古場   | 52    | 140   | 70    | 70    |           |        |         |         |         |
| 富士町大字下合瀬  | 30    | 92    | 46    | 46    | **総計**    | 92,998 | 234,730 | 110,635 | 124,095 |
| 富士町大字下熊川  | 63    | 180   | 83    | 97    |           |        |         |         |         |
| 富士町大字下無津呂 | 56    | 161   | 77    | 84    |           |        |         |         |         |
| 富士町大字杉山   | 41    | 134   | 62    | 72    |           |        |         |         |         |
| 富士町大字関屋   | 79    | 275   | 124   | 151   |           |        |         |         |         |
| 富士町大字菖木   | 19    | 49    | 22    | 27    |           |        |         |         |         |
| 富士町大字中原   | 40    | 111   | 51    | 60    |           |        |         |         |         |
| 富士町大字畑瀬   | 7     | 17    | 6     | 11    |           |        |         |         |         |
| 富士町大字藤瀬   | 27    | 65    | 29    | 36    |           |        |         |         |         |
| 富士町大字古湯   | 188   | 516   | 237   | 279   |           |        |         |         |         |
| 富士町大字麻那古  | 56    | 174   | 87    | 87    |           |        |         |         |         |
| 富士町大字松瀬   | 35    | 96    | 46    | 50    |           |        |         |         |         |
| 富士町大字梅野   | 0     | 0     | 0     | 0     |           |        |         |         |         |
| 三瀬村三瀬     | 271   | 709   | 329   | 380   |           |        |         |         |         |
| 三瀬村藤原     | 137   | 457   | 221   | 236   |           |        |         |         |         |
| 三瀬村杠      | 83    | 269   | 137   | 132   |           |        |         |         |         |
| 川副町大字犬井道  | 1,170 | 3,765 | 1,789 | 1,976 |           |        |         |         |         |
| 川副町大字鹿江   | 902   | 2,640 | 1,251 | 1,389 |           |        |         |         |         |