

住民基本台帳月報

(第1表) 人口, 世帯数

平成22年 3月分

| 人 口 | | | 世 帯 数 |
|---------|---------|---------|--------|
| 男 | 女 | 計 | |
| 111,285 | 124,407 | 235,692 | 91,531 |

人口ピラミッド

平成22. 3. 末現在

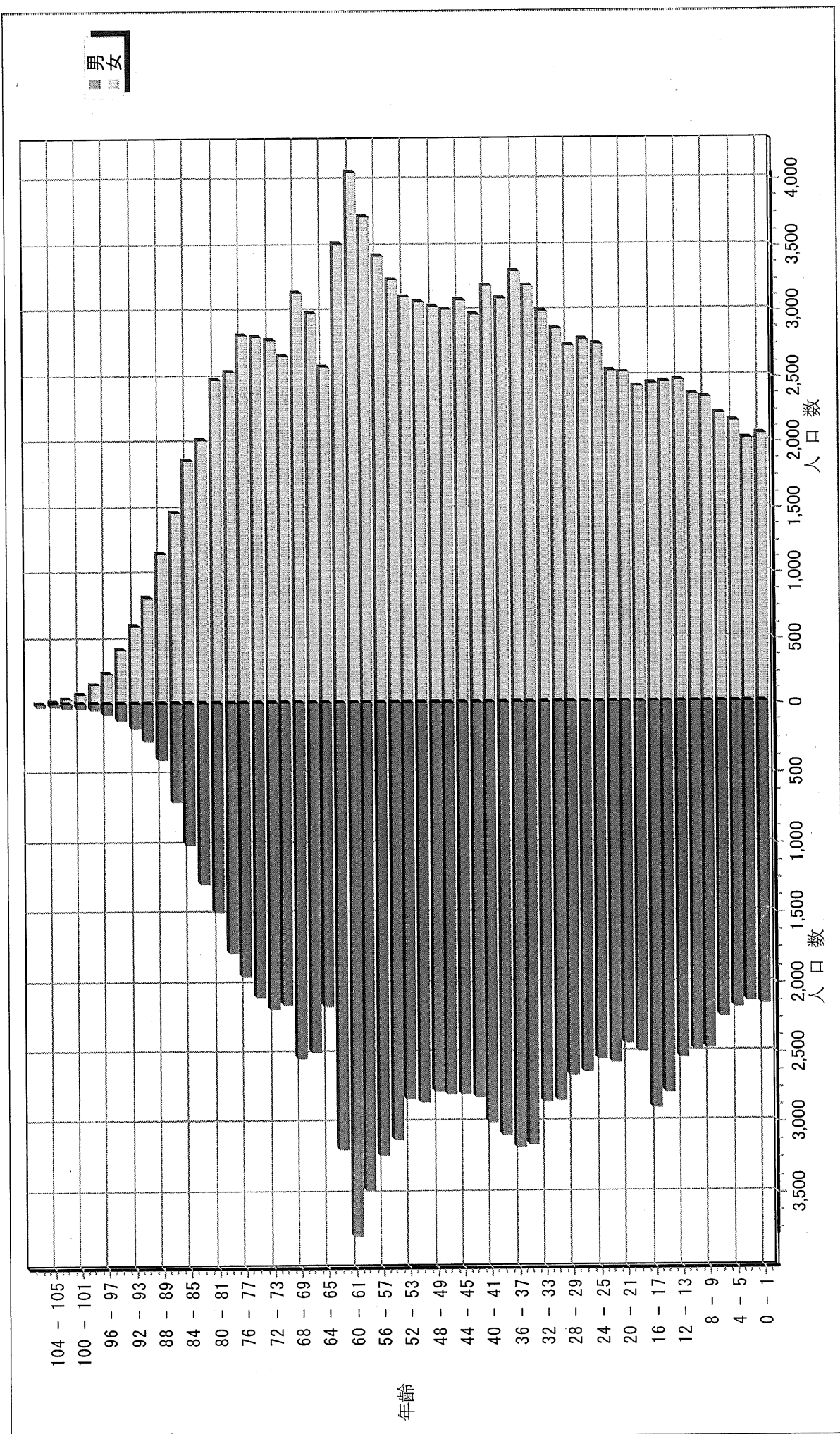

校 区 別 男 女 統 計 表

平成22 . 3 . 末現在

| 校区 (小学校) 名 | 校区コード | 世帯数 | 人 口 | 男 | 女 |
|------------|-------|-------|--------|-------|-------|
| 勸興小学校 | 01 | 3,156 | 6,586 | 3,001 | 3,585 |
| 循誘小学校 | 02 | 4,194 | 9,086 | 4,159 | 4,927 |
| 日新小学校 | 03 | 4,046 | 9,508 | 4,409 | 5,099 |
| 赤松小学校 | 04 | 3,507 | 7,974 | 3,688 | 4,286 |
| 神野小学校 | 05 | 4,996 | 11,310 | 5,243 | 6,067 |
| 西与賀小学校 | 06 | 2,396 | 6,131 | 2,845 | 3,286 |
| 嘉瀬小学校 | 07 | 1,955 | 5,162 | 2,404 | 2,758 |
| 巨勢小学校 | 08 | 1,848 | 4,678 | 2,225 | 2,453 |
| 兵庫小学校 | 09 | 4,892 | 12,830 | 6,072 | 6,758 |
| 高木瀬小学校 | 10 | 5,575 | 13,824 | 6,416 | 7,408 |
| 北川副小学校 | 11 | 4,850 | 12,384 | 5,794 | 6,590 |
| 本庄小学校 | 12 | 5,179 | 11,777 | 5,744 | 6,033 |
| 鍋島小学校 | 13 | 4,928 | 12,549 | 5,932 | 6,617 |
| 金立小学校 | 14 | 2,383 | 5,186 | 2,726 | 2,460 |
| 久保泉小学校 | 15 | 1,523 | 4,017 | 1,900 | 2,117 |
| 芙蓉小学校 | 16 | 662 | 1,842 | 854 | 988 |
| 新栄小学校 | 17 | 3,013 | 7,692 | 3,633 | 4,059 |
| 若楠小学校 | 18 | 3,681 | 8,502 | 3,950 | 4,552 |
| 開成小学校 | 19 | 3,775 | 10,066 | 4,694 | 5,372 |
| 諸富北小学校 | 20 | 2,183 | 6,048 | 2,872 | 3,176 |
| 諸富南小学校 | 21 | 1,726 | 5,366 | 2,572 | 2,794 |
| 春日小学校 | 22 | 2,971 | 8,161 | 3,831 | 4,330 |
| 川上小学校 | 23 | 2,016 | 6,138 | 2,908 | 3,230 |
| 松梅小学校 | 24 | 367 | 1,102 | 547 | 555 |
| 春日北小学校 | 25 | 2,593 | 7,010 | 3,343 | 3,667 |
| 富士南小学校 | 26 | 558 | 1,386 | 649 | 737 |
| 富士小学校 | 27 | 489 | 1,564 | 737 | 827 |
| 北山小学校 | 28 | 332 | 1,062 | 524 | 538 |
| 北山東部小学校 | 29 | 143 | 436 | 209 | 227 |
| 三瀬小学校 | 30 | 495 | 1,477 | 712 | 765 |
| 中川副小学校 | 31 | 1,195 | 3,455 | 1,657 | 1,798 |
| 大詫間小学校 | 32 | 530 | 1,859 | 922 | 937 |
| 南川副小学校 | 33 | 2,078 | 6,633 | 3,142 | 3,491 |
| 西川副小学校 | 34 | 1,949 | 6,012 | 2,885 | 3,127 |

校 区 別 男 女 統 計 表

平成22 . 3 . 末現在

| 校区 (小学校) 名 | 校区コード | 世帯数 | 人 口 | 男 | 女 |
|------------|-------|--------|---------|---------|---------|
| 東与賀小学校 | 35 | 2,650 | 8,532 | 4,082 | 4,450 |
| 思斉小学校 | 36 | 2,697 | 8,347 | 4,004 | 4,343 |
| | | | | | |
| | | | | | |
| | | | | | |
| | | | | | |
| | | | | | |
| | | | | | |
| | | | | | |
| | | | | | |
| | | | | | |
| | | | | | |
| | | | | | |
| | | | | | |
| | | | | | |
| | | | | | |
| | | | | | |
| | | | | | |
| | | | | | |
| | | | | | |
| | | | | | |
| | | | | | |
| | | | | | |
| | | | | | |
| | | | | | |
| | | | | | |
| | | | | | |
| ***総計*** | | 91,531 | 235,692 | 111,285 | 124,407 |

校区別 ・ 町 ・ 丁目 ・ 大字別人口統計表

勸興小学校

平成22 . 3 . 末現在 1 ページ

| 町・丁目・大字名 | 世帯数 | 人口 | 男 | 女 |
|------------|-------|-------|-------|-------|
| 駅前中央一丁目 | 21 | 28 | 11 | 17 |
| 大財一丁目 | 86 | 146 | 66 | 80 |
| 大財三丁目 | 66 | 158 | 76 | 82 |
| 白山一丁目 | 224 | 564 | 251 | 313 |
| 白山二丁目 | 150 | 274 | 123 | 151 |
| 多布施一丁目 | 364 | 755 | 354 | 401 |
| 多布施二丁目 | 369 | 812 | 370 | 442 |
| 天神一丁目 | 210 | 465 | 217 | 248 |
| 天神二丁目 | 34 | 86 | 42 | 44 |
| 唐人一丁目 | 272 | 608 | 279 | 329 |
| 唐人二丁目 | 108 | 191 | 87 | 104 |
| 松原一丁目 | 74 | 185 | 82 | 103 |
| 松原二丁目 | 207 | 443 | 188 | 255 |
| 愛敬町 | 204 | 349 | 168 | 181 |
| 駅南本町 | 212 | 400 | 182 | 218 |
| 呉服元町 | 77 | 126 | 54 | 72 |
| 成章町 | 109 | 201 | 88 | 113 |
| 中央本町 | 102 | 214 | 99 | 115 |
| 中の小路 | 137 | 283 | 138 | 145 |
| 八幡小路 | 130 | 298 | 126 | 172 |
| *** 小計 *** | 3,156 | 6,586 | 3,001 | 3,585 |

校 区 別 ・ 町 ・ 丁 目 ・ 大 字 別 人 口 統 計 表

循誘小学校

平成22 . 3 . 末現在 2 ページ

| 町・丁目・大字名 | 世帯数 | 人口 | 男 | 女 |
|----------|-------|-------|-------|-------|
| 駅前中央三丁目 | 30 | 67 | 35 | 32 |
| 大財一丁目 | 96 | 192 | 88 | 104 |
| 大財二丁目 | 370 | 762 | 349 | 413 |
| 大財三丁目 | 170 | 364 | 156 | 208 |
| 大財四丁目 | 290 | 563 | 264 | 299 |
| 大財五丁目 | 240 | 547 | 253 | 294 |
| 大財六丁目 | 514 | 1,240 | 583 | 657 |
| 材木一丁目 | 77 | 152 | 62 | 90 |
| 材木二丁目 | 161 | 377 | 164 | 213 |
| 田代一丁目 | 342 | 668 | 309 | 359 |
| 田代二丁目 | 402 | 881 | 393 | 488 |
| 松原三丁目 | 52 | 99 | 55 | 44 |
| 松原四丁目 | 176 | 358 | 158 | 200 |
| 愛敬町 | 2 | 2 | 0 | 2 |
| 朝日町 | 40 | 77 | 39 | 38 |
| 今宿町 | 34 | 80 | 35 | 45 |
| 大財北町 | 16 | 32 | 18 | 14 |
| 呉服元町 | 113 | 254 | 123 | 131 |
| 紺屋町 | 152 | 322 | 152 | 170 |
| 高木町 | 276 | 604 | 272 | 332 |
| 東佐賀町 | 454 | 1,044 | 471 | 573 |
| 柳町 | 98 | 195 | 88 | 107 |
| 巨勢町大字牛島 | 89 | 206 | 92 | 114 |
| ** 小計 ** | 4,194 | 9,086 | 4,159 | 4,927 |

校 区 別 ・ 町 ・ 丁 目 ・ 大 字 別 人 口 統 計 表

日新小学校

平成22 . 3 . 末現在 3 ページ

| 町・丁目・大字名 | 世帯数 | 人口 | 男 | 女 |
|------------|-------|-------|-------|-------|
| 末広一丁目 | 435 | 1,176 | 554 | 622 |
| 末広二丁目 | 122 | 268 | 137 | 131 |
| 多布施三丁目 | 474 | 1,167 | 556 | 611 |
| 西田代一丁目 | 146 | 311 | 130 | 181 |
| 西田代二丁目 | 124 | 234 | 105 | 129 |
| 八戸一丁目 | 162 | 387 | 178 | 209 |
| 八戸二丁目 | 244 | 556 | 256 | 300 |
| 伊勢町 | 380 | 826 | 368 | 458 |
| 川原町 | 70 | 161 | 73 | 88 |
| 道祖元町 | 115 | 231 | 122 | 109 |
| 下田町 | 197 | 486 | 219 | 267 |
| 昭栄町 | 290 | 745 | 332 | 413 |
| 新生町 | 71 | 188 | 101 | 87 |
| 中折町 | 303 | 730 | 326 | 404 |
| 長瀬町 | 357 | 827 | 385 | 442 |
| 西魚町 | 74 | 164 | 76 | 88 |
| 与賀町 | 203 | 419 | 210 | 209 |
| 六座町 | 275 | 626 | 279 | 347 |
| 西田代町 | 4 | 6 | 2 | 4 |
| *** 小計 *** | 4,046 | 9,508 | 4,409 | 5,099 |

校 区 別 ・ 町 ・ 丁 目 ・ 大 字 別 人 口 統 計 表

赤松小学校

平成22 . 3 . 末現在 4 ページ

| 町・丁目・大字名 | 世帯数 | 人口 | 男 | 女 |
|----------|-------|-------|-------|-------|
| 城内一丁目 | 176 | 387 | 176 | 211 |
| 城内二丁目 | 192 | 424 | 186 | 238 |
| 松原三丁目 | 4 | 11 | 4 | 7 |
| 松原四丁目 | 84 | 137 | 60 | 77 |
| 水ヶ江一丁目 | 356 | 768 | 346 | 422 |
| 水ヶ江二丁目 | 371 | 800 | 366 | 434 |
| 水ヶ江三丁目 | 181 | 421 | 194 | 227 |
| 水ヶ江四丁目 | 280 | 685 | 316 | 369 |
| 水ヶ江五丁目 | 180 | 455 | 204 | 251 |
| 水ヶ江六丁目 | 56 | 114 | 47 | 67 |
| 赤松町 | 304 | 579 | 276 | 303 |
| 朝日町 | 83 | 178 | 84 | 94 |
| 今宿町 | 9 | 23 | 11 | 12 |
| 鬼丸町 | 655 | 1,606 | 784 | 822 |
| 川原町 | 6 | 14 | 6 | 8 |
| 中の館町 | 262 | 690 | 324 | 366 |
| 堀川町 | 187 | 420 | 184 | 236 |
| 与賀町 | 121 | 262 | 120 | 142 |
| ** 小計 ** | 3,507 | 7,974 | 3,688 | 4,286 |

校 区 別 ・ 町 ・ 丁 目 ・ 大 字 別 人 口 統 計 表

神野小学校

平成22 . 3 . 末現在 5 ページ

| 町・丁目・大字名 | 世帯数 | 人口 | 男 | 女 |
|----------|-------|--------|-------|-------|
| 駅前中央一丁目 | 209 | 438 | 199 | 239 |
| 駅前中央二丁目 | 354 | 779 | 368 | 411 |
| 駅前中央三丁目 | 184 | 390 | 195 | 195 |
| 神園一丁目 | 52 | 134 | 63 | 71 |
| 神園二丁目 | 258 | 611 | 291 | 320 |
| 神園三丁目 | 290 | 741 | 343 | 398 |
| 神園四丁目 | 218 | 471 | 204 | 267 |
| 神園五丁目 | 210 | 471 | 229 | 242 |
| 神園六丁目 | 51 | 91 | 46 | 45 |
| 神野西一丁目 | 130 | 315 | 142 | 173 |
| 神野西二丁目 | 281 | 634 | 304 | 330 |
| 神野西三丁目 | 408 | 991 | 465 | 526 |
| 神野西四丁目 | 434 | 1,121 | 533 | 588 |
| 神野東一丁目 | 259 | 601 | 271 | 330 |
| 神野東二丁目 | 113 | 262 | 124 | 138 |
| 神野東三丁目 | 225 | 432 | 210 | 222 |
| 神野東四丁目 | 221 | 481 | 227 | 254 |
| 多布施四丁目 | 730 | 1,626 | 722 | 904 |
| 天神二丁目 | 278 | 547 | 232 | 315 |
| 栄町 | 56 | 88 | 38 | 50 |
| 新中町 | 35 | 86 | 37 | 49 |
| ** 小計 ** | 4,996 | 11,310 | 5,243 | 6,067 |

校 区 別 ・ 町 ・ 丁 目 ・ 大 字 別 人 口 統 計 表

西与賀小学校

平成22 . 3 . 末現在 6 ページ

| 町・丁目・大字名 | 世帯数 | 人口 | 男 | 女 |
|------------|-------|-------|-------|-------|
| 末広二丁目 | 283 | 582 | 271 | 311 |
| 光一丁目 | 340 | 761 | 374 | 387 |
| 光二丁目 | 492 | 1,161 | 503 | 658 |
| 光三丁目 | 191 | 621 | 283 | 338 |
| 嘉瀬町大字十五 | 10 | 35 | 15 | 20 |
| 西与賀町大字高太郎 | 282 | 913 | 430 | 483 |
| 西与賀町大字厘外 | 570 | 1,394 | 669 | 725 |
| 西与賀町大字相応津 | 115 | 373 | 174 | 199 |
| 西与賀町字今津 | 113 | 291 | 126 | 165 |
| *** 小計 *** | 2,396 | 6,131 | 2,845 | 3,286 |

校 区 別 ・ 町 ・ 丁 目 ・ 大 字 別 人 口 統 計 表

嘉瀬小学校

平成22 . 3 . 末現在 7 ページ

| 町・丁目・大字名 | 世帯数 | 人口 | 男 | 女 |
|------------|-------|-------|-------|-------|
| 嘉瀬町大字荻野 | 431 | 1,241 | 598 | 643 |
| 嘉瀬町大字中原 | 783 | 1,913 | 877 | 1,036 |
| 嘉瀬町大字扇町 | 357 | 879 | 395 | 484 |
| 嘉瀬町大字十五 | 384 | 1,129 | 534 | 595 |
| *** 小計 *** | 1,955 | 5,162 | 2,404 | 2,758 |

校区別 ・ 町 ・ 丁目 ・ 大字別人口統計表

巨勢小学校

平成22 . 3 . 末現在 8 ページ

| 町・丁目・大字名 | 世帯数 | 人口 | 男 | 女 |
|------------|-------|-------|-------|-------|
| 巨勢町大字高尾 | 354 | 880 | 402 | 478 |
| 巨勢町大字修理田 | 370 | 946 | 462 | 484 |
| 巨勢町大字東西 | 81 | 230 | 98 | 132 |
| 巨勢町大字牛島 | 1,043 | 2,622 | 1,263 | 1,359 |
| *** 小計 *** | 1,848 | 4,678 | 2,225 | 2,453 |

校 区 別 ・ 町 ・ 丁 目 ・ 大 字 別 人 口 統 計 表

兵庫小学校

平成22 . 3 . 末現在 9 ページ

| 町・丁目・大字名 | 世帯数 | 人口 | 男 | 女 |
|------------|-------|--------|-------|-------|
| 駅前中央三丁目 | 109 | 221 | 98 | 123 |
| 兵庫南一丁目 | 472 | 1,359 | 642 | 717 |
| 兵庫南二丁目 | 481 | 1,175 | 569 | 606 |
| 兵庫南三丁目 | 445 | 1,291 | 579 | 712 |
| 兵庫南四丁目 | 284 | 705 | 324 | 381 |
| 大財北町 | 169 | 461 | 230 | 231 |
| 兵庫町大字淵 | 527 | 1,374 | 655 | 719 |
| 兵庫町大字西淵 | 192 | 417 | 196 | 221 |
| 兵庫町大字藤木 | 1,559 | 3,899 | 1,877 | 2,022 |
| 兵庫町大字瓦町 | 288 | 845 | 385 | 460 |
| 兵庫町大字若宮 | 366 | 1,083 | 517 | 566 |
| *** 小計 *** | 4,892 | 12,830 | 6,072 | 6,758 |

校 区 別 ・ 町 ・ 丁 目 ・ 大 字 別 人 口 統 計 表

高木瀬小学校

平成22 . 3 . 末現在 10 ページ

| 町・丁目・大字名 | 世帯数 | 人口 | 男 | 女 |
|------------|-------|--------|-------|-------|
| 日の出一丁目 | 448 | 1,051 | 508 | 543 |
| 高木瀬東一丁目 | 362 | 950 | 425 | 525 |
| 高木瀬東二丁目 | 296 | 764 | 346 | 418 |
| 高木瀬東三丁目 | 402 | 1,071 | 486 | 585 |
| 高木瀬東四丁目 | 484 | 1,080 | 498 | 582 |
| 高木瀬東五丁目 | 445 | 1,116 | 523 | 593 |
| 高木瀬東六丁目 | 608 | 1,216 | 500 | 716 |
| 高木瀬西一丁目 | 111 | 255 | 112 | 143 |
| 高木瀬西二丁目 | 380 | 1,017 | 507 | 510 |
| 高木瀬西三丁目 | 272 | 703 | 314 | 389 |
| 高木瀬西四丁目 | 404 | 1,070 | 523 | 547 |
| 高木瀬西五丁目 | 441 | 1,090 | 504 | 586 |
| 高木瀬西六丁目 | 18 | 36 | 19 | 17 |
| 高木瀬町大字東高木 | 268 | 696 | 316 | 380 |
| 高木瀬町大字長瀬 | 636 | 1,709 | 835 | 874 |
| *** 小計 *** | 5,575 | 13,824 | 6,416 | 7,408 |

校 区 別 ・ 町 ・ 丁 目 ・ 大 字 別 人 口 統 計 表

北川副小学校

平成22 . 3 . 末現在 11 ページ

| 町・丁目・大字名 | 世帯数 | 人口 | 男 | 女 |
|---|-------|--------|-------|-------|
| 水ヶ江五丁目 | 77 | 173 | 79 | 94 |
| 水ヶ江六丁目 | 258 | 619 | 278 | 341 |
| 木原一丁目 | 528 | 1,348 | 646 | 702 |
| 木原二丁目 | 512 | 1,283 | 610 | 673 |
| 木原三丁目 | 314 | 850 | 385 | 465 |
| 南佐賀一丁目 | 300 | 720 | 347 | 373 |
| 南佐賀二丁目 | 264 | 721 | 337 | 384 |
| 南佐賀三丁目 | 326 | 765 | 368 | 397 |
| 朝日町 | 196 | 547 | 255 | 292 |
| 今宿町 | 196 | 458 | 202 | 256 |
| 新郷本町 | 586 | 1,525 | 702 | 823 |
| 北川副町大字江上 | 231 | 685 | 341 | 344 |
| 北川副町大字光法 | 845 | 2,134 | 978 | 1,156 |
| 北川副町大字新郷 | 217 | 556 | 266 | 290 |
| <p style="text-align: center;">** 小計 **</p> | 4,850 | 12,384 | 5,794 | 6,590 |

校 区 別 ・ 町 ・ 丁 目 ・ 大 字 別 人 口 統 計 表

本庄小学校

平成22 . 3 . 末現在 12 ページ

| 町・丁目・大字名 | 世帯数 | 人口 | 男 | 女 |
|------------|-------|--------|-------|-------|
| 水ヶ江五丁目 | 12 | 27 | 9 | 18 |
| 本庄町大字本庄 | 2,830 | 5,925 | 2,972 | 2,953 |
| 本庄町大字鹿子 | 415 | 1,108 | 550 | 558 |
| 本庄町大字正里 | 61 | 171 | 83 | 88 |
| 本庄町大字袋 | 1,056 | 2,580 | 1,200 | 1,380 |
| 本庄町大字末次 | 805 | 1,966 | 930 | 1,036 |
| *** 小計 *** | 5,179 | 11,777 | 5,744 | 6,033 |

校 区 別 ・ 町 ・ 丁 目 ・ 大 字 別 人 口 統 計 表

鍋島小学校

平成22 . 3 . 末現在 13 ページ

| 町・丁目・大字名 | 世帯数 | 人口 | 男 | 女 |
|------------|-------|--------|-------|-------|
| 鍋島一丁目 | 622 | 1,687 | 815 | 872 |
| 鍋島二丁目 | 586 | 1,637 | 753 | 884 |
| 鍋島三丁目 | 556 | 1,336 | 633 | 703 |
| 鍋島四丁目 | 318 | 700 | 338 | 362 |
| 鍋島五丁目 | 449 | 1,021 | 418 | 603 |
| 鍋島六丁目 | 446 | 1,104 | 533 | 571 |
| 卸本町 | 144 | 414 | 180 | 234 |
| 鍋島町大字八戸溝 | 517 | 1,259 | 617 | 642 |
| 鍋島町大字森田 | 399 | 1,029 | 517 | 512 |
| 鍋島町大字鍋島 | 171 | 437 | 209 | 228 |
| 鍋島町大字蛎久 | 720 | 1,925 | 919 | 1,006 |
| *** 小計 *** | 4,928 | 12,549 | 5,932 | 6,617 |

校 区 別 ・ 町 ・ 丁 目 ・ 大 字 別 人 口 統 計 表

金立小学校

平成22 . 3 . 末現在 . 14 ページ

| 町・丁目・大字名 | 世帯数 | 人口 | 男 | 女 |
|------------|-------|-------|-------|-------|
| 金立町大字金立 | 1,666 | 3,152 | 1,767 | 1,385 |
| 金立町大字薬師丸 | 153 | 445 | 210 | 235 |
| 金立町大字千布 | 564 | 1,589 | 749 | 840 |
| *** 小計 *** | 2,383 | 5,186 | 2,726 | 2,460 |

校 区 別 ・ 町 ・ 丁 目 ・ 大 字 別 人 口 統 計 表

久保泉小学校

平成22 . 3 . 末現在 15 ページ

| 町・丁目・大字名 | 世帯数 | 人口 | 男 | 女 |
|------------|-------|-------|-------|-------|
| 金立町大字金立 | 4 | 11 | 7 | 4 |
| 久保泉町大字上和泉 | 267 | 863 | 408 | 455 |
| 久保泉町大字下和泉 | 424 | 1,176 | 558 | 618 |
| 久保泉町大字川久保 | 828 | 1,967 | 927 | 1,040 |
| *** 小計 *** | 1,523 | 4,017 | 1,900 | 2,117 |

校 区 別 ・ 町 ・ 丁 目 ・ 大 字 別 人 口 統 計 表

芙蓉小学校

平成22 . 3 . 末現在 16 ページ

| 町・丁目・大字名 | 世帯数 | 人口 | 男 | 女 |
|------------|-----|-------|-----|-----|
| 蓮池町大字蓮池 | 249 | 680 | 304 | 376 |
| 蓮池町大字見島 | 139 | 386 | 183 | 203 |
| 蓮池町大字小松 | 190 | 497 | 237 | 260 |
| 蓮池町大字古賀 | 84 | 279 | 130 | 149 |
| *** 小計 *** | 662 | 1,842 | 854 | 988 |

校 区 別 ・ 町 ・ 丁 目 ・ 大 字 別 人 口 統 計 表

新栄小学校

平成22 . 3 . 末現在 17 ページ

| 町・丁目・大字名 | 世帯数 | 人口 | 男 | 女 |
|---|-------|-------|-------|-------|
| 天祐一丁目 | 393 | 908 | 418 | 490 |
| 天祐二丁目 | 318 | 777 | 371 | 406 |
| 新栄東一丁目 | 82 | 228 | 102 | 126 |
| 新栄東二丁目 | 168 | 485 | 229 | 256 |
| 新栄東三丁目 | 141 | 349 | 176 | 173 |
| 新栄東四丁目 | 302 | 834 | 381 | 453 |
| 新栄西一丁目 | 212 | 584 | 276 | 308 |
| 新栄西二丁目 | 143 | 389 | 186 | 203 |
| 新生町 | 205 | 622 | 293 | 329 |
| 天祐団地 | 279 | 440 | 172 | 268 |
| 中折町 | 24 | 53 | 28 | 25 |
| 緑小路 | 81 | 154 | 79 | 75 |
| 鍋島町大字八戸 | 665 | 1,869 | 922 | 947 |
| <p style="text-align: center;">** 小計 **</p> | 3,013 | 7,692 | 3,633 | 4,059 |

校 区 別 ・ 町 ・ 丁 目 ・ 大 字 別 人 口 統 計 表

若楠小学校

平成22 . 3 . 末現在 18 ページ

| 町・丁目・大字名 | 世帯数 | 人口 | 男 | 女 |
|---|-------|-------|-------|-------|
| 神園三丁目 | 98 | 191 | 95 | 96 |
| 神野東三丁目 | 40 | 89 | 34 | 55 |
| 神野東四丁目 | 32 | 64 | 32 | 32 |
| 日の出一丁目 | 192 | 355 | 164 | 191 |
| 若宮一丁目 | 724 | 1,765 | 803 | 962 |
| 若宮二丁目 | 426 | 920 | 424 | 496 |
| 若宮三丁目 | 572 | 1,392 | 631 | 761 |
| 若楠一丁目 | 242 | 602 | 296 | 306 |
| 若楠二丁目 | 334 | 865 | 424 | 441 |
| 若楠三丁目 | 433 | 1,161 | 545 | 616 |
| 高木瀬西三丁目 | 5 | 14 | 3 | 11 |
| 新中町 | 149 | 359 | 168 | 191 |
| 高木瀬団地 | 248 | 348 | 138 | 210 |
| 八丁畷町 | 186 | 377 | 193 | 184 |
| <p style="text-align: center;">** 小計 **</p> | 3,681 | 8,502 | 3,950 | 4,552 |

校 区 別 ・ 町 ・ 丁 目 ・ 大 字 別 人 口 統 計 表

開成小学校

平成22 . 3 . 末現在 19 ページ

| 町・丁目・大字名 | 世帯数 | 人口 | 男 | 女 |
|------------|-------|--------|-------|-------|
| 神園五丁目 | 53 | 136 | 59 | 77 |
| 神園六丁目 | 137 | 313 | 152 | 161 |
| 八戸溝一丁目 | 249 | 672 | 329 | 343 |
| 八戸溝二丁目 | 221 | 542 | 246 | 296 |
| 八戸溝三丁目 | 212 | 514 | 248 | 266 |
| 開成一丁目 | 522 | 1,355 | 576 | 779 |
| 開成二丁目 | 370 | 1,025 | 476 | 549 |
| 開成三丁目 | 194 | 543 | 269 | 274 |
| 開成四丁目 | 149 | 365 | 163 | 202 |
| 開成五丁目 | 328 | 872 | 423 | 449 |
| 開成六丁目 | 356 | 999 | 464 | 535 |
| 鍋島町大字八戸溝 | 775 | 2,188 | 1,027 | 1,161 |
| 鍋島町大字森田 | 209 | 542 | 262 | 280 |
| *** 小計 *** | 3,775 | 10,066 | 4,694 | 5,372 |

校 区 別 ・ 町 ・ 丁 目 ・ 大 字 別 人 口 統 計 表

諸富北小学校

平成22 . 3 . 末現在 20 ページ

| 町・丁目・大字名 | 世帯数 | 人口 | 男 | 女 |
|------------|-------|-------|-------|-------|
| 諸富町大字大堂 | 435 | 1,279 | 631 | 648 |
| 諸富町大字徳富 | 1,235 | 3,594 | 1,714 | 1,880 |
| 諸富町大字諸富津 | 513 | 1,175 | 527 | 648 |
| *** 小計 *** | 2,183 | 6,048 | 2,872 | 3,176 |

校 区 別 ・ 町 ・ 丁 目 ・ 大 字 別 人 口 統 計 表

諸富南小学校

平成22 . 3 . 末現在 21 ページ

| 町・丁目・大字名 | 世帯数 | 人口 | 男 | 女 |
|------------|-------|-------|-------|-------|
| 諸富町大字寺井津 | 318 | 913 | 446 | 467 |
| 諸富町大字為重 | 832 | 2,730 | 1,296 | 1,434 |
| 諸富町大字山領 | 576 | 1,723 | 830 | 893 |
| *** 小計 *** | 1,726 | 5,366 | 2,572 | 2,794 |

校 区 別 ・ 町 ・ 丁 目 ・ 大 字 別 人 口 統 計 表

春日小学校

平成22. 3. 末現在 22 ページ

| 町・丁目・大字名 | 世帯数 | 人口 | 男 | 女 |
|----------|-------|-------|-------|-------|
| 大和町大字尼寺 | 2,531 | 6,914 | 3,268 | 3,646 |
| 大和町大字久池井 | 409 | 1,161 | 524 | 637 |
| 大和町大字八反原 | 31 | 86 | 39 | 47 |
| ** 小計 ** | 2,971 | 8,161 | 3,831 | 4,330 |

校 区 別 ・ 町 ・ 丁 目 ・ 大 字 別 人 口 統 計 表

川上小学校

平成22 . 3 . 末現在 23 ページ

| 町・丁目・大字名 | 世帯数 | 人口 | 男 | 女 |
|------------|-------|-------|-------|-------|
| 大和町大字川上 | 661 | 1,775 | 861 | 914 |
| 大和町大字東山田 | 581 | 1,936 | 903 | 1,033 |
| 大和町大字池上 | 280 | 994 | 465 | 529 |
| 大和町大字久留間 | 494 | 1,433 | 679 | 754 |
| *** 小計 *** | 2,016 | 6,138 | 2,908 | 3,230 |

校 区 別 ・ 町 ・ 丁 目 ・ 大 字 別 人 口 統 計 表

松梅小学校

平成22 . 3 . 末現在 24 ページ

| 町・丁目・大字名 | 世帯数 | 人口 | 男 | 女 |
|----------|-----|-------|-----|-----|
| 大和町大字梅野 | 166 | 485 | 243 | 242 |
| 大和町大字名尾 | 36 | 98 | 51 | 47 |
| 大和町大字松瀬 | 165 | 519 | 253 | 266 |
| | | | | |
| | | | | |
| | | | | |
| | | | | |
| | | | | |
| | | | | |
| | | | | |
| | | | | |
| | | | | |
| | | | | |
| | | | | |
| ** 小計 ** | 367 | 1,102 | 547 | 555 |

校 区 別 ・ 町 ・ 丁 目 ・ 大 字 別 人 口 統 計 表

春日北小学校

平成22 . 3 . 末現在 25 ページ

| 町・丁目・大字名 | 世帯数 | 人口 | 男 | 女 |
|------------|-------|-------|-------|-------|
| 大和町大字久池井 | 2,525 | 6,825 | 3,253 | 3,572 |
| 大和町大字梅野 | 68 | 185 | 90 | 95 |
| *** 小計 *** | 2,593 | 7,010 | 3,343 | 3,667 |

校 区 別 ・ 町 ・ 丁 目 ・ 大 字 別 人 口 統 計 表

富士南小学校

平成22 . 3 . 末現在 26 ページ

| 町・丁目・大字名 | 世帯数 | 人口 | 男 | 女 |
|------------|-----|-------|-----|-----|
| 富士町大字内野 | 147 | 296 | 156 | 140 |
| 富士町大字小副川 | 214 | 575 | 256 | 319 |
| 富士町大字上熊川 | 100 | 236 | 107 | 129 |
| 富士町大字下熊川 | 63 | 179 | 80 | 99 |
| 富士町大字松瀬 | 34 | 100 | 50 | 50 |
| *** 小計 *** | 558 | 1,386 | 649 | 737 |

校 区 別 ・ 町 ・ 丁 目 ・ 大 字 別 人 口 統 計 表

富士小学校

平成22 . 3 . 未現在 27 ページ

| 町・丁目・大字名 | 世帯数 | 人口 | 男 | 女 |
|------------|-----|-------|-----|-----|
| 富士町大字市川 | 73 | 294 | 142 | 152 |
| 富士町大字小副川 | 45 | 130 | 63 | 67 |
| 富士町大字鎌原 | 17 | 48 | 22 | 26 |
| 富士町大字上熊川 | 22 | 67 | 31 | 36 |
| 富士町大字杉山 | 35 | 131 | 60 | 71 |
| 富士町大字関屋 | 68 | 262 | 126 | 136 |
| 富士町大字苜木 | 19 | 52 | 25 | 27 |
| 富士町大字畑瀬 | 13 | 23 | 12 | 11 |
| 富士町大字古湯 | 197 | 557 | 256 | 301 |
| *** 小計 *** | 489 | 1,564 | 737 | 827 |

校 区 別 ・ 町 ・ 丁 目 ・ 大 字 別 人 口 統 計 表

北山小学校

平成22 . 3 . 末現在 28 ページ

| 町・丁目・大字名 | 世帯数 | 人口 | 男 | 女 |
|------------|-----|-------|-----|-----|
| 富士町大字大串 | 52 | 207 | 102 | 105 |
| 富士町大字大野 | 8 | 19 | 11 | 8 |
| 富士町大字上無津呂 | 75 | 219 | 111 | 108 |
| 富士町大字栗並 | 42 | 147 | 72 | 75 |
| 富士町大字下無津呂 | 57 | 175 | 84 | 91 |
| 富士町大字中原 | 41 | 117 | 57 | 60 |
| 富士町大字麻那古 | 57 | 178 | 87 | 91 |
| *** 小計 *** | 332 | 1,062 | 524 | 538 |

校 区 別 ・ 町 ・ 丁 目 ・ 大 字 別 人 口 統 計 表

北山東部小学校

平成22 . 3 . 末現在 29 ページ

| 町・丁目・大字名 | 世帯数 | 人口 | 男 | 女 |
|------------|-----|-----|-----|-----|
| 富士町大字上合瀬 | 30 | 110 | 53 | 57 |
| 富士町大字古場 | 52 | 145 | 74 | 71 |
| 富士町大字下合瀬 | 28 | 90 | 43 | 47 |
| 富士町大字関屋 | 6 | 18 | 6 | 12 |
| 富士町大字藤瀬 | 27 | 73 | 33 | 40 |
| *** 小計 *** | 143 | 436 | 209 | 227 |

校 区 別 ・ 町 ・ 丁 目 ・ 大 字 別 人 口 統 計 表

三瀬小学校

平成22 . 3 . 末現在 30 ページ

| 町・丁目・大字名 | 世帯数 | 人口 | 男 | 女 |
|------------|-----|-------|-----|-----|
| 三瀬村三瀬 | 268 | 729 | 346 | 383 |
| 三瀬村藤原 | 139 | 463 | 226 | 237 |
| 三瀬村杠 | 88 | 285 | 140 | 145 |
| *** 小計 *** | 495 | 1,477 | 712 | 765 |

校 区 別 ・ 町 ・ 丁 目 ・ 大 字 別 人 口 統 計 表

中川副小学校

平成22 . 3 . 末現在 31 ページ

| 町・丁目・大字名 | 世帯数 | 人口 | 男 | 女 |
|------------|-------|-------|-------|-------|
| 川副町大字福富 | 519 | 1,383 | 666 | 717 |
| 川副町大字早津江津 | 228 | 662 | 300 | 362 |
| 川副町大字早津江 | 448 | 1,410 | 691 | 719 |
| *** 小計 *** | 1,195 | 3,455 | 1,657 | 1,798 |

校 区 別 ・ 町 ・ 丁 目 ・ 大 字 別 人 口 統 計 表

大詫間小学校

平成22 . 3 . 末現在 32 ページ

| 町・丁目・大字名 | 世帯数 | 人口 | 男 | 女 |
|------------|-----|-------|-----|-----|
| 川副町大字大詫間 | 530 | 1,859 | 922 | 937 |
| *** 小計 *** | 530 | 1,859 | 922 | 937 |

校 区 別 ・ 町 ・ 丁 目 ・ 大 字 別 人 口 統 計 表

南川副小学校

平成22 . 3 . 末現在 33 ページ

| 町・丁目・大字名 | 世帯数 | 人口 | 男 | 女 |
|------------|-------|-------|-------|-------|
| 川副町大字犬井道 | 1,175 | 3,912 | 1,861 | 2,051 |
| 川副町大字鹿江 | 903 | 2,721 | 1,281 | 1,440 |
| *** 小計 *** | 2,078 | 6,633 | 3,142 | 3,491 |

校 区 別 ・ 町 ・ 丁 目 ・ 大 字 別 人 口 統 計 表

東与賀小学校

平成22 . 3 . 未現在 35 ページ

| 町・丁目・大字名 | 世帯数 | 人口 | 男 | 女 |
|-----------|-------|-------|-------|-------|
| 東与賀町大字下古賀 | 1,148 | 3,643 | 1,745 | 1,898 |
| 東与賀町大字田中 | 856 | 2,870 | 1,361 | 1,509 |
| 東与賀町大字飯盛 | 646 | 2,019 | 976 | 1,043 |
| | | | | |
| | | | | |
| | | | | |
| | | | | |
| | | | | |
| | | | | |
| | | | | |
| | | | | |
| | | | | |
| | | | | |
| | | | | |
| | | | | |
| | | | | |
| | | | | |
| | | | | |
| | | | | |
| | | | | |
| | | | | |
| ** 小計 ** | 2,650 | 8,532 | 4,082 | 4,450 |

校 区 別 ・ 町 ・ 丁 目 ・ 大 字 別 人 口 統 計 表

思齊小学校

平成22 . 3 . 末現在 36 ページ

| 町・丁目・大字名 | 世帯数 | 人口 | 男 | 女 |
|------------|--------|---------|---------|---------|
| 久保田町大字徳万 | 949 | 2,776 | 1,334 | 1,442 |
| 久保田町大字新田 | 633 | 2,077 | 999 | 1,078 |
| 久保田町大字久富 | 635 | 1,932 | 917 | 1,015 |
| 久保田町大字久保田 | 389 | 1,299 | 632 | 667 |
| 久保田町大字江戸 | 91 | 263 | 122 | 141 |
| *** 小計 *** | 2,697 | 8,347 | 4,004 | 4,343 |
| *** 総計 *** | 91,531 | 235,692 | 111,285 | 124,407 |

校 区 別 年 齢 別 人 口 統 計 表

平成22 . 3 . 末現在 1 ページ

1 勸興小学校

| 年 齢 | 男 | 女 | 人 口 | 年 齢 | 男 | 女 | 人 口 |
|------|----|----|-----|------|----|----|-----|
| 0 歳 | 23 | 24 | 47 | 36 歳 | 48 | 47 | 95 |
| 1 歳 | 21 | 28 | 49 | 37 歳 | 34 | 57 | 91 |
| 2 歳 | 30 | 22 | 52 | 38 歳 | 41 | 50 | 91 |
| 3 歳 | 25 | 21 | 46 | 39 歳 | 41 | 41 | 82 |
| 4 歳 | 22 | 27 | 49 | 40 歳 | 52 | 48 | 100 |
| 5 歳 | 29 | 22 | 51 | 41 歳 | 31 | 61 | 92 |
| 6 歳 | 31 | 30 | 61 | 42 歳 | 48 | 35 | 83 |
| 7 歳 | 31 | 27 | 58 | 43 歳 | 41 | 47 | 88 |
| 8 歳 | 28 | 25 | 53 | 44 歳 | 42 | 30 | 72 |
| 9 歳 | 25 | 25 | 50 | 45 歳 | 48 | 55 | 103 |
| 10 歳 | 29 | 23 | 52 | 46 歳 | 43 | 46 | 89 |
| 11 歳 | 32 | 33 | 65 | 47 歳 | 49 | 44 | 93 |
| 12 歳 | 28 | 32 | 60 | 48 歳 | 44 | 53 | 97 |
| 13 歳 | 33 | 34 | 67 | 49 歳 | 50 | 50 | 100 |
| 14 歳 | 36 | 32 | 68 | 50 歳 | 33 | 49 | 82 |
| 15 歳 | 25 | 30 | 55 | 51 歳 | 41 | 41 | 82 |
| 16 歳 | 24 | 36 | 60 | 52 歳 | 33 | 44 | 77 |
| 17 歳 | 29 | 34 | 63 | 53 歳 | 33 | 47 | 80 |
| 18 歳 | 28 | 25 | 53 | 54 歳 | 35 | 46 | 81 |
| 19 歳 | 37 | 30 | 67 | 55 歳 | 43 | 46 | 89 |
| 20 歳 | 19 | 37 | 56 | 56 歳 | 44 | 44 | 88 |
| 21 歳 | 34 | 29 | 63 | 57 歳 | 45 | 51 | 96 |
| 22 歳 | 21 | 37 | 58 | 58 歳 | 52 | 38 | 90 |
| 23 歳 | 30 | 33 | 63 | 59 歳 | 45 | 42 | 87 |
| 24 歳 | 35 | 32 | 67 | 60 歳 | 43 | 57 | 100 |
| 25 歳 | 30 | 40 | 70 | 61 歳 | 56 | 69 | 125 |
| 26 歳 | 34 | 38 | 72 | 62 歳 | 49 | 68 | 117 |
| 27 歳 | 42 | 33 | 75 | 63 歳 | 45 | 50 | 95 |
| 28 歳 | 44 | 37 | 81 | 64 歳 | 29 | 27 | 56 |
| 29 歳 | 46 | 39 | 85 | 65 歳 | 25 | 46 | 71 |
| 30 歳 | 28 | 38 | 66 | 66 歳 | 41 | 46 | 87 |
| 31 歳 | 43 | 45 | 88 | 67 歳 | 29 | 44 | 73 |
| 32 歳 | 45 | 47 | 92 | 68 歳 | 25 | 60 | 85 |
| 33 歳 | 42 | 29 | 71 | 69 歳 | 44 | 44 | 88 |
| 34 歳 | 42 | 46 | 88 | 70 歳 | 38 | 37 | 75 |
| 35 歳 | 53 | 51 | 104 | 71 歳 | 35 | 42 | 77 |

校 区 別 年 齢 別 人 口 統 計 表

平成22 . 3 . 末現在 2 ページ

1 勸興小学校

| 年 齢 | 男 | 女 | 人 口 | | | |
|--------|-------|-------|-------|--|--|--|
| 72 歳 | 25 | 44 | 69 | | | |
| 73 歳 | 29 | 44 | 73 | | | |
| 74 歳 | 19 | 39 | 58 | | | |
| 75 歳 | 27 | 34 | 61 | | | |
| 76 歳 | 25 | 42 | 67 | | | |
| 77 歳 | 19 | 38 | 57 | | | |
| 78 歳 | 34 | 43 | 77 | | | |
| 79 歳 | 21 | 42 | 63 | | | |
| 80 歳 | 27 | 38 | 65 | | | |
| 81 歳 | 15 | 40 | 55 | | | |
| 82 歳 | 19 | 35 | 54 | | | |
| 83 歳 | 22 | 34 | 56 | | | |
| 84 歳 | 19 | 32 | 51 | | | |
| 85 歳 | 19 | 24 | 43 | | | |
| 86 歳 | 14 | 23 | 37 | | | |
| 87 歳 | 10 | 33 | 43 | | | |
| 88 歳 | 5 | 23 | 28 | | | |
| 89 歳 | 2 | 21 | 23 | | | |
| 90 歳 | 7 | 20 | 27 | | | |
| 91 歳 | 2 | 13 | 15 | | | |
| 92 歳 | 3 | 11 | 14 | | | |
| 93 歳 | 0 | 10 | 10 | | | |
| 94 歳 | 1 | 5 | 6 | | | |
| 95 歳 | 0 | 4 | 4 | | | |
| 96 歳 | 1 | 4 | 5 | | | |
| 97 歳 | 2 | 1 | 3 | | | |
| 98 歳 | 2 | 7 | 9 | | | |
| 99 歳 | 0 | 1 | 1 | | | |
| 100 歳 | 1 | 4 | 5 | | | |
| 101 歳 | 1 | 2 | 3 | | | |
| 102 歳 | 1 | 0 | 1 | | | |
| 103 歳 | 0 | 1 | 1 | | | |
| **合計** | 3,001 | 3,585 | 6,586 | | | |

校 区 別 年 齢 別 人 口 統 計 表

2 | 循誘小学校

平成22 . 3 . 末現在 3 ページ

| 年 齢 | 男 | 女 | 人 口 | 年 齢 | 男 | 女 | 人 口 |
|------|----|----|-----|------|----|----|-----|
| 0 歳 | 29 | 36 | 65 | 36 歳 | 66 | 64 | 130 |
| 1 歳 | 38 | 30 | 68 | 37 歳 | 71 | 55 | 126 |
| 2 歳 | 36 | 33 | 69 | 38 歳 | 66 | 51 | 117 |
| 3 歳 | 31 | 30 | 61 | 39 歳 | 52 | 54 | 106 |
| 4 歳 | 32 | 32 | 64 | 40 歳 | 50 | 51 | 101 |
| 5 歳 | 32 | 43 | 75 | 41 歳 | 68 | 62 | 130 |
| 6 歳 | 31 | 37 | 68 | 42 歳 | 59 | 52 | 111 |
| 7 歳 | 34 | 24 | 58 | 43 歳 | 44 | 47 | 91 |
| 8 歳 | 36 | 28 | 64 | 44 歳 | 46 | 54 | 100 |
| 9 歳 | 48 | 51 | 99 | 45 歳 | 58 | 61 | 119 |
| 10 歳 | 34 | 42 | 76 | 46 歳 | 41 | 63 | 104 |
| 11 歳 | 39 | 44 | 83 | 47 歳 | 45 | 62 | 107 |
| 12 歳 | 43 | 38 | 81 | 48 歳 | 51 | 58 | 109 |
| 13 歳 | 33 | 46 | 79 | 49 歳 | 62 | 70 | 132 |
| 14 歳 | 52 | 33 | 85 | 50 歳 | 46 | 66 | 112 |
| 15 歳 | 39 | 47 | 86 | 51 歳 | 49 | 46 | 95 |
| 16 歳 | 48 | 30 | 78 | 52 歳 | 46 | 59 | 105 |
| 17 歳 | 42 | 39 | 81 | 53 歳 | 54 | 64 | 118 |
| 18 歳 | 42 | 36 | 78 | 54 歳 | 58 | 60 | 118 |
| 19 歳 | 34 | 46 | 80 | 55 歳 | 66 | 50 | 116 |
| 20 歳 | 33 | 41 | 74 | 56 歳 | 58 | 67 | 125 |
| 21 歳 | 49 | 38 | 87 | 57 歳 | 62 | 72 | 134 |
| 22 歳 | 25 | 39 | 64 | 58 歳 | 68 | 85 | 153 |
| 23 歳 | 40 | 46 | 86 | 59 歳 | 68 | 80 | 148 |
| 24 歳 | 39 | 39 | 78 | 60 歳 | 79 | 94 | 173 |
| 25 歳 | 66 | 43 | 109 | 61 歳 | 88 | 90 | 178 |
| 26 歳 | 38 | 44 | 82 | 62 歳 | 89 | 89 | 178 |
| 27 歳 | 46 | 48 | 94 | 63 歳 | 40 | 66 | 106 |
| 28 歳 | 54 | 49 | 103 | 64 歳 | 41 | 56 | 97 |
| 29 歳 | 52 | 51 | 103 | 65 歳 | 56 | 65 | 121 |
| 30 歳 | 40 | 51 | 91 | 66 歳 | 62 | 74 | 136 |
| 31 歳 | 69 | 57 | 126 | 67 歳 | 51 | 61 | 112 |
| 32 歳 | 53 | 65 | 118 | 68 歳 | 51 | 62 | 113 |
| 33 歳 | 68 | 67 | 135 | 69 歳 | 59 | 85 | 144 |
| 34 歳 | 44 | 69 | 113 | 70 歳 | 53 | 71 | 124 |
| 35 歳 | 74 | 65 | 139 | 71 歳 | 31 | 54 | 85 |

校 区 別 年 齢 別 人 口 統 計 表

2 | 循誘小学校

平成22 . 3 . 末現在 4 ページ

| 年 齢 | 男 | 女 | 人 口 | | | |
|--------|-------|-------|-------|--|--|--|
| 72 歳 | 44 | 75 | 119 | | | |
| 73 歳 | 44 | 61 | 105 | | | |
| 74 歳 | 49 | 65 | 114 | | | |
| 75 歳 | 39 | 65 | 104 | | | |
| 76 歳 | 36 | 66 | 102 | | | |
| 77 歳 | 44 | 78 | 122 | | | |
| 78 歳 | 47 | 54 | 101 | | | |
| 79 歳 | 42 | 63 | 105 | | | |
| 80 歳 | 28 | 76 | 104 | | | |
| 81 歳 | 28 | 55 | 83 | | | |
| 82 歳 | 35 | 36 | 71 | | | |
| 83 歳 | 27 | 36 | 63 | | | |
| 84 歳 | 17 | 42 | 59 | | | |
| 85 歳 | 13 | 39 | 52 | | | |
| 86 歳 | 16 | 44 | 60 | | | |
| 87 歳 | 19 | 43 | 62 | | | |
| 88 歳 | 12 | 29 | 41 | | | |
| 89 歳 | 4 | 31 | 35 | | | |
| 90 歳 | 3 | 20 | 23 | | | |
| 91 歳 | 4 | 21 | 25 | | | |
| 92 歳 | 4 | 19 | 23 | | | |
| 93 歳 | 1 | 4 | 5 | | | |
| 94 歳 | 2 | 5 | 7 | | | |
| 95 歳 | 1 | 9 | 10 | | | |
| 96 歳 | 0 | 4 | 4 | | | |
| 97 歳 | 0 | 2 | 2 | | | |
| 98 歳 | 1 | 2 | 3 | | | |
| 99 歳 | 0 | 2 | 2 | | | |
| 100 歳 | 1 | 0 | 1 | | | |
| 101 歳 | 0 | 2 | 2 | | | |
| 102 歳 | 0 | 0 | 0 | | | |
| 103 歳 | 0 | 0 | 0 | | | |
| 104 歳 | 0 | 2 | 2 | | | |
| 105 歳 | 1 | 0 | 1 | | | |
| **合計** | 4,159 | 4,927 | 9,086 | | | |

校 区 別 年 齢 別 人 口 統 計 表

平成22 . 3 . 末現在 5 ページ

3 | 日新小学校

| 年 齢 | 男 | 女 | 人 口 | 年 齢 | 男 | 女 | 人 口 |
|------|----|----|-----|------|----|----|-----|
| 0 歳 | 31 | 39 | 70 | 36 歳 | 58 | 62 | 120 |
| 1 歳 | 32 | 47 | 79 | 37 歳 | 49 | 52 | 101 |
| 2 歳 | 24 | 35 | 59 | 38 歳 | 71 | 64 | 135 |
| 3 歳 | 39 | 36 | 75 | 39 歳 | 54 | 63 | 117 |
| 4 歳 | 30 | 37 | 67 | 40 歳 | 58 | 59 | 117 |
| 5 歳 | 32 | 35 | 67 | 41 歳 | 62 | 66 | 128 |
| 6 歳 | 37 | 50 | 87 | 42 歳 | 51 | 63 | 114 |
| 7 歳 | 39 | 33 | 72 | 43 歳 | 57 | 48 | 105 |
| 8 歳 | 50 | 40 | 90 | 44 歳 | 45 | 74 | 119 |
| 9 歳 | 52 | 38 | 90 | 45 歳 | 52 | 59 | 111 |
| 10 歳 | 55 | 32 | 87 | 46 歳 | 61 | 68 | 129 |
| 11 歳 | 50 | 51 | 101 | 47 歳 | 55 | 47 | 102 |
| 12 歳 | 40 | 43 | 83 | 48 歳 | 50 | 45 | 95 |
| 13 歳 | 39 | 40 | 79 | 49 歳 | 54 | 66 | 120 |
| 14 歳 | 56 | 53 | 109 | 50 歳 | 51 | 74 | 125 |
| 15 歳 | 47 | 42 | 89 | 51 歳 | 54 | 67 | 121 |
| 16 歳 | 45 | 40 | 85 | 52 歳 | 63 | 58 | 121 |
| 17 歳 | 48 | 45 | 93 | 53 歳 | 52 | 79 | 131 |
| 18 歳 | 46 | 42 | 88 | 54 歳 | 74 | 64 | 138 |
| 19 歳 | 65 | 45 | 110 | 55 歳 | 55 | 82 | 137 |
| 20 歳 | 52 | 53 | 105 | 56 歳 | 67 | 69 | 136 |
| 21 歳 | 75 | 46 | 121 | 57 歳 | 65 | 75 | 140 |
| 22 歳 | 55 | 56 | 111 | 58 歳 | 62 | 72 | 134 |
| 23 歳 | 65 | 52 | 117 | 59 歳 | 75 | 80 | 155 |
| 24 歳 | 47 | 50 | 97 | 60 歳 | 62 | 81 | 143 |
| 25 歳 | 49 | 65 | 114 | 61 歳 | 87 | 78 | 165 |
| 26 歳 | 43 | 54 | 97 | 62 歳 | 73 | 91 | 164 |
| 27 歳 | 55 | 47 | 102 | 63 歳 | 71 | 49 | 120 |
| 28 歳 | 49 | 53 | 102 | 64 歳 | 46 | 44 | 90 |
| 29 歳 | 55 | 49 | 104 | 65 歳 | 42 | 50 | 92 |
| 30 歳 | 46 | 54 | 100 | 66 歳 | 49 | 58 | 107 |
| 31 歳 | 49 | 51 | 100 | 67 歳 | 51 | 83 | 134 |
| 32 歳 | 51 | 54 | 105 | 68 歳 | 58 | 73 | 131 |
| 33 歳 | 54 | 65 | 119 | 69 歳 | 57 | 57 | 114 |
| 34 歳 | 50 | 47 | 97 | 70 歳 | 41 | 66 | 107 |
| 35 歳 | 55 | 51 | 106 | 71 歳 | 44 | 44 | 88 |

校 区 別 年 齢 別 人 口 統 計 表

平成22 . 3 . 末現在 6 ページ

| | |
|---|-------|
| 3 | 日新小学校 |
|---|-------|

| 年 齢 | 男 | 女 | 人 口 | | |
|--------|-------|-------|-------|--|--|
| 72 歳 | 45 | 62 | 107 | | |
| 73 歳 | 42 | 54 | 96 | | |
| 74 歳 | 42 | 55 | 97 | | |
| 75 歳 | 42 | 71 | 113 | | |
| 76 歳 | 37 | 87 | 124 | | |
| 77 歳 | 54 | 74 | 128 | | |
| 78 歳 | 56 | 82 | 138 | | |
| 79 歳 | 40 | 65 | 105 | | |
| 80 歳 | 26 | 55 | 81 | | |
| 81 歳 | 35 | 61 | 96 | | |
| 82 歳 | 29 | 57 | 86 | | |
| 83 歳 | 41 | 53 | 94 | | |
| 84 歳 | 35 | 66 | 101 | | |
| 85 歳 | 19 | 46 | 65 | | |
| 86 歳 | 16 | 49 | 65 | | |
| 87 歳 | 13 | 30 | 43 | | |
| 88 歳 | 11 | 27 | 38 | | |
| 89 歳 | 7 | 19 | 26 | | |
| 90 歳 | 6 | 16 | 22 | | |
| 91 歳 | 6 | 15 | 21 | | |
| 92 歳 | 8 | 8 | 16 | | |
| 93 歳 | 4 | 14 | 18 | | |
| 94 歳 | 6 | 11 | 17 | | |
| 95 歳 | 1 | 6 | 7 | | |
| 96 歳 | 3 | 4 | 7 | | |
| 97 歳 | 1 | 3 | 4 | | |
| 98 歳 | 1 | 4 | 5 | | |
| 99 歳 | 0 | 2 | 2 | | |
| 100 歳 | 0 | 1 | 1 | | |
| 101 歳 | 0 | 1 | 1 | | |
| 102 歳 | 0 | 1 | 1 | | |
| **合計** | 4,409 | 5,099 | 9,508 | | |

校 区 別 年 齢 別 人 口 統 計 表

平成22 . 3 . 末現在 7 ページ

4 赤松小学校

| 年 齢 | 男 | 女 | 人 口 | 年 齢 | 男 | 女 | 人 口 |
|------|----|----|-----|------|----|----|-----|
| 0 歳 | 36 | 37 | 73 | 36 歳 | 60 | 50 | 110 |
| 1 歳 | 42 | 23 | 65 | 37 歳 | 59 | 62 | 121 |
| 2 歳 | 29 | 34 | 63 | 38 歳 | 40 | 46 | 86 |
| 3 歳 | 41 | 29 | 70 | 39 歳 | 55 | 56 | 111 |
| 4 歳 | 27 | 42 | 69 | 40 歳 | 54 | 56 | 110 |
| 5 歳 | 43 | 34 | 77 | 41 歳 | 54 | 77 | 131 |
| 6 歳 | 35 | 36 | 71 | 42 歳 | 48 | 46 | 94 |
| 7 歳 | 44 | 24 | 68 | 43 歳 | 48 | 49 | 97 |
| 8 歳 | 46 | 37 | 83 | 44 歳 | 47 | 69 | 116 |
| 9 歳 | 40 | 43 | 83 | 45 歳 | 57 | 60 | 117 |
| 10 歳 | 42 | 45 | 87 | 46 歳 | 48 | 56 | 104 |
| 11 歳 | 33 | 36 | 69 | 47 歳 | 54 | 46 | 100 |
| 12 歳 | 58 | 43 | 101 | 48 歳 | 60 | 58 | 118 |
| 13 歳 | 44 | 37 | 81 | 49 歳 | 48 | 57 | 105 |
| 14 歳 | 37 | 45 | 82 | 50 歳 | 57 | 52 | 109 |
| 15 歳 | 37 | 35 | 72 | 51 歳 | 50 | 52 | 102 |
| 16 歳 | 45 | 52 | 97 | 52 歳 | 44 | 48 | 92 |
| 17 歳 | 43 | 40 | 83 | 53 歳 | 47 | 65 | 112 |
| 18 歳 | 43 | 39 | 82 | 54 歳 | 57 | 55 | 112 |
| 19 歳 | 33 | 50 | 83 | 55 歳 | 50 | 55 | 105 |
| 20 歳 | 55 | 44 | 99 | 56 歳 | 42 | 48 | 90 |
| 21 歳 | 42 | 52 | 94 | 57 歳 | 50 | 51 | 101 |
| 22 歳 | 53 | 38 | 91 | 58 歳 | 53 | 60 | 113 |
| 23 歳 | 44 | 46 | 90 | 59 歳 | 76 | 66 | 142 |
| 24 歳 | 47 | 45 | 92 | 60 歳 | 66 | 64 | 130 |
| 25 歳 | 37 | 41 | 78 | 61 歳 | 46 | 64 | 110 |
| 26 歳 | 29 | 40 | 69 | 62 歳 | 55 | 66 | 121 |
| 27 歳 | 34 | 41 | 75 | 63 歳 | 36 | 50 | 86 |
| 28 歳 | 35 | 56 | 91 | 64 歳 | 29 | 37 | 66 |
| 29 歳 | 46 | 45 | 91 | 65 歳 | 33 | 44 | 77 |
| 30 歳 | 53 | 53 | 106 | 66 歳 | 38 | 59 | 97 |
| 31 歳 | 40 | 33 | 73 | 67 歳 | 36 | 48 | 84 |
| 32 歳 | 38 | 51 | 89 | 68 歳 | 45 | 36 | 81 |
| 33 歳 | 38 | 42 | 80 | 69 歳 | 39 | 50 | 89 |
| 34 歳 | 47 | 47 | 94 | 70 歳 | 36 | 47 | 83 |
| 35 歳 | 42 | 54 | 96 | 71 歳 | 27 | 38 | 65 |

校 区 別 年 齢 別 人 口 統 計 表

平成22 . 3 . 末現在 8 ページ

4 赤松小学校

| 年 齢 | 男 | 女 | 人 口 | | | |
|--------|-------|-------|-------|--|--|--|
| 72 歳 | 29 | 36 | 65 | | | |
| 73 歳 | 33 | 54 | 87 | | | |
| 74 歳 | 29 | 42 | 71 | | | |
| 75 歳 | 29 | 44 | 73 | | | |
| 76 歳 | 30 | 49 | 79 | | | |
| 77 歳 | 33 | 52 | 85 | | | |
| 78 歳 | 23 | 46 | 69 | | | |
| 79 歳 | 30 | 60 | 90 | | | |
| 80 歳 | 34 | 36 | 70 | | | |
| 81 歳 | 27 | 49 | 76 | | | |
| 82 歳 | 16 | 48 | 64 | | | |
| 83 歳 | 24 | 52 | 76 | | | |
| 84 歳 | 29 | 45 | 74 | | | |
| 85 歳 | 25 | 36 | 61 | | | |
| 86 歳 | 15 | 34 | 49 | | | |
| 87 歳 | 13 | 26 | 39 | | | |
| 88 歳 | 11 | 26 | 37 | | | |
| 89 歳 | 9 | 23 | 32 | | | |
| 90 歳 | 3 | 29 | 32 | | | |
| 91 歳 | 6 | 14 | 20 | | | |
| 92 歳 | 6 | 11 | 17 | | | |
| 93 歳 | 6 | 8 | 14 | | | |
| 94 歳 | 1 | 7 | 8 | | | |
| 95 歳 | 1 | 8 | 9 | | | |
| 96 歳 | 0 | 3 | 3 | | | |
| 97 歳 | 3 | 1 | 4 | | | |
| 98 歳 | 0 | 5 | 5 | | | |
| 99 歳 | 0 | 2 | 2 | | | |
| 100 歳 | 0 | 4 | 4 | | | |
| 101 歳 | 0 | 1 | 1 | | | |
| 102 歳 | 1 | 0 | 1 | | | |
| 103 歳 | 0 | 2 | 2 | | | |
| 104 歳 | 0 | 0 | 0 | | | |
| 105 歳 | 0 | 1 | 1 | | | |
| **合計** | 3,688 | 4,286 | 7,974 | | | |

校 区 別 年 齢 別 人 口 統 計 表

5 神野小学校

平成22 . 3 . 末現在 9 ページ

| 年 齢 | 男 | 女 | 人 口 | 年 齢 | 男 | 女 | 人 口 |
|------|----|----|-----|------|----|-----|-----|
| 0 歳 | 41 | 58 | 99 | 36 歳 | 78 | 103 | 181 |
| 1 歳 | 54 | 48 | 102 | 37 歳 | 84 | 89 | 173 |
| 2 歳 | 50 | 52 | 102 | 38 歳 | 73 | 74 | 147 |
| 3 歳 | 51 | 46 | 97 | 39 歳 | 80 | 82 | 162 |
| 4 歳 | 54 | 53 | 107 | 40 歳 | 86 | 90 | 176 |
| 5 歳 | 56 | 56 | 112 | 41 歳 | 87 | 86 | 173 |
| 6 歳 | 51 | 54 | 105 | 42 歳 | 76 | 80 | 156 |
| 7 歳 | 60 | 62 | 122 | 43 歳 | 74 | 90 | 164 |
| 8 歳 | 57 | 47 | 104 | 44 歳 | 79 | 98 | 177 |
| 9 歳 | 66 | 62 | 128 | 45 歳 | 82 | 107 | 189 |
| 10 歳 | 54 | 43 | 97 | 46 歳 | 72 | 88 | 160 |
| 11 歳 | 61 | 64 | 125 | 47 歳 | 87 | 93 | 180 |
| 12 歳 | 65 | 59 | 124 | 48 歳 | 72 | 77 | 149 |
| 13 歳 | 61 | 62 | 123 | 49 歳 | 71 | 83 | 154 |
| 14 歳 | 61 | 63 | 124 | 50 歳 | 75 | 80 | 155 |
| 15 歳 | 71 | 72 | 143 | 51 歳 | 74 | 85 | 159 |
| 16 歳 | 67 | 54 | 121 | 52 歳 | 76 | 81 | 157 |
| 17 歳 | 63 | 51 | 114 | 53 歳 | 89 | 80 | 169 |
| 18 歳 | 65 | 65 | 130 | 54 歳 | 87 | 73 | 160 |
| 19 歳 | 67 | 63 | 130 | 55 歳 | 82 | 71 | 153 |
| 20 歳 | 68 | 61 | 129 | 56 歳 | 72 | 90 | 162 |
| 21 歳 | 52 | 64 | 116 | 57 歳 | 65 | 97 | 162 |
| 22 歳 | 47 | 63 | 110 | 58 歳 | 78 | 91 | 169 |
| 23 歳 | 53 | 62 | 115 | 59 歳 | 61 | 98 | 159 |
| 24 歳 | 49 | 57 | 106 | 60 歳 | 92 | 77 | 169 |
| 25 歳 | 64 | 55 | 119 | 61 歳 | 81 | 108 | 189 |
| 26 歳 | 64 | 67 | 131 | 62 歳 | 62 | 77 | 139 |
| 27 歳 | 64 | 64 | 128 | 63 歳 | 54 | 76 | 130 |
| 28 歳 | 65 | 71 | 136 | 64 歳 | 32 | 37 | 69 |
| 29 歳 | 50 | 61 | 111 | 65 歳 | 46 | 65 | 111 |
| 30 歳 | 74 | 73 | 147 | 66 歳 | 54 | 58 | 112 |
| 31 歳 | 84 | 72 | 156 | 67 歳 | 45 | 68 | 113 |
| 32 歳 | 62 | 83 | 145 | 68 歳 | 48 | 71 | 119 |
| 33 歳 | 64 | 69 | 133 | 69 歳 | 48 | 53 | 101 |
| 34 歳 | 58 | 65 | 123 | 70 歳 | 37 | 67 | 104 |
| 35 歳 | 68 | 75 | 143 | 71 歳 | 26 | 49 | 75 |

校 区 別 年 齢 別 人 口 統 計 表

平成22 . 3 . 末現在 10 ページ

5 神野小学校

| 年 齢 | 男 | 女 | 人 口 | | | |
|---------------|-------|-------|--------|--|--|--|
| 72 歳 | 41 | 61 | 102 | | | |
| 73 歳 | 45 | 57 | 102 | | | |
| 74 歳 | 49 | 74 | 123 | | | |
| 75 歳 | 46 | 72 | 118 | | | |
| 76 歳 | 37 | 66 | 103 | | | |
| 77 歳 | 41 | 75 | 116 | | | |
| 78 歳 | 42 | 70 | 112 | | | |
| 79 歳 | 34 | 45 | 79 | | | |
| 80 歳 | 41 | 71 | 112 | | | |
| 81 歳 | 31 | 47 | 78 | | | |
| 82 歳 | 33 | 50 | 83 | | | |
| 83 歳 | 27 | 44 | 71 | | | |
| 84 歳 | 32 | 34 | 66 | | | |
| 85 歳 | 19 | 40 | 59 | | | |
| 86 歳 | 18 | 29 | 47 | | | |
| 87 歳 | 12 | 33 | 45 | | | |
| 88 歳 | 10 | 19 | 29 | | | |
| 89 歳 | 6 | 15 | 21 | | | |
| 90 歳 | 12 | 21 | 33 | | | |
| 91 歳 | 2 | 10 | 12 | | | |
| 92 歳 | 2 | 5 | 7 | | | |
| 93 歳 | 3 | 13 | 16 | | | |
| 94 歳 | 5 | 11 | 16 | | | |
| 95 歳 | 4 | 3 | 7 | | | |
| 96 歳 | 2 | 6 | 8 | | | |
| 97 歳 | 2 | 4 | 6 | | | |
| 98 歳 | 0 | 1 | 1 | | | |
| 99 歳 | 0 | 1 | 1 | | | |
| 100 歳 | 0 | 1 | 1 | | | |
| 101 歳 | 0 | 0 | 0 | | | |
| 102 歳 | 1 | 0 | 1 | | | |
| 103 歳 | 0 | 0 | 0 | | | |
| 104 歳 | 0 | 1 | 1 | | | |
| **合計** | 5,243 | 6,067 | 11,310 | | | |

校 区 別 年 齢 別 人 口 統 計 表

平成22 . 3 . 末現在 11 ページ

6 西与賀小学校

| 年 齢 | 男 | 女 | 人 口 | 年 齢 | 男 | 女 | 人 口 |
|------|----|----|-----|------|----|----|-----|
| 0 歳 | 25 | 19 | 44 | 36 歳 | 38 | 37 | 75 |
| 1 歳 | 21 | 17 | 38 | 37 歳 | 33 | 36 | 69 |
| 2 歳 | 29 | 13 | 42 | 38 歳 | 32 | 41 | 73 |
| 3 歳 | 23 | 29 | 52 | 39 歳 | 37 | 35 | 72 |
| 4 歳 | 31 | 24 | 55 | 40 歳 | 43 | 56 | 99 |
| 5 歳 | 18 | 21 | 39 | 41 歳 | 37 | 39 | 76 |
| 6 歳 | 29 | 29 | 58 | 42 歳 | 25 | 33 | 58 |
| 7 歳 | 24 | 23 | 47 | 43 歳 | 24 | 29 | 53 |
| 8 歳 | 32 | 30 | 62 | 44 歳 | 42 | 37 | 79 |
| 9 歳 | 31 | 28 | 59 | 45 歳 | 24 | 37 | 61 |
| 10 歳 | 29 | 38 | 67 | 46 歳 | 36 | 47 | 83 |
| 11 歳 | 24 | 25 | 49 | 47 歳 | 30 | 42 | 72 |
| 12 歳 | 22 | 33 | 55 | 48 歳 | 37 | 37 | 74 |
| 13 歳 | 28 | 32 | 60 | 49 歳 | 32 | 39 | 71 |
| 14 歳 | 42 | 36 | 78 | 50 歳 | 37 | 35 | 72 |
| 15 歳 | 36 | 28 | 64 | 51 歳 | 35 | 37 | 72 |
| 16 歳 | 42 | 42 | 84 | 52 歳 | 35 | 33 | 68 |
| 17 歳 | 37 | 31 | 68 | 53 歳 | 30 | 47 | 77 |
| 18 歳 | 33 | 36 | 69 | 54 歳 | 37 | 42 | 79 |
| 19 歳 | 30 | 40 | 70 | 55 歳 | 41 | 36 | 77 |
| 20 歳 | 43 | 39 | 82 | 56 歳 | 37 | 34 | 71 |
| 21 歳 | 33 | 31 | 64 | 57 歳 | 37 | 50 | 87 |
| 22 歳 | 37 | 34 | 71 | 58 歳 | 38 | 53 | 91 |
| 23 歳 | 29 | 39 | 68 | 59 歳 | 50 | 50 | 100 |
| 24 歳 | 28 | 34 | 62 | 60 歳 | 64 | 58 | 122 |
| 25 歳 | 36 | 31 | 67 | 61 歳 | 58 | 58 | 116 |
| 26 歳 | 30 | 36 | 66 | 62 歳 | 33 | 50 | 83 |
| 27 歳 | 27 | 46 | 73 | 63 歳 | 36 | 42 | 78 |
| 28 歳 | 35 | 28 | 63 | 64 歳 | 38 | 47 | 85 |
| 29 歳 | 26 | 32 | 58 | 65 歳 | 38 | 51 | 89 |
| 30 歳 | 37 | 43 | 80 | 66 歳 | 45 | 63 | 108 |
| 31 歳 | 26 | 31 | 57 | 67 歳 | 48 | 49 | 97 |
| 32 歳 | 37 | 37 | 74 | 68 歳 | 41 | 37 | 78 |
| 33 歳 | 30 | 33 | 63 | 69 歳 | 39 | 34 | 73 |
| 34 歳 | 38 | 27 | 65 | 70 歳 | 29 | 44 | 73 |
| 35 歳 | 40 | 36 | 76 | 71 歳 | 25 | 31 | 56 |

校 区 別 年 齢 別 人 口 統 計 表

平成22 . 3 . 末現在 12 ページ

| | |
|---|--------|
| 6 | 西与賀小学校 |
|---|--------|

| 年 齢 | 男 | 女 | 人 口 | | |
|--------|-------|-------|-------|--|--|
| 72 歳 | 32 | 27 | 59 | | |
| 73 歳 | 25 | 52 | 77 | | |
| 74 歳 | 30 | 36 | 66 | | |
| 75 歳 | 29 | 40 | 69 | | |
| 76 歳 | 37 | 31 | 68 | | |
| 77 歳 | 23 | 42 | 65 | | |
| 78 歳 | 26 | 46 | 72 | | |
| 79 歳 | 31 | 38 | 69 | | |
| 80 歳 | 20 | 37 | 57 | | |
| 81 歳 | 14 | 31 | 45 | | |
| 82 歳 | 27 | 34 | 61 | | |
| 83 歳 | 16 | 24 | 40 | | |
| 84 歳 | 7 | 34 | 41 | | |
| 85 歳 | 15 | 25 | 40 | | |
| 86 歳 | 8 | 31 | 39 | | |
| 87 歳 | 16 | 12 | 28 | | |
| 88 歳 | 3 | 16 | 19 | | |
| 89 歳 | 5 | 9 | 14 | | |
| 90 歳 | 8 | 17 | 25 | | |
| 91 歳 | 4 | 10 | 14 | | |
| 92 歳 | 6 | 8 | 14 | | |
| 93 歳 | 2 | 4 | 6 | | |
| 94 歳 | 1 | 5 | 6 | | |
| 95 歳 | 1 | 8 | 9 | | |
| 96 歳 | 0 | 2 | 2 | | |
| 97 歳 | 0 | 3 | 3 | | |
| 98 歳 | 0 | 4 | 4 | | |
| 99 歳 | 0 | 3 | 3 | | |
| **合計** | 2,845 | 3,286 | 6,131 | | |

校 区 別 年 齢 別 人 口 統 計 表

7 | 嘉瀬小学校

平成22 . 3 . 末現在 13 ページ

| 年 齢 | 男 | 女 | 人 口 | 年 齢 | 男 | 女 | 人 口 |
|------|----|----|-----|------|----|----|-----|
| 0 歳 | 15 | 17 | 32 | 36 歳 | 36 | 20 | 56 |
| 1 歳 | 12 | 15 | 27 | 37 歳 | 26 | 21 | 47 |
| 2 歳 | 13 | 19 | 32 | 38 歳 | 26 | 25 | 51 |
| 3 歳 | 16 | 9 | 25 | 39 歳 | 29 | 24 | 53 |
| 4 歳 | 18 | 9 | 27 | 40 歳 | 20 | 32 | 52 |
| 5 歳 | 18 | 24 | 42 | 41 歳 | 27 | 33 | 60 |
| 6 歳 | 16 | 23 | 39 | 42 歳 | 23 | 33 | 56 |
| 7 歳 | 23 | 18 | 41 | 43 歳 | 26 | 24 | 50 |
| 8 歳 | 22 | 16 | 38 | 44 歳 | 22 | 31 | 53 |
| 9 歳 | 25 | 23 | 48 | 45 歳 | 22 | 34 | 56 |
| 10 歳 | 14 | 18 | 32 | 46 歳 | 30 | 22 | 52 |
| 11 歳 | 22 | 23 | 45 | 47 歳 | 36 | 32 | 68 |
| 12 歳 | 23 | 23 | 46 | 48 歳 | 26 | 37 | 63 |
| 13 歳 | 20 | 27 | 47 | 49 歳 | 36 | 27 | 63 |
| 14 歳 | 27 | 21 | 48 | 50 歳 | 42 | 40 | 82 |
| 15 歳 | 38 | 22 | 60 | 51 歳 | 21 | 29 | 50 |
| 16 歳 | 27 | 16 | 43 | 52 歳 | 47 | 49 | 96 |
| 17 歳 | 27 | 23 | 50 | 53 歳 | 38 | 40 | 78 |
| 18 歳 | 25 | 28 | 53 | 54 歳 | 36 | 38 | 74 |
| 19 歳 | 34 | 21 | 55 | 55 歳 | 34 | 35 | 69 |
| 20 歳 | 24 | 20 | 44 | 56 歳 | 39 | 36 | 75 |
| 21 歳 | 26 | 27 | 53 | 57 歳 | 41 | 38 | 79 |
| 22 歳 | 27 | 18 | 45 | 58 歳 | 39 | 37 | 76 |
| 23 歳 | 19 | 21 | 40 | 59 歳 | 36 | 45 | 81 |
| 24 歳 | 26 | 25 | 51 | 60 歳 | 47 | 48 | 95 |
| 25 歳 | 22 | 24 | 46 | 61 歳 | 43 | 43 | 86 |
| 26 歳 | 15 | 23 | 38 | 62 歳 | 42 | 39 | 81 |
| 27 歳 | 33 | 35 | 68 | 63 歳 | 39 | 41 | 80 |
| 28 歳 | 23 | 28 | 51 | 64 歳 | 19 | 24 | 43 |
| 29 歳 | 16 | 25 | 41 | 65 歳 | 25 | 40 | 65 |
| 30 歳 | 32 | 21 | 53 | 66 歳 | 25 | 38 | 63 |
| 31 歳 | 17 | 17 | 34 | 67 歳 | 34 | 27 | 61 |
| 32 歳 | 24 | 22 | 46 | 68 歳 | 29 | 51 | 80 |
| 33 歳 | 27 | 31 | 58 | 69 歳 | 27 | 34 | 61 |
| 34 歳 | 22 | 30 | 52 | 70 歳 | 30 | 42 | 72 |
| 35 歳 | 25 | 22 | 47 | 71 歳 | 32 | 29 | 61 |

校 区 別 年 齢 別 人 口 統 計 表

平成22 . 3 . 末現在 14 ページ

7 | 嘉瀬小学校

| 年 齢 | 男 | 女 | 人 口 | | | |
|--------|-------|-------|-------|--|--|--|
| 72 歳 | 18 | 35 | 53 | | | |
| 73 歳 | 37 | 42 | 79 | | | |
| 74 歳 | 36 | 29 | 65 | | | |
| 75 歳 | 32 | 64 | 96 | | | |
| 76 歳 | 30 | 45 | 75 | | | |
| 77 歳 | 43 | 43 | 86 | | | |
| 78 歳 | 32 | 39 | 71 | | | |
| 79 歳 | 33 | 53 | 86 | | | |
| 80 歳 | 28 | 46 | 74 | | | |
| 81 歳 | 31 | 42 | 73 | | | |
| 82 歳 | 20 | 34 | 54 | | | |
| 83 歳 | 12 | 33 | 45 | | | |
| 84 歳 | 22 | 37 | 59 | | | |
| 85 歳 | 11 | 27 | 38 | | | |
| 86 歳 | 19 | 21 | 40 | | | |
| 87 歳 | 6 | 22 | 28 | | | |
| 88 歳 | 4 | 16 | 20 | | | |
| 89 歳 | 6 | 20 | 26 | | | |
| 90 歳 | 7 | 21 | 28 | | | |
| 91 歳 | 1 | 10 | 11 | | | |
| 92 歳 | 5 | 6 | 11 | | | |
| 93 歳 | 1 | 12 | 13 | | | |
| 94 歳 | 3 | 11 | 14 | | | |
| 95 歳 | 2 | 5 | 7 | | | |
| 96 歳 | 1 | 10 | 11 | | | |
| 97 歳 | 1 | 6 | 7 | | | |
| 98 歳 | 0 | 0 | 0 | | | |
| 99 歳 | 0 | 0 | 0 | | | |
| 100 歳 | 0 | 2 | 2 | | | |
| 101 歳 | 0 | 2 | 2 | | | |
| 102 歳 | 0 | 0 | 0 | | | |
| 103 歳 | 0 | 2 | 2 | | | |
| 104 歳 | 0 | 0 | 0 | | | |
| 105 歳 | 0 | 1 | 1 | | | |
| **合計** | 2,404 | 2,758 | 5,162 | | | |

校 区 別 年 齢 別 人 口 統 計 表

平成22 . 3 . 末現在 15 ページ

8 巨勢小学校

| 年 齢 | 男 | 女 | 人 口 | 年 齢 | 男 | 女 | 人 口 |
|------|----|----|-----|------|----|----|-----|
| 0 歳 | 26 | 28 | 54 | 36 歳 | 47 | 41 | 88 |
| 1 歳 | 21 | 30 | 51 | 37 歳 | 46 | 26 | 72 |
| 2 歳 | 32 | 20 | 52 | 38 歳 | 32 | 37 | 69 |
| 3 歳 | 17 | 26 | 43 | 39 歳 | 21 | 27 | 48 |
| 4 歳 | 25 | 16 | 41 | 40 歳 | 34 | 33 | 67 |
| 5 歳 | 30 | 20 | 50 | 41 歳 | 29 | 31 | 60 |
| 6 歳 | 18 | 18 | 36 | 42 歳 | 24 | 31 | 55 |
| 7 歳 | 15 | 33 | 48 | 43 歳 | 25 | 33 | 58 |
| 8 歳 | 18 | 19 | 37 | 44 歳 | 37 | 27 | 64 |
| 9 歳 | 28 | 18 | 46 | 45 歳 | 22 | 19 | 41 |
| 10 歳 | 34 | 20 | 54 | 46 歳 | 26 | 35 | 61 |
| 11 歳 | 22 | 28 | 50 | 47 歳 | 33 | 26 | 59 |
| 12 歳 | 29 | 20 | 49 | 48 歳 | 22 | 22 | 44 |
| 13 歳 | 25 | 17 | 42 | 49 歳 | 23 | 22 | 45 |
| 14 歳 | 22 | 18 | 40 | 50 歳 | 15 | 20 | 35 |
| 15 歳 | 22 | 25 | 47 | 51 歳 | 28 | 24 | 52 |
| 16 歳 | 19 | 24 | 43 | 52 歳 | 24 | 26 | 50 |
| 17 歳 | 32 | 22 | 54 | 53 歳 | 20 | 17 | 37 |
| 18 歳 | 23 | 21 | 44 | 54 歳 | 29 | 35 | 64 |
| 19 歳 | 29 | 16 | 45 | 55 歳 | 26 | 41 | 67 |
| 20 歳 | 22 | 20 | 42 | 56 歳 | 34 | 34 | 68 |
| 21 歳 | 19 | 31 | 50 | 57 歳 | 35 | 50 | 85 |
| 22 歳 | 24 | 20 | 44 | 58 歳 | 26 | 29 | 55 |
| 23 歳 | 29 | 22 | 51 | 59 歳 | 43 | 36 | 79 |
| 24 歳 | 20 | 31 | 51 | 60 歳 | 43 | 42 | 85 |
| 25 歳 | 24 | 33 | 57 | 61 歳 | 35 | 46 | 81 |
| 26 歳 | 33 | 37 | 70 | 62 歳 | 44 | 37 | 81 |
| 27 歳 | 23 | 27 | 50 | 63 歳 | 33 | 40 | 73 |
| 28 歳 | 22 | 30 | 52 | 64 歳 | 15 | 30 | 45 |
| 29 歳 | 32 | 28 | 60 | 65 歳 | 29 | 28 | 57 |
| 30 歳 | 32 | 36 | 68 | 66 歳 | 29 | 32 | 61 |
| 31 歳 | 42 | 41 | 83 | 67 歳 | 23 | 36 | 59 |
| 32 歳 | 35 | 31 | 66 | 68 歳 | 23 | 38 | 61 |
| 33 歳 | 24 | 38 | 62 | 69 歳 | 17 | 24 | 41 |
| 34 歳 | 32 | 29 | 61 | 70 歳 | 14 | 37 | 51 |
| 35 歳 | 40 | 41 | 81 | 71 歳 | 19 | 23 | 42 |

校 区 別 年 齢 別 人 口 統 計 表

平成22 . 3 . 末現在 16 ページ

8 | 巨勢小学校

| 年 齢 | 男 | 女 | 人 口 | | |
|---------------|-------|-------|-------|--|--|
| 72 歳 | 25 | 40 | 65 | | |
| 73 歳 | 28 | 24 | 52 | | |
| 74 歳 | 22 | 22 | 44 | | |
| 75 歳 | 21 | 26 | 47 | | |
| 76 歳 | 24 | 25 | 49 | | |
| 77 歳 | 16 | 18 | 34 | | |
| 78 歳 | 23 | 27 | 50 | | |
| 79 歳 | 16 | 16 | 32 | | |
| 80 歳 | 17 | 20 | 37 | | |
| 81 歳 | 11 | 28 | 39 | | |
| 82 歳 | 9 | 13 | 22 | | |
| 83 歳 | 6 | 17 | 23 | | |
| 84 歳 | 11 | 13 | 24 | | |
| 85 歳 | 7 | 7 | 14 | | |
| 86 歳 | 5 | 13 | 18 | | |
| 87 歳 | 3 | 8 | 11 | | |
| 88 歳 | 2 | 7 | 9 | | |
| 89 歳 | 5 | 12 | 17 | | |
| 90 歳 | 1 | 6 | 7 | | |
| 91 歳 | 1 | 9 | 10 | | |
| 92 歳 | 2 | 9 | 11 | | |
| 93 歳 | 0 | 6 | 6 | | |
| 94 歳 | 2 | 3 | 5 | | |
| 95 歳 | 1 | 6 | 7 | | |
| 96 歳 | 0 | 3 | 3 | | |
| 97 歳 | 1 | 3 | 4 | | |
| 98 歳 | 0 | 1 | 1 | | |
| 99 歳 | 0 | 0 | 0 | | |
| 100 歳 | 1 | 0 | 1 | | |
| 101 歳 | 0 | 2 | 2 | | |
| **合計** | 2,225 | 2,453 | 4,678 | | |

校 区 別 年 齢 別 人 口 統 計 表

9 | 兵庫小学校

平成22 . 3 . 未現在 17 ページ

| 年 齢 | 男 | 女 | 人 口 | 年 齢 | 男 | 女 | 人 口 |
|------|-----|-----|-----|------|-----|-----|-----|
| 0 歳 | 108 | 83 | 191 | 36 歳 | 108 | 126 | 234 |
| 1 歳 | 89 | 97 | 186 | 37 歳 | 116 | 120 | 236 |
| 2 歳 | 89 | 90 | 179 | 38 歳 | 114 | 132 | 246 |
| 3 歳 | 82 | 80 | 162 | 39 歳 | 97 | 105 | 202 |
| 4 歳 | 93 | 90 | 183 | 40 歳 | 101 | 101 | 202 |
| 5 歳 | 94 | 74 | 168 | 41 歳 | 97 | 91 | 188 |
| 6 歳 | 76 | 74 | 150 | 42 歳 | 95 | 112 | 207 |
| 7 歳 | 77 | 86 | 163 | 43 歳 | 80 | 106 | 186 |
| 8 歳 | 81 | 78 | 159 | 44 歳 | 80 | 101 | 181 |
| 9 歳 | 87 | 84 | 171 | 45 歳 | 97 | 89 | 186 |
| 10 歳 | 86 | 79 | 165 | 46 歳 | 94 | 92 | 186 |
| 11 歳 | 72 | 84 | 156 | 47 歳 | 93 | 91 | 184 |
| 12 歳 | 83 | 82 | 165 | 48 歳 | 83 | 85 | 168 |
| 13 歳 | 82 | 87 | 169 | 49 歳 | 87 | 85 | 172 |
| 14 歳 | 84 | 74 | 158 | 50 歳 | 72 | 64 | 136 |
| 15 歳 | 77 | 65 | 142 | 51 歳 | 79 | 79 | 158 |
| 16 歳 | 93 | 70 | 163 | 52 歳 | 61 | 78 | 139 |
| 17 歳 | 69 | 68 | 137 | 53 歳 | 65 | 72 | 137 |
| 18 歳 | 67 | 50 | 117 | 54 歳 | 67 | 72 | 139 |
| 19 歳 | 55 | 59 | 114 | 55 歳 | 74 | 75 | 149 |
| 20 歳 | 43 | 62 | 105 | 56 歳 | 54 | 55 | 109 |
| 21 歳 | 56 | 68 | 124 | 57 歳 | 63 | 80 | 143 |
| 22 歳 | 62 | 70 | 132 | 58 歳 | 75 | 80 | 155 |
| 23 歳 | 60 | 82 | 142 | 59 歳 | 78 | 82 | 160 |
| 24 歳 | 49 | 91 | 140 | 60 歳 | 71 | 95 | 166 |
| 25 歳 | 63 | 84 | 147 | 61 歳 | 73 | 72 | 145 |
| 26 歳 | 73 | 79 | 152 | 62 歳 | 65 | 84 | 149 |
| 27 歳 | 91 | 103 | 194 | 63 歳 | 50 | 71 | 121 |
| 28 歳 | 74 | 104 | 178 | 64 歳 | 40 | 30 | 70 |
| 29 歳 | 92 | 104 | 196 | 65 歳 | 49 | 64 | 113 |
| 30 歳 | 97 | 118 | 215 | 66 歳 | 42 | 44 | 86 |
| 31 歳 | 109 | 120 | 229 | 67 歳 | 52 | 52 | 104 |
| 32 歳 | 117 | 119 | 236 | 68 歳 | 56 | 56 | 112 |
| 33 歳 | 109 | 129 | 238 | 69 歳 | 42 | 44 | 86 |
| 34 歳 | 121 | 115 | 236 | 70 歳 | 38 | 59 | 97 |
| 35 歳 | 114 | 116 | 230 | 71 歳 | 39 | 38 | 77 |

校 区 別 年 齢 別 人 口 統 計 表

9 兵庫小学校

| 年 齢 | 男 | 女 | 人 口 | | | |
|--------|-------|-------|--------|--|--|--|
| 72 歳 | 37 | 47 | 84 | | | |
| 73 歳 | 43 | 44 | 87 | | | |
| 74 歳 | 20 | 55 | 75 | | | |
| 75 歳 | 26 | 44 | 70 | | | |
| 76 歳 | 38 | 56 | 94 | | | |
| 77 歳 | 31 | 58 | 89 | | | |
| 78 歳 | 32 | 47 | 79 | | | |
| 79 歳 | 32 | 42 | 74 | | | |
| 80 歳 | 36 | 51 | 87 | | | |
| 81 歳 | 26 | 38 | 64 | | | |
| 82 歳 | 17 | 36 | 53 | | | |
| 83 歳 | 27 | 29 | 56 | | | |
| 84 歳 | 20 | 32 | 52 | | | |
| 85 歳 | 12 | 22 | 34 | | | |
| 86 歳 | 12 | 21 | 33 | | | |
| 87 歳 | 12 | 30 | 42 | | | |
| 88 歳 | 5 | 21 | 26 | | | |
| 89 歳 | 10 | 13 | 23 | | | |
| 90 歳 | 1 | 10 | 11 | | | |
| 91 歳 | 4 | 11 | 15 | | | |
| 92 歳 | 7 | 14 | 21 | | | |
| 93 歳 | 1 | 10 | 11 | | | |
| 94 歳 | 0 | 7 | 7 | | | |
| 95 歳 | 2 | 4 | 6 | | | |
| 96 歳 | 0 | 7 | 7 | | | |
| 97 歳 | 0 | 2 | 2 | | | |
| 98 歳 | 0 | 2 | 2 | | | |
| 99 歳 | 0 | 1 | 1 | | | |
| 100 歳 | 0 | 3 | 3 | | | |
| 101 歳 | 0 | 1 | 1 | | | |
| **合計** | 6,072 | 6,758 | 12,830 | | | |

校 区 別 年 齢 別 人 口 統 計 表

10. 高木瀬小学校

平成22. 3. 末現在 19 ページ

| 年 齢 | 男 | 女 | 人 口 | 年 齢 | 男 | 女 | 人 口 |
|------|-----|-----|-----|------|-----|-----|-----|
| 0 歳 | 63 | 71 | 134 | 36 歳 | 103 | 104 | 207 |
| 1 歳 | 64 | 56 | 120 | 37 歳 | 125 | 91 | 216 |
| 2 歳 | 73 | 63 | 136 | 38 歳 | 95 | 100 | 195 |
| 3 歳 | 56 | 69 | 125 | 39 歳 | 100 | 93 | 193 |
| 4 歳 | 53 | 74 | 127 | 40 歳 | 82 | 85 | 167 |
| 5 歳 | 72 | 69 | 141 | 41 歳 | 77 | 82 | 159 |
| 6 歳 | 63 | 63 | 126 | 42 歳 | 91 | 84 | 175 |
| 7 歳 | 79 | 66 | 145 | 43 歳 | 87 | 76 | 163 |
| 8 歳 | 62 | 71 | 133 | 44 歳 | 69 | 75 | 144 |
| 9 歳 | 55 | 65 | 120 | 45 歳 | 81 | 101 | 182 |
| 10 歳 | 79 | 77 | 156 | 46 歳 | 48 | 73 | 121 |
| 11 歳 | 51 | 54 | 105 | 47 歳 | 64 | 69 | 133 |
| 12 歳 | 80 | 60 | 140 | 48 歳 | 63 | 88 | 151 |
| 13 歳 | 64 | 59 | 123 | 49 歳 | 80 | 87 | 167 |
| 14 歳 | 67 | 64 | 131 | 50 歳 | 61 | 100 | 161 |
| 15 歳 | 64 | 84 | 148 | 51 歳 | 83 | 75 | 158 |
| 16 歳 | 74 | 70 | 144 | 52 歳 | 69 | 77 | 146 |
| 17 歳 | 66 | 70 | 136 | 53 歳 | 61 | 87 | 148 |
| 18 歳 | 65 | 60 | 125 | 54 歳 | 83 | 84 | 167 |
| 19 歳 | 44 | 72 | 116 | 55 歳 | 87 | 108 | 195 |
| 20 歳 | 65 | 64 | 129 | 56 歳 | 81 | 104 | 185 |
| 21 歳 | 66 | 87 | 153 | 57 歳 | 103 | 128 | 231 |
| 22 歳 | 69 | 70 | 139 | 58 歳 | 88 | 101 | 189 |
| 23 歳 | 65 | 83 | 148 | 59 歳 | 129 | 106 | 235 |
| 24 歳 | 69 | 71 | 140 | 60 歳 | 105 | 140 | 245 |
| 25 歳 | 74 | 77 | 151 | 61 歳 | 107 | 119 | 226 |
| 26 歳 | 87 | 69 | 156 | 62 歳 | 97 | 129 | 226 |
| 27 歳 | 75 | 77 | 152 | 63 歳 | 85 | 100 | 185 |
| 28 歳 | 85 | 83 | 168 | 64 歳 | 71 | 82 | 153 |
| 29 歳 | 79 | 100 | 179 | 65 歳 | 70 | 107 | 177 |
| 30 歳 | 98 | 83 | 181 | 66 歳 | 74 | 105 | 179 |
| 31 歳 | 82 | 93 | 175 | 67 歳 | 90 | 118 | 208 |
| 32 歳 | 76 | 88 | 164 | 68 歳 | 100 | 119 | 219 |
| 33 歳 | 84 | 87 | 171 | 69 歳 | 80 | 102 | 182 |
| 34 歳 | 107 | 103 | 210 | 70 歳 | 89 | 93 | 182 |
| 35 歳 | 111 | 94 | 205 | 71 歳 | 76 | 80 | 156 |

校 区 別 年 齢 別 人 口 統 計 表

平成22 . 3 . 未現在 20 ページ

10 高木瀬小学校

| 年 齢 | 男 | 女 | 人 口 | | | |
|--------|-------|-------|--------|--|--|--|
| 72 歳 | 71 | 94 | 165 | | | |
| 73 歳 | 75 | 76 | 151 | | | |
| 74 歳 | 66 | 90 | 156 | | | |
| 75 歳 | 55 | 85 | 140 | | | |
| 76 歳 | 59 | 73 | 132 | | | |
| 77 歳 | 56 | 74 | 130 | | | |
| 78 歳 | 50 | 85 | 135 | | | |
| 79 歳 | 39 | 71 | 110 | | | |
| 80 歳 | 45 | 66 | 111 | | | |
| 81 歳 | 39 | 70 | 109 | | | |
| 82 歳 | 38 | 49 | 87 | | | |
| 83 歳 | 37 | 56 | 93 | | | |
| 84 歳 | 20 | 63 | 83 | | | |
| 85 歳 | 24 | 46 | 70 | | | |
| 86 歳 | 20 | 47 | 67 | | | |
| 87 歳 | 16 | 41 | 57 | | | |
| 88 歳 | 17 | 33 | 50 | | | |
| 89 歳 | 13 | 28 | 41 | | | |
| 90 歳 | 17 | 22 | 39 | | | |
| 91 歳 | 4 | 15 | 19 | | | |
| 92 歳 | 2 | 17 | 19 | | | |
| 93 歳 | 4 | 9 | 13 | | | |
| 94 歳 | 3 | 14 | 17 | | | |
| 95 歳 | 2 | 11 | 13 | | | |
| 96 歳 | 2 | 11 | 13 | | | |
| 97 歳 | 0 | 9 | 9 | | | |
| 98 歳 | 0 | 3 | 3 | | | |
| 99 歳 | 0 | 6 | 6 | | | |
| 100 歳 | 1 | 2 | 3 | | | |
| 101 歳 | 1 | 0 | 1 | | | |
| 102 歳 | 0 | 3 | 3 | | | |
| 103 歳 | 0 | 1 | 1 | | | |
| **合計** | 6,416 | 7,408 | 13,824 | | | |

校 区 別 年 齢 別 人 口 統 計 表

11 北川副小学校

平成22 . 3 . 末現在 21 ページ

| 年 齢 | 男 | 女 | 人 口 | 年 齢 | 男 | 女 | 人 口 |
|------|-----|----|-----|------|-----|-----|-----|
| 0 歳 | 51 | 42 | 93 | 36 歳 | 77 | 68 | 145 |
| 1 歳 | 51 | 54 | 105 | 37 歳 | 83 | 76 | 159 |
| 2 歳 | 49 | 46 | 95 | 38 歳 | 97 | 93 | 190 |
| 3 歳 | 60 | 53 | 113 | 39 歳 | 80 | 86 | 166 |
| 4 歳 | 55 | 68 | 123 | 40 歳 | 79 | 93 | 172 |
| 5 歳 | 54 | 50 | 104 | 41 歳 | 92 | 79 | 171 |
| 6 歳 | 69 | 56 | 125 | 42 歳 | 79 | 88 | 167 |
| 7 歳 | 58 | 59 | 117 | 43 歳 | 76 | 79 | 155 |
| 8 歳 | 55 | 62 | 117 | 44 歳 | 70 | 83 | 153 |
| 9 歳 | 70 | 68 | 138 | 45 歳 | 72 | 86 | 158 |
| 10 歳 | 56 | 67 | 123 | 46 歳 | 62 | 78 | 140 |
| 11 歳 | 59 | 55 | 114 | 47 歳 | 57 | 63 | 120 |
| 12 歳 | 57 | 58 | 115 | 48 歳 | 60 | 61 | 121 |
| 13 歳 | 56 | 63 | 119 | 49 歳 | 64 | 82 | 146 |
| 14 歳 | 71 | 58 | 129 | 50 歳 | 64 | 84 | 148 |
| 15 歳 | 68 | 60 | 128 | 51 歳 | 60 | 76 | 136 |
| 16 歳 | 60 | 76 | 136 | 52 歳 | 57 | 72 | 129 |
| 17 歳 | 53 | 62 | 115 | 53 歳 | 55 | 73 | 128 |
| 18 歳 | 63 | 57 | 120 | 54 歳 | 72 | 66 | 138 |
| 19 歳 | 51 | 57 | 108 | 55 歳 | 87 | 73 | 160 |
| 20 歳 | 51 | 59 | 110 | 56 歳 | 69 | 98 | 167 |
| 21 歳 | 50 | 62 | 112 | 57 歳 | 80 | 97 | 177 |
| 22 歳 | 53 | 71 | 124 | 58 歳 | 77 | 93 | 170 |
| 23 歳 | 47 | 53 | 100 | 59 歳 | 86 | 107 | 193 |
| 24 歳 | 61 | 68 | 129 | 60 歳 | 102 | 123 | 225 |
| 25 歳 | 68 | 50 | 118 | 61 歳 | 92 | 120 | 212 |
| 26 歳 | 53 | 64 | 117 | 62 歳 | 111 | 98 | 209 |
| 27 歳 | 54 | 64 | 118 | 63 歳 | 98 | 98 | 196 |
| 28 歳 | 61 | 55 | 116 | 64 歳 | 48 | 73 | 121 |
| 29 歳 | 69 | 78 | 147 | 65 歳 | 80 | 87 | 167 |
| 30 歳 | 95 | 64 | 159 | 66 歳 | 82 | 85 | 167 |
| 31 歳 | 70 | 85 | 155 | 67 歳 | 87 | 91 | 178 |
| 32 歳 | 72 | 65 | 137 | 68 歳 | 61 | 90 | 151 |
| 33 歳 | 88 | 81 | 169 | 69 歳 | 82 | 97 | 179 |
| 34 歳 | 92 | 78 | 170 | 70 歳 | 71 | 78 | 149 |
| 35 歳 | 107 | 96 | 203 | 71 歳 | 67 | 72 | 139 |

校 区 別 年 齢 別 人 口 統 計 表

平成22 . 3 . 末現在 22 ページ

11 北川副小学校

| 年 齢 | 男 | 女 | 人 口 | |
|--------|-------|-------|--------|--|
| 72 歳 | 82 | 97 | 179 | |
| 73 歳 | 75 | 86 | 161 | |
| 74 歳 | 61 | 82 | 143 | |
| 75 歳 | 68 | 72 | 140 | |
| 76 歳 | 44 | 73 | 117 | |
| 77 歳 | 70 | 86 | 156 | |
| 78 歳 | 47 | 62 | 109 | |
| 79 歳 | 43 | 75 | 118 | |
| 80 歳 | 47 | 75 | 122 | |
| 81 歳 | 39 | 58 | 97 | |
| 82 歳 | 40 | 72 | 112 | |
| 83 歳 | 31 | 50 | 81 | |
| 84 歳 | 30 | 50 | 80 | |
| 85 歳 | 28 | 40 | 68 | |
| 86 歳 | 25 | 41 | 66 | |
| 87 歳 | 22 | 42 | 64 | |
| 88 歳 | 11 | 34 | 45 | |
| 89 歳 | 10 | 27 | 37 | |
| 90 歳 | 10 | 30 | 40 | |
| 91 歳 | 1 | 12 | 13 | |
| 92 歳 | 3 | 12 | 15 | |
| 93 歳 | 2 | 22 | 24 | |
| 94 歳 | 4 | 17 | 21 | |
| 95 歳 | 2 | 12 | 14 | |
| 96 歳 | 1 | 7 | 8 | |
| 97 歳 | 1 | 4 | 5 | |
| 98 歳 | 2 | 8 | 10 | |
| 99 歳 | 0 | 6 | 6 | |
| 100 歳 | 2 | 1 | 3 | |
| 101 歳 | 0 | 5 | 5 | |
| 102 歳 | 0 | 1 | 1 | |
| 103 歳 | 0 | 0 | 0 | |
| 104 歳 | 0 | 0 | 0 | |
| 105 歳 | 0 | 1 | 1 | |
| **合計** | 5,794 | 6,590 | 12,384 | |

校 区 別 年 齢 別 人 口 統 計 表

12 本庄小学校

平成22 . 3 . 末現在 23 ページ

| 年 齢 | 男 | 女 | 人 口 | 年 齢 | 男 | 女 | 人 口 |
|------|-----|----|-----|------|----|-----|-----|
| 0 歳 | 44 | 53 | 97 | 36 歳 | 78 | 69 | 147 |
| 1 歳 | 52 | 40 | 92 | 37 歳 | 66 | 87 | 153 |
| 2 歳 | 38 | 44 | 82 | 38 歳 | 66 | 82 | 148 |
| 3 歳 | 56 | 48 | 104 | 39 歳 | 83 | 66 | 149 |
| 4 歳 | 51 | 43 | 94 | 40 歳 | 82 | 74 | 156 |
| 5 歳 | 52 | 51 | 103 | 41 歳 | 86 | 90 | 176 |
| 6 歳 | 44 | 48 | 92 | 42 歳 | 79 | 61 | 140 |
| 7 歳 | 58 | 59 | 117 | 43 歳 | 71 | 63 | 134 |
| 8 歳 | 70 | 45 | 115 | 44 歳 | 61 | 78 | 139 |
| 9 歳 | 48 | 59 | 107 | 45 歳 | 70 | 74 | 144 |
| 10 歳 | 78 | 67 | 145 | 46 歳 | 63 | 72 | 135 |
| 11 歳 | 53 | 61 | 114 | 47 歳 | 70 | 81 | 151 |
| 12 歳 | 68 | 61 | 129 | 48 歳 | 60 | 73 | 133 |
| 13 歳 | 64 | 67 | 131 | 49 歳 | 69 | 68 | 137 |
| 14 歳 | 66 | 46 | 112 | 50 歳 | 81 | 63 | 144 |
| 15 歳 | 65 | 57 | 122 | 51 歳 | 78 | 73 | 151 |
| 16 歳 | 50 | 62 | 112 | 52 歳 | 76 | 78 | 154 |
| 17 歳 | 62 | 60 | 122 | 53 歳 | 68 | 76 | 144 |
| 18 歳 | 61 | 57 | 118 | 54 歳 | 69 | 70 | 139 |
| 19 歳 | 114 | 74 | 188 | 55 歳 | 65 | 74 | 139 |
| 20 歳 | 127 | 83 | 210 | 56 歳 | 92 | 76 | 168 |
| 21 歳 | 154 | 79 | 233 | 57 歳 | 64 | 72 | 136 |
| 22 歳 | 117 | 98 | 215 | 58 歳 | 76 | 106 | 182 |
| 23 歳 | 108 | 74 | 182 | 59 歳 | 80 | 80 | 160 |
| 24 歳 | 64 | 73 | 137 | 60 歳 | 89 | 78 | 167 |
| 25 歳 | 68 | 77 | 145 | 61 歳 | 76 | 76 | 152 |
| 26 歳 | 65 | 67 | 132 | 62 歳 | 82 | 104 | 186 |
| 27 歳 | 85 | 73 | 158 | 63 歳 | 54 | 74 | 128 |
| 28 歳 | 68 | 54 | 122 | 64 歳 | 55 | 47 | 102 |
| 29 歳 | 71 | 68 | 139 | 65 歳 | 65 | 60 | 125 |
| 30 歳 | 84 | 84 | 168 | 66 歳 | 47 | 64 | 111 |
| 31 歳 | 72 | 73 | 145 | 67 歳 | 70 | 61 | 131 |
| 32 歳 | 68 | 72 | 140 | 68 歳 | 52 | 79 | 131 |
| 33 歳 | 51 | 79 | 130 | 69 歳 | 54 | 82 | 136 |
| 34 歳 | 85 | 68 | 153 | 70 歳 | 58 | 78 | 136 |
| 35 歳 | 74 | 84 | 158 | 71 歳 | 44 | 64 | 108 |

校 区 別 年 齢 別 人 口 統 計 表

平成22 . 3 . 末現在 24 ページ

| 12 | 本庄小学校 | | | | | | |
|--------|-------|-------|-------|--------|--|--|--|
| 年 齢 | | 男 | 女 | 人 口 | | | |
| 72 | 歳 | 57 | 67 | 124 | | | |
| 73 | 歳 | 44 | 74 | 118 | | | |
| 74 | 歳 | 58 | 69 | 127 | | | |
| 75 | 歳 | 56 | 76 | 132 | | | |
| 76 | 歳 | 43 | 61 | 104 | | | |
| 77 | 歳 | 40 | 85 | 125 | | | |
| 78 | 歳 | 47 | 67 | 114 | | | |
| 79 | 歳 | 47 | 60 | 107 | | | |
| 80 | 歳 | 47 | 51 | 98 | | | |
| 81 | 歳 | 42 | 63 | 105 | | | |
| 82 | 歳 | 42 | 45 | 87 | | | |
| 83 | 歳 | 35 | 54 | 89 | | | |
| 84 | 歳 | 26 | 40 | 66 | | | |
| 85 | 歳 | 25 | 43 | 68 | | | |
| 86 | 歳 | 20 | 40 | 60 | | | |
| 87 | 歳 | 14 | 26 | 40 | | | |
| 88 | 歳 | 10 | 24 | 34 | | | |
| 89 | 歳 | 8 | 24 | 32 | | | |
| 90 | 歳 | 5 | 18 | 23 | | | |
| 91 | 歳 | 6 | 8 | 14 | | | |
| 92 | 歳 | 2 | 13 | 15 | | | |
| 93 | 歳 | 3 | 7 | 10 | | | |
| 94 | 歳 | 6 | 9 | 15 | | | |
| 95 | 歳 | 1 | 5 | 6 | | | |
| 96 | 歳 | 2 | 9 | 11 | | | |
| 97 | 歳 | 2 | 4 | 6 | | | |
| 98 | 歳 | 1 | 4 | 5 | | | |
| 99 | 歳 | 1 | 3 | 4 | | | |
| 100 | 歳 | 0 | 2 | 2 | | | |
| 101 | 歳 | 0 | 1 | 1 | | | |
| **合計** | | 5,744 | 6,033 | 11,777 | | | |

校 区 別 年 齢 別 人 口 統 計 表

平成22 . 3 . 末現在 25 ページ

13 鍋島小学校

| 年 齢 | 男 | 女 | 人 口 | 年 齢 | 男 | 女 | 人 口 |
|------|-----|-----|-----|------|-----|-----|-----|
| 0 歳 | 87 | 76 | 163 | 36 歳 | 98 | 110 | 208 |
| 1 歳 | 76 | 82 | 158 | 37 歳 | 86 | 111 | 197 |
| 2 歳 | 76 | 95 | 171 | 38 歳 | 97 | 116 | 213 |
| 3 歳 | 73 | 61 | 134 | 39 歳 | 98 | 106 | 204 |
| 4 歳 | 72 | 80 | 152 | 40 歳 | 85 | 107 | 192 |
| 5 歳 | 79 | 72 | 151 | 41 歳 | 104 | 112 | 216 |
| 6 歳 | 67 | 83 | 150 | 42 歳 | 74 | 100 | 174 |
| 7 歳 | 62 | 80 | 142 | 43 歳 | 71 | 76 | 147 |
| 8 歳 | 78 | 79 | 157 | 44 歳 | 70 | 90 | 160 |
| 9 歳 | 81 | 86 | 167 | 45 歳 | 98 | 98 | 196 |
| 10 歳 | 81 | 75 | 156 | 46 歳 | 91 | 104 | 195 |
| 11 歳 | 88 | 80 | 168 | 47 歳 | 71 | 91 | 162 |
| 12 歳 | 79 | 75 | 154 | 48 歳 | 80 | 109 | 189 |
| 13 歳 | 73 | 80 | 153 | 49 歳 | 77 | 75 | 152 |
| 14 歳 | 89 | 84 | 173 | 50 歳 | 74 | 92 | 166 |
| 15 歳 | 82 | 96 | 178 | 51 歳 | 77 | 86 | 163 |
| 16 歳 | 88 | 83 | 171 | 52 歳 | 92 | 68 | 160 |
| 17 歳 | 80 | 75 | 155 | 53 歳 | 70 | 88 | 158 |
| 18 歳 | 103 | 79 | 182 | 54 歳 | 92 | 96 | 188 |
| 19 歳 | 74 | 81 | 155 | 55 歳 | 70 | 91 | 161 |
| 20 歳 | 74 | 105 | 179 | 56 歳 | 88 | 84 | 172 |
| 21 歳 | 91 | 94 | 185 | 57 歳 | 76 | 81 | 157 |
| 22 歳 | 99 | 95 | 194 | 58 歳 | 82 | 80 | 162 |
| 23 歳 | 82 | 95 | 177 | 59 歳 | 82 | 70 | 152 |
| 24 歳 | 89 | 116 | 205 | 60 歳 | 90 | 82 | 172 |
| 25 歳 | 85 | 121 | 206 | 61 歳 | 75 | 72 | 147 |
| 26 歳 | 87 | 102 | 189 | 62 歳 | 68 | 70 | 138 |
| 27 歳 | 85 | 90 | 175 | 63 歳 | 44 | 46 | 90 |
| 28 歳 | 95 | 96 | 191 | 64 歳 | 43 | 42 | 85 |
| 29 歳 | 84 | 76 | 160 | 65 歳 | 41 | 40 | 81 |
| 30 歳 | 78 | 93 | 171 | 66 歳 | 31 | 33 | 64 |
| 31 歳 | 84 | 83 | 167 | 67 歳 | 44 | 33 | 77 |
| 32 歳 | 88 | 104 | 192 | 68 歳 | 35 | 56 | 91 |
| 33 歳 | 87 | 104 | 191 | 69 歳 | 41 | 37 | 78 |
| 34 歳 | 102 | 99 | 201 | 70 歳 | 26 | 23 | 49 |
| 35 歳 | 86 | 96 | 182 | 71 歳 | 25 | 38 | 63 |

校 区 別 年 齢 別 人 口 統 計 表

平成22 . 3 . 末現在 26 ページ

13 鍋島小学校

| 年 齢 | 男 | 女 | 人 口 | | | |
|--------|-------|-------|--------|--|--|--|
| 72 歳 | 23 | 47 | 70 | | | |
| 73 歳 | 27 | 37 | 64 | | | |
| 74 歳 | 24 | 32 | 56 | | | |
| 75 歳 | 38 | 46 | 84 | | | |
| 76 歳 | 26 | 44 | 70 | | | |
| 77 歳 | 34 | 42 | 76 | | | |
| 78 歳 | 27 | 45 | 72 | | | |
| 79 歳 | 25 | 33 | 58 | | | |
| 80 歳 | 22 | 36 | 58 | | | |
| 81 歳 | 25 | 37 | 62 | | | |
| 82 歳 | 23 | 31 | 54 | | | |
| 83 歳 | 21 | 29 | 50 | | | |
| 84 歳 | 19 | 29 | 48 | | | |
| 85 歳 | 8 | 14 | 22 | | | |
| 86 歳 | 10 | 20 | 30 | | | |
| 87 歳 | 6 | 17 | 23 | | | |
| 88 歳 | 4 | 19 | 23 | | | |
| 89 歳 | 8 | 21 | 29 | | | |
| 90 歳 | 3 | 14 | 17 | | | |
| 91 歳 | 2 | 8 | 10 | | | |
| 92 歳 | 1 | 10 | 11 | | | |
| 93 歳 | 1 | 5 | 6 | | | |
| 94 歳 | 1 | 4 | 5 | | | |
| 95 歳 | 1 | 6 | 7 | | | |
| 96 歳 | 0 | 0 | 0 | | | |
| 97 歳 | 1 | 0 | 1 | | | |
| 98 歳 | 1 | 3 | 4 | | | |
| 99 歳 | 1 | 1 | 2 | | | |
| 100 歳 | 0 | 3 | 3 | | | |
| **合計** | 5,932 | 6,617 | 12,549 | | | |

校 区 別 年 齢 別 人 口 統 計 表

14 金立小学校

平成22 . 3 . 末現在 27 ページ

| 年 齢 | 男 | 女 | 人 口 | 年 齢 | 男 | 女 | 人 口 |
|------|-----|----|-----|------|----|----|-----|
| 0 歳 | 19 | 12 | 31 | 36 歳 | 21 | 33 | 54 |
| 1 歳 | 24 | 19 | 43 | 37 歳 | 27 | 25 | 52 |
| 2 歳 | 21 | 16 | 37 | 38 歳 | 23 | 26 | 49 |
| 3 歳 | 16 | 13 | 29 | 39 歳 | 33 | 20 | 53 |
| 4 歳 | 19 | 17 | 36 | 40 歳 | 34 | 17 | 51 |
| 5 歳 | 22 | 19 | 41 | 41 歳 | 26 | 23 | 49 |
| 6 歳 | 21 | 15 | 36 | 42 歳 | 21 | 19 | 40 |
| 7 歳 | 17 | 22 | 39 | 43 歳 | 13 | 20 | 33 |
| 8 歳 | 30 | 16 | 46 | 44 歳 | 22 | 24 | 46 |
| 9 歳 | 20 | 19 | 39 | 45 歳 | 28 | 32 | 60 |
| 10 歳 | 28 | 19 | 47 | 46 歳 | 24 | 34 | 58 |
| 11 歳 | 19 | 15 | 34 | 47 歳 | 29 | 27 | 56 |
| 12 歳 | 23 | 31 | 54 | 48 歳 | 31 | 27 | 58 |
| 13 歳 | 75 | 22 | 97 | 49 歳 | 22 | 32 | 54 |
| 14 歳 | 109 | 23 | 132 | 50 歳 | 27 | 24 | 51 |
| 15 歳 | 106 | 26 | 132 | 51 歳 | 30 | 33 | 63 |
| 16 歳 | 132 | 27 | 159 | 52 歳 | 24 | 29 | 53 |
| 17 歳 | 186 | 51 | 237 | 53 歳 | 32 | 37 | 69 |
| 18 歳 | 34 | 26 | 60 | 54 歳 | 27 | 28 | 55 |
| 19 歳 | 36 | 26 | 62 | 55 歳 | 40 | 34 | 74 |
| 20 歳 | 31 | 15 | 46 | 56 歳 | 27 | 29 | 56 |
| 21 歳 | 25 | 22 | 47 | 57 歳 | 42 | 34 | 76 |
| 22 歳 | 21 | 21 | 42 | 58 歳 | 35 | 41 | 76 |
| 23 歳 | 29 | 37 | 66 | 59 歳 | 26 | 42 | 68 |
| 24 歳 | 22 | 27 | 49 | 60 歳 | 43 | 38 | 81 |
| 25 歳 | 26 | 21 | 47 | 61 歳 | 45 | 50 | 95 |
| 26 歳 | 31 | 21 | 52 | 62 歳 | 42 | 42 | 84 |
| 27 歳 | 14 | 19 | 33 | 63 歳 | 28 | 35 | 63 |
| 28 歳 | 30 | 23 | 53 | 64 歳 | 24 | 15 | 39 |
| 29 歳 | 20 | 25 | 45 | 65 歳 | 31 | 30 | 61 |
| 30 歳 | 26 | 25 | 51 | 66 歳 | 31 | 28 | 59 |
| 31 歳 | 20 | 22 | 42 | 67 歳 | 27 | 46 | 73 |
| 32 歳 | 28 | 29 | 57 | 68 歳 | 32 | 22 | 54 |
| 33 歳 | 29 | 24 | 53 | 69 歳 | 24 | 40 | 64 |
| 34 歳 | 37 | 15 | 52 | 70 歳 | 32 | 29 | 61 |
| 35 歳 | 24 | 18 | 42 | 71 歳 | 29 | 26 | 55 |

校 区 別 年 齢 別 人 口 統 計 表

平成22 . 3 . 末現在 28 ページ

14 金立小学校

| 年 齢 | 男 | 女 | 人 口 | |
|--------|-------|-------|-------|--|
| 72 歳 | 30 | 28 | 58 | |
| 73 歳 | 28 | 32 | 60 | |
| 74 歳 | 12 | 40 | 52 | |
| 75 歳 | 27 | 36 | 63 | |
| 76 歳 | 28 | 30 | 58 | |
| 77 歳 | 25 | 46 | 71 | |
| 78 歳 | 16 | 35 | 51 | |
| 79 歳 | 18 | 28 | 46 | |
| 80 歳 | 8 | 31 | 39 | |
| 81 歳 | 17 | 26 | 43 | |
| 82 歳 | 22 | 33 | 55 | |
| 83 歳 | 12 | 29 | 41 | |
| 84 歳 | 12 | 28 | 40 | |
| 85 歳 | 8 | 26 | 34 | |
| 86 歳 | 11 | 20 | 31 | |
| 87 歳 | 6 | 16 | 22 | |
| 88 歳 | 4 | 20 | 24 | |
| 89 歳 | 5 | 18 | 23 | |
| 90 歳 | 4 | 9 | 13 | |
| 91 歳 | 4 | 6 | 10 | |
| 92 歳 | 1 | 4 | 5 | |
| 93 歳 | 1 | 8 | 9 | |
| 94 歳 | 0 | 2 | 2 | |
| 95 歳 | 1 | 4 | 5 | |
| 96 歳 | 1 | 7 | 8 | |
| 97 歳 | 2 | 2 | 4 | |
| 98 歳 | 0 | 5 | 5 | |
| 99 歳 | 0 | 1 | 1 | |
| 100 歳 | 1 | 0 | 1 | |
| 101 歳 | 0 | 0 | 0 | |
| 102 歳 | 0 | 1 | 1 | |
| **合計** | 2,726 | 2,460 | 5,186 | |

校 区 別 年 齢 別 人 口 統 計 表

15 久保泉小学校

平成22 . 3 . 末現在 29 ページ

| 年 齢 | 男 | 女 | 人 口 | 年 齢 | 男 | 女 | 人 口 |
|------|----|----|-----|------|----|----|-----|
| 0 歳 | 11 | 13 | 24 | 36 歳 | 26 | 25 | 51 |
| 1 歳 | 13 | 14 | 27 | 37 歳 | 14 | 22 | 36 |
| 2 歳 | 9 | 11 | 20 | 38 歳 | 19 | 19 | 38 |
| 3 歳 | 18 | 8 | 26 | 39 歳 | 24 | 25 | 49 |
| 4 歳 | 7 | 12 | 19 | 40 歳 | 21 | 18 | 39 |
| 5 歳 | 13 | 15 | 28 | 41 歳 | 26 | 23 | 49 |
| 6 歳 | 18 | 15 | 33 | 42 歳 | 33 | 19 | 52 |
| 7 歳 | 10 | 16 | 26 | 43 歳 | 27 | 17 | 44 |
| 8 歳 | 15 | 17 | 32 | 44 歳 | 20 | 18 | 38 |
| 9 歳 | 14 | 11 | 25 | 45 歳 | 18 | 16 | 34 |
| 10 歳 | 21 | 15 | 36 | 46 歳 | 23 | 21 | 44 |
| 11 歳 | 23 | 18 | 41 | 47 歳 | 23 | 27 | 50 |
| 12 歳 | 16 | 15 | 31 | 48 歳 | 11 | 23 | 34 |
| 13 歳 | 11 | 29 | 40 | 49 歳 | 23 | 21 | 44 |
| 14 歳 | 17 | 23 | 40 | 50 歳 | 28 | 14 | 42 |
| 15 歳 | 18 | 14 | 32 | 51 歳 | 20 | 27 | 47 |
| 16 歳 | 13 | 12 | 25 | 52 歳 | 25 | 35 | 60 |
| 17 歳 | 25 | 16 | 41 | 53 歳 | 28 | 28 | 56 |
| 18 歳 | 8 | 20 | 28 | 54 歳 | 30 | 26 | 56 |
| 19 歳 | 18 | 23 | 41 | 55 歳 | 32 | 24 | 56 |
| 20 歳 | 19 | 18 | 37 | 56 歳 | 34 | 30 | 64 |
| 21 歳 | 22 | 13 | 35 | 57 歳 | 28 | 35 | 63 |
| 22 歳 | 24 | 22 | 46 | 58 歳 | 41 | 32 | 73 |
| 23 歳 | 27 | 25 | 52 | 59 歳 | 43 | 39 | 82 |
| 24 歳 | 20 | 31 | 51 | 60 歳 | 44 | 37 | 81 |
| 25 歳 | 22 | 15 | 37 | 61 歳 | 45 | 34 | 79 |
| 26 歳 | 19 | 21 | 40 | 62 歳 | 34 | 36 | 70 |
| 27 歳 | 15 | 26 | 41 | 63 歳 | 26 | 25 | 51 |
| 28 歳 | 18 | 20 | 38 | 64 歳 | 20 | 25 | 45 |
| 29 歳 | 14 | 15 | 29 | 65 歳 | 30 | 30 | 60 |
| 30 歳 | 20 | 22 | 42 | 66 歳 | 14 | 32 | 46 |
| 31 歳 | 25 | 16 | 41 | 67 歳 | 25 | 39 | 64 |
| 32 歳 | 23 | 21 | 44 | 68 歳 | 25 | 41 | 66 |
| 33 歳 | 16 | 19 | 35 | 69 歳 | 17 | 21 | 38 |
| 34 歳 | 24 | 20 | 44 | 70 歳 | 30 | 27 | 57 |
| 35 歳 | 29 | 26 | 55 | 71 歳 | 27 | 19 | 46 |

校 区 別 年 齢 別 人 口 統 計 表

15 久保泉小学校

平成22 . 3 . 末現在 30 ページ

| 年 齢 | 男 | 女 | 人 口 | | | |
|--------|-------|-------|-------|--|--|--|
| 72 歳 | 31 | 28 | 59 | | | |
| 73 歳 | 26 | 23 | 49 | | | |
| 74 歳 | 24 | 23 | 47 | | | |
| 75 歳 | 22 | 28 | 50 | | | |
| 76 歳 | 16 | 25 | 41 | | | |
| 77 歳 | 18 | 28 | 46 | | | |
| 78 歳 | 27 | 36 | 63 | | | |
| 79 歳 | 22 | 24 | 46 | | | |
| 80 歳 | 11 | 29 | 40 | | | |
| 81 歳 | 17 | 23 | 40 | | | |
| 82 歳 | 13 | 22 | 35 | | | |
| 83 歳 | 17 | 28 | 45 | | | |
| 84 歳 | 11 | 28 | 39 | | | |
| 85 歳 | 14 | 20 | 34 | | | |
| 86 歳 | 11 | 25 | 36 | | | |
| 87 歳 | 6 | 18 | 24 | | | |
| 88 歳 | 4 | 19 | 23 | | | |
| 89 歳 | 6 | 15 | 21 | | | |
| 90 歳 | 2 | 8 | 10 | | | |
| 91 歳 | 5 | 12 | 17 | | | |
| 92 歳 | 0 | 13 | 13 | | | |
| 93 歳 | 2 | 13 | 15 | | | |
| 94 歳 | 1 | 11 | 12 | | | |
| 95 歳 | 2 | 7 | 9 | | | |
| 96 歳 | 1 | 3 | 4 | | | |
| 97 歳 | 0 | 3 | 3 | | | |
| 98 歳 | 1 | 4 | 5 | | | |
| 99 歳 | 1 | 0 | 1 | | | |
| 100 歳 | 0 | 0 | 0 | | | |
| 101 歳 | 0 | 1 | 1 | | | |
| 102 歳 | 0 | 0 | 0 | | | |
| 103 歳 | 0 | 2 | 2 | | | |
| 104 歳 | 0 | 1 | 1 | | | |
| **合計** | 1,900 | 2,117 | 4,017 | | | |

校 区 別 年 齢 別 人 口 統 計 表

平成22 . 3 . 未現在 31 ページ

| 16 芙蓉小学校 | | | | | | | |
|----------|----|----|-----|------|----|----|-----|
| 年 齢 | 男 | 女 | 人 口 | 年 齢 | 男 | 女 | 人 口 |
| 0 歳 | 7 | 4 | 11 | 36 歳 | 5 | 12 | 17 |
| 1 歳 | 5 | 8 | 13 | 37 歳 | 18 | 12 | 30 |
| 2 歳 | 5 | 5 | 10 | 38 歳 | 14 | 5 | 19 |
| 3 歳 | 8 | 5 | 13 | 39 歳 | 12 | 7 | 19 |
| 4 歳 | 9 | 9 | 18 | 40 歳 | 10 | 11 | 21 |
| 5 歳 | 10 | 8 | 18 | 41 歳 | 15 | 11 | 26 |
| 6 歳 | 4 | 7 | 11 | 42 歳 | 6 | 11 | 17 |
| 7 歳 | 5 | 13 | 18 | 43 歳 | 8 | 6 | 14 |
| 8 歳 | 7 | 7 | 14 | 44 歳 | 9 | 11 | 20 |
| 9 歳 | 12 | 8 | 20 | 45 歳 | 9 | 14 | 23 |
| 10 歳 | 9 | 5 | 14 | 46 歳 | 9 | 8 | 17 |
| 11 歳 | 12 | 11 | 23 | 47 歳 | 12 | 12 | 24 |
| 12 歳 | 9 | 13 | 22 | 48 歳 | 12 | 9 | 21 |
| 13 歳 | 7 | 9 | 16 | 49 歳 | 6 | 13 | 19 |
| 14 歳 | 7 | 14 | 21 | 50 歳 | 8 | 13 | 21 |
| 15 歳 | 9 | 12 | 21 | 51 歳 | 11 | 18 | 29 |
| 16 歳 | 7 | 12 | 19 | 52 歳 | 13 | 11 | 24 |
| 17 歳 | 9 | 11 | 20 | 53 歳 | 13 | 8 | 21 |
| 18 歳 | 6 | 11 | 17 | 54 歳 | 10 | 7 | 17 |
| 19 歳 | 9 | 4 | 13 | 55 歳 | 15 | 21 | 36 |
| 20 歳 | 10 | 14 | 24 | 56 歳 | 14 | 22 | 36 |
| 21 歳 | 8 | 6 | 14 | 57 歳 | 18 | 13 | 31 |
| 22 歳 | 7 | 6 | 13 | 58 歳 | 11 | 12 | 23 |
| 23 歳 | 8 | 6 | 14 | 59 歳 | 17 | 20 | 37 |
| 24 歳 | 9 | 9 | 18 | 60 歳 | 10 | 15 | 25 |
| 25 歳 | 10 | 11 | 21 | 61 歳 | 16 | 18 | 34 |
| 26 歳 | 10 | 10 | 20 | 62 歳 | 18 | 10 | 28 |
| 27 歳 | 6 | 13 | 19 | 63 歳 | 15 | 16 | 31 |
| 28 歳 | 9 | 8 | 17 | 64 歳 | 10 | 9 | 19 |
| 29 歳 | 9 | 6 | 15 | 65 歳 | 10 | 16 | 26 |
| 30 歳 | 11 | 7 | 18 | 66 歳 | 8 | 8 | 16 |
| 31 歳 | 12 | 6 | 18 | 67 歳 | 8 | 10 | 18 |
| 32 歳 | 10 | 9 | 19 | 68 歳 | 10 | 11 | 21 |
| 33 歳 | 12 | 7 | 19 | 69 歳 | 10 | 13 | 23 |
| 34 歳 | 7 | 15 | 22 | 70 歳 | 7 | 12 | 19 |
| 35 歳 | 10 | 12 | 22 | 71 歳 | 8 | 5 | 13 |

校 区 別 年 齢 別 人 口 統 計 表

平成22 . 3 . 未現在 32 ページ

16 芙蓉小学校

| 年 齢 | 男 | 女 | 人 口 | | | |
|---------------|-----|-----|-------|--|--|--|
| 72 歳 | 11 | 14 | 25 | | | |
| 73 歳 | 5 | 16 | 21 | | | |
| 74 歳 | 8 | 14 | 22 | | | |
| 75 歳 | 11 | 18 | 29 | | | |
| 76 歳 | 12 | 16 | 28 | | | |
| 77 歳 | 14 | 25 | 39 | | | |
| 78 歳 | 9 | 14 | 23 | | | |
| 79 歳 | 9 | 10 | 19 | | | |
| 80 歳 | 5 | 10 | 15 | | | |
| 81 歳 | 8 | 14 | 22 | | | |
| 82 歳 | 8 | 15 | 23 | | | |
| 83 歳 | 6 | 5 | 11 | | | |
| 84 歳 | 9 | 14 | 23 | | | |
| 85 歳 | 6 | 4 | 10 | | | |
| 86 歳 | 1 | 6 | 7 | | | |
| 87 歳 | 4 | 11 | 15 | | | |
| 88 歳 | 4 | 3 | 7 | | | |
| 89 歳 | 4 | 8 | 12 | | | |
| 90 歳 | 5 | 5 | 10 | | | |
| 91 歳 | 1 | 5 | 6 | | | |
| 92 歳 | 0 | 4 | 4 | | | |
| 93 歳 | 1 | 0 | 1 | | | |
| 94 歳 | 1 | 3 | 4 | | | |
| 95 歳 | 0 | 1 | 1 | | | |
| 96 歳 | 0 | 0 | 0 | | | |
| 97 歳 | 0 | 0 | 0 | | | |
| 98 歳 | 2 | 0 | 2 | | | |
| 99 歳 | 1 | 0 | 1 | | | |
| 100 歳 | 0 | 1 | 1 | | | |
| 101 歳 | 0 | 1 | 1 | | | |
| **合計** | 854 | 988 | 1,842 | | | |

校 区 別 年 齢 別 人 口 統 計 表

平成22 . 3 . 末現在 33 ページ

17 新栄小学校

| 年 齢 | 男 | 女 | 人 口 | 年 齢 | 男 | 女 | 人 口 |
|------|----|----|-----|------|----|----|-----|
| 0 歳 | 37 | 26 | 63 | 36 歳 | 45 | 55 | 100 |
| 1 歳 | 43 | 46 | 89 | 37 歳 | 45 | 71 | 116 |
| 2 歳 | 30 | 32 | 62 | 38 歳 | 60 | 50 | 110 |
| 3 歳 | 48 | 29 | 77 | 39 歳 | 49 | 37 | 86 |
| 4 歳 | 39 | 36 | 75 | 40 歳 | 51 | 59 | 110 |
| 5 歳 | 28 | 28 | 56 | 41 歳 | 44 | 50 | 94 |
| 6 歳 | 43 | 35 | 78 | 42 歳 | 48 | 59 | 107 |
| 7 歳 | 47 | 38 | 85 | 43 歳 | 43 | 46 | 89 |
| 8 歳 | 34 | 38 | 72 | 44 歳 | 42 | 44 | 86 |
| 9 歳 | 47 | 41 | 88 | 45 歳 | 35 | 53 | 88 |
| 10 歳 | 50 | 37 | 87 | 46 歳 | 63 | 71 | 134 |
| 11 歳 | 49 | 28 | 77 | 47 歳 | 40 | 55 | 95 |
| 12 歳 | 34 | 53 | 87 | 48 歳 | 51 | 61 | 112 |
| 13 歳 | 37 | 37 | 74 | 49 歳 | 47 | 61 | 108 |
| 14 歳 | 33 | 41 | 74 | 50 歳 | 49 | 59 | 108 |
| 15 歳 | 39 | 45 | 84 | 51 歳 | 49 | 64 | 113 |
| 16 歳 | 41 | 44 | 85 | 52 歳 | 44 | 61 | 105 |
| 17 歳 | 51 | 44 | 95 | 53 歳 | 54 | 62 | 116 |
| 18 歳 | 54 | 48 | 102 | 54 歳 | 45 | 70 | 115 |
| 19 歳 | 55 | 40 | 95 | 55 歳 | 52 | 61 | 113 |
| 20 歳 | 55 | 37 | 92 | 56 歳 | 64 | 61 | 125 |
| 21 歳 | 37 | 46 | 83 | 57 歳 | 66 | 56 | 122 |
| 22 歳 | 58 | 53 | 111 | 58 歳 | 62 | 65 | 127 |
| 23 歳 | 38 | 40 | 78 | 59 歳 | 57 | 74 | 131 |
| 24 歳 | 49 | 55 | 104 | 60 歳 | 70 | 76 | 146 |
| 25 歳 | 42 | 53 | 95 | 61 歳 | 64 | 65 | 129 |
| 26 歳 | 43 | 40 | 83 | 62 歳 | 62 | 71 | 133 |
| 27 歳 | 39 | 49 | 88 | 63 歳 | 44 | 53 | 97 |
| 28 歳 | 51 | 34 | 85 | 64 歳 | 32 | 25 | 57 |
| 29 歳 | 40 | 45 | 85 | 65 歳 | 34 | 37 | 71 |
| 30 歳 | 49 | 47 | 96 | 66 歳 | 35 | 38 | 73 |
| 31 歳 | 47 | 47 | 94 | 67 歳 | 25 | 46 | 71 |
| 32 歳 | 45 | 60 | 105 | 68 歳 | 48 | 58 | 106 |
| 33 歳 | 49 | 48 | 97 | 69 歳 | 25 | 32 | 57 |
| 34 歳 | 56 | 60 | 116 | 70 歳 | 30 | 37 | 67 |
| 35 歳 | 56 | 59 | 115 | 71 歳 | 28 | 58 | 86 |

校 区 別 年 齢 別 人 口 統 計 表

平成22 . 3 . 末現在 34 ページ

17 | 新栄小学校

| 年 齢 | 男 | 女 | 人 口 | | | |
|--------|-------|-------|-------|--|--|--|
| 72 歳 | 27 | 40 | 67 | | | |
| 73 歳 | 20 | 30 | 50 | | | |
| 74 歳 | 42 | 39 | 81 | | | |
| 75 歳 | 25 | 41 | 66 | | | |
| 76 歳 | 31 | 32 | 63 | | | |
| 77 歳 | 24 | 44 | 68 | | | |
| 78 歳 | 20 | 29 | 49 | | | |
| 79 歳 | 19 | 20 | 39 | | | |
| 80 歳 | 14 | 36 | 50 | | | |
| 81 歳 | 26 | 33 | 59 | | | |
| 82 歳 | 9 | 20 | 29 | | | |
| 83 歳 | 13 | 23 | 36 | | | |
| 84 歳 | 22 | 18 | 40 | | | |
| 85 歳 | 13 | 28 | 41 | | | |
| 86 歳 | 6 | 12 | 18 | | | |
| 87 歳 | 5 | 10 | 15 | | | |
| 88 歳 | 8 | 13 | 21 | | | |
| 89 歳 | 5 | 9 | 14 | | | |
| 90 歳 | 5 | 13 | 18 | | | |
| 91 歳 | 4 | 8 | 12 | | | |
| 92 歳 | 0 | 6 | 6 | | | |
| 93 歳 | 0 | 4 | 4 | | | |
| 94 歳 | 0 | 6 | 6 | | | |
| 95 歳 | 0 | 2 | 2 | | | |
| 96 歳 | 0 | 1 | 1 | | | |
| 97 歳 | 0 | 1 | 1 | | | |
| 98 歳 | 0 | 0 | 0 | | | |
| 99 歳 | 0 | 0 | 0 | | | |
| 100 歳 | 0 | 1 | 1 | | | |
| **合計** | 3,633 | 4,059 | 7,692 | | | |

校 区 別 年 齢 別 人 口 統 計 表

平成22 . 3 . 末現在 35 ページ

18 若楠小学校

| 年 齢 | 男 | 女 | 人 口 | 年 齢 | 男 | 女 | 人 口 |
|------|----|----|-----|------|----|----|-----|
| 0 歳 | 44 | 33 | 77 | 36 歳 | 67 | 86 | 153 |
| 1 歳 | 41 | 36 | 77 | 37 歳 | 60 | 88 | 148 |
| 2 歳 | 39 | 39 | 78 | 38 歳 | 59 | 64 | 123 |
| 3 歳 | 42 | 45 | 87 | 39 歳 | 56 | 64 | 120 |
| 4 歳 | 42 | 42 | 84 | 40 歳 | 68 | 71 | 139 |
| 5 歳 | 46 | 41 | 87 | 41 歳 | 58 | 63 | 121 |
| 6 歳 | 35 | 35 | 70 | 42 歳 | 67 | 86 | 153 |
| 7 歳 | 40 | 48 | 88 | 43 歳 | 54 | 51 | 105 |
| 8 歳 | 51 | 54 | 105 | 44 歳 | 58 | 74 | 132 |
| 9 歳 | 46 | 48 | 94 | 45 歳 | 51 | 57 | 108 |
| 10 歳 | 48 | 41 | 89 | 46 歳 | 60 | 58 | 118 |
| 11 歳 | 46 | 58 | 104 | 47 歳 | 66 | 54 | 120 |
| 12 歳 | 51 | 44 | 95 | 48 歳 | 55 | 55 | 110 |
| 13 歳 | 48 | 58 | 106 | 49 歳 | 55 | 65 | 120 |
| 14 歳 | 45 | 50 | 95 | 50 歳 | 40 | 44 | 84 |
| 15 歳 | 37 | 47 | 84 | 51 歳 | 48 | 51 | 99 |
| 16 歳 | 57 | 56 | 113 | 52 歳 | 45 | 46 | 91 |
| 17 歳 | 52 | 42 | 94 | 53 歳 | 59 | 63 | 122 |
| 18 歳 | 47 | 42 | 89 | 54 歳 | 57 | 41 | 98 |
| 19 歳 | 40 | 44 | 84 | 55 歳 | 47 | 51 | 98 |
| 20 歳 | 35 | 50 | 85 | 56 歳 | 56 | 58 | 114 |
| 21 歳 | 33 | 58 | 91 | 57 歳 | 61 | 54 | 115 |
| 22 歳 | 44 | 34 | 78 | 58 歳 | 55 | 67 | 122 |
| 23 歳 | 48 | 47 | 95 | 59 歳 | 65 | 73 | 138 |
| 24 歳 | 39 | 45 | 84 | 60 歳 | 56 | 70 | 126 |
| 25 歳 | 45 | 45 | 90 | 61 歳 | 55 | 82 | 137 |
| 26 歳 | 51 | 43 | 94 | 62 歳 | 53 | 78 | 131 |
| 27 歳 | 38 | 40 | 78 | 63 歳 | 50 | 53 | 103 |
| 28 歳 | 49 | 40 | 89 | 64 歳 | 38 | 39 | 77 |
| 29 歳 | 39 | 45 | 84 | 65 歳 | 53 | 59 | 112 |
| 30 歳 | 43 | 47 | 90 | 66 歳 | 44 | 58 | 102 |
| 31 歳 | 43 | 57 | 100 | 67 歳 | 44 | 64 | 108 |
| 32 歳 | 50 | 52 | 102 | 68 歳 | 40 | 65 | 105 |
| 33 歳 | 55 | 61 | 116 | 69 歳 | 42 | 46 | 88 |
| 34 歳 | 63 | 68 | 131 | 70 歳 | 36 | 49 | 85 |
| 35 歳 | 65 | 67 | 132 | 71 歳 | 32 | 41 | 73 |

校 区 別 年 齢 別 人 口 統 計 表

平成22 . 3 . 末現在 36 ページ

18 若楠小学校

| 年 齢 | 男 | 女 | 人 口 | | | |
|--------|-------|-------|-------|--|--|--|
| 72 歳 | 45 | 45 | 90 | | | |
| 73 歳 | 29 | 54 | 83 | | | |
| 74 歳 | 31 | 55 | 86 | | | |
| 75 歳 | 34 | 40 | 74 | | | |
| 76 歳 | 29 | 53 | 82 | | | |
| 77 歳 | 30 | 38 | 68 | | | |
| 78 歳 | 30 | 33 | 63 | | | |
| 79 歳 | 29 | 49 | 78 | | | |
| 80 歳 | 28 | 36 | 64 | | | |
| 81 歳 | 21 | 29 | 50 | | | |
| 82 歳 | 19 | 22 | 41 | | | |
| 83 歳 | 13 | 30 | 43 | | | |
| 84 歳 | 13 | 31 | 44 | | | |
| 85 歳 | 9 | 19 | 28 | | | |
| 86 歳 | 13 | 15 | 28 | | | |
| 87 歳 | 9 | 25 | 34 | | | |
| 88 歳 | 6 | 19 | 25 | | | |
| 89 歳 | 4 | 15 | 19 | | | |
| 90 歳 | 3 | 6 | 9 | | | |
| 91 歳 | 1 | 9 | 10 | | | |
| 92 歳 | 5 | 7 | 12 | | | |
| 93 歳 | 0 | 8 | 8 | | | |
| 94 歳 | 1 | 7 | 8 | | | |
| 95 歳 | 0 | 4 | 4 | | | |
| 96 歳 | 0 | 5 | 5 | | | |
| 97 歳 | 0 | 3 | 3 | | | |
| 98 歳 | 0 | 1 | 1 | | | |
| 99 歳 | 0 | 2 | 2 | | | |
| 100 歳 | 0 | 1 | 1 | | | |
| 101 歳 | 0 | 1 | 1 | | | |
| 102 歳 | 1 | 0 | 1 | | | |
| **合計** | 3,950 | 4,552 | 8,502 | | | |

校 区 別 年 齢 別 人 口 統 計 表

平成22 . 3 . 末現在 37 ページ

19 | 開成小学校

| 年 齢 | 男 | 女 | 人 口 | 年 齢 | 男 | 女 | 人 口 |
|------|----|----|-----|------|----|-----|-----|
| 0 歳 | 45 | 38 | 83 | 36 歳 | 60 | 69 | 129 |
| 1 歳 | 56 | 44 | 100 | 37 歳 | 57 | 84 | 141 |
| 2 歳 | 53 | 42 | 95 | 38 歳 | 72 | 75 | 147 |
| 3 歳 | 53 | 43 | 96 | 39 歳 | 58 | 58 | 116 |
| 4 歳 | 44 | 62 | 106 | 40 歳 | 52 | 70 | 122 |
| 5 歳 | 58 | 58 | 116 | 41 歳 | 59 | 71 | 130 |
| 6 歳 | 59 | 41 | 100 | 42 歳 | 67 | 73 | 140 |
| 7 歳 | 65 | 51 | 116 | 43 歳 | 58 | 75 | 133 |
| 8 歳 | 56 | 56 | 112 | 44 歳 | 58 | 81 | 139 |
| 9 歳 | 64 | 63 | 127 | 45 歳 | 52 | 57 | 109 |
| 10 歳 | 59 | 43 | 102 | 46 歳 | 50 | 64 | 114 |
| 11 歳 | 57 | 65 | 122 | 47 歳 | 64 | 63 | 127 |
| 12 歳 | 56 | 51 | 107 | 48 歳 | 48 | 66 | 114 |
| 13 歳 | 66 | 59 | 125 | 49 歳 | 50 | 51 | 101 |
| 14 歳 | 47 | 55 | 102 | 50 歳 | 53 | 69 | 122 |
| 15 歳 | 68 | 60 | 128 | 51 歳 | 54 | 77 | 131 |
| 16 歳 | 52 | 56 | 108 | 52 歳 | 44 | 59 | 103 |
| 17 歳 | 60 | 59 | 119 | 53 歳 | 58 | 65 | 123 |
| 18 歳 | 48 | 44 | 92 | 54 歳 | 73 | 61 | 134 |
| 19 歳 | 60 | 51 | 111 | 55 歳 | 61 | 72 | 133 |
| 20 歳 | 40 | 59 | 99 | 56 歳 | 63 | 83 | 146 |
| 21 歳 | 41 | 54 | 95 | 57 歳 | 68 | 67 | 135 |
| 22 歳 | 50 | 49 | 99 | 58 歳 | 75 | 96 | 171 |
| 23 歳 | 56 | 48 | 104 | 59 歳 | 78 | 105 | 183 |
| 24 歳 | 44 | 55 | 99 | 60 歳 | 81 | 115 | 196 |
| 25 歳 | 56 | 54 | 110 | 61 歳 | 90 | 104 | 194 |
| 26 歳 | 59 | 52 | 111 | 62 歳 | 68 | 88 | 156 |
| 27 歳 | 66 | 66 | 132 | 63 歳 | 69 | 85 | 154 |
| 28 歳 | 57 | 64 | 121 | 64 歳 | 54 | 53 | 107 |
| 29 歳 | 70 | 68 | 138 | 65 歳 | 56 | 65 | 121 |
| 30 歳 | 62 | 53 | 115 | 66 歳 | 59 | 71 | 130 |
| 31 歳 | 69 | 66 | 135 | 67 歳 | 66 | 67 | 133 |
| 32 歳 | 62 | 68 | 130 | 68 歳 | 55 | 74 | 129 |
| 33 歳 | 55 | 79 | 134 | 69 歳 | 43 | 63 | 106 |
| 34 歳 | 65 | 81 | 146 | 70 歳 | 53 | 58 | 111 |
| 35 歳 | 78 | 78 | 156 | 71 歳 | 48 | 51 | 99 |

校 区 別 年 齢 別 人 口 統 計 表

平成22 . 3 . 末現在 38 ページ

19 開成小学校

| 年 齢 | 男 | 女 | 人 口 | |
|--------|-------|-------|--------|--|
| 72 歳 | 38 | 57 | 95 | |
| 73 歳 | 44 | 50 | 94 | |
| 74 歳 | 47 | 58 | 105 | |
| 75 歳 | 40 | 49 | 89 | |
| 76 歳 | 41 | 43 | 84 | |
| 77 歳 | 38 | 42 | 80 | |
| 78 歳 | 28 | 52 | 80 | |
| 79 歳 | 24 | 41 | 65 | |
| 80 歳 | 28 | 38 | 66 | |
| 81 歳 | 20 | 46 | 66 | |
| 82 歳 | 27 | 27 | 54 | |
| 83 歳 | 16 | 30 | 46 | |
| 84 歳 | 13 | 34 | 47 | |
| 85 歳 | 13 | 26 | 39 | |
| 86 歳 | 9 | 25 | 34 | |
| 87 歳 | 9 | 13 | 22 | |
| 88 歳 | 8 | 22 | 30 | |
| 89 歳 | 6 | 10 | 16 | |
| 90 歳 | 3 | 13 | 16 | |
| 91 歳 | 1 | 12 | 13 | |
| 92 歳 | 6 | 11 | 17 | |
| 93 歳 | 2 | 11 | 13 | |
| 94 歳 | 0 | 8 | 8 | |
| 95 歳 | 1 | 3 | 4 | |
| 96 歳 | 1 | 1 | 2 | |
| 97 歳 | 1 | 3 | 4 | |
| 98 歳 | 0 | 5 | 5 | |
| 99 歳 | 0 | 2 | 2 | |
| **合計** | 4,694 | 5,372 | 10,066 | |

校 区 別 年 齢 別 人 口 統 計 表

20 諸富北小学校

平成22 . 3 . 末現在 39 ページ

| 年 齢 | 男 | 女 | 人 口 | 年 齢 | 男 | 女 | 人 口 |
|------|----|----|-----|------|----|----|-----|
| 0 歳 | 17 | 19 | 36 | 36 歳 | 32 | 33 | 65 |
| 1 歳 | 21 | 14 | 35 | 37 歳 | 30 | 32 | 62 |
| 2 歳 | 16 | 24 | 40 | 38 歳 | 37 | 35 | 72 |
| 3 歳 | 26 | 26 | 52 | 39 歳 | 37 | 36 | 73 |
| 4 歳 | 27 | 19 | 46 | 40 歳 | 33 | 36 | 69 |
| 5 歳 | 22 | 17 | 39 | 41 歳 | 42 | 44 | 86 |
| 6 歳 | 32 | 25 | 57 | 42 歳 | 45 | 30 | 75 |
| 7 歳 | 20 | 26 | 46 | 43 歳 | 38 | 52 | 90 |
| 8 歳 | 28 | 27 | 55 | 44 歳 | 38 | 29 | 67 |
| 9 歳 | 30 | 15 | 45 | 45 歳 | 33 | 34 | 67 |
| 10 歳 | 31 | 27 | 58 | 46 歳 | 33 | 30 | 63 |
| 11 歳 | 27 | 25 | 52 | 47 歳 | 40 | 32 | 72 |
| 12 歳 | 28 | 38 | 66 | 48 歳 | 31 | 34 | 65 |
| 13 歳 | 43 | 30 | 73 | 49 歳 | 21 | 50 | 71 |
| 14 歳 | 29 | 33 | 62 | 50 歳 | 36 | 39 | 75 |
| 15 歳 | 27 | 25 | 52 | 51 歳 | 42 | 43 | 85 |
| 16 歳 | 31 | 34 | 65 | 52 歳 | 25 | 44 | 69 |
| 17 歳 | 37 | 34 | 71 | 53 歳 | 38 | 31 | 69 |
| 18 歳 | 25 | 33 | 58 | 54 歳 | 55 | 31 | 86 |
| 19 歳 | 29 | 23 | 52 | 55 歳 | 42 | 56 | 98 |
| 20 歳 | 35 | 25 | 60 | 56 歳 | 42 | 45 | 87 |
| 21 歳 | 27 | 30 | 57 | 57 歳 | 49 | 41 | 90 |
| 22 歳 | 30 | 29 | 59 | 58 歳 | 36 | 36 | 72 |
| 23 歳 | 31 | 31 | 62 | 59 歳 | 53 | 49 | 102 |
| 24 歳 | 34 | 30 | 64 | 60 歳 | 60 | 63 | 123 |
| 25 歳 | 29 | 30 | 59 | 61 歳 | 53 | 39 | 92 |
| 26 歳 | 36 | 36 | 72 | 62 歳 | 41 | 43 | 84 |
| 27 歳 | 32 | 38 | 70 | 63 歳 | 43 | 64 | 107 |
| 28 歳 | 29 | 33 | 62 | 64 歳 | 23 | 31 | 54 |
| 29 歳 | 26 | 26 | 52 | 65 歳 | 27 | 44 | 71 |
| 30 歳 | 37 | 23 | 60 | 66 歳 | 38 | 37 | 75 |
| 31 歳 | 33 | 32 | 65 | 67 歳 | 34 | 53 | 87 |
| 32 歳 | 31 | 25 | 56 | 68 歳 | 44 | 63 | 107 |
| 33 歳 | 30 | 32 | 62 | 69 歳 | 48 | 49 | 97 |
| 34 歳 | 29 | 28 | 57 | 70 歳 | 43 | 38 | 81 |
| 35 歳 | 30 | 48 | 78 | 71 歳 | 43 | 43 | 86 |

校 区 別 年 齢 別 人 口 統 計 表

平成22 . 3 . 未現在 40 ページ

20 諸富北小学校

| 年 齢 | 男 | 女 | 人 口 | | |
|--------|-------|-------|-------|--|--|
| 72 歳 | 42 | 39 | 81 | | |
| 73 歳 | 40 | 45 | 85 | | |
| 74 歳 | 34 | 36 | 70 | | |
| 75 歳 | 29 | 53 | 82 | | |
| 76 歳 | 24 | 35 | 59 | | |
| 77 歳 | 33 | 29 | 62 | | |
| 78 歳 | 38 | 44 | 82 | | |
| 79 歳 | 31 | 35 | 66 | | |
| 80 歳 | 18 | 29 | 47 | | |
| 81 歳 | 23 | 48 | 71 | | |
| 82 歳 | 14 | 25 | 39 | | |
| 83 歳 | 10 | 15 | 25 | | |
| 84 歳 | 21 | 37 | 58 | | |
| 85 歳 | 11 | 26 | 37 | | |
| 86 歳 | 14 | 38 | 52 | | |
| 87 歳 | 9 | 21 | 30 | | |
| 88 歳 | 6 | 15 | 21 | | |
| 89 歳 | 3 | 15 | 18 | | |
| 90 歳 | 5 | 16 | 21 | | |
| 91 歳 | 4 | 13 | 17 | | |
| 92 歳 | 4 | 6 | 10 | | |
| 93 歳 | 5 | 16 | 21 | | |
| 94 歳 | 1 | 9 | 10 | | |
| 95 歳 | 0 | 8 | 8 | | |
| 96 歳 | 2 | 4 | 6 | | |
| 97 歳 | 1 | 7 | 8 | | |
| 98 歳 | 0 | 4 | 4 | | |
| 99 歳 | 0 | 1 | 1 | | |
| 100 歳 | 0 | 3 | 3 | | |
| 101 歳 | 0 | 1 | 1 | | |
| 102 歳 | 0 | 3 | 3 | | |
| 103 歳 | 0 | 1 | 1 | | |
| **合計** | 2,872 | 3,176 | 6,048 | | |

校 区 別 年 齢 別 人 口 統 計 表

平成22 . 3 . 末現在 41 ページ

21 諸富南小学校

| 年 齢 | 男 | 女 | 人 口 | 年 齢 | 男 | 女 | 人 口 |
|------|----|----|-----|------|----|----|-----|
| 0 歳 | 17 | 21 | 38 | 36 歳 | 38 | 32 | 70 |
| 1 歳 | 30 | 24 | 54 | 37 歳 | 33 | 28 | 61 |
| 2 歳 | 22 | 20 | 42 | 38 歳 | 25 | 41 | 66 |
| 3 歳 | 25 | 17 | 42 | 39 歳 | 45 | 28 | 73 |
| 4 歳 | 19 | 18 | 37 | 40 歳 | 22 | 33 | 55 |
| 5 歳 | 26 | 21 | 47 | 41 歳 | 35 | 48 | 83 |
| 6 歳 | 24 | 20 | 44 | 42 歳 | 33 | 39 | 72 |
| 7 歳 | 24 | 26 | 50 | 43 歳 | 32 | 39 | 71 |
| 8 歳 | 27 | 16 | 43 | 44 歳 | 33 | 30 | 63 |
| 9 歳 | 30 | 19 | 49 | 45 歳 | 28 | 29 | 57 |
| 10 歳 | 25 | 31 | 56 | 46 歳 | 36 | 37 | 73 |
| 11 歳 | 30 | 30 | 60 | 47 歳 | 29 | 33 | 62 |
| 12 歳 | 26 | 30 | 56 | 48 歳 | 24 | 37 | 61 |
| 13 歳 | 36 | 31 | 67 | 49 歳 | 36 | 26 | 62 |
| 14 歳 | 34 | 35 | 69 | 50 歳 | 28 | 31 | 59 |
| 15 歳 | 33 | 32 | 65 | 51 歳 | 43 | 30 | 73 |
| 16 歳 | 29 | 21 | 50 | 52 歳 | 26 | 38 | 64 |
| 17 歳 | 37 | 18 | 55 | 53 歳 | 33 | 31 | 64 |
| 18 歳 | 36 | 32 | 68 | 54 歳 | 42 | 36 | 78 |
| 19 歳 | 24 | 27 | 51 | 55 歳 | 31 | 34 | 65 |
| 20 歳 | 26 | 34 | 60 | 56 歳 | 33 | 36 | 69 |
| 21 歳 | 20 | 24 | 44 | 57 歳 | 46 | 35 | 81 |
| 22 歳 | 26 | 21 | 47 | 58 歳 | 51 | 43 | 94 |
| 23 歳 | 31 | 32 | 63 | 59 歳 | 41 | 41 | 82 |
| 24 歳 | 15 | 28 | 43 | 60 歳 | 49 | 44 | 93 |
| 25 歳 | 26 | 32 | 58 | 61 歳 | 35 | 48 | 83 |
| 26 歳 | 20 | 23 | 43 | 62 歳 | 47 | 49 | 96 |
| 27 歳 | 36 | 27 | 63 | 63 歳 | 35 | 46 | 81 |
| 28 歳 | 26 | 35 | 61 | 64 歳 | 19 | 29 | 48 |
| 29 歳 | 27 | 25 | 52 | 65 歳 | 26 | 41 | 67 |
| 30 歳 | 29 | 24 | 53 | 66 歳 | 34 | 47 | 81 |
| 31 歳 | 26 | 26 | 52 | 67 歳 | 41 | 40 | 81 |
| 32 歳 | 26 | 23 | 49 | 68 歳 | 36 | 41 | 77 |
| 33 歳 | 29 | 25 | 54 | 69 歳 | 39 | 36 | 75 |
| 34 歳 | 34 | 28 | 62 | 70 歳 | 36 | 44 | 80 |
| 35 歳 | 35 | 46 | 81 | 71 歳 | 30 | 33 | 63 |

校 区 別 年 齢 別 人 口 統 計 表

21 諸富南小学校

| 年 齢 | 男 | 女 | 人 口 | |
|--------|-------|-------|-------|--|
| 72 歳 | 43 | 38 | 81 | |
| 73 歳 | 28 | 30 | 58 | |
| 74 歳 | 27 | 30 | 57 | |
| 75 歳 | 24 | 29 | 53 | |
| 76 歳 | 17 | 36 | 53 | |
| 77 歳 | 26 | 40 | 66 | |
| 78 歳 | 27 | 34 | 61 | |
| 79 歳 | 25 | 35 | 60 | |
| 80 歳 | 15 | 34 | 49 | |
| 81 歳 | 18 | 28 | 46 | |
| 82 歳 | 14 | 19 | 33 | |
| 83 歳 | 13 | 22 | 35 | |
| 84 歳 | 12 | 18 | 30 | |
| 85 歳 | 6 | 22 | 28 | |
| 86 歳 | 8 | 17 | 25 | |
| 87 歳 | 8 | 9 | 17 | |
| 88 歳 | 6 | 13 | 19 | |
| 89 歳 | 4 | 13 | 17 | |
| 90 歳 | 3 | 13 | 16 | |
| 91 歳 | 4 | 12 | 16 | |
| 92 歳 | 1 | 5 | 6 | |
| 93 歳 | 3 | 5 | 8 | |
| 94 歳 | 3 | 4 | 7 | |
| 95 歳 | 0 | 2 | 2 | |
| 96 歳 | 0 | 4 | 4 | |
| 97 歳 | 1 | 1 | 2 | |
| 98 歳 | 0 | 3 | 3 | |
| 99 歳 | 0 | 1 | 1 | |
| 100 歳 | 0 | 1 | 1 | |
| 101 歳 | 0 | 0 | 0 | |
| 102 歳 | 0 | 0 | 0 | |
| 103 歳 | 0 | 1 | 1 | |
| **合計** | 2,572 | 2,794 | 5,366 | |

校 区 別 年 齢 別 人 口 統 計 表

22 春日小学校

| 年 齢 | 男 | 女 | 人 口 | 年 齢 | 男 | 女 | 人 口 |
|------|----|----|-----|------|----|----|-----|
| 0 歳 | 48 | 43 | 91 | 36 歳 | 75 | 82 | 157 |
| 1 歳 | 44 | 50 | 94 | 37 歳 | 64 | 66 | 130 |
| 2 歳 | 53 | 53 | 106 | 38 歳 | 61 | 75 | 136 |
| 3 歳 | 40 | 42 | 82 | 39 歳 | 55 | 47 | 102 |
| 4 歳 | 52 | 42 | 94 | 40 歳 | 46 | 51 | 97 |
| 5 歳 | 59 | 45 | 104 | 41 歳 | 58 | 63 | 121 |
| 6 歳 | 41 | 35 | 76 | 42 歳 | 46 | 40 | 86 |
| 7 歳 | 54 | 56 | 110 | 43 歳 | 50 | 38 | 88 |
| 8 歳 | 54 | 57 | 111 | 44 歳 | 37 | 42 | 79 |
| 9 歳 | 51 | 43 | 94 | 45 歳 | 50 | 51 | 101 |
| 10 歳 | 52 | 42 | 94 | 46 歳 | 36 | 46 | 82 |
| 11 歳 | 46 | 40 | 86 | 47 歳 | 44 | 52 | 96 |
| 12 歳 | 48 | 43 | 91 | 48 歳 | 43 | 49 | 92 |
| 13 歳 | 49 | 47 | 96 | 49 歳 | 46 | 40 | 86 |
| 14 歳 | 43 | 54 | 97 | 50 歳 | 36 | 45 | 81 |
| 15 歳 | 46 | 32 | 78 | 51 歳 | 44 | 59 | 103 |
| 16 歳 | 51 | 36 | 87 | 52 歳 | 39 | 43 | 82 |
| 17 歳 | 38 | 39 | 77 | 53 歳 | 46 | 68 | 114 |
| 18 歳 | 55 | 26 | 81 | 54 歳 | 58 | 66 | 124 |
| 19 歳 | 40 | 45 | 85 | 55 歳 | 48 | 71 | 119 |
| 20 歳 | 31 | 39 | 70 | 56 歳 | 51 | 54 | 105 |
| 21 歳 | 33 | 34 | 67 | 57 歳 | 48 | 69 | 117 |
| 22 歳 | 39 | 39 | 78 | 58 歳 | 66 | 76 | 142 |
| 23 歳 | 36 | 45 | 81 | 59 歳 | 66 | 76 | 142 |
| 24 歳 | 35 | 64 | 99 | 60 歳 | 68 | 74 | 142 |
| 25 歳 | 37 | 44 | 81 | 61 歳 | 72 | 68 | 140 |
| 26 歳 | 45 | 52 | 97 | 62 歳 | 67 | 71 | 138 |
| 27 歳 | 53 | 68 | 121 | 63 歳 | 49 | 53 | 102 |
| 28 歳 | 49 | 42 | 91 | 64 歳 | 36 | 32 | 68 |
| 29 歳 | 44 | 66 | 110 | 65 歳 | 42 | 49 | 91 |
| 30 歳 | 49 | 64 | 113 | 66 歳 | 35 | 48 | 83 |
| 31 歳 | 54 | 59 | 113 | 67 歳 | 50 | 46 | 96 |
| 32 歳 | 58 | 49 | 107 | 68 歳 | 51 | 54 | 105 |
| 33 歳 | 55 | 63 | 118 | 69 歳 | 37 | 59 | 96 |
| 34 歳 | 58 | 76 | 134 | 70 歳 | 45 | 38 | 83 |
| 35 歳 | 56 | 68 | 124 | 71 歳 | 34 | 37 | 71 |

校 区 別 年 齢 別 人 口 統 計 表

22 春日小学校

平成22. 3. 末現在 44 ページ

| 年 齢 | 男 | 女 | 人 口 | | |
|---------------|--------------|--------------|--------------|--|--|
| 72 歳 | 35 | 36 | 71 | | |
| 73 歳 | 29 | 28 | 57 | | |
| 74 歳 | 28 | 39 | 67 | | |
| 75 歳 | 29 | 41 | 70 | | |
| 76 歳 | 26 | 38 | 64 | | |
| 77 歳 | 14 | 49 | 63 | | |
| 78 歳 | 25 | 34 | 59 | | |
| 79 歳 | 20 | 30 | 50 | | |
| 80 歳 | 17 | 32 | 49 | | |
| 81 歳 | 15 | 37 | 52 | | |
| 82 歳 | 19 | 30 | 49 | | |
| 83 歳 | 19 | 26 | 45 | | |
| 84 歳 | 10 | 32 | 42 | | |
| 85 歳 | 11 | 14 | 25 | | |
| 86 歳 | 8 | 27 | 35 | | |
| 87 歳 | 5 | 15 | 20 | | |
| 88 歳 | 4 | 22 | 26 | | |
| 89 歳 | 5 | 12 | 17 | | |
| 90 歳 | 5 | 10 | 15 | | |
| 91 歳 | 5 | 5 | 10 | | |
| 92 歳 | 3 | 6 | 9 | | |
| 93 歳 | 2 | 6 | 8 | | |
| 94 歳 | 1 | 3 | 4 | | |
| 95 歳 | 0 | 6 | 6 | | |
| 96 歳 | 0 | 1 | 1 | | |
| 97 歳 | 1 | 4 | 5 | | |
| 98 歳 | 0 | 3 | 3 | | |
| 99 歳 | 0 | 0 | 0 | | |
| 100 歳 | 0 | 1 | 1 | | |
| 101 歳 | 0 | 2 | 2 | | |
| 102 歳 | 0 | 1 | 1 | | |
| **合計** | 3,831 | 4,330 | 8,161 | | |

校 区 別 年 齢 別 人 口 統 計 表

平成22 . 3 . 末現在 45 ページ

| 23 川上小学校 | | | | | | | |
|----------|----|----|-----|------|----|----|-----|
| 年 齢 | 男 | 女 | 人 口 | 年 齢 | 男 | 女 | 人 口 |
| 0 歳 | 9 | 14 | 23 | 36 歳 | 32 | 38 | 70 |
| 1 歳 | 23 | 20 | 43 | 37 歳 | 29 | 32 | 61 |
| 2 歳 | 21 | 25 | 46 | 38 歳 | 40 | 37 | 77 |
| 3 歳 | 22 | 14 | 36 | 39 歳 | 34 | 32 | 66 |
| 4 歳 | 22 | 27 | 49 | 40 歳 | 23 | 32 | 55 |
| 5 歳 | 21 | 28 | 49 | 41 歳 | 29 | 34 | 63 |
| 6 歳 | 30 | 23 | 53 | 42 歳 | 32 | 35 | 67 |
| 7 歳 | 23 | 23 | 46 | 43 歳 | 24 | 26 | 50 |
| 8 歳 | 25 | 26 | 51 | 44 歳 | 28 | 32 | 60 |
| 9 歳 | 33 | 42 | 75 | 45 歳 | 25 | 37 | 62 |
| 10 歳 | 21 | 34 | 55 | 46 歳 | 45 | 34 | 79 |
| 11 歳 | 26 | 29 | 55 | 47 歳 | 39 | 34 | 73 |
| 12 歳 | 32 | 41 | 73 | 48 歳 | 41 | 49 | 90 |
| 13 歳 | 25 | 33 | 58 | 49 歳 | 37 | 53 | 90 |
| 14 歳 | 33 | 28 | 61 | 50 歳 | 50 | 39 | 89 |
| 15 歳 | 36 | 31 | 67 | 51 歳 | 59 | 57 | 116 |
| 16 歳 | 40 | 35 | 75 | 52 歳 | 50 | 42 | 92 |
| 17 歳 | 38 | 16 | 54 | 53 歳 | 48 | 57 | 105 |
| 18 歳 | 33 | 42 | 75 | 54 歳 | 39 | 49 | 88 |
| 19 歳 | 36 | 33 | 69 | 55 歳 | 45 | 47 | 92 |
| 20 歳 | 31 | 31 | 62 | 56 歳 | 52 | 54 | 106 |
| 21 歳 | 34 | 29 | 63 | 57 歳 | 48 | 33 | 81 |
| 22 歳 | 42 | 22 | 64 | 58 歳 | 52 | 39 | 91 |
| 23 歳 | 33 | 33 | 66 | 59 歳 | 46 | 53 | 99 |
| 24 歳 | 40 | 26 | 66 | 60 歳 | 50 | 51 | 101 |
| 25 歳 | 35 | 38 | 73 | 61 歳 | 48 | 51 | 99 |
| 26 歳 | 30 | 33 | 63 | 62 歳 | 57 | 53 | 110 |
| 27 歳 | 39 | 28 | 67 | 63 歳 | 39 | 50 | 89 |
| 28 歳 | 28 | 26 | 54 | 64 歳 | 21 | 34 | 55 |
| 29 歳 | 24 | 26 | 50 | 65 歳 | 39 | 37 | 76 |
| 30 歳 | 27 | 28 | 55 | 66 歳 | 39 | 39 | 78 |
| 31 歳 | 22 | 22 | 44 | 67 歳 | 27 | 35 | 62 |
| 32 歳 | 34 | 28 | 62 | 68 歳 | 43 | 58 | 101 |
| 33 歳 | 27 | 28 | 55 | 69 歳 | 43 | 40 | 83 |
| 34 歳 | 38 | 38 | 76 | 70 歳 | 33 | 41 | 74 |
| 35 歳 | 37 | 30 | 67 | 71 歳 | 27 | 38 | 65 |

校 区 別 年 齢 別 人 口 統 計 表

平成22 . 3 . 末現在 46 ページ

23 | 川上小学校

| 年 齢 | 男 | 女 | 人 口 | | |
|--------|-------|-------|-------|--|--|
| 72 歳 | 28 | 36 | 64 | | |
| 73 歳 | 30 | 36 | 66 | | |
| 74 歳 | 31 | 37 | 68 | | |
| 75 歳 | 36 | 48 | 84 | | |
| 76 歳 | 26 | 34 | 60 | | |
| 77 歳 | 24 | 49 | 73 | | |
| 78 歳 | 28 | 38 | 66 | | |
| 79 歳 | 25 | 28 | 53 | | |
| 80 歳 | 35 | 38 | 73 | | |
| 81 歳 | 23 | 41 | 64 | | |
| 82 歳 | 20 | 32 | 52 | | |
| 83 歳 | 19 | 35 | 54 | | |
| 84 歳 | 18 | 31 | 49 | | |
| 85 歳 | 15 | 25 | 40 | | |
| 86 歳 | 17 | 25 | 42 | | |
| 87 歳 | 15 | 23 | 38 | | |
| 88 歳 | 8 | 25 | 33 | | |
| 89 歳 | 5 | 24 | 29 | | |
| 90 歳 | 4 | 14 | 18 | | |
| 91 歳 | 2 | 12 | 14 | | |
| 92 歳 | 2 | 13 | 15 | | |
| 93 歳 | 3 | 13 | 16 | | |
| 94 歳 | 4 | 14 | 18 | | |
| 95 歳 | 1 | 6 | 7 | | |
| 96 歳 | 2 | 3 | 5 | | |
| 97 歳 | 0 | 5 | 5 | | |
| 98 歳 | 2 | 5 | 7 | | |
| 99 歳 | 1 | 1 | 2 | | |
| 100 歳 | 0 | 1 | 1 | | |
| 101 歳 | 0 | 0 | 0 | | |
| 102 歳 | 0 | 5 | 5 | | |
| 103 歳 | 1 | 1 | 2 | | |
| **合計** | 2,908 | 3,230 | 6,138 | | |

校 区 別 年 齢 別 人 口 統 計 表

平成22 . 3 . 末現在 47 ページ

24 松梅小学校

| 年 齢 | 男 | 女 | 人 口 | 年 齢 | 男 | 女 | 人 口 |
|------|---|---|-----|------|----|----|-----|
| 0 歳 | 2 | 3 | 5 | 36 歳 | 4 | 6 | 10 |
| 1 歳 | 6 | 1 | 7 | 37 歳 | 8 | 7 | 15 |
| 2 歳 | 0 | 1 | 1 | 38 歳 | 6 | 3 | 9 |
| 3 歳 | 6 | 2 | 8 | 39 歳 | 7 | 6 | 13 |
| 4 歳 | 7 | 4 | 11 | 40 歳 | 4 | 5 | 9 |
| 5 歳 | 4 | 2 | 6 | 41 歳 | 8 | 7 | 15 |
| 6 歳 | 4 | 2 | 6 | 42 歳 | 6 | 5 | 11 |
| 7 歳 | 3 | 4 | 7 | 43 歳 | 0 | 7 | 7 |
| 8 歳 | 2 | 3 | 5 | 44 歳 | 6 | 6 | 12 |
| 9 歳 | 4 | 3 | 7 | 45 歳 | 1 | 4 | 5 |
| 10 歳 | 3 | 3 | 6 | 46 歳 | 6 | 7 | 13 |
| 11 歳 | 5 | 2 | 7 | 47 歳 | 9 | 9 | 18 |
| 12 歳 | 6 | 4 | 10 | 48 歳 | 8 | 3 | 11 |
| 13 歳 | 5 | 7 | 12 | 49 歳 | 6 | 5 | 11 |
| 14 歳 | 2 | 4 | 6 | 50 歳 | 8 | 6 | 14 |
| 15 歳 | 4 | 8 | 12 | 51 歳 | 12 | 9 | 21 |
| 16 歳 | 5 | 3 | 8 | 52 歳 | 11 | 8 | 19 |
| 17 歳 | 8 | 7 | 15 | 53 歳 | 11 | 10 | 21 |
| 18 歳 | 7 | 6 | 13 | 54 歳 | 6 | 11 | 17 |
| 19 歳 | 7 | 2 | 9 | 55 歳 | 13 | 8 | 21 |
| 20 歳 | 7 | 3 | 10 | 56 歳 | 9 | 8 | 17 |
| 21 歳 | 5 | 4 | 9 | 57 歳 | 8 | 4 | 12 |
| 22 歳 | 4 | 2 | 6 | 58 歳 | 13 | 5 | 18 |
| 23 歳 | 5 | 6 | 11 | 59 歳 | 17 | 10 | 27 |
| 24 歳 | 5 | 4 | 9 | 60 歳 | 16 | 10 | 26 |
| 25 歳 | 1 | 5 | 6 | 61 歳 | 16 | 23 | 39 |
| 26 歳 | 7 | 5 | 12 | 62 歳 | 7 | 11 | 18 |
| 27 歳 | 6 | 6 | 12 | 63 歳 | 11 | 10 | 21 |
| 28 歳 | 6 | 9 | 15 | 64 歳 | 4 | 5 | 9 |
| 29 歳 | 6 | 6 | 12 | 65 歳 | 6 | 11 | 17 |
| 30 歳 | 6 | 6 | 12 | 66 歳 | 8 | 5 | 13 |
| 31 歳 | 5 | 7 | 12 | 67 歳 | 6 | 11 | 17 |
| 32 歳 | 6 | 6 | 12 | 68 歳 | 6 | 6 | 12 |
| 33 歳 | 5 | 3 | 8 | 69 歳 | 9 | 9 | 18 |
| 34 歳 | 4 | 3 | 7 | 70 歳 | 8 | 5 | 13 |
| 35 歳 | 6 | 2 | 8 | 71 歳 | 5 | 5 | 10 |

校 区 別 年 齢 別 人 口 統 計 表

平成22 . 3 . 末現在 48 ページ

24 | 松梅小学校

| 年 齢 | 男 | 女 | 人 口 | |
|--------|-----|-----|-------|--|
| 72 歳 | 8 | 6 | 14 | |
| 73 歳 | 6 | 4 | 10 | |
| 74 歳 | 2 | 3 | 5 | |
| 75 歳 | 7 | 9 | 16 | |
| 76 歳 | 4 | 6 | 10 | |
| 77 歳 | 7 | 9 | 16 | |
| 78 歳 | 3 | 6 | 9 | |
| 79 歳 | 13 | 10 | 23 | |
| 80 歳 | 4 | 7 | 11 | |
| 81 歳 | 3 | 7 | 10 | |
| 82 歳 | 6 | 7 | 13 | |
| 83 歳 | 2 | 6 | 8 | |
| 84 歳 | 5 | 10 | 15 | |
| 85 歳 | 2 | 9 | 11 | |
| 86 歳 | 2 | 6 | 8 | |
| 87 歳 | 4 | 7 | 11 | |
| 88 歳 | 3 | 4 | 7 | |
| 89 歳 | 0 | 3 | 3 | |
| 90 歳 | 2 | 2 | 4 | |
| 91 歳 | 1 | 4 | 5 | |
| 92 歳 | 0 | 4 | 4 | |
| 93 歳 | 0 | 3 | 3 | |
| 94 歳 | 0 | 2 | 2 | |
| 95 歳 | 0 | 1 | 1 | |
| 96 歳 | 0 | 1 | 1 | |
| 97 歳 | 0 | 1 | 1 | |
| **合計** | 547 | 555 | 1,102 | |

校 区 別 年 齢 別 人 口 統 計 表

25

春日北小学校

平成22 . 3 . 末現在 49 ページ

| 年 齢 | 男 | 女 | 人 口 | 年 齢 | 男 | 女 | 人 口 |
|------|----|----|-----|------|----|----|-----|
| 0 歳 | 38 | 16 | 54 | 36 歳 | 54 | 48 | 102 |
| 1 歳 | 34 | 41 | 75 | 37 歳 | 62 | 50 | 112 |
| 2 歳 | 29 | 29 | 58 | 38 歳 | 56 | 42 | 98 |
| 3 歳 | 40 | 37 | 77 | 39 歳 | 49 | 46 | 95 |
| 4 歳 | 40 | 35 | 75 | 40 歳 | 43 | 51 | 94 |
| 5 歳 | 25 | 36 | 61 | 41 歳 | 38 | 41 | 79 |
| 6 歳 | 38 | 38 | 76 | 42 歳 | 37 | 38 | 75 |
| 7 歳 | 38 | 31 | 69 | 43 歳 | 40 | 35 | 75 |
| 8 歳 | 35 | 37 | 72 | 44 歳 | 36 | 48 | 84 |
| 9 歳 | 45 | 32 | 77 | 45 歳 | 45 | 47 | 92 |
| 10 歳 | 38 | 43 | 81 | 46 歳 | 37 | 43 | 80 |
| 11 歳 | 35 | 30 | 65 | 47 歳 | 44 | 49 | 93 |
| 12 歳 | 37 | 26 | 63 | 48 歳 | 44 | 44 | 88 |
| 13 歳 | 34 | 37 | 71 | 49 歳 | 45 | 52 | 97 |
| 14 歳 | 46 | 26 | 72 | 50 歳 | 35 | 42 | 77 |
| 15 歳 | 55 | 35 | 90 | 51 歳 | 38 | 50 | 88 |
| 16 歳 | 47 | 31 | 78 | 52 歳 | 42 | 45 | 87 |
| 17 歳 | 47 | 33 | 80 | 53 歳 | 49 | 61 | 110 |
| 18 歳 | 38 | 38 | 76 | 54 歳 | 49 | 66 | 115 |
| 19 歳 | 44 | 49 | 93 | 55 歳 | 47 | 48 | 95 |
| 20 歳 | 26 | 38 | 64 | 56 歳 | 52 | 48 | 100 |
| 21 歳 | 33 | 36 | 69 | 57 歳 | 49 | 50 | 99 |
| 22 歳 | 39 | 37 | 76 | 58 歳 | 63 | 68 | 131 |
| 23 歳 | 52 | 36 | 88 | 59 歳 | 55 | 58 | 113 |
| 24 歳 | 47 | 44 | 91 | 60 歳 | 63 | 59 | 122 |
| 25 歳 | 40 | 30 | 70 | 61 歳 | 59 | 68 | 127 |
| 26 歳 | 43 | 55 | 98 | 62 歳 | 49 | 53 | 102 |
| 27 歳 | 35 | 45 | 80 | 63 歳 | 43 | 43 | 86 |
| 28 歳 | 46 | 51 | 97 | 64 歳 | 27 | 41 | 68 |
| 29 歳 | 52 | 44 | 96 | 65 歳 | 40 | 48 | 88 |
| 30 歳 | 38 | 40 | 78 | 66 歳 | 28 | 52 | 80 |
| 31 歳 | 39 | 50 | 89 | 67 歳 | 38 | 34 | 72 |
| 32 歳 | 39 | 37 | 76 | 68 歳 | 33 | 40 | 73 |
| 33 歳 | 48 | 40 | 88 | 69 歳 | 40 | 45 | 85 |
| 34 歳 | 50 | 45 | 95 | 70 歳 | 28 | 42 | 70 |
| 35 歳 | 49 | 63 | 112 | 71 歳 | 33 | 35 | 68 |

校 区 別 年 齢 別 人 口 統 計 表

平成22 . 3 . 末現在 50 ページ

25 | 春日北小学校

| 年 齢 | 男 | 女 | 人 口 | |
|---------------|-------|-------|-------|--|
| 72 歳 | 26 | 42 | 68 | |
| 73 歳 | 18 | 33 | 51 | |
| 74 歳 | 35 | 32 | 67 | |
| 75 歳 | 20 | 35 | 55 | |
| 76 歳 | 19 | 38 | 57 | |
| 77 歳 | 25 | 43 | 68 | |
| 78 歳 | 23 | 24 | 47 | |
| 79 歳 | 13 | 26 | 39 | |
| 80 歳 | 18 | 30 | 48 | |
| 81 歳 | 14 | 32 | 46 | |
| 82 歳 | 18 | 27 | 45 | |
| 83 歳 | 9 | 15 | 24 | |
| 84 歳 | 15 | 20 | 35 | |
| 85 歳 | 6 | 22 | 28 | |
| 86 歳 | 9 | 15 | 24 | |
| 87 歳 | 5 | 15 | 20 | |
| 88 歳 | 6 | 16 | 22 | |
| 89 歳 | 3 | 16 | 19 | |
| 90 歳 | 0 | 25 | 25 | |
| 91 歳 | 3 | 14 | 17 | |
| 92 歳 | 2 | 8 | 10 | |
| 93 歳 | 2 | 9 | 11 | |
| 94 歳 | 2 | 8 | 10 | |
| 95 歳 | 1 | 4 | 5 | |
| 96 歳 | 0 | 6 | 6 | |
| 97 歳 | 0 | 3 | 3 | |
| 98 歳 | 0 | 1 | 1 | |
| 99 歳 | 1 | 3 | 4 | |
| 100 歳 | 0 | 1 | 1 | |
| 101 歳 | 0 | 2 | 2 | |
| 102 歳 | 0 | 1 | 1 | |
| 103 歳 | 1 | 0 | 1 | |
| **合計** | 3,343 | 3,667 | 7,010 | |

校 区 別 年 齢 別 人 口 統 計 表

平成22 . 3 . 未現在 51 ページ

26 富士南小学校

| 年 齢 | 男 | 女 | 人 口 | 年 齢 | 男 | 女 | 人 口 |
|------|----|----|-----|------|----|----|-----|
| 0 歳 | 3 | 2 | 5 | 36 歳 | 5 | 6 | 11 |
| 1 歳 | 4 | 6 | 10 | 37 歳 | 6 | 1 | 7 |
| 2 歳 | 3 | 1 | 4 | 38 歳 | 4 | 8 | 12 |
| 3 歳 | 2 | 2 | 4 | 39 歳 | 7 | 4 | 11 |
| 4 歳 | 3 | 7 | 10 | 40 歳 | 5 | 9 | 14 |
| 5 歳 | 3 | 3 | 6 | 41 歳 | 5 | 3 | 8 |
| 6 歳 | 3 | 3 | 6 | 42 歳 | 2 | 8 | 10 |
| 7 歳 | 2 | 3 | 5 | 43 歳 | 5 | 10 | 15 |
| 8 歳 | 6 | 2 | 8 | 44 歳 | 7 | 5 | 12 |
| 9 歳 | 3 | 6 | 9 | 45 歳 | 7 | 9 | 16 |
| 10 歳 | 5 | 11 | 16 | 46 歳 | 5 | 10 | 15 |
| 11 歳 | 5 | 1 | 6 | 47 歳 | 8 | 10 | 18 |
| 12 歳 | 9 | 5 | 14 | 48 歳 | 9 | 11 | 20 |
| 13 歳 | 1 | 4 | 5 | 49 歳 | 5 | 9 | 14 |
| 14 歳 | 9 | 6 | 15 | 50 歳 | 13 | 3 | 16 |
| 15 歳 | 5 | 7 | 12 | 51 歳 | 10 | 15 | 25 |
| 16 歳 | 7 | 7 | 14 | 52 歳 | 15 | 7 | 22 |
| 17 歳 | 6 | 10 | 16 | 53 歳 | 10 | 10 | 20 |
| 18 歳 | 8 | 2 | 10 | 54 歳 | 7 | 11 | 18 |
| 19 歳 | 5 | 7 | 12 | 55 歳 | 15 | 14 | 29 |
| 20 歳 | 5 | 7 | 12 | 56 歳 | 11 | 13 | 24 |
| 21 歳 | 4 | 7 | 11 | 57 歳 | 16 | 17 | 33 |
| 22 歳 | 6 | 11 | 17 | 58 歳 | 12 | 14 | 26 |
| 23 歳 | 10 | 10 | 20 | 59 歳 | 21 | 9 | 30 |
| 24 歳 | 12 | 8 | 20 | 60 歳 | 15 | 17 | 32 |
| 25 歳 | 6 | 2 | 8 | 61 歳 | 17 | 13 | 30 |
| 26 歳 | 12 | 8 | 20 | 62 歳 | 19 | 10 | 29 |
| 27 歳 | 8 | 6 | 14 | 63 歳 | 12 | 13 | 25 |
| 28 歳 | 9 | 7 | 16 | 64 歳 | 5 | 7 | 12 |
| 29 歳 | 10 | 6 | 16 | 65 歳 | 9 | 6 | 15 |
| 30 歳 | 7 | 5 | 12 | 66 歳 | 10 | 13 | 23 |
| 31 歳 | 2 | 7 | 9 | 67 歳 | 7 | 6 | 13 |
| 32 歳 | 8 | 14 | 22 | 68 歳 | 8 | 14 | 22 |
| 33 歳 | 6 | 4 | 10 | 69 歳 | 8 | 10 | 18 |
| 34 歳 | 7 | 2 | 9 | 70 歳 | 7 | 12 | 19 |
| 35 歳 | 7 | 10 | 17 | 71 歳 | 7 | 6 | 13 |

校 区 別 年 齢 別 人 口 統 計 表

平成22 . 3 . 末現在 52 ページ

26 富士南小学校

| 年 齢 | 男 | 女 | 人 口 | | | |
|--------|-----|-----|-------|--|--|--|
| 72 歳 | 8 | 9 | 17 | | | |
| 73 歳 | 11 | 4 | 15 | | | |
| 74 歳 | 5 | 9 | 14 | | | |
| 75 歳 | 8 | 12 | 20 | | | |
| 76 歳 | 4 | 8 | 12 | | | |
| 77 歳 | 4 | 16 | 20 | | | |
| 78 歳 | 7 | 11 | 18 | | | |
| 79 歳 | 8 | 13 | 21 | | | |
| 80 歳 | 8 | 10 | 18 | | | |
| 81 歳 | 11 | 8 | 19 | | | |
| 82 歳 | 5 | 6 | 11 | | | |
| 83 歳 | 5 | 10 | 15 | | | |
| 84 歳 | 6 | 10 | 16 | | | |
| 85 歳 | 2 | 5 | 7 | | | |
| 86 歳 | 2 | 6 | 8 | | | |
| 87 歳 | 5 | 10 | 15 | | | |
| 88 歳 | 0 | 2 | 2 | | | |
| 89 歳 | 1 | 8 | 9 | | | |
| 90 歳 | 0 | 3 | 3 | | | |
| 91 歳 | 0 | 0 | 0 | | | |
| 92 歳 | 1 | 5 | 6 | | | |
| 93 歳 | 1 | 3 | 4 | | | |
| 94 歳 | 0 | 3 | 3 | | | |
| 95 歳 | 2 | 2 | 4 | | | |
| 96 歳 | 0 | 4 | 4 | | | |
| 97 歳 | 0 | 1 | 1 | | | |
| 98 歳 | 0 | 2 | 2 | | | |
| 99 歳 | 0 | 2 | 2 | | | |
| 100 歳 | 0 | 1 | 1 | | | |
| 101 歳 | 0 | 1 | 1 | | | |
| 102 歳 | 0 | 0 | 0 | | | |
| 103 歳 | 0 | 0 | 0 | | | |
| 104 歳 | 0 | 1 | 1 | | | |
| **合計** | 649 | 737 | 1,386 | | | |

校 区 別 年 齢 別 人 口 統 計 表

27 富士小学校

平成22 . 3 . 末現在 53 ページ

| 年 齢 | 男 | 女 | 人 口 | 年 齢 | 男 | 女 | 人 口 |
|------|----|----|-----|------|----|----|-----|
| 0 歳 | 4 | 7 | 11 | 36 歳 | 8 | 6 | 14 |
| 1 歳 | 5 | 6 | 11 | 37 歳 | 11 | 7 | 18 |
| 2 歳 | 4 | 10 | 14 | 38 歳 | 9 | 7 | 16 |
| 3 歳 | 6 | 8 | 14 | 39 歳 | 6 | 7 | 13 |
| 4 歳 | 8 | 5 | 13 | 40 歳 | 4 | 4 | 8 |
| 5 歳 | 3 | 3 | 6 | 41 歳 | 7 | 5 | 12 |
| 6 歳 | 5 | 6 | 11 | 42 歳 | 4 | 7 | 11 |
| 7 歳 | 5 | 10 | 15 | 43 歳 | 8 | 3 | 11 |
| 8 歳 | 3 | 4 | 7 | 44 歳 | 5 | 8 | 13 |
| 9 歳 | 8 | 9 | 17 | 45 歳 | 6 | 5 | 11 |
| 10 歳 | 4 | 5 | 9 | 46 歳 | 7 | 4 | 11 |
| 11 歳 | 5 | 8 | 13 | 47 歳 | 15 | 4 | 19 |
| 12 歳 | 7 | 3 | 10 | 48 歳 | 13 | 5 | 18 |
| 13 歳 | 10 | 7 | 17 | 49 歳 | 12 | 10 | 22 |
| 14 歳 | 9 | 8 | 17 | 50 歳 | 14 | 17 | 31 |
| 15 歳 | 7 | 4 | 11 | 51 歳 | 9 | 11 | 20 |
| 16 歳 | 10 | 8 | 18 | 52 歳 | 8 | 11 | 19 |
| 17 歳 | 10 | 3 | 13 | 53 歳 | 12 | 10 | 22 |
| 18 歳 | 4 | 9 | 13 | 54 歳 | 9 | 9 | 18 |
| 19 歳 | 2 | 11 | 13 | 55 歳 | 11 | 12 | 23 |
| 20 歳 | 6 | 4 | 10 | 56 歳 | 10 | 9 | 19 |
| 21 歳 | 5 | 7 | 12 | 57 歳 | 16 | 15 | 31 |
| 22 歳 | 5 | 10 | 15 | 58 歳 | 14 | 15 | 29 |
| 23 歳 | 12 | 5 | 17 | 59 歳 | 18 | 6 | 24 |
| 24 歳 | 7 | 9 | 16 | 60 歳 | 18 | 14 | 32 |
| 25 歳 | 6 | 8 | 14 | 61 歳 | 12 | 13 | 25 |
| 26 歳 | 8 | 8 | 16 | 62 歳 | 15 | 7 | 22 |
| 27 歳 | 14 | 10 | 24 | 63 歳 | 9 | 12 | 21 |
| 28 歳 | 6 | 6 | 12 | 64 歳 | 5 | 2 | 7 |
| 29 歳 | 5 | 8 | 13 | 65 歳 | 7 | 12 | 19 |
| 30 歳 | 12 | 9 | 21 | 66 歳 | 6 | 6 | 12 |
| 31 歳 | 5 | 4 | 9 | 67 歳 | 8 | 3 | 11 |
| 32 歳 | 6 | 4 | 10 | 68 歳 | 8 | 10 | 18 |
| 33 歳 | 5 | 10 | 15 | 69 歳 | 8 | 17 | 25 |
| 34 歳 | 6 | 5 | 11 | 70 歳 | 7 | 16 | 23 |
| 35 歳 | 6 | 5 | 11 | 71 歳 | 6 | 10 | 16 |

校 区 別 年 齢 別 人 口 統 計 表

27 富士小学校

平成22 . 3 . 末現在 54 ページ

| 年 齢 | 男 | 女 | 人 口 | | | |
|---------------|-----|-----|-------|--|--|--|
| 72 歳 | 10 | 19 | 29 | | | |
| 73 歳 | 12 | 8 | 20 | | | |
| 74 歳 | 14 | 14 | 28 | | | |
| 75 歳 | 10 | 14 | 24 | | | |
| 76 歳 | 15 | 16 | 31 | | | |
| 77 歳 | 5 | 23 | 28 | | | |
| 78 歳 | 10 | 8 | 18 | | | |
| 79 歳 | 10 | 11 | 21 | | | |
| 80 歳 | 6 | 19 | 25 | | | |
| 81 歳 | 12 | 15 | 27 | | | |
| 82 歳 | 11 | 11 | 22 | | | |
| 83 歳 | 11 | 15 | 26 | | | |
| 84 歳 | 11 | 15 | 26 | | | |
| 85 歳 | 3 | 10 | 13 | | | |
| 86 歳 | 2 | 10 | 12 | | | |
| 87 歳 | 3 | 11 | 14 | | | |
| 88 歳 | 3 | 8 | 11 | | | |
| 89 歳 | 2 | 5 | 7 | | | |
| 90 歳 | 5 | 5 | 10 | | | |
| 91 歳 | 1 | 7 | 8 | | | |
| 92 歳 | 0 | 3 | 3 | | | |
| 93 歳 | 0 | 7 | 7 | | | |
| 94 歳 | 1 | 2 | 3 | | | |
| 95 歳 | 0 | 2 | 2 | | | |
| 96 歳 | 1 | 2 | 3 | | | |
| 97 歳 | 1 | 1 | 2 | | | |
| 98 歳 | 0 | 0 | 0 | | | |
| 99 歳 | 0 | 0 | 0 | | | |
| 100 歳 | 0 | 1 | 1 | | | |
| **合計** | 737 | 827 | 1,564 | | | |

校 区 別 年 齢 別 人 口 統 計 表

平成22 . 3 . 末現在 55 ページ

28 北山小学校

| 年 齢 | 男 | 女 | 人 口 | 年 齢 | 男 | 女 | 人 口 |
|------|----|---|-----|------|----|----|-----|
| 0 歳 | 3 | 1 | 4 | 36 歳 | 4 | 0 | 4 |
| 1 歳 | 3 | 3 | 6 | 37 歳 | 3 | 3 | 6 |
| 2 歳 | 1 | 3 | 4 | 38 歳 | 2 | 7 | 9 |
| 3 歳 | 7 | 3 | 10 | 39 歳 | 3 | 3 | 6 |
| 4 歳 | 2 | 4 | 6 | 40 歳 | 3 | 5 | 8 |
| 5 歳 | 3 | 4 | 7 | 41 歳 | 2 | 3 | 5 |
| 6 歳 | 3 | 3 | 6 | 42 歳 | 6 | 2 | 8 |
| 7 歳 | 5 | 1 | 6 | 43 歳 | 4 | 2 | 6 |
| 8 歳 | 3 | 3 | 6 | 44 歳 | 6 | 4 | 10 |
| 9 歳 | 5 | 1 | 6 | 45 歳 | 2 | 3 | 5 |
| 10 歳 | 4 | 2 | 6 | 46 歳 | 6 | 5 | 11 |
| 11 歳 | 1 | 2 | 3 | 47 歳 | 5 | 4 | 9 |
| 12 歳 | 6 | 2 | 8 | 48 歳 | 5 | 4 | 9 |
| 13 歳 | 5 | 4 | 9 | 49 歳 | 9 | 8 | 17 |
| 14 歳 | 4 | 5 | 9 | 50 歳 | 8 | 9 | 17 |
| 15 歳 | 7 | 2 | 9 | 51 歳 | 5 | 3 | 8 |
| 16 歳 | 9 | 3 | 12 | 52 歳 | 12 | 12 | 24 |
| 17 歳 | 5 | 5 | 10 | 53 歳 | 8 | 10 | 18 |
| 18 歳 | 3 | 6 | 9 | 54 歳 | 9 | 6 | 15 |
| 19 歳 | 6 | 8 | 14 | 55 歳 | 8 | 11 | 19 |
| 20 歳 | 5 | 8 | 13 | 56 歳 | 11 | 5 | 16 |
| 21 歳 | 5 | 7 | 12 | 57 歳 | 12 | 10 | 22 |
| 22 歳 | 4 | 4 | 8 | 58 歳 | 5 | 10 | 15 |
| 23 歳 | 7 | 7 | 14 | 59 歳 | 10 | 10 | 20 |
| 24 歳 | 6 | 4 | 10 | 60 歳 | 8 | 12 | 20 |
| 25 歳 | 7 | 3 | 10 | 61 歳 | 8 | 7 | 15 |
| 26 歳 | 3 | 6 | 9 | 62 歳 | 16 | 7 | 23 |
| 27 歳 | 11 | 5 | 16 | 63 歳 | 5 | 5 | 10 |
| 28 歳 | 2 | 6 | 8 | 64 歳 | 6 | 4 | 10 |
| 29 歳 | 12 | 2 | 14 | 65 歳 | 5 | 8 | 13 |
| 30 歳 | 10 | 3 | 13 | 66 歳 | 7 | 7 | 14 |
| 31 歳 | 3 | 1 | 4 | 67 歳 | 4 | 7 | 11 |
| 32 歳 | 3 | 5 | 8 | 68 歳 | 6 | 7 | 13 |
| 33 歳 | 6 | 1 | 7 | 69 歳 | 6 | 6 | 12 |
| 34 歳 | 3 | 5 | 8 | 70 歳 | 4 | 3 | 7 |
| 35 歳 | 3 | 5 | 8 | 71 歳 | 5 | 11 | 16 |

校 区 別 年 齢 別 人 口 統 計 表

| | |
|----|-------|
| 28 | 北山小学校 |
|----|-------|

| 年 齢 | 男 | 女 | 人 口 | | | |
|--------|-----|-----|-------|--|--|--|
| 72 歳 | 10 | 7 | 17 | | | |
| 73 歳 | 9 | 14 | 23 | | | |
| 74 歳 | 3 | 10 | 13 | | | |
| 75 歳 | 13 | 9 | 22 | | | |
| 76 歳 | 12 | 14 | 26 | | | |
| 77 歳 | 8 | 12 | 20 | | | |
| 78 歳 | 12 | 9 | 21 | | | |
| 79 歳 | 5 | 10 | 15 | | | |
| 80 歳 | 8 | 6 | 14 | | | |
| 81 歳 | 4 | 13 | 17 | | | |
| 82 歳 | 7 | 12 | 19 | | | |
| 83 歳 | 5 | 11 | 16 | | | |
| 84 歳 | 3 | 10 | 13 | | | |
| 85 歳 | 4 | 7 | 11 | | | |
| 86 歳 | 6 | 10 | 16 | | | |
| 87 歳 | 0 | 1 | 1 | | | |
| 88 歳 | 3 | 2 | 5 | | | |
| 89 歳 | 2 | 1 | 3 | | | |
| 90 歳 | 1 | 3 | 4 | | | |
| 91 歳 | 1 | 3 | 4 | | | |
| 92 歳 | 1 | 4 | 5 | | | |
| 93 歳 | 3 | 3 | 6 | | | |
| 94 歳 | 0 | 1 | 1 | | | |
| 95 歳 | 0 | 1 | 1 | | | |
| 96 歳 | 0 | 0 | 0 | | | |
| 97 歳 | 0 | 3 | 3 | | | |
| 98 歳 | 0 | 1 | 1 | | | |
| 99 歳 | 0 | 0 | 0 | | | |
| 100 歳 | 1 | 1 | 2 | | | |
| **合計** | 524 | 538 | 1,062 | | | |

校 区 別 年 齢 別 人 口 統 計 表

29 | 北山東部小学校

平成22 . 3 . 末現在 57 ページ

| 年 齢 | 男 | 女 | 人 口 | 年 齢 | 男 | 女 | 人 口 |
|------|---|---|-----|------|---|---|-----|
| 0 歳 | 3 | 1 | 4 | 36 歳 | 1 | 2 | 3 |
| 1 歳 | 1 | 1 | 2 | 37 歳 | 0 | 3 | 3 |
| 2 歳 | 1 | 2 | 3 | 38 歳 | 2 | 3 | 5 |
| 3 歳 | 0 | 2 | 2 | 39 歳 | 4 | 1 | 5 |
| 4 歳 | 2 | 2 | 4 | 40 歳 | 2 | 3 | 5 |
| 5 歳 | 3 | 1 | 4 | 41 歳 | 4 | 3 | 7 |
| 6 歳 | 1 | 2 | 3 | 42 歳 | 2 | 2 | 4 |
| 7 歳 | 1 | 2 | 3 | 43 歳 | 1 | 1 | 2 |
| 8 歳 | 2 | 1 | 3 | 44 歳 | 2 | 0 | 2 |
| 9 歳 | 0 | 1 | 1 | 45 歳 | 2 | 3 | 5 |
| 10 歳 | 0 | 1 | 1 | 46 歳 | 0 | 2 | 2 |
| 11 歳 | 1 | 2 | 3 | 47 歳 | 1 | 5 | 6 |
| 12 歳 | 0 | 2 | 2 | 48 歳 | 3 | 1 | 4 |
| 13 歳 | 1 | 1 | 2 | 49 歳 | 3 | 1 | 4 |
| 14 歳 | 0 | 1 | 1 | 50 歳 | 5 | 1 | 6 |
| 15 歳 | 2 | 3 | 5 | 51 歳 | 3 | 2 | 5 |
| 16 歳 | 2 | 3 | 5 | 52 歳 | 3 | 3 | 6 |
| 17 歳 | 0 | 3 | 3 | 53 歳 | 5 | 2 | 7 |
| 18 歳 | 3 | 2 | 5 | 54 歳 | 3 | 3 | 6 |
| 19 歳 | 3 | 1 | 4 | 55 歳 | 6 | 4 | 10 |
| 20 歳 | 1 | 0 | 1 | 56 歳 | 2 | 2 | 4 |
| 21 歳 | 2 | 1 | 3 | 57 歳 | 5 | 2 | 7 |
| 22 歳 | 2 | 1 | 3 | 58 歳 | 6 | 3 | 9 |
| 23 歳 | 2 | 3 | 5 | 59 歳 | 5 | 4 | 9 |
| 24 歳 | 4 | 2 | 6 | 60 歳 | 4 | 4 | 8 |
| 25 歳 | 3 | 1 | 4 | 61 歳 | 2 | 3 | 5 |
| 26 歳 | 1 | 4 | 5 | 62 歳 | 6 | 2 | 8 |
| 27 歳 | 3 | 1 | 4 | 63 歳 | 2 | 5 | 7 |
| 28 歳 | 2 | 2 | 4 | 64 歳 | 2 | 1 | 3 |
| 29 歳 | 2 | 1 | 3 | 65 歳 | 3 | 3 | 6 |
| 30 歳 | 2 | 0 | 2 | 66 歳 | 3 | 3 | 6 |
| 31 歳 | 2 | 0 | 2 | 67 歳 | 0 | 3 | 3 |
| 32 歳 | 3 | 1 | 4 | 68 歳 | 2 | 2 | 4 |
| 33 歳 | 1 | 1 | 2 | 69 歳 | 2 | 3 | 5 |
| 34 歳 | 0 | 1 | 1 | 70 歳 | 2 | 2 | 4 |
| 35 歳 | 1 | 2 | 3 | 71 歳 | 1 | 9 | 10 |

校 区 別 年 齢 別 人 口 統 計 表

29 北山東部小学校

平成22. 3. 末現在 58 ページ

| 年 齢 | 男 | 女 | 人 口 | | | |
|--------|-----|-----|-----|--|--|--|
| 72 歳 | 3 | 3 | 6 | | | |
| 73 歳 | 5 | 1 | 6 | | | |
| 74 歳 | 3 | 4 | 7 | | | |
| 75 歳 | 2 | 4 | 6 | | | |
| 76 歳 | 4 | 4 | 8 | | | |
| 77 歳 | 3 | 5 | 8 | | | |
| 78 歳 | 3 | 6 | 9 | | | |
| 79 歳 | 3 | 3 | 6 | | | |
| 80 歳 | 4 | 4 | 8 | | | |
| 81 歳 | 2 | 4 | 6 | | | |
| 82 歳 | 3 | 3 | 6 | | | |
| 83 歳 | 2 | 5 | 7 | | | |
| 84 歳 | 5 | 5 | 10 | | | |
| 85 歳 | 5 | 5 | 10 | | | |
| 86 歳 | 3 | 5 | 8 | | | |
| 87 歳 | 1 | 3 | 4 | | | |
| 88 歳 | 0 | 3 | 3 | | | |
| 89 歳 | 0 | 4 | 4 | | | |
| 90 歳 | 1 | 1 | 2 | | | |
| 91 歳 | 1 | 0 | 1 | | | |
| 92 歳 | 0 | 1 | 1 | | | |
| 93 歳 | 0 | 0 | 0 | | | |
| 94 歳 | 0 | 2 | 2 | | | |
| 95 歳 | 0 | 0 | 0 | | | |
| 96 歳 | 0 | 0 | 0 | | | |
| 97 歳 | 0 | 0 | 0 | | | |
| 98 歳 | 0 | 0 | 0 | | | |
| 99 歳 | 0 | 1 | 1 | | | |
| **合計** | 209 | 227 | 436 | | | |

校 区 別 年 齢 別 人 口 統 計 表

30 三瀬小学校

平成22 . 3 . 末現在 59 ページ

| 年 齢 | 男 | 女 | 人 口 | 年 齢 | 男 | 女 | 人 口 |
|------|----|----|-----|------|----|----|-----|
| 0 歳 | 5 | 7 | 12 | 36 歳 | 10 | 10 | 20 |
| 1 歳 | 6 | 5 | 11 | 37 歳 | 5 | 8 | 13 |
| 2 歳 | 4 | 5 | 9 | 38 歳 | 6 | 10 | 16 |
| 3 歳 | 3 | 5 | 8 | 39 歳 | 14 | 7 | 21 |
| 4 歳 | 6 | 4 | 10 | 40 歳 | 10 | 6 | 16 |
| 5 歳 | 5 | 5 | 10 | 41 歳 | 2 | 7 | 9 |
| 6 歳 | 10 | 5 | 15 | 42 歳 | 10 | 6 | 16 |
| 7 歳 | 6 | 9 | 15 | 43 歳 | 5 | 7 | 12 |
| 8 歳 | 6 | 6 | 12 | 44 歳 | 6 | 7 | 13 |
| 9 歳 | 7 | 9 | 16 | 45 歳 | 11 | 7 | 18 |
| 10 歳 | 5 | 4 | 9 | 46 歳 | 11 | 4 | 15 |
| 11 歳 | 9 | 5 | 14 | 47 歳 | 8 | 6 | 14 |
| 12 歳 | 8 | 2 | 10 | 48 歳 | 15 | 12 | 27 |
| 13 歳 | 10 | 7 | 17 | 49 歳 | 5 | 8 | 13 |
| 14 歳 | 9 | 7 | 16 | 50 歳 | 9 | 2 | 11 |
| 15 歳 | 8 | 5 | 13 | 51 歳 | 12 | 2 | 14 |
| 16 歳 | 4 | 9 | 13 | 52 歳 | 7 | 8 | 15 |
| 17 歳 | 5 | 7 | 12 | 53 歳 | 10 | 11 | 21 |
| 18 歳 | 8 | 3 | 11 | 54 歳 | 12 | 14 | 26 |
| 19 歳 | 5 | 5 | 10 | 55 歳 | 7 | 10 | 17 |
| 20 歳 | 6 | 4 | 10 | 56 歳 | 14 | 12 | 26 |
| 21 歳 | 4 | 7 | 11 | 57 歳 | 7 | 12 | 19 |
| 22 歳 | 7 | 10 | 17 | 58 歳 | 18 | 9 | 27 |
| 23 歳 | 4 | 9 | 13 | 59 歳 | 7 | 18 | 25 |
| 24 歳 | 4 | 7 | 11 | 60 歳 | 15 | 16 | 31 |
| 25 歳 | 2 | 10 | 12 | 61 歳 | 21 | 15 | 36 |
| 26 歳 | 7 | 7 | 14 | 62 歳 | 20 | 10 | 30 |
| 27 歳 | 13 | 9 | 22 | 63 歳 | 10 | 7 | 17 |
| 28 歳 | 8 | 7 | 15 | 64 歳 | 2 | 10 | 12 |
| 29 歳 | 6 | 4 | 10 | 65 歳 | 3 | 8 | 11 |
| 30 歳 | 11 | 9 | 20 | 66 歳 | 11 | 6 | 17 |
| 31 歳 | 7 | 8 | 15 | 67 歳 | 7 | 6 | 13 |
| 32 歳 | 11 | 5 | 16 | 68 歳 | 11 | 10 | 21 |
| 33 歳 | 2 | 6 | 8 | 69 歳 | 2 | 15 | 17 |
| 34 歳 | 3 | 5 | 8 | 70 歳 | 8 | 9 | 17 |
| 35 歳 | 9 | 3 | 12 | 71 歳 | 7 | 9 | 16 |

校 区 別 年 齢 別 人 口 統 計 表

平成22 . 3 . 末現在 60 ページ

30 三瀬小学校

| 年 齢 | 男 | 女 | 人 口 | |
|--------|-----|-----|-------|--|
| 72 歳 | 12 | 15 | 27 | |
| 73 歳 | 6 | 11 | 17 | |
| 74 歳 | 10 | 3 | 13 | |
| 75 歳 | 13 | 19 | 32 | |
| 76 歳 | 15 | 12 | 27 | |
| 77 歳 | 9 | 12 | 21 | |
| 78 歳 | 10 | 13 | 23 | |
| 79 歳 | 10 | 12 | 22 | |
| 80 歳 | 7 | 6 | 13 | |
| 81 歳 | 3 | 8 | 11 | |
| 82 歳 | 7 | 12 | 19 | |
| 83 歳 | 8 | 17 | 25 | |
| 84 歳 | 4 | 13 | 17 | |
| 85 歳 | 5 | 10 | 15 | |
| 86 歳 | 6 | 6 | 12 | |
| 87 歳 | 4 | 8 | 12 | |
| 88 歳 | 2 | 6 | 8 | |
| 89 歳 | 2 | 5 | 7 | |
| 90 歳 | 1 | 3 | 4 | |
| 91 歳 | 1 | 4 | 5 | |
| 92 歳 | 0 | 3 | 3 | |
| 93 歳 | 0 | 3 | 3 | |
| 94 歳 | 1 | 2 | 3 | |
| 95 歳 | 3 | 1 | 4 | |
| 96 歳 | 2 | 3 | 5 | |
| 97 歳 | 0 | 3 | 3 | |
| 98 歳 | 0 | 1 | 1 | |
| 99 歳 | 0 | 1 | 1 | |
| 100 歳 | 0 | 3 | 3 | |
| 101 歳 | 0 | 0 | 0 | |
| 102 歳 | 0 | 1 | 1 | |
| 103 歳 | 0 | 1 | 1 | |
| **合計** | 712 | 765 | 1,477 | |

校 区 別 年 齢 別 人 口 統 計 表

平成22 . 3 . 末現在 61 ページ

31 | 中川副小学校

| 年 齢 | 男 | 女 | 人 口 | 年 齢 | 男 | 女 | 人 口 |
|------|----|----|-----|------|----|----|-----|
| 0 歳 | 5 | 17 | 22 | 36 歳 | 24 | 19 | 43 |
| 1 歳 | 13 | 12 | 25 | 37 歳 | 19 | 18 | 37 |
| 2 歳 | 13 | 17 | 30 | 38 歳 | 15 | 23 | 38 |
| 3 歳 | 13 | 5 | 18 | 39 歳 | 22 | 18 | 40 |
| 4 歳 | 13 | 9 | 22 | 40 歳 | 14 | 19 | 33 |
| 5 歳 | 17 | 13 | 30 | 41 歳 | 16 | 19 | 35 |
| 6 歳 | 10 | 12 | 22 | 42 歳 | 17 | 26 | 43 |
| 7 歳 | 8 | 11 | 19 | 43 歳 | 21 | 21 | 42 |
| 8 歳 | 13 | 13 | 26 | 44 歳 | 25 | 25 | 50 |
| 9 歳 | 10 | 17 | 27 | 45 歳 | 25 | 27 | 52 |
| 10 歳 | 13 | 6 | 19 | 46 歳 | 23 | 20 | 43 |
| 11 歳 | 19 | 18 | 37 | 47 歳 | 16 | 11 | 27 |
| 12 歳 | 22 | 13 | 35 | 48 歳 | 20 | 14 | 34 |
| 13 歳 | 14 | 22 | 36 | 49 歳 | 18 | 18 | 36 |
| 14 歳 | 21 | 11 | 32 | 50 歳 | 23 | 20 | 43 |
| 15 歳 | 22 | 23 | 45 | 51 歳 | 32 | 16 | 48 |
| 16 歳 | 11 | 15 | 26 | 52 歳 | 24 | 15 | 39 |
| 17 歳 | 22 | 14 | 36 | 53 歳 | 22 | 16 | 38 |
| 18 歳 | 23 | 12 | 35 | 54 歳 | 21 | 20 | 41 |
| 19 歳 | 6 | 18 | 24 | 55 歳 | 19 | 24 | 43 |
| 20 歳 | 11 | 16 | 27 | 56 歳 | 32 | 28 | 60 |
| 21 歳 | 12 | 21 | 33 | 57 歳 | 22 | 28 | 50 |
| 22 歳 | 12 | 14 | 26 | 58 歳 | 23 | 24 | 47 |
| 23 歳 | 16 | 20 | 36 | 59 歳 | 32 | 25 | 57 |
| 24 歳 | 21 | 20 | 41 | 60 歳 | 32 | 28 | 60 |
| 25 歳 | 18 | 19 | 37 | 61 歳 | 33 | 34 | 67 |
| 26 歳 | 23 | 22 | 45 | 62 歳 | 35 | 27 | 62 |
| 27 歳 | 17 | 16 | 33 | 63 歳 | 19 | 19 | 38 |
| 28 歳 | 23 | 16 | 39 | 64 歳 | 16 | 16 | 32 |
| 29 歳 | 21 | 16 | 37 | 65 歳 | 16 | 30 | 46 |
| 30 歳 | 16 | 19 | 35 | 66 歳 | 21 | 22 | 43 |
| 31 歳 | 24 | 13 | 37 | 67 歳 | 28 | 18 | 46 |
| 32 歳 | 23 | 17 | 40 | 68 歳 | 31 | 38 | 69 |
| 33 歳 | 20 | 20 | 40 | 69 歳 | 23 | 26 | 49 |
| 34 歳 | 17 | 20 | 37 | 70 歳 | 18 | 30 | 48 |
| 35 歳 | 21 | 14 | 35 | 71 歳 | 15 | 18 | 33 |

校 区 別 年 齢 別 人 口 統 計 表

31 中川副小学校

平成22. 3. 末現在 62 ページ

| 年 齢 | 男 | 女 | 人 口 | 年 齢 | 男 | 女 | 人 口 |
|-------|----|----|-----|--------|-------|-------|-------|
| 72 歳 | 17 | 33 | 50 | **合計** | 1,657 | 1,798 | 3,455 |
| 73 歳 | 19 | 23 | 42 | | | | |
| 74 歳 | 25 | 28 | 53 | | | | |
| 75 歳 | 20 | 37 | 57 | | | | |
| 76 歳 | 25 | 20 | 45 | | | | |
| 77 歳 | 21 | 26 | 47 | | | | |
| 78 歳 | 15 | 28 | 43 | | | | |
| 79 歳 | 13 | 24 | 37 | | | | |
| 80 歳 | 12 | 16 | 28 | | | | |
| 81 歳 | 10 | 22 | 32 | | | | |
| 82 歳 | 14 | 17 | 31 | | | | |
| 83 歳 | 13 | 24 | 37 | | | | |
| 84 歳 | 8 | 15 | 23 | | | | |
| 85 歳 | 16 | 15 | 31 | | | | |
| 86 歳 | 8 | 10 | 18 | | | | |
| 87 歳 | 7 | 11 | 18 | | | | |
| 88 歳 | 3 | 16 | 19 | | | | |
| 89 歳 | 4 | 12 | 16 | | | | |
| 90 歳 | 3 | 9 | 12 | | | | |
| 91 歳 | 1 | 6 | 7 | | | | |
| 92 歳 | 2 | 11 | 13 | | | | |
| 93 歳 | 1 | 9 | 10 | | | | |
| 94 歳 | 2 | 9 | 11 | | | | |
| 95 歳 | 2 | 3 | 5 | | | | |
| 96 歳 | 1 | 4 | 5 | | | | |
| 97 歳 | 0 | 2 | 2 | | | | |
| 98 歳 | 0 | 2 | 2 | | | | |
| 99 歳 | 0 | 0 | 0 | | | | |
| 100 歳 | 0 | 2 | 2 | | | | |
| 101 歳 | 0 | 0 | 0 | | | | |
| 102 歳 | 0 | 1 | 1 | | | | |
| 103 歳 | 0 | 1 | 1 | | | | |
| 104 歳 | 0 | 0 | 0 | | | | |
| 105 歳 | 0 | 0 | 0 | | | | |
| 106 歳 | 0 | 0 | 0 | | | | |
| 107 歳 | 0 | 1 | 1 | | | | |

校 区 別 年 齢 別 人 口 統 計 表

32

大詫間小学校

平成22 . 3 . 末現在 63 ページ

| 年 齢 | 男 | 女 | 人 口 | 年 齢 | 男 | 女 | 人 口 |
|------|----|----|-----|------|----|----|-----|
| 0 歳 | 6 | 3 | 9 | 36 歳 | 10 | 9 | 19 |
| 1 歳 | 7 | 6 | 13 | 37 歳 | 9 | 3 | 12 |
| 2 歳 | 1 | 5 | 6 | 38 歳 | 7 | 13 | 20 |
| 3 歳 | 5 | 5 | 10 | 39 歳 | 10 | 8 | 18 |
| 4 歳 | 5 | 3 | 8 | 40 歳 | 10 | 9 | 19 |
| 5 歳 | 4 | 4 | 8 | 41 歳 | 19 | 10 | 29 |
| 6 歳 | 4 | 5 | 9 | 42 歳 | 18 | 11 | 29 |
| 7 歳 | 6 | 8 | 14 | 43 歳 | 12 | 11 | 23 |
| 8 歳 | 6 | 4 | 10 | 44 歳 | 12 | 11 | 23 |
| 9 歳 | 5 | 7 | 12 | 45 歳 | 11 | 11 | 22 |
| 10 歳 | 7 | 6 | 13 | 46 歳 | 10 | 13 | 23 |
| 11 歳 | 13 | 13 | 26 | 47 歳 | 12 | 8 | 20 |
| 12 歳 | 9 | 9 | 18 | 48 歳 | 11 | 18 | 29 |
| 13 歳 | 9 | 8 | 17 | 49 歳 | 15 | 8 | 23 |
| 14 歳 | 14 | 7 | 21 | 50 歳 | 12 | 12 | 24 |
| 15 歳 | 9 | 8 | 17 | 51 歳 | 17 | 15 | 32 |
| 16 歳 | 12 | 6 | 18 | 52 歳 | 18 | 13 | 31 |
| 17 歳 | 13 | 9 | 22 | 53 歳 | 15 | 10 | 25 |
| 18 歳 | 3 | 8 | 11 | 54 歳 | 13 | 13 | 26 |
| 19 歳 | 9 | 11 | 20 | 55 歳 | 11 | 12 | 23 |
| 20 歳 | 8 | 11 | 19 | 56 歳 | 19 | 19 | 38 |
| 21 歳 | 8 | 7 | 15 | 57 歳 | 19 | 11 | 30 |
| 22 歳 | 10 | 5 | 15 | 58 歳 | 8 | 14 | 22 |
| 23 歳 | 13 | 8 | 21 | 59 歳 | 20 | 8 | 28 |
| 24 歳 | 15 | 19 | 34 | 60 歳 | 16 | 13 | 29 |
| 25 歳 | 16 | 7 | 23 | 61 歳 | 29 | 15 | 44 |
| 26 歳 | 15 | 6 | 21 | 62 歳 | 13 | 13 | 26 |
| 27 歳 | 12 | 7 | 19 | 63 歳 | 15 | 14 | 29 |
| 28 歳 | 5 | 4 | 9 | 64 歳 | 3 | 12 | 15 |
| 29 歳 | 6 | 6 | 12 | 65 歳 | 4 | 11 | 15 |
| 30 歳 | 9 | 7 | 16 | 66 歳 | 11 | 11 | 22 |
| 31 歳 | 9 | 10 | 19 | 67 歳 | 9 | 14 | 23 |
| 32 歳 | 3 | 9 | 12 | 68 歳 | 12 | 11 | 23 |
| 33 歳 | 10 | 10 | 20 | 69 歳 | 9 | 21 | 30 |
| 34 歳 | 9 | 6 | 15 | 70 歳 | 6 | 15 | 21 |
| 35 歳 | 6 | 9 | 15 | 71 歳 | 16 | 13 | 29 |

校 区 別 年 齢 別 人 口 統 計 表

32 大詫間小学校

平成22 . 3 . 末現在 64 ページ

| 年 齢 | 男 | 女 | 人 口 | | | |
|----------|-----|-----|-------|--|--|--|
| 72 歳 | 13 | 17 | 30 | | | |
| 73 歳 | 8 | 15 | 23 | | | |
| 74 歳 | 10 | 13 | 23 | | | |
| 75 歳 | 11 | 21 | 32 | | | |
| 76 歳 | 14 | 13 | 27 | | | |
| 77 歳 | 16 | 10 | 26 | | | |
| 78 歳 | 7 | 15 | 22 | | | |
| 79 歳 | 12 | 12 | 24 | | | |
| 80 歳 | 13 | 9 | 22 | | | |
| 81 歳 | 5 | 16 | 21 | | | |
| 82 歳 | 9 | 12 | 21 | | | |
| 83 歳 | 4 | 15 | 19 | | | |
| 84 歳 | 7 | 18 | 25 | | | |
| 85 歳 | 6 | 11 | 17 | | | |
| 86 歳 | 8 | 3 | 11 | | | |
| 87 歳 | 2 | 4 | 6 | | | |
| 88 歳 | 4 | 2 | 6 | | | |
| 89 歳 | 2 | 7 | 9 | | | |
| 90 歳 | 1 | 4 | 5 | | | |
| 91 歳 | 2 | 4 | 6 | | | |
| 92 歳 | 2 | 4 | 6 | | | |
| 93 歳 | 1 | 1 | 2 | | | |
| 94 歳 | 0 | 4 | 4 | | | |
| 95 歳 | 1 | 2 | 3 | | | |
| 96 歳 | 1 | 4 | 5 | | | |
| 97 歳 | 1 | 0 | 1 | | | |
| 98 歳 | 0 | 2 | 2 | | | |
| ***合計*** | 922 | 937 | 1,859 | | | |

校 区 別 年 齢 別 人 口 統 計 表

33 南川副小学校

平成22 . 3 . 末現在 65 ページ

| 年 齢 | 男 | 女 | 人 口 | 年 齢 | 男 | 女 | 人 口 |
|------|----|----|-----|------|----|----|-----|
| 0 歳 | 22 | 22 | 44 | 36 歳 | 36 | 27 | 63 |
| 1 歳 | 19 | 26 | 45 | 37 歳 | 30 | 39 | 69 |
| 2 歳 | 18 | 25 | 43 | 38 歳 | 41 | 37 | 78 |
| 3 歳 | 29 | 20 | 49 | 39 歳 | 39 | 34 | 73 |
| 4 歳 | 14 | 23 | 37 | 40 歳 | 34 | 49 | 83 |
| 5 歳 | 21 | 32 | 53 | 41 歳 | 29 | 43 | 72 |
| 6 歳 | 17 | 31 | 48 | 42 歳 | 49 | 47 | 96 |
| 7 歳 | 20 | 32 | 52 | 43 歳 | 45 | 47 | 92 |
| 8 歳 | 37 | 29 | 66 | 44 歳 | 49 | 39 | 88 |
| 9 歳 | 29 | 33 | 62 | 45 歳 | 44 | 34 | 78 |
| 10 歳 | 41 | 24 | 65 | 46 歳 | 32 | 41 | 73 |
| 11 歳 | 36 | 42 | 78 | 47 歳 | 31 | 45 | 76 |
| 12 歳 | 33 | 34 | 67 | 48 歳 | 45 | 49 | 94 |
| 13 歳 | 40 | 26 | 66 | 49 歳 | 28 | 30 | 58 |
| 14 歳 | 45 | 34 | 79 | 50 歳 | 44 | 39 | 83 |
| 15 歳 | 39 | 37 | 76 | 51 歳 | 42 | 50 | 92 |
| 16 歳 | 27 | 34 | 61 | 52 歳 | 54 | 45 | 99 |
| 17 歳 | 43 | 27 | 70 | 53 歳 | 38 | 58 | 96 |
| 18 歳 | 40 | 44 | 84 | 54 歳 | 55 | 40 | 95 |
| 19 歳 | 31 | 33 | 64 | 55 歳 | 55 | 45 | 100 |
| 20 歳 | 35 | 26 | 61 | 56 歳 | 57 | 48 | 105 |
| 21 歳 | 25 | 40 | 65 | 57 歳 | 39 | 55 | 94 |
| 22 歳 | 32 | 26 | 58 | 58 歳 | 56 | 50 | 106 |
| 23 歳 | 30 | 31 | 61 | 59 歳 | 45 | 53 | 98 |
| 24 歳 | 39 | 39 | 78 | 60 歳 | 69 | 56 | 125 |
| 25 歳 | 34 | 35 | 69 | 61 歳 | 45 | 54 | 99 |
| 26 歳 | 33 | 47 | 80 | 62 歳 | 60 | 46 | 106 |
| 27 歳 | 31 | 33 | 64 | 63 歳 | 39 | 47 | 86 |
| 28 歳 | 39 | 21 | 60 | 64 歳 | 19 | 33 | 52 |
| 29 歳 | 29 | 35 | 64 | 65 歳 | 43 | 45 | 88 |
| 30 歳 | 32 | 28 | 60 | 66 歳 | 44 | 45 | 89 |
| 31 歳 | 30 | 27 | 57 | 67 歳 | 40 | 54 | 94 |
| 32 歳 | 39 | 28 | 67 | 68 歳 | 48 | 62 | 110 |
| 33 歳 | 37 | 29 | 66 | 69 歳 | 43 | 54 | 97 |
| 34 歳 | 32 | 31 | 63 | 70 歳 | 37 | 45 | 82 |
| 35 歳 | 33 | 42 | 75 | 71 歳 | 39 | 52 | 91 |

校 区 別 年 齢 別 人 口 統 計 表

平成22 . 3 . 末現在 66 ページ

| 33 | 南川副小学校 | | | |
|--------|--------|-------|-------|-------|
| 年 齢 | | 男 | 女 | 人 口 |
| 72 | 歳 | 44 | 53 | 97 |
| 73 | 歳 | 37 | 41 | 78 |
| 74 | 歳 | 45 | 45 | 90 |
| 75 | 歳 | 33 | 37 | 70 |
| 76 | 歳 | 25 | 45 | 70 |
| 77 | 歳 | 38 | 39 | 77 |
| 78 | 歳 | 28 | 41 | 69 |
| 79 | 歳 | 33 | 27 | 60 |
| 80 | 歳 | 26 | 60 | 86 |
| 81 | 歳 | 20 | 26 | 46 |
| 82 | 歳 | 19 | 29 | 48 |
| 83 | 歳 | 16 | 40 | 56 |
| 84 | 歳 | 22 | 38 | 60 |
| 85 | 歳 | 21 | 31 | 52 |
| 86 | 歳 | 14 | 24 | 38 |
| 87 | 歳 | 15 | 25 | 40 |
| 88 | 歳 | 6 | 24 | 30 |
| 89 | 歳 | 6 | 27 | 33 |
| 90 | 歳 | 6 | 19 | 25 |
| 91 | 歳 | 3 | 13 | 16 |
| 92 | 歳 | 6 | 11 | 17 |
| 93 | 歳 | 2 | 11 | 13 |
| 94 | 歳 | 1 | 4 | 5 |
| 95 | 歳 | 1 | 7 | 8 |
| 96 | 歳 | 0 | 2 | 2 |
| 97 | 歳 | 0 | 3 | 3 |
| 98 | 歳 | 1 | 1 | 2 |
| 99 | 歳 | 0 | 2 | 2 |
| 100 | 歳 | 0 | 0 | 0 |
| 101 | 歳 | 0 | 2 | 2 |
| 102 | 歳 | 0 | 0 | 0 |
| 103 | 歳 | 0 | 0 | 0 |
| 104 | 歳 | 0 | 1 | 1 |
| **合計** | | 3,142 | 3,491 | 6,633 |

校 区 別 年 齢 別 人 口 統 計 表

34

西川副小学校

平成22 . 3 . 末現在 67 ページ

| 年 齢 | 男 | 女 | 人 口 | 年 齢 | 男 | 女 | 人 口 |
|------|----|----|-----|------|----|----|-----|
| 0 歳 | 30 | 30 | 60 | 36 歳 | 40 | 35 | 75 |
| 1 歳 | 34 | 29 | 63 | 37 歳 | 45 | 40 | 85 |
| 2 歳 | 37 | 23 | 60 | 38 歳 | 32 | 39 | 71 |
| 3 歳 | 19 | 22 | 41 | 39 歳 | 39 | 28 | 67 |
| 4 歳 | 22 | 27 | 49 | 40 歳 | 30 | 31 | 61 |
| 5 歳 | 24 | 25 | 49 | 41 歳 | 33 | 29 | 62 |
| 6 歳 | 23 | 24 | 47 | 42 歳 | 38 | 41 | 79 |
| 7 歳 | 37 | 24 | 61 | 43 歳 | 29 | 35 | 64 |
| 8 歳 | 16 | 35 | 51 | 44 歳 | 31 | 36 | 67 |
| 9 歳 | 20 | 30 | 50 | 45 歳 | 39 | 27 | 66 |
| 10 歳 | 29 | 33 | 62 | 46 歳 | 29 | 26 | 55 |
| 11 歳 | 23 | 30 | 53 | 47 歳 | 30 | 46 | 76 |
| 12 歳 | 21 | 25 | 46 | 48 歳 | 40 | 37 | 77 |
| 13 歳 | 24 | 27 | 51 | 49 歳 | 30 | 44 | 74 |
| 14 歳 | 29 | 28 | 57 | 50 歳 | 27 | 33 | 60 |
| 15 歳 | 33 | 22 | 55 | 51 歳 | 52 | 45 | 97 |
| 16 歳 | 38 | 28 | 66 | 52 歳 | 35 | 40 | 75 |
| 17 歳 | 37 | 32 | 69 | 53 歳 | 42 | 39 | 81 |
| 18 歳 | 33 | 37 | 70 | 54 歳 | 48 | 49 | 97 |
| 19 歳 | 29 | 29 | 58 | 55 歳 | 39 | 37 | 76 |
| 20 歳 | 25 | 24 | 49 | 56 歳 | 53 | 50 | 103 |
| 21 歳 | 30 | 32 | 62 | 57 歳 | 45 | 53 | 98 |
| 22 歳 | 32 | 32 | 64 | 58 歳 | 39 | 48 | 87 |
| 23 歳 | 29 | 31 | 60 | 59 歳 | 52 | 54 | 106 |
| 24 歳 | 42 | 38 | 80 | 60 歳 | 67 | 47 | 114 |
| 25 歳 | 43 | 40 | 83 | 61 歳 | 51 | 60 | 111 |
| 26 歳 | 33 | 28 | 61 | 62 歳 | 55 | 47 | 102 |
| 27 歳 | 37 | 50 | 87 | 63 歳 | 39 | 45 | 84 |
| 28 歳 | 34 | 48 | 82 | 64 歳 | 18 | 28 | 46 |
| 29 歳 | 43 | 38 | 81 | 65 歳 | 39 | 31 | 70 |
| 30 歳 | 41 | 32 | 73 | 66 歳 | 25 | 39 | 64 |
| 31 歳 | 29 | 42 | 71 | 67 歳 | 31 | 49 | 80 |
| 32 歳 | 49 | 32 | 81 | 68 歳 | 37 | 33 | 70 |
| 33 歳 | 38 | 43 | 81 | 69 歳 | 32 | 43 | 75 |
| 34 歳 | 38 | 37 | 75 | 70 歳 | 37 | 35 | 72 |
| 35 歳 | 48 | 41 | 89 | 71 歳 | 22 | 29 | 51 |

校 区 別 年 齢 別 人 口 統 計 表

34

西川副小学校

平成22 . 3 . 末現在 68 ページ

| 年 齢 | 男 | 女 | 人 口 | | |
|---------------|-------|-------|-------|--|--|
| 72 歳 | 39 | 37 | 76 | | |
| 73 歳 | 29 | 36 | 65 | | |
| 74 歳 | 36 | 36 | 72 | | |
| 75 歳 | 25 | 33 | 58 | | |
| 76 歳 | 35 | 25 | 60 | | |
| 77 歳 | 30 | 35 | 65 | | |
| 78 歳 | 18 | 22 | 40 | | |
| 79 歳 | 15 | 34 | 49 | | |
| 80 歳 | 19 | 33 | 52 | | |
| 81 歳 | 21 | 25 | 46 | | |
| 82 歳 | 22 | 40 | 62 | | |
| 83 歳 | 21 | 18 | 39 | | |
| 84 歳 | 11 | 29 | 40 | | |
| 85 歳 | 11 | 22 | 33 | | |
| 86 歳 | 5 | 13 | 18 | | |
| 87 歳 | 6 | 18 | 24 | | |
| 88 歳 | 1 | 20 | 21 | | |
| 89 歳 | 5 | 13 | 18 | | |
| 90 歳 | 2 | 12 | 14 | | |
| 91 歳 | 2 | 10 | 12 | | |
| 92 歳 | 7 | 7 | 14 | | |
| 93 歳 | 0 | 7 | 7 | | |
| 94 歳 | 1 | 5 | 6 | | |
| 95 歳 | 3 | 4 | 7 | | |
| 96 歳 | 1 | 4 | 5 | | |
| 97 歳 | 1 | 4 | 5 | | |
| 98 歳 | 0 | 5 | 5 | | |
| 99 歳 | 0 | 2 | 2 | | |
| 100 歳 | 0 | 1 | 1 | | |
| 101 歳 | 0 | 1 | 1 | | |
| **合計** | 2,885 | 3,127 | 6,012 | | |

校 区 別 年 齢 別 人 口 統 計 表

35

東与賀小学校

平成22 . 3 . 末現在 69 ページ

| 年 齢 | 男 | 女 | 人 口 | 年 齢 | 男 | 女 | 人 口 |
|------|----|----|-----|------|----|----|-----|
| 0 歳 | 44 | 40 | 84 | 36 歳 | 60 | 73 | 133 |
| 1 歳 | 44 | 38 | 82 | 37 歳 | 58 | 59 | 117 |
| 2 歳 | 38 | 47 | 85 | 38 歳 | 54 | 50 | 104 |
| 3 歳 | 54 | 40 | 94 | 39 歳 | 52 | 66 | 118 |
| 4 歳 | 48 | 44 | 92 | 40 歳 | 52 | 53 | 105 |
| 5 歳 | 55 | 48 | 103 | 41 歳 | 62 | 54 | 116 |
| 6 歳 | 53 | 50 | 103 | 42 歳 | 58 | 53 | 111 |
| 7 歳 | 54 | 46 | 100 | 43 歳 | 44 | 60 | 104 |
| 8 歳 | 55 | 45 | 100 | 44 歳 | 61 | 54 | 115 |
| 9 歳 | 61 | 56 | 117 | 45 歳 | 58 | 54 | 112 |
| 10 歳 | 60 | 51 | 111 | 46 歳 | 55 | 49 | 104 |
| 11 歳 | 56 | 53 | 109 | 47 歳 | 50 | 53 | 103 |
| 12 歳 | 42 | 58 | 100 | 48 歳 | 61 | 56 | 117 |
| 13 歳 | 58 | 51 | 109 | 49 歳 | 49 | 47 | 96 |
| 14 歳 | 50 | 49 | 99 | 50 歳 | 56 | 50 | 106 |
| 15 歳 | 36 | 56 | 92 | 51 歳 | 56 | 47 | 103 |
| 16 歳 | 48 | 46 | 94 | 52 歳 | 50 | 54 | 104 |
| 17 歳 | 50 | 37 | 87 | 53 歳 | 54 | 46 | 100 |
| 18 歳 | 34 | 50 | 84 | 54 歳 | 45 | 66 | 111 |
| 19 歳 | 31 | 49 | 80 | 55 歳 | 56 | 54 | 110 |
| 20 歳 | 29 | 43 | 72 | 56 歳 | 63 | 60 | 123 |
| 21 歳 | 37 | 43 | 80 | 57 歳 | 61 | 56 | 117 |
| 22 歳 | 40 | 34 | 74 | 58 歳 | 59 | 63 | 122 |
| 23 歳 | 47 | 43 | 90 | 59 歳 | 69 | 65 | 134 |
| 24 歳 | 48 | 47 | 95 | 60 歳 | 65 | 69 | 134 |
| 25 歳 | 58 | 59 | 117 | 61 歳 | 57 | 78 | 135 |
| 26 歳 | 59 | 47 | 106 | 62 歳 | 61 | 51 | 112 |
| 27 歳 | 47 | 50 | 97 | 63 歳 | 61 | 57 | 118 |
| 28 歳 | 43 | 57 | 100 | 64 歳 | 30 | 35 | 65 |
| 29 歳 | 52 | 51 | 103 | 65 歳 | 50 | 45 | 95 |
| 30 歳 | 52 | 48 | 100 | 66 歳 | 40 | 52 | 92 |
| 31 歳 | 61 | 53 | 114 | 67 歳 | 38 | 35 | 73 |
| 32 歳 | 57 | 54 | 111 | 68 歳 | 46 | 55 | 101 |
| 33 歳 | 62 | 54 | 116 | 69 歳 | 41 | 47 | 88 |
| 34 歳 | 52 | 59 | 111 | 70 歳 | 29 | 40 | 69 |
| 35 歳 | 66 | 80 | 146 | 71 歳 | 35 | 44 | 79 |

校 区 別 年 齢 別 人 口 統 計 表

35 東与賀小学校

平成22 . 3 . 末現在 70 ページ

| 年 齢 | 男 | 女 | 人 口 | | | |
|--------|-------|-------|-------|--|--|--|
| 72 歳 | 39 | 44 | 83 | | | |
| 73 歳 | 30 | 52 | 82 | | | |
| 74 歳 | 35 | 41 | 76 | | | |
| 75 歳 | 32 | 44 | 76 | | | |
| 76 歳 | 23 | 41 | 64 | | | |
| 77 歳 | 38 | 31 | 69 | | | |
| 78 歳 | 31 | 47 | 78 | | | |
| 79 歳 | 21 | 32 | 53 | | | |
| 80 歳 | 27 | 58 | 85 | | | |
| 81 歳 | 18 | 35 | 53 | | | |
| 82 歳 | 18 | 33 | 51 | | | |
| 83 歳 | 14 | 36 | 50 | | | |
| 84 歳 | 15 | 35 | 50 | | | |
| 85 歳 | 14 | 37 | 51 | | | |
| 86 歳 | 9 | 24 | 33 | | | |
| 87 歳 | 9 | 24 | 33 | | | |
| 88 歳 | 6 | 23 | 29 | | | |
| 89 歳 | 4 | 13 | 17 | | | |
| 90 歳 | 7 | 16 | 23 | | | |
| 91 歳 | 5 | 9 | 14 | | | |
| 92 歳 | 3 | 9 | 12 | | | |
| 93 歳 | 3 | 14 | 17 | | | |
| 94 歳 | 2 | 10 | 12 | | | |
| 95 歳 | 1 | 5 | 6 | | | |
| 96 歳 | 1 | 1 | 2 | | | |
| 97 歳 | 0 | 0 | 0 | | | |
| 98 歳 | 0 | 4 | 4 | | | |
| 99 歳 | 0 | 2 | 2 | | | |
| 100 歳 | 0 | 0 | 0 | | | |
| 101 歳 | 0 | 3 | 3 | | | |
| 102 歳 | 0 | 1 | 1 | | | |
| **合計** | 4,082 | 4,450 | 8,532 | | | |

校 区 別 年 齢 別 人 口 統 計 表

36 思齊小学校

平成22 . 3 . 未現在 71 ページ

| 年 齢 | 男 | 女 | 人 口 | 年 齢 | 男 | 女 | 人 口 |
|------|----|----|-----|------|----|----|-----|
| 0 歳 | 44 | 34 | 78 | 36 歳 | 50 | 58 | 108 |
| 1 歳 | 47 | 49 | 96 | 37 歳 | 47 | 51 | 98 |
| 2 歳 | 42 | 31 | 73 | 38 歳 | 48 | 43 | 91 |
| 3 歳 | 41 | 48 | 89 | 39 歳 | 52 | 48 | 100 |
| 4 歳 | 40 | 36 | 76 | 40 歳 | 54 | 39 | 93 |
| 5 歳 | 33 | 32 | 65 | 41 歳 | 64 | 59 | 123 |
| 6 歳 | 45 | 41 | 86 | 42 歳 | 54 | 60 | 114 |
| 7 歳 | 44 | 43 | 87 | 43 歳 | 52 | 56 | 108 |
| 8 歳 | 47 | 55 | 102 | 44 歳 | 58 | 48 | 106 |
| 9 歳 | 60 | 40 | 100 | 45 歳 | 63 | 55 | 118 |
| 10 歳 | 50 | 37 | 87 | 46 歳 | 51 | 50 | 101 |
| 11 歳 | 47 | 38 | 85 | 47 歳 | 59 | 57 | 116 |
| 12 歳 | 49 | 37 | 86 | 48 歳 | 50 | 47 | 97 |
| 13 歳 | 50 | 46 | 96 | 49 歳 | 60 | 52 | 112 |
| 14 歳 | 51 | 33 | 84 | 50 歳 | 49 | 65 | 114 |
| 15 歳 | 63 | 47 | 110 | 51 歳 | 60 | 72 | 132 |
| 16 歳 | 37 | 54 | 91 | 52 歳 | 57 | 50 | 107 |
| 17 歳 | 64 | 63 | 127 | 53 歳 | 59 | 45 | 104 |
| 18 歳 | 31 | 51 | 82 | 54 歳 | 59 | 56 | 115 |
| 19 歳 | 46 | 36 | 82 | 55 歳 | 63 | 59 | 122 |
| 20 歳 | 37 | 44 | 81 | 56 歳 | 57 | 46 | 103 |
| 21 歳 | 31 | 51 | 82 | 57 歳 | 64 | 64 | 128 |
| 22 歳 | 47 | 49 | 96 | 58 歳 | 47 | 69 | 116 |
| 23 歳 | 49 | 36 | 85 | 59 歳 | 57 | 59 | 116 |
| 24 歳 | 58 | 46 | 104 | 60 歳 | 57 | 63 | 120 |
| 25 歳 | 52 | 45 | 97 | 61 歳 | 77 | 64 | 141 |
| 26 歳 | 43 | 50 | 93 | 62 歳 | 72 | 78 | 150 |
| 27 歳 | 52 | 65 | 117 | 63 歳 | 44 | 42 | 86 |
| 28 歳 | 46 | 57 | 103 | 64 歳 | 25 | 41 | 66 |
| 29 歳 | 42 | 44 | 86 | 65 歳 | 31 | 47 | 78 |
| 30 歳 | 43 | 62 | 105 | 66 歳 | 52 | 51 | 103 |
| 31 歳 | 42 | 57 | 99 | 67 歳 | 38 | 48 | 86 |
| 32 歳 | 53 | 55 | 108 | 68 歳 | 36 | 59 | 95 |
| 33 歳 | 47 | 62 | 109 | 69 歳 | 50 | 37 | 87 |
| 34 歳 | 44 | 47 | 91 | 70 歳 | 35 | 48 | 83 |
| 35 歳 | 58 | 61 | 119 | 71 歳 | 25 | 43 | 68 |

校 区 別 年 齢 別 人 口 統 計 表

平成22 . 3 . 未現在 72 ページ

36 思斉小学校

| 年 齢 | 男 | 女 | 人 口 | |
|--------|---------|---------|---------|--|
| 72 歳 | 40 | 62 | 102 | |
| 73 歳 | 33 | 43 | 76 | |
| 74 歳 | 41 | 52 | 93 | |
| 75 歳 | 49 | 53 | 102 | |
| 76 歳 | 33 | 44 | 77 | |
| 77 歳 | 37 | 48 | 85 | |
| 78 歳 | 26 | 39 | 65 | |
| 79 歳 | 33 | 22 | 55 | |
| 80 歳 | 27 | 41 | 68 | |
| 81 歳 | 26 | 50 | 76 | |
| 82 歳 | 21 | 20 | 41 | |
| 83 歳 | 23 | 38 | 61 | |
| 84 歳 | 14 | 22 | 36 | |
| 85 歳 | 9 | 30 | 39 | |
| 86 歳 | 8 | 24 | 32 | |
| 87 歳 | 10 | 13 | 23 | |
| 88 歳 | 5 | 21 | 26 | |
| 89 歳 | 4 | 20 | 24 | |
| 90 歳 | 3 | 21 | 24 | |
| 91 歳 | 1 | 12 | 13 | |
| 92 歳 | 2 | 12 | 14 | |
| 93 歳 | 3 | 8 | 11 | |
| 94 歳 | 1 | 8 | 9 | |
| 95 歳 | 0 | 9 | 9 | |
| 96 歳 | 1 | 6 | 7 | |
| 97 歳 | 1 | 4 | 5 | |
| 98 歳 | 0 | 2 | 2 | |
| 99 歳 | 1 | 1 | 2 | |
| 100 歳 | 0 | 2 | 2 | |
| 101 歳 | 1 | 0 | 1 | |
| 102 歳 | 0 | 3 | 3 | |
| 103 歳 | 0 | 0 | 0 | |
| 104 歳 | 0 | 2 | 2 | |
| | | | | |
| **合計** | 4,004 | 4,343 | 8,347 | |
| **総計** | 111,285 | 124,407 | 235,692 | |

年 齢 別 人 口 統 計 表

平成22 . 3 . 末現在 1 ページ

| 佐賀市 | | | | | | | |
|--------|-------|-------|--------|--------|-------|-------|--------|
| 年 齢 | 男 | 女 | 人 口 | 年 齢 | 男 | 女 | 人 口 |
| 0 歳 | 1,042 | 989 | 2,031 | 21 歳 | 1,228 | 1,287 | 2,515 |
| 1 歳 | 1,096 | 1,065 | 2,161 | 22 歳 | 1,270 | 1,240 | 2,510 |
| 2 歳 | 1,028 | 1,032 | 2,060 | 23 歳 | 1,284 | 1,297 | 2,581 |
| 3 歳 | 1,093 | 978 | 2,071 | 24 歳 | 1,238 | 1,389 | 2,627 |
| 4 歳 | 1,053 | 1,082 | 2,135 | **合計** | 6,210 | 6,451 | 12,661 |
| **合計** | 5,312 | 5,146 | 10,458 | 25 歳 | 1,300 | 1,348 | 2,648 |
| 5 歳 | 1,114 | 1,059 | 2,173 | 26 歳 | 1,282 | 1,344 | 2,626 |
| 6 歳 | 1,090 | 1,074 | 2,164 | 27 歳 | 1,338 | 1,425 | 2,763 |
| 7 歳 | 1,138 | 1,137 | 2,275 | 28 歳 | 1,325 | 1,360 | 2,685 |
| 8 歳 | 1,193 | 1,128 | 2,321 | 29 歳 | 1,317 | 1,364 | 2,681 |
| 9 歳 | 1,260 | 1,203 | 2,463 | **合計** | 6,562 | 6,841 | 13,403 |
| **合計** | 5,795 | 5,601 | 11,396 | 30 歳 | 1,426 | 1,419 | 2,845 |
| 10 歳 | 1,274 | 1,146 | 2,420 | 31 歳 | 1,396 | 1,433 | 2,829 |
| 11 歳 | 1,196 | 1,201 | 2,397 | 32 歳 | 1,433 | 1,469 | 2,902 |
| 12 歳 | 1,247 | 1,206 | 2,453 | 33 歳 | 1,410 | 1,523 | 2,933 |
| 13 歳 | 1,280 | 1,253 | 2,533 | 34 歳 | 1,516 | 1,518 | 3,034 |
| 14 歳 | 1,396 | 1,202 | 2,598 | **合計** | 7,181 | 7,362 | 14,543 |
| **合計** | 6,393 | 6,008 | 12,401 | 35 歳 | 1,622 | 1,670 | 3,292 |
| 15 歳 | 1,380 | 1,244 | 2,624 | 36 歳 | 1,602 | 1,665 | 3,267 |
| 16 歳 | 1,392 | 1,235 | 2,627 | 37 歳 | 1,558 | 1,632 | 3,190 |
| 17 歳 | 1,494 | 1,200 | 2,694 | 38 歳 | 1,542 | 1,623 | 3,165 |
| 18 歳 | 1,245 | 1,187 | 2,432 | 39 歳 | 1,534 | 1,468 | 3,002 |
| 19 歳 | 1,238 | 1,229 | 2,467 | **合計** | 7,858 | 8,058 | 15,916 |
| **合計** | 6,749 | 6,095 | 12,844 | 40 歳 | 1,451 | 1,566 | 3,017 |
| 20 歳 | 1,190 | 1,238 | 2,428 | 41 歳 | 1,532 | 1,622 | 3,154 |

年 齢 別 人 口 統 計 表

佐賀市

平成22 . 3 . 末現在 2 ページ

| 年 齢 | 男 | 女 | 人 口 | 年 齢 | 男 | 女 | 人 口 |
|--------|-------|-------|--------|--------|-------|-------|--------|
| 42 歳 | 1,471 | 1,535 | 3,006 | 63 歳 | 1,392 | 1,602 | 2,994 |
| 43 歳 | 1,337 | 1,432 | 2,769 | 64 歳 | 945 | 1,103 | 2,048 |
| 44 歳 | 1,359 | 1,523 | 2,882 | **合計** | 7,920 | 8,661 | 16,581 |
| **合計** | 7,150 | 7,678 | 14,828 | 65 歳 | 1,203 | 1,460 | 2,663 |
| 45 歳 | 1,426 | 1,546 | 2,972 | 66 歳 | 1,222 | 1,477 | 2,699 |
| 46 歳 | 1,366 | 1,521 | 2,887 | 67 歳 | 1,261 | 1,505 | 2,766 |
| 47 歳 | 1,418 | 1,483 | 2,901 | 68 歳 | 1,292 | 1,662 | 2,954 |
| 48 歳 | 1,379 | 1,514 | 2,893 | 69 歳 | 1,230 | 1,475 | 2,705 |
| 49 歳 | 1,381 | 1,515 | 2,896 | **合計** | 6,208 | 7,579 | 13,787 |
| **合計** | 6,970 | 7,579 | 14,549 | 70 歳 | 1,131 | 1,417 | 2,548 |
| 50 歳 | 1,366 | 1,495 | 2,861 | 71 歳 | 1,012 | 1,237 | 2,249 |
| 51 歳 | 1,477 | 1,566 | 3,043 | 72 歳 | 1,128 | 1,440 | 2,568 |
| 52 歳 | 1,394 | 1,490 | 2,884 | 73 歳 | 1,049 | 1,334 | 2,383 |
| 53 歳 | 1,426 | 1,613 | 3,039 | 74 歳 | 1,053 | 1,351 | 2,404 |
| 54 歳 | 1,568 | 1,580 | 3,148 | **合計** | 5,373 | 6,779 | 12,152 |
| **合計** | 7,231 | 7,744 | 14,975 | 75 歳 | 1,028 | 1,449 | 2,477 |
| 55 歳 | 1,543 | 1,646 | 3,189 | 76 歳 | 944 | 1,346 | 2,290 |
| 56 歳 | 1,603 | 1,659 | 3,262 | 77 歳 | 991 | 1,464 | 2,455 |
| 57 歳 | 1,623 | 1,756 | 3,379 | 78 歳 | 927 | 1,331 | 2,258 |
| 58 歳 | 1,661 | 1,824 | 3,485 | 79 歳 | 844 | 1,199 | 2,043 |
| 59 歳 | 1,809 | 1,893 | 3,702 | **合計** | 4,734 | 6,789 | 11,523 |
| **合計** | 8,239 | 8,778 | 17,017 | 80 歳 | 776 | 1,270 | 2,046 |
| 60 歳 | 1,929 | 2,030 | 3,959 | 81 歳 | 700 | 1,205 | 1,905 |
| 61 歳 | 1,867 | 2,021 | 3,888 | 82 歳 | 673 | 1,014 | 1,687 |
| 62 歳 | 1,787 | 1,905 | 3,692 | 83 歳 | 597 | 1,004 | 1,601 |

年 齢 別 人 口 統 計 表

平成22 . 3 . 未現在 3 ページ

| 佐賀市 | | | | | | | |
|--------|-------|-------|-------|--------|---------|---------|---------|
| 年 齢 | 男 | 女 | 人 口 | 年 齢 | 男 | 女 | 人 口 |
| 84 歳 | 554 | 1,028 | 1,582 | | | | |
| **合計** | 3,300 | 5,521 | 8,821 | **合計** | 17 | 119 | 136 |
| 85 歳 | 435 | 833 | 1,268 | 105 歳 | 1 | 3 | 4 |
| 86 歳 | 378 | 779 | 1,157 | 106 歳 | 0 | 0 | 0 |
| 87 歳 | 309 | 674 | 983 | 107 歳 | 0 | 1 | 1 |
| 88 歳 | 205 | 612 | 817 | **合計** | 1 | 4 | 5 |
| 89 歳 | 175 | 536 | 711 | | | | |
| **合計** | 1,502 | 3,434 | 4,936 | **総計** | 111,285 | 124,407 | 235,692 |
| 90 歳 | 154 | 474 | 628 | | | | |
| 91 歳 | 96 | 336 | 432 | | | | |
| 92 歳 | 99 | 300 | 399 | | | | |
| 93 歳 | 63 | 286 | 349 | | | | |
| 94 歳 | 58 | 236 | 294 | | | | |
| **合計** | 470 | 1,632 | 2,102 | | | | |
| 95 歳 | 38 | 171 | 209 | | | | |
| 96 歳 | 27 | 136 | 163 | | | | |
| 97 歳 | 24 | 96 | 120 | | | | |
| 98 歳 | 14 | 95 | 109 | | | | |
| 99 歳 | 7 | 50 | 57 | | | | |
| **合計** | 110 | 548 | 658 | | | | |
| 100 歳 | 8 | 44 | 52 | | | | |
| 101 歳 | 3 | 32 | 35 | | | | |
| 102 歳 | 4 | 22 | 26 | | | | |
| 103 歳 | 2 | 13 | 15 | | | | |
| 104 歳 | 0 | 8 | 8 | | | | |

町・丁目・大字別人口統計表

平成22. 3. 末現在 1 ページ

| 町・丁目・大字名 | 世帯数 | 人口 | 男 | 女 | 町・丁目・大字名 | 世帯数 | 人口 | 男 | 女 |
|----------|-----|-------|-----|-----|----------|-----|-------|-----|-----|
| 駅前中央一丁目 | 230 | 466 | 210 | 256 | 多布施二丁目 | 369 | 812 | 370 | 442 |
| 駅前中央二丁目 | 354 | 779 | 368 | 411 | 多布施三丁目 | 474 | 1,167 | 556 | 611 |
| 駅前中央三丁目 | 323 | 678 | 328 | 350 | 多布施四丁目 | 730 | 1,626 | 722 | 904 |
| 大財一丁目 | 182 | 338 | 154 | 184 | 天神一丁目 | 210 | 465 | 217 | 248 |
| 大財二丁目 | 370 | 762 | 349 | 413 | 天神二丁目 | 312 | 633 | 274 | 359 |
| 大財三丁目 | 236 | 522 | 232 | 290 | 天神三丁目 | 0 | 0 | 0 | 0 |
| 大財四丁目 | 290 | 563 | 264 | 299 | 天祐一丁目 | 393 | 908 | 418 | 490 |
| 大財五丁目 | 240 | 547 | 253 | 294 | 天祐二丁目 | 318 | 777 | 371 | 406 |
| 大財六丁目 | 514 | 1,240 | 583 | 657 | 唐人一丁目 | 272 | 608 | 279 | 329 |
| 神園一丁目 | 52 | 134 | 63 | 71 | 唐人二丁目 | 108 | 191 | 87 | 104 |
| 神園二丁目 | 258 | 611 | 291 | 320 | 西田代一丁目 | 146 | 311 | 130 | 181 |
| 神園三丁目 | 388 | 932 | 438 | 494 | 西田代二丁目 | 124 | 234 | 105 | 129 |
| 神園四丁目 | 218 | 471 | 204 | 267 | 日の出一丁目 | 640 | 1,406 | 672 | 734 |
| 神園五丁目 | 263 | 607 | 288 | 319 | 日の出二丁目 | 0 | 0 | 0 | 0 |
| 神園六丁目 | 188 | 404 | 198 | 206 | 松原一丁目 | 74 | 185 | 82 | 103 |
| 神野西一丁目 | 130 | 315 | 142 | 173 | 松原二丁目 | 207 | 443 | 188 | 255 |
| 神野西二丁目 | 281 | 634 | 304 | 330 | 松原三丁目 | 56 | 110 | 59 | 51 |
| 神野西三丁目 | 408 | 991 | 465 | 526 | 松原四丁目 | 260 | 495 | 218 | 277 |
| 神野西四丁目 | 434 | 1,121 | 533 | 588 | 水ヶ江一丁目 | 356 | 768 | 346 | 422 |
| 神野東一丁目 | 259 | 601 | 271 | 330 | 水ヶ江二丁目 | 371 | 800 | 366 | 434 |
| 神野東二丁目 | 113 | 262 | 124 | 138 | 水ヶ江三丁目 | 181 | 421 | 194 | 227 |
| 神野東三丁目 | 265 | 521 | 244 | 277 | 水ヶ江四丁目 | 280 | 685 | 316 | 369 |
| 神野東四丁目 | 253 | 545 | 259 | 286 | 水ヶ江五丁目 | 269 | 655 | 292 | 363 |
| 材木一丁目 | 77 | 152 | 62 | 90 | 水ヶ江六丁目 | 314 | 733 | 325 | 408 |
| 材木二丁目 | 161 | 377 | 164 | 213 | 八戸一丁目 | 162 | 387 | 178 | 209 |
| 城内一丁目 | 176 | 387 | 176 | 211 | 八戸二丁目 | 244 | 556 | 256 | 300 |
| 城内二丁目 | 192 | 424 | 186 | 238 | 八戸溝一丁目 | 249 | 672 | 329 | 343 |
| 白山一丁目 | 224 | 564 | 251 | 313 | 八戸溝二丁目 | 221 | 542 | 246 | 296 |
| 白山二丁目 | 150 | 274 | 123 | 151 | 八戸溝三丁目 | 212 | 514 | 248 | 266 |
| 末広一丁目 | 435 | 1,176 | 554 | 622 | 若宮一丁目 | 724 | 1,765 | 803 | 962 |
| 末広二丁目 | 405 | 850 | 408 | 442 | 若宮二丁目 | 426 | 920 | 424 | 496 |
| 田代一丁目 | 342 | 668 | 309 | 359 | 若宮三丁目 | 572 | 1,392 | 631 | 761 |
| 田代二丁目 | 402 | 881 | 393 | 488 | 若楠一丁目 | 242 | 602 | 296 | 306 |
| 多布施一丁目 | 364 | 755 | 354 | 401 | 若楠二丁目 | 334 | 865 | 424 | 441 |

町・丁目・大字別人口統計表

平成22. 3. 末現在 2 ページ

| 町・丁目・大字名 | 世帯数 | 人口 | 男 | 女 | 町・丁目・大字名 | 世帯数 | 人口 | 男 | 女 |
|----------|-----|-------|-----|-----|----------|-----|-------|-----|-----|
| 若楠三丁目 | 433 | 1,161 | 545 | 616 | 兵庫南四丁目 | 284 | 705 | 324 | 381 |
| 高木瀬東一丁目 | 362 | 950 | 425 | 525 | 南佐賀一丁目 | 300 | 720 | 347 | 373 |
| 高木瀬東二丁目 | 296 | 764 | 346 | 418 | 南佐賀二丁目 | 264 | 721 | 337 | 384 |
| 高木瀬東三丁目 | 402 | 1,071 | 486 | 585 | 南佐賀三丁目 | 326 | 765 | 368 | 397 |
| 高木瀬東四丁目 | 484 | 1,080 | 498 | 582 | 新栄東一丁目 | 82 | 228 | 102 | 126 |
| 高木瀬東五丁目 | 445 | 1,116 | 523 | 593 | 新栄東二丁目 | 168 | 485 | 229 | 256 |
| 高木瀬東六丁目 | 608 | 1,216 | 500 | 716 | 新栄東三丁目 | 141 | 349 | 176 | 173 |
| 高木瀬西一丁目 | 111 | 255 | 112 | 143 | 新栄東四丁目 | 302 | 834 | 381 | 453 |
| 高木瀬西二丁目 | 380 | 1,017 | 507 | 510 | 新栄西一丁目 | 212 | 584 | 276 | 308 |
| 高木瀬西三丁目 | 277 | 717 | 317 | 400 | 新栄西二丁目 | 143 | 389 | 186 | 203 |
| 高木瀬西四丁目 | 404 | 1,070 | 523 | 547 | 愛敬町 | 206 | 351 | 168 | 183 |
| 高木瀬西五丁目 | 441 | 1,090 | 504 | 586 | 赤松町 | 304 | 579 | 276 | 303 |
| 高木瀬西六丁目 | 18 | 36 | 19 | 17 | 朝日町 | 319 | 802 | 378 | 424 |
| 鍋島一丁目 | 622 | 1,687 | 815 | 872 | 伊勢町 | 380 | 826 | 368 | 458 |
| 鍋島二丁目 | 586 | 1,637 | 753 | 884 | 今宿町 | 239 | 561 | 248 | 313 |
| 鍋島三丁目 | 556 | 1,336 | 633 | 703 | 駅南本町 | 212 | 400 | 182 | 218 |
| 鍋島四丁目 | 318 | 700 | 338 | 362 | 大財北町 | 185 | 493 | 248 | 245 |
| 鍋島五丁目 | 449 | 1,021 | 418 | 603 | 鬼丸町 | 655 | 1,606 | 784 | 822 |
| 鍋島六丁目 | 446 | 1,104 | 533 | 571 | 卸本町 | 144 | 414 | 180 | 234 |
| 開成一丁目 | 522 | 1,355 | 576 | 779 | 川原町 | 76 | 175 | 79 | 96 |
| 開成二丁目 | 370 | 1,025 | 476 | 549 | 呉服元町 | 190 | 380 | 177 | 203 |
| 開成三丁目 | 194 | 543 | 269 | 274 | 紺屋町 | 152 | 322 | 152 | 170 |
| 開成四丁目 | 149 | 365 | 163 | 202 | 栄町 | 56 | 88 | 38 | 50 |
| 開成五丁目 | 328 | 872 | 423 | 449 | 道祖元町 | 115 | 231 | 122 | 109 |
| 開成六丁目 | 356 | 999 | 464 | 535 | 下田町 | 197 | 486 | 219 | 267 |
| 光一丁目 | 340 | 761 | 374 | 387 | 昭栄町 | 290 | 745 | 332 | 413 |
| 光二丁目 | 492 | 1,161 | 503 | 658 | 新生町 | 276 | 810 | 394 | 416 |
| 光三丁目 | 191 | 621 | 283 | 338 | 新中町 | 184 | 445 | 205 | 240 |
| 木原一丁目 | 528 | 1,348 | 646 | 702 | 成章町 | 109 | 201 | 88 | 113 |
| 木原二丁目 | 512 | 1,283 | 610 | 673 | 高木町 | 276 | 604 | 272 | 332 |
| 木原三丁目 | 314 | 850 | 385 | 465 | 高木瀬団地 | 248 | 348 | 138 | 210 |
| 兵庫南一丁目 | 472 | 1,359 | 642 | 717 | 中央本町 | 102 | 214 | 99 | 115 |
| 兵庫南二丁目 | 481 | 1,175 | 569 | 606 | 天祐団地 | 279 | 440 | 172 | 268 |
| 兵庫南三丁目 | 445 | 1,291 | 579 | 712 | 中折町 | 327 | 783 | 354 | 429 |

町・丁目・大字別人口統計表

平成22. 3. 末現在 3 ページ

| 町・丁目・大字名 | 世帯数 | 人口 | 男 | 女 | 町・丁目・大字名 | 世帯数 | 人口 | 男 | 女 |
|-----------|-------|-------|-------|-------|-----------|-------|-------|-------|-------|
| 長瀬町 | 357 | 827 | 385 | 442 | 巨勢町大字牛島 | 1,132 | 2,828 | 1,355 | 1,473 |
| 中の小路 | 137 | 283 | 138 | 145 | 兵庫町大字淵 | 527 | 1,374 | 655 | 719 |
| 中の館町 | 262 | 690 | 324 | 366 | 兵庫町大字西淵 | 192 | 417 | 196 | 221 |
| 西魚町 | 74 | 164 | 76 | 88 | 兵庫町大字藤木 | 1,559 | 3,899 | 1,877 | 2,022 |
| 八幡小路 | 130 | 298 | 126 | 172 | 兵庫町大字瓦町 | 288 | 845 | 385 | 460 |
| 八丁畷町 | 186 | 377 | 193 | 184 | 兵庫町大字若宮 | 366 | 1,083 | 517 | 566 |
| 東佐賀町 | 454 | 1,044 | 471 | 573 | 高木瀬町大字東高木 | 268 | 696 | 316 | 380 |
| 堀川町 | 187 | 420 | 184 | 236 | 高木瀬町大字長瀬 | 636 | 1,709 | 835 | 874 |
| 緑小路 | 81 | 154 | 79 | 75 | 鍋島町大字八戸溝 | 1,292 | 3,447 | 1,644 | 1,803 |
| 柳町 | 98 | 195 | 88 | 107 | 鍋島町大字森田 | 608 | 1,571 | 779 | 792 |
| 与 | 324 | 681 | 330 | 351 | 鍋島町大字鍋島 | 171 | 437 | 209 | 228 |
| 六座町 | 275 | 626 | 279 | 347 | 鍋島町大字蛸久 | 720 | 1,925 | 919 | 1,006 |
| 西田代町 | 4 | 6 | 2 | 4 | 鍋島町大字八戸 | 665 | 1,869 | 922 | 947 |
| 新郷本町 | 586 | 1,525 | 702 | 823 | 金立町大字金立 | 1,670 | 3,163 | 1,774 | 1,389 |
| 嘉瀬町大字荻野 | 431 | 1,241 | 598 | 643 | 金立町大字薬師丸 | 153 | 445 | 210 | 235 |
| 嘉瀬町大字中原 | 783 | 1,913 | 877 | 1,036 | 金立町大字千布 | 564 | 1,589 | 749 | 840 |
| 嘉瀬町大字扇町 | 357 | 879 | 395 | 484 | 久保泉町大字上和泉 | 267 | 863 | 408 | 455 |
| 嘉瀬町大字十五 | 394 | 1,164 | 549 | 615 | 久保泉町大字下和泉 | 424 | 1,176 | 558 | 618 |
| 西与賀町大字高太郎 | 282 | 913 | 430 | 483 | 久保泉町大字川久保 | 828 | 1,967 | 927 | 1,040 |
| 西与賀町大字厘外 | 570 | 1,394 | 669 | 725 | 蓮池町大字蓮池 | 249 | 680 | 304 | 376 |
| 西与賀町大字相応津 | 115 | 373 | 174 | 199 | 蓮池町大字見島 | 139 | 386 | 183 | 203 |
| 西与賀町大字今津 | 113 | 291 | 126 | 165 | 蓮池町大字小松 | 190 | 497 | 237 | 260 |
| 本庄町大字本庄 | 2,830 | 5,925 | 2,972 | 2,953 | 蓮池町大字古賀 | 84 | 279 | 130 | 149 |
| 本庄町大字鹿子 | 415 | 1,108 | 550 | 558 | 諸富町大字大堂 | 435 | 1,279 | 631 | 648 |
| 本庄町大字正里 | 61 | 171 | 83 | 88 | 諸富町大字徳富 | 1,235 | 3,594 | 1,714 | 1,880 |
| 本庄町大字袋 | 1,056 | 2,580 | 1,200 | 1,380 | 諸富町大字諸富津 | 513 | 1,175 | 527 | 648 |
| 本庄町大字末次 | 805 | 1,966 | 930 | 1,036 | 諸富町大字寺井津 | 318 | 913 | 446 | 467 |
| 北川副町大字江上 | 231 | 685 | 341 | 344 | 諸富町大字為重 | 832 | 2,730 | 1,296 | 1,434 |
| 北川副町大字木原 | 0 | 0 | 0 | 0 | 諸富町大字山領 | 576 | 1,723 | 830 | 893 |
| 北川副町大字光法 | 845 | 2,134 | 978 | 1,156 | 大和町大字尼寺 | 2,531 | 6,914 | 3,268 | 3,646 |
| 北川副町大字新郷 | 217 | 556 | 266 | 290 | 大和町大字久池井 | 2,934 | 7,986 | 3,777 | 4,209 |
| 巨勢町大字高尾 | 354 | 880 | 402 | 478 | 大和町大字八反原 | 31 | 86 | 39 | 47 |
| 巨勢町大字修理田 | 370 | 946 | 462 | 484 | 大和町大字川上 | 661 | 1,775 | 861 | 914 |
| 巨勢町大字東西 | 81 | 230 | 98 | 132 | 大和町大字東山田 | 581 | 1,936 | 903 | 1,033 |

町・丁目・大字別人口統計表

平成22. 3. 末現在 4 ページ

| 町・丁目・大字名 | 世帯数 | 人口 | 男 | 女 | 町・丁目・大字名 | 世帯数 | 人口 | 男 | 女 |
|-----------|-------|-------|-------|-------|-----------|--------|---------|---------|---------|
| 大和町大字池上 | 280 | 994 | 465 | 529 | 川副町大字南里 | 708 | 2,015 | 973 | 1,042 |
| 大和町大字久留間 | 494 | 1,433 | 679 | 754 | 川副町大字西古賀 | 593 | 1,842 | 860 | 982 |
| 大和町大字梅野 | 234 | 670 | 333 | 337 | 川副町大字小々森 | 648 | 2,155 | 1,052 | 1,103 |
| 大和町大字名尾 | 36 | 98 | 51 | 47 | 川副町大字福富 | 519 | 1,383 | 666 | 717 |
| 大和町大字松瀬 | 165 | 519 | 253 | 266 | 川副町大字早津江津 | 228 | 662 | 300 | 362 |
| 富士町大字市川 | 73 | 294 | 142 | 152 | 川副町大字早津江 | 448 | 1,410 | 691 | 719 |
| 富士町大字内野 | 147 | 296 | 156 | 140 | 川副町大字大詫間 | 530 | 1,859 | 922 | 937 |
| 富士町大字大串 | 52 | 207 | 102 | 105 | 東与賀町大字下古賀 | 1,148 | 3,643 | 1,745 | 1,898 |
| 富士町大字大野 | 8 | 19 | 11 | 8 | 東与賀町大字田中 | 856 | 2,870 | 1,361 | 1,509 |
| 富士町大字小副川 | 259 | 705 | 319 | 386 | 東与賀町大字飯盛 | 646 | 2,019 | 976 | 1,043 |
| 富士町大字鎌原 | 17 | 48 | 22 | 26 | 久保田町大字徳万 | 949 | 2,776 | 1,334 | 1,442 |
| 富士町大字上合瀬 | 30 | 110 | 53 | 57 | 久保田町大字新田 | 633 | 2,077 | 999 | 1,078 |
| 富士町大字上熊川 | 122 | 303 | 138 | 165 | 久保田町大字久富 | 635 | 1,932 | 917 | 1,015 |
| 富士町大字上無津呂 | 75 | 219 | 111 | 108 | 久保田町大字久保田 | 389 | 1,299 | 632 | 667 |
| 富士町大字栗並 | 42 | 147 | 72 | 75 | 久保田町大字江戸 | 91 | 263 | 122 | 141 |
| 富士町大字古場 | 52 | 145 | 74 | 71 | | | | | |
| 富士町大字下合瀬 | 28 | 90 | 43 | 47 | **総計** | 91,531 | 235,692 | 111,285 | 124,407 |
| 富士町大字下熊川 | 63 | 179 | 80 | 99 | | | | | |
| 富士町大字下無津呂 | 57 | 175 | 84 | 91 | | | | | |
| 富士町大字杉山 | 35 | 131 | 60 | 71 | | | | | |
| 富士町大字関屋 | 74 | 280 | 132 | 148 | | | | | |
| 富士町大字苜木 | 19 | 52 | 25 | 27 | | | | | |
| 富士町大字中原 | 41 | 117 | 57 | 60 | | | | | |
| 富士町大字畑瀬 | 13 | 23 | 12 | 11 | | | | | |
| 富士町大字藤瀬 | 27 | 73 | 33 | 40 | | | | | |
| 富士町大字古湯 | 197 | 557 | 256 | 301 | | | | | |
| 富士町大字麻那古 | 57 | 178 | 87 | 91 | | | | | |
| 富士町大字松瀬 | 34 | 100 | 50 | 50 | | | | | |
| 富士町大字梅野 | 0 | 0 | 0 | 0 | | | | | |
| 三瀬村三瀬 | 268 | 729 | 346 | 383 | | | | | |
| 三瀬村藤原 | 139 | 463 | 226 | 237 | | | | | |
| 三瀬村杠 | 88 | 285 | 140 | 145 | | | | | |
| 川副町大字犬井道 | 1,175 | 3,912 | 1,861 | 2,051 | | | | | |
| 川副町大字鹿江 | 903 | 2,721 | 1,281 | 1,440 | | | | | |