

住民基本台帳月報

(第1表) 人口, 世帯数

令和元年12月分

| 人 口 | | | |
|-----|---------|---------|---------|
| 区分 | 男 | 女 | 計 |
| 日本人 | 108,803 | 121,723 | 230,526 |
| 外国人 | 893 | 1,065 | 1,958 |
| 計 | 109,696 | 122,788 | 232,484 |

| 世 帯 数 | | | |
|--------|-------|-----|---------|
| 日本人のみ | 外国人のみ | 混合 | 計 |
| 99,337 | 1,339 | 316 | 100,992 |

人口ピラミッド

令和元年・12・末現在

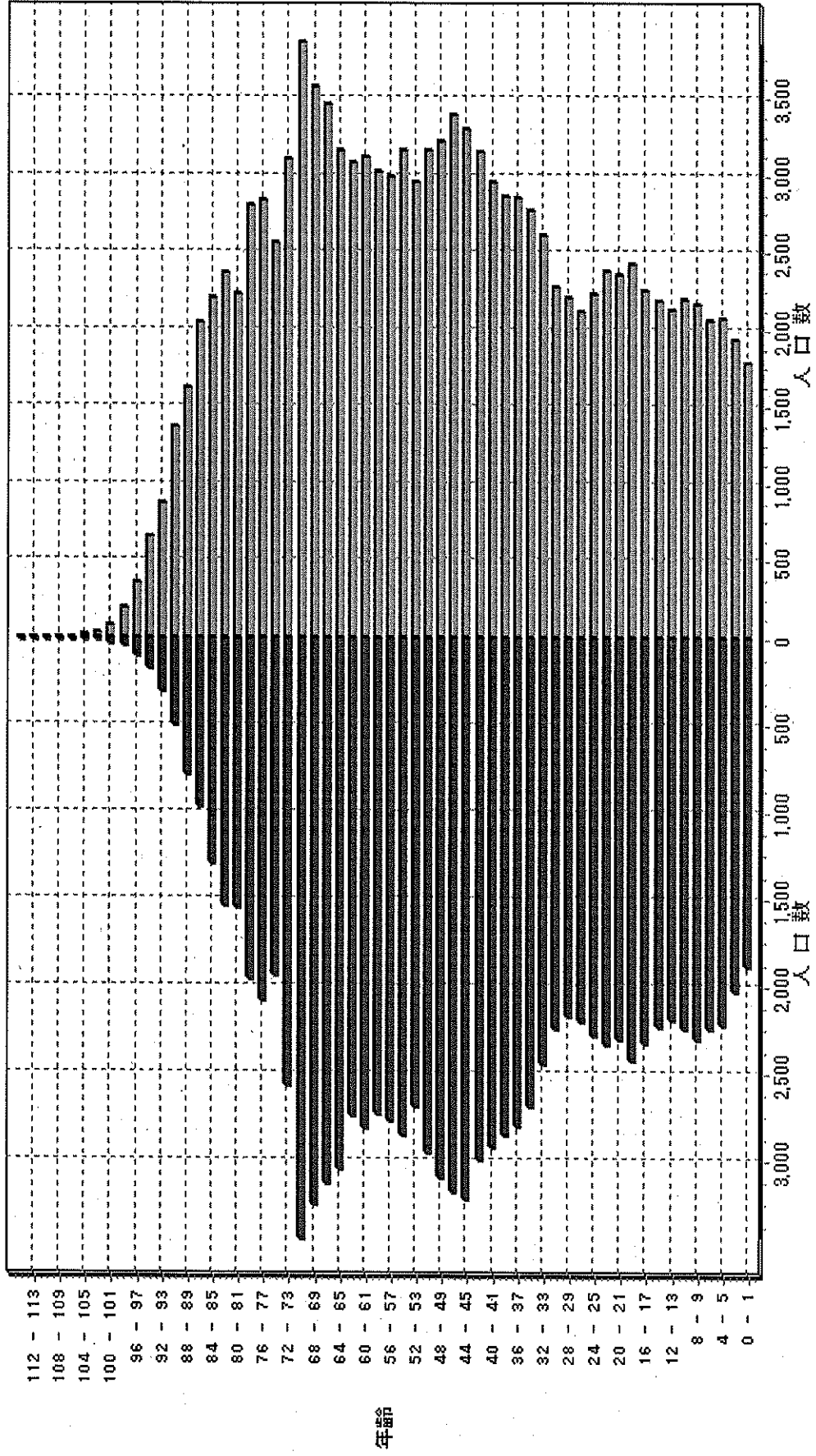

校 区 別 男 女 統 計 表

令和元年 . 12 . 末現在 1 ページ

| 校区 (小学校) 名 | 校区コード | 世帯数 | 人 口 | 男 | 女 |
|------------|-------|-------|--------|-------|-------|
| 勸興小学校 | 01 | 3,457 | 6,723 | 3,103 | 3,620 |
| 循誘小学校 | 02 | 4,473 | 8,713 | 4,017 | 4,696 |
| 日新小学校 | 03 | 4,394 | 9,274 | 4,360 | 4,914 |
| 赤松小学校 | 04 | 3,830 | 8,255 | 3,818 | 4,437 |
| 神野小学校 | 05 | 5,609 | 11,451 | 5,280 | 6,171 |
| 西与賀小学校 | 06 | 2,474 | 5,703 | 2,591 | 3,112 |
| 嘉瀬小学校 | 07 | 2,076 | 4,856 | 2,231 | 2,625 |
| 巨勢小学校 | 08 | 2,337 | 5,477 | 2,612 | 2,865 |
| 兵庫小学校 | 09 | 6,445 | 15,692 | 7,425 | 8,267 |
| 高木瀬小学校 | 10 | 6,190 | 14,053 | 6,592 | 7,461 |
| 北川副小学校 | 11 | 5,442 | 12,578 | 5,880 | 6,698 |
| 本庄小学校 | 12 | 5,847 | 12,181 | 5,960 | 6,221 |
| 鍋島小学校 | 13 | 5,577 | 12,880 | 6,115 | 6,765 |
| 金立小学校 | 14 | 2,057 | 4,522 | 2,186 | 2,336 |
| ・保泉小学校 | 15 | 1,655 | 3,712 | 1,770 | 1,942 |
| 芙蓉小学校 | 16 | 706 | 1,736 | 824 | 912 |
| 新栄小学校 | 17 | 3,180 | 7,037 | 3,272 | 3,765 |
| 若楠小学校 | 18 | 3,836 | 7,965 | 3,709 | 4,256 |
| 開成小学校 | 19 | 4,014 | 9,523 | 4,450 | 5,073 |
| 諸富北小学校 | 20 | 2,334 | 5,538 | 2,648 | 2,890 |
| 諸富南小学校 | 21 | 1,849 | 4,829 | 2,307 | 2,522 |
| 春日小学校 | 22 | 3,712 | 8,708 | 4,109 | 4,599 |
| 川上小学校 | 23 | 2,129 | 5,748 | 2,724 | 3,024 |
| 松梅小学校 | 24 | 367 | 963 | 460 | 503 |
| 春日北小学校 | 25 | 3,170 | 7,757 | 3,700 | 4,057 |
| 富士南小学校 | 26 | 0 | 0 | 0 | 0 |
| 富士小学校 | 27 | 1,009 | 2,371 | 1,123 | 1,248 |
| 北山小学校 | 28 | 322 | 859 | 430 | 429 |
| 北山東部小学校 | 29 | 135 | 365 | 173 | 192 |
| 三瀬小学校 | 30 | 496 | 1,273 | 622 | 651 |
| 中川副小学校 | 31 | 1,275 | 3,018 | 1,454 | 1,564 |
| 大詫間小学校 | 32 | 543 | 1,554 | 767 | 787 |
| 南川副小学校 | 33 | 2,155 | 5,770 | 2,731 | 3,039 |
| 西川副小学校 | 34 | 2,057 | 5,454 | 2,629 | 2,825 |

校区別・町・丁目・大字別人口統計表

01 勸興小学校

令和元年・12・末現在

1 ページ

| 町・丁目・大字名 | 世帯数 | 人口 | 男 | 女 |
|------------|-------|-------|-------|-------|
| 駅前中央一丁目 | 25 | 36 | 19 | 17 |
| 大財一丁目 | 69 | 131 | 60 | 71 |
| 大財三丁目 | 91 | 187 | 109 | 78 |
| 白山一丁目 | 233 | 508 | 225 | 283 |
| 白山二丁目 | 151 | 272 | 118 | 154 |
| 多布施一丁目 | 359 | 712 | 337 | 375 |
| 多布施二丁目 | 404 | 814 | 356 | 458 |
| 天神一丁目 | 224 | 445 | 207 | 238 |
| 天神二丁目 | 63 | 91 | 48 | 43 |
| 唐人一丁目 | 290 | 564 | 264 | 300 |
| 唐人二丁目 | 96 | 169 | 84 | 85 |
| 松原一丁目 | 174 | 314 | 145 | 169 |
| 松原二丁目 | 186 | 384 | 157 | 227 |
| 愛敬町 | 195 | 305 | 158 | 147 |
| 駅南本町 | 314 | 647 | 298 | 349 |
| 呉服元町 | 43 | 63 | 25 | 38 |
| 成章町 | 116 | 209 | 89 | 120 |
| 中央本町 | 82 | 177 | 83 | 94 |
| 中の小路 | 203 | 397 | 188 | 209 |
| ・幡小路 | 139 | 298 | 133 | 165 |
| *** 小計 *** | 3,457 | 6,723 | 3,103 | 3,620 |

校区別・町・丁目・大字別人口統計表

02 循誘小学校

令和元年. 12. 末現在

2 ページ

| 町・丁目・大字名 | 世帯数 | 人口 | 男 | 女 |
|----------|-------|-------|-------|-------|
| 駅前中央三丁目 | 57 | 91 | 50 | 41 |
| 大財一丁目 | 121 | 204 | 98 | 106 |
| 大財二丁目 | 425 | 786 | 363 | 423 |
| 大財三丁目 | 251 | 433 | 200 | 233 |
| 大財四丁目 | 298 | 537 | 257 | 280 |
| 大財五丁目 | 252 | 550 | 254 | 296 |
| 大財六丁目 | 513 | 1,142 | 514 | 628 |
| 材木一丁目 | 82 | 155 | 67 | 88 |
| 材木二丁目 | 171 | 348 | 161 | 187 |
| 田代一丁目 | 349 | 663 | 307 | 356 |
| 田代二丁目 | 390 | 737 | 334 | 403 |
| 松原三丁目 | 40 | 76 | 40 | 36 |
| 松原四丁目 | 179 | 339 | 145 | 194 |
| 愛敬町 | 3 | 3 | 2 | 1 |
| 朝日町 | 41 | 80 | 39 | 41 |
| 今宿町 | 50 | 112 | 55 | 57 |
| 大財北町 | 16 | 24 | 12 | 12 |
| 呉服元町 | 112 | 218 | 110 | 108 |
| 紺屋町 | 165 | 291 | 145 | 146 |
| 高木町 | 303 | 583 | 272 | 311 |
| 東佐賀町 | 486 | 1,000 | 429 | 571 |
| 柳町 | 82 | 153 | 77 | 76 |
| 巨勢町大字牛島 | 87 | 188 | 86 | 102 |
| ** 小計 ** | 4,473 | 8,713 | 4,017 | 4,696 |

校区別・町・丁目・大字別人口統計表

03 日新小学校

令和元年. 12. 末現在 3 ページ

| 町・丁目・大字名 | 世帯数 | 人口 | 男 | 女 |
|----------|-------|-------|-------|-------|
| 末広一丁目 | 447 | 1,073 | 507 | 566 |
| 末広二丁目 | 315 | 558 | 285 | 273 |
| 多布施三丁目 | 475 | 1,025 | 483 | 542 |
| 西田代一丁目 | 171 | 340 | 154 | 186 |
| 西田代二丁目 | 133 | 255 | 129 | 126 |
| ・戸一丁目 | 164 | 361 | 170 | 191 |
| ・戸二丁目 | 254 | 544 | 250 | 294 |
| 伊勢町 | 422 | 841 | 389 | 452 |
| 川原町 | 71 | 168 | 74 | 94 |
| 道祖元町 | 123 | 213 | 107 | 106 |
| 下田町 | 188 | 445 | 203 | 242 |
| 昭栄町 | 292 | 665 | 307 | 358 |
| 新生町 | 94 | 246 | 134 | 112 |
| 中折町 | 279 | 610 | 277 | 333 |
| 長瀬町 | 378 | 796 | 349 | 447 |
| 西魚町 | 64 | 114 | 55 | 59 |
| 与賀町 | 216 | 372 | 189 | 183 |
| 六座町 | 297 | 636 | 291 | 345 |
| 西田代町 | 11 | 12 | 7 | 5 |
| ** 小計 ** | 4,394 | 9,274 | 4,360 | 4,914 |

校区別・町・丁目・大字別人口統計表

04 赤松小学校

令和元年，12，未現在 4 ページ

| 町・丁目・大字名 | 世帯数 | 人口 | 男 | 女 |
|------------|-------|-------|-------|-------|
| 城内一丁目 | 184 | 385 | 191 | 194 |
| 城内二丁目 | 192 | 364 | 169 | 195 |
| 松原三丁目 | 3 | 6 | 2 | 4 |
| 松原四丁目 | 110 | 162 | 66 | 96 |
| 水ヶ江一丁目 | 343 | 729 | 350 | 379 |
| 水ヶ江二丁目 | 491 | 1,074 | 472 | 602 |
| 水ヶ江三丁目 | 188 | 428 | 202 | 226 |
| 水ヶ江四丁目 | 288 | 690 | 342 | 348 |
| 水ヶ江五丁目 | 179 | 410 | 196 | 214 |
| 水ヶ江六丁目 | 52 | 111 | 49 | 62 |
| 赤松町 | 312 | 562 | 245 | 317 |
| 朝日町 | 79 | 149 | 72 | 77 |
| 今宿町 | 7 | 15 | 8 | 7 |
| 鬼丸町 | 707 | 1,618 | 752 | 866 |
| 川原町 | 6 | 11 | 5 | 6 |
| 中の館町 | 255 | 632 | 285 | 347 |
| 堀川町 | 321 | 701 | 323 | 378 |
| 与賀町 | 113 | 208 | 89 | 119 |
| *** 小計 *** | 3,830 | 8,255 | 3,818 | 4,437 |

校区別・町・丁目・大字別人口統計表

05 神野小学校

令和元年、12、末現在

5 ページ

| 町・丁目・大字名 | 世帯数 | 人口 | 男 | 女 |
|----------|-------|--------|-------|-------|
| 駅前中央一丁目 | 245 | 459 | 215 | 244 |
| 駅前中央二丁目 | 490 | 962 | 456 | 506 |
| 駅前中央三丁目 | 197 | 377 | 179 | 198 |
| 神園一丁目 | 56 | 137 | 71 | 66 |
| 神園二丁目 | 283 | 591 | 280 | 311 |
| 神園三丁目 | 375 | 804 | 374 | 430 |
| 神園四丁目 | 224 | 381 | 166 | 215 |
| 神園五丁目 | 216 | 461 | 204 | 257 |
| 神園六丁目 | 52 | 95 | 45 | 50 |
| 神野西一丁目 | 198 | 461 | 205 | 256 |
| 神野西二丁目 | 288 | 598 | 292 | 306 |
| 神野西三丁目 | 421 | 989 | 442 | 547 |
| 神野西四丁目 | 483 | 1,117 | 530 | 587 |
| 神野東一丁目 | 271 | 575 | 248 | 327 |
| 神野東二丁目 | 200 | 341 | 172 | 169 |
| 神野東三丁目 | 239 | 424 | 203 | 221 |
| 神野東四丁目 | 238 | 505 | 236 | 269 |
| 多布施四丁目 | 767 | 1,503 | 675 | 828 |
| 天神二丁目 | 278 | 531 | 235 | 296 |
| 栄町 | 55 | 77 | 27 | 50 |
| 新中町 | 33 | 63 | 25 | 38 |
| ** 小計 ** | 5,609 | 11,451 | 5,280 | 6,171 |

校区別・町・丁目・大字別人口統計表

06 西与賀小学校

令和元年，12，末現在 6 ページ

| 町・丁目・大字名 | 世帯数 | 人口 | 男 | 女 |
|-----------|-------|-------|-------|-------|
| 末広二丁目 | 114 | 232 | 96 | 136 |
| 光一丁目 | 359 | 730 | 356 | 374 |
| 光二丁目 | 513 | 1,087 | 471 | 616 |
| 光三丁目 | 312 | 902 | 388 | 514 |
| 嘉瀬町大字十五 | 9 | 20 | 6 | 14 |
| 西与賀町大字高太郎 | 332 | 922 | 438 | 484 |
| 西与賀町大字厘外 | 620 | 1,298 | 596 | 702 |
| 西与賀町大字相応津 | 107 | 280 | 139 | 141 |
| 西与賀町字今津 | 108 | 232 | 101 | 131 |
| ** 小計 ** | 2,474 | 5,703 | 2,591 | 3,112 |

校区別・町・丁目・大字別人口統計表

07 嘉瀬小学校

令和元年. 12. 末現在 7 ページ

| 町・丁目・大字名 | 世帯数 | 人口 | 男 | 女 |
|------------|-------|-------|-------|-------|
| 嘉瀬町大字荻野 | 420 | 1,056 | 499 | 557 |
| 嘉瀬町大字中原 | 853 | 1,825 | 835 | 990 |
| 嘉瀬町大字扇町 | 404 | 901 | 399 | 502 |
| 嘉瀬町大字十五 | 399 | 1,074 | 498 | 576 |
| *** 小計 *** | 2,076 | 4,856 | 2,231 | 2,625 |

校区別・町・丁目・大字別人口統計表

08 巨勢小学校

令和元年，12，未現在

8 ページ

| 町・丁目・大字名 | 世帯数 | 人口 | 男 | 女 |
|------------|-------|-------|-------|-------|
| 巨勢町大字高尾 | 402 | 1,002 | 479 | 523 |
| 巨勢町大字修理田 | 474 | 1,228 | 582 | 646 |
| 巨勢町大字東西 | 92 | 218 | 100 | 118 |
| 巨勢町大字牛島 | 1,369 | 3,029 | 1,451 | 1,578 |
| *** 小計 *** | 2,337 | 5,477 | 2,612 | 2,865 |

校区別・町・丁目・大字別人口統計表

09 兵庫小学校

令和元年. 12. 末現在 9 ページ

| 町・丁目・大字名 | 世帯数 | 人口 | 男 | 女 |
|----------|-------|--------|-------|-------|
| 駅前中央三丁目 | 145 | 317 | 152 | 165 |
| 兵庫南一丁目 | 609 | 1,506 | 706 | 800 |
| 兵庫南二丁目 | 549 | 1,214 | 560 | 654 |
| 兵庫南三丁目 | 470 | 1,135 | 495 | 640 |
| 兵庫南四丁目 | 288 | 678 | 308 | 370 |
| 兵庫北一丁目 | 616 | 1,598 | 786 | 812 |
| 兵庫北二丁目 | 731 | 1,489 | 695 | 794 |
| 兵庫北三丁目 | 228 | 512 | 224 | 288 |
| 兵庫北四丁目 | 83 | 234 | 115 | 119 |
| 兵庫北五丁目 | 263 | 714 | 341 | 373 |
| 兵庫北六丁目 | 235 | 460 | 230 | 230 |
| 兵庫北七丁目 | 325 | 798 | 371 | 427 |
| 大財北町 | 165 | 330 | 164 | 166 |
| 兵庫町大字淵 | 536 | 1,437 | 704 | 733 |
| 兵庫町大字西淵 | 98 | 307 | 155 | 152 |
| 兵庫町大字藤木 | 413 | 1,181 | 589 | 592 |
| 兵庫町大字瓦町 | 304 | 750 | 343 | 407 |
| 兵庫町大字若宮 | 387 | 1,032 | 487 | 545 |
| ** 小計 ** | 6,445 | 15,692 | 7,425 | 8,267 |

校区別・町・丁目・大字別人口統計表

10 高木瀬小学校

令和元年. 12. 末現在 10 ページ

| 町・丁目・大字名 | 世帯数 | 人口 | 男 | 女 |
|-----------|-------|--------|-------|-------|
| 日の出一丁目 | 502 | 1,061 | 521 | 540 |
| 高木瀬東一丁目 | 397 | 892 | 413 | 479 |
| 高木瀬東二丁目 | 371 | 872 | 409 | 463 |
| 高木瀬東三丁目 | 395 | 927 | 432 | 495 |
| 高木瀬東四丁目 | 434 | 964 | 437 | 527 |
| 高木瀬東五丁目 | 464 | 1,043 | 473 | 570 |
| 高木瀬東六丁目 | 551 | 1,030 | 440 | 590 |
| 高木瀬西一丁目 | 117 | 242 | 106 | 136 |
| 高木瀬西二丁目 | 402 | 924 | 469 | 455 |
| 高木瀬西三丁目 | 250 | 565 | 253 | 312 |
| 高木瀬西四丁目 | 466 | 1,089 | 536 | 553 |
| 高木瀬西五丁目 | 442 | 1,020 | 476 | 544 |
| 高木瀬西六丁目 | 18 | 34 | 16 | 18 |
| 高木瀬町大字東高木 | 361 | 883 | 401 | 482 |
| 高木瀬町大字長瀬 | 1,020 | 2,507 | 1,210 | 1,297 |
| ** 小計 ** | 6,190 | 14,053 | 6,592 | 7,461 |

校区別・町・丁目・大字別人口統計表

11 北川副小学校

令和元年. 12. 末現在 11 ページ

| 町・丁目・大字名 | 世帯数 | 人口 | 男 | 女 |
|----------|-------|--------|-------|-------|
| 水ヶ江五丁目 | 74 | 160 | 77 | 83 |
| 水ヶ江六丁目 | 267 | 555 | 258 | 297 |
| 木原一丁目 | 545 | 1,254 | 585 | 669 |
| 木原二丁目 | 596 | 1,305 | 597 | 708 |
| 木原三丁目 | 361 | 877 | 403 | 474 |
| 南佐賀一丁目 | 351 | 713 | 351 | 362 |
| 南佐賀二丁目 | 310 | 722 | 339 | 383 |
| 南佐賀三丁目 | 384 | 769 | 374 | 395 |
| 朝日町 | 215 | 538 | 242 | 296 |
| 今宿町 | 180 | 358 | 164 | 194 |
| 新郷本町 | 635 | 1,409 | 636 | 773 |
| 北川副町大字江上 | 376 | 1,156 | 560 | 596 |
| 北川副町大字光法 | 929 | 2,230 | 1,037 | 1,193 |
| 北川副町大字新郷 | 219 | 532 | 257 | 275 |
| ** 小計 ** | 5,442 | 12,578 | 5,880 | 6,698 |

校区別・町・丁目・大字別人口統計表

12 本庄小学校

令和元年. 12. 末現在 12 ページ

| 町・丁目・大字名 | 世帯数 | 人口 | 男 | 女 |
|------------|-------|--------|-------|-------|
| 水ヶ江五丁目 | 13 | 25 | 9 | 16 |
| 本庄町大字本庄 | 3,283 | 6,100 | 3,029 | 3,071 |
| 本庄町大字鹿子 | 419 | 1,026 | 496 | 530 |
| 本庄町大字正里 | 69 | 175 | 86 | 89 |
| 本庄町大字袋 | 1,116 | 2,645 | 1,269 | 1,376 |
| 本庄町大字末次 | 947 | 2,210 | 1,071 | 1,139 |
| *** 小計 *** | 5,847 | 12,181 | 5,960 | 6,221 |

校区別・町・丁目・大字別人口統計表

13 鍋島小学校

令和元年・12・末現在 13 ページ

| 町・丁目・大字名 | 世帯数 | 人口 | 男 | 女 |
|------------|-------|--------|-------|-------|
| 鍋島一丁目 | 698 | 1,695 | 809 | 886 |
| 鍋島二丁目 | 649 | 1,502 | 701 | 801 |
| 鍋島三丁目 | 584 | 1,196 | 566 | 630 |
| 鍋島四丁目 | 355 | 671 | 322 | 349 |
| 鍋島五丁目 | 398 | 765 | 325 | 440 |
| 鍋島六丁目 | 482 | 1,015 | 484 | 531 |
| 卸本町 | 209 | 531 | 248 | 283 |
| 鍋島町大字・戸溝 | 502 | 1,105 | 545 | 560 |
| 鍋島町大字森田 | 687 | 2,001 | 987 | 1,014 |
| 鍋島町大字鍋島 | 248 | 551 | 259 | 292 |
| 鍋島町大字蛸・ | 765 | 1,848 | 869 | 979 |
| *** 小計 *** | 5,577 | 12,880 | 6,115 | 6,765 |

校区別・町・丁目・大字別人口統計表

14 金立小学校

令和元年. 12. 末現在 14 ページ

| 町・丁目・大字名 | 世帯数 | 人口 | 男 | 女 |
|------------|-------|-------|-------|-------|
| 金立町大字金立 | 1,152 | 2,318 | 1,132 | 1,186 |
| 金立町大字薬師丸 | 161 | 387 | 183 | 204 |
| 金立町大字千布 | 744 | 1,817 | 871 | 946 |
| *** 小計 *** | 2,057 | 4,522 | 2,186 | 2,336 |

校区別・町・丁目・大字別人口統計表

15

・保泉小学校

令和元年. 12. 末現在

15 ページ

| 町・丁目・大字名 | 世帯数 | 人口 | 男 | 女 |
|------------|-------|-------|-------|-------|
| 金立町大字金立 | 2 | 6 | 4 | 2 |
| ・保泉町大字上和泉 | 318 | 811 | 390 | 421 |
| ・保泉町大字下和泉 | 454 | 1,010 | 500 | 510 |
| ・保泉町大字川・保 | 881 | 1,885 | 876 | 1,009 |
| *** 小計 *** | 1,655 | 3,712 | 1,770 | 1,942 |

校区別・町・丁目・大字別人口統計表

16 芙蓉小学校

令和元年. 12. 末現在 16 ページ

| 町・丁目・大字名 | 世帯数 | 人口 | 男 | 女 |
|------------|-----|-------|-----|-----|
| ✓池町大字✓池 | 262 | 633 | 286 | 347 |
| ✓池町大字見島 | 154 | 393 | 199 | 194 |
| ✓池町大字小松 | 220 | 552 | 267 | 285 |
| ✓池町大字古賀 | 70 | 158 | 72 | 86 |
| *** 小計 *** | 706 | 1,736 | 824 | 912 |

校区別・町・丁目・大字別人口統計表

17 新栄小学校

令和元年、12、末現在 17 ページ

| 町・丁目・大字名 | 世帯数 | 人口 | 男 | 女 |
|----------|-------|-------|-------|-------|
| 天祐一丁目 | 442 | 873 | 403 | 470 |
| 天祐二丁目 | 294 | 608 | 295 | 313 |
| 新栄東一丁目 | 92 | 206 | 89 | 117 |
| 新栄東二丁目 | 166 | 453 | 218 | 235 |
| 新栄東三丁目 | 185 | 440 | 203 | 237 |
| 新栄東四丁目 | 302 | 673 | 290 | 383 |
| 新栄西一丁目 | 233 | 522 | 238 | 284 |
| 新栄西二丁目 | 162 | 435 | 216 | 219 |
| 新生町 | 222 | 551 | 261 | 290 |
| 天祐団地 | 237 | 328 | 127 | 201 |
| 中折町 | 17 | 39 | 15 | 24 |
| 緑小路 | 84 | 133 | 69 | 64 |
| 鍋島町大字・戸 | 744 | 1,776 | 848 | 928 |
| ** 小計 ** | 3,180 | 7,037 | 3,272 | 3,765 |

校区別・町・丁目・大字別人口統計表

18 若楠小学校

令和元年，12，未現在 18 ページ

| 町・丁目・大字名 | 世帯数 | 人口 | 男 | 女 |
|------------|-------|-------|-------|-------|
| 神園三丁目 | 113 | 184 | 99 | 85 |
| 神野東三丁目 | 39 | 77 | 38 | 39 |
| 神野東四丁目 | 35 | 95 | 47 | 48 |
| 日の出一丁目 | 224 | 374 | 184 | 190 |
| 若宮一丁目 | 837 | 1,842 | 863 | 979 |
| 若宮二丁目 | 426 | 871 | 400 | 471 |
| 若宮三丁目 | 669 | 1,337 | 576 | 761 |
| 若楠一丁目 | 175 | 424 | 194 | 230 |
| 若楠二丁目 | 341 | 754 | 370 | 384 |
| 若楠三丁目 | 418 | 1,003 | 472 | 531 |
| 高木瀬西三丁目 | 4 | 7 | 3 | 4 |
| 新中町 | 140 | 342 | 149 | 193 |
| 高木瀬団地 | 192 | 239 | 103 | 136 |
| ・丁畷町 | 223 | 416 | 211 | 205 |
| *** 小計 *** | 3,836 | 7,965 | 3,709 | 4,256 |

校区別・町・丁目・大字別人口統計表

19 開成小学校

令和元年，12，末現在 19 ページ

| 町・丁目・大字名 | 世帯数 | 人口 | 男 | 女 |
|----------|-------|-------|-------|-------|
| 神園五丁目 | 56 | 114 | 48 | 66 |
| 神園六丁目 | 150 | 315 | 144 | 171 |
| ・戸溝一丁目 | 279 | 660 | 316 | 344 |
| ・戸溝二丁目 | 221 | 479 | 221 | 258 |
| ・戸溝三丁目 | 201 | 432 | 208 | 224 |
| 開成一丁目 | 525 | 1,094 | 436 | 658 |
| 開成二丁目 | 395 | 932 | 441 | 491 |
| 開成三丁目 | 216 | 526 | 256 | 270 |
| 開成四丁目 | 150 | 345 | 161 | 184 |
| 開成五丁目 | 317 | 782 | 384 | 398 |
| 開成六丁目 | 380 | 908 | 447 | 461 |
| 鍋島町大字・戸溝 | 859 | 2,254 | 1,061 | 1,193 |
| 鍋島町大字森田 | 265 | 682 | 327 | 355 |
| ** 小計 ** | 4,014 | 9,528 | 4,450 | 5,073 |

校区別・町・丁目・大字別人口統計表

20 諸富北小学校

令和元年．12．末現在 20 ページ

| 町・丁目・大字名 | 世帯数 | 人口 | 男 | 女 |
|------------|-------|-------|-------|-------|
| 諸富町大字大堂 | 448 | 1,101 | 537 | 564 |
| 諸富町大字徳富 | 1,370 | 3,397 | 1,632 | 1,765 |
| 諸富町大字諸富津 | 516 | 1,040 | 479 | 561 |
| *** 小計 *** | 2,334 | 5,538 | 2,648 | 2,890 |

校区別・町・丁目・大字別人口統計表

21 諸富南小学校

令和元年. 12. 末現在 21 ページ

| 町・丁目・大字名 | 世帯数 | 人口 | 男 | 女 |
|------------|-------|-------|-------|-------|
| 諸富町大字寺井津 | 347 | 876 | 426 | 450 |
| 諸富町大字為重 | 892 | 2,479 | 1,172 | 1,307 |
| 諸富町大字山領 | 610 | 1,474 | 709 | 765 |
| *** 小計 *** | 1,849 | 4,829 | 2,307 | 2,522 |

校区別・町・丁目・大字別人口統計表

23 川上小学校

令和元年. 12. 末現在 23 ページ

| 町・丁目・大字名 | 世帯数 | 人口 | 男 | 女 |
|------------|-------|-------|-------|-------|
| 大和町大字川上 | 621 | 1,708 | 826 | 882 |
| 大和町大字東山田 | 685 | 1,901 | 880 | 1,021 |
| 大和町大字池上 | 288 | 823 | 382 | 441 |
| 大和町大字・留間 | 535 | 1,316 | 636 | 680 |
| *** 小計 *** | 2,129 | 5,748 | 2,724 | 3,024 |

校区別・町・丁目・大字別人口統計表

24 松梅小学校

令和元年・12・末現在 24 ページ

| 町・丁目・大字名 | 世帯数 | 人口 | 男 | 女 |
|------------|-----|-----|-----|-----|
| 大和町大字梅野 | 168 | 455 | 214 | 241 |
| 大和町大字名尾 | 33 | 84 | 42 | 42 |
| 大和町大字松瀬 | 166 | 424 | 204 | 220 |
| *** 小計 *** | 367 | 963 | 460 | 503 |

校区別・町・丁目・大字別人口統計表

25 春日北小学校

令和元年. 12. 末現在 25 ページ

| 町・丁目・大字名 | 世帯数 | 人口 | 男 | 女 |
|------------|-------|-------|-------|-------|
| 大和町大字・池井 | 3,092 | 7,586 | 3,614 | 3,972 |
| 大和町大字梅野 | 78 | 171 | 86 | 85 |
| *** 小計 *** | 3,170 | 7,757 | 3,700 | 4,057 |

校区別・町・丁目・大字別人口統計表

27 富士小学校

令和元年・12・末現在 26 ページ

| 町・丁目・大字名 | 世帯数 | 人口 | 男 | 女 |
|----------|-------|-------|-------|-------|
| 富士町大字市川 | 72 | 219 | 103 | 116 |
| 富士町大字内野 | 145 | 244 | 130 | 114 |
| 富士町大字小副川 | 242 | 566 | 262 | 304 |
| 富士町大字鎌原 | 10 | 30 | 15 | 15 |
| 富士町大字上熊川 | 124 | 252 | 114 | 138 |
| 富士町大字下熊川 | 63 | 151 | 68 | 83 |
| 富士町大字杉山 | 39 | 99 | 48 | 51 |
| 富士町大字関屋 | 63 | 192 | 95 | 97 |
| 富士町大字菖木 | 18 | 36 | 16 | 20 |
| 富士町大字畑瀬 | 6 | 16 | 6 | 10 |
| 富士町大字古湯 | 189 | 471 | 222 | 249 |
| 富士町大字松瀬 | 38 | 95 | 44 | 51 |
| ** 小計 ** | 1,009 | 2,371 | 1,123 | 1,248 |

校区別・町・丁目・大字別人口統計表

28 北山小学校

令和元年、12、未現在 27 ページ

| 町・丁目・大字名 | 世帯数 | 人口 | 男 | 女 |
|------------|-----|-----|-----|-----|
| 富士町大字大串 | 52 | 163 | 85 | 78 |
| 富士町大字大野 | 7 | 21 | 11 | 10 |
| 富士町大字上無津呂 | 74 | 174 | 90 | 84 |
| 富士町大字栗並 | 40 | 128 | 64 | 64 |
| 富士町大字下無津呂 | 55 | 137 | 66 | 71 |
| 富士町大字中原 | 39 | 104 | 51 | 53 |
| 富士町大字麻那古 | 55 | 132 | 63 | 69 |
| *** 小計 *** | 322 | 859 | 430 | 429 |

校区別・町・丁目・大字別人口統計表

29 北山東部小学校

令和元年. 12. 末現在 28 ページ

| 町・丁目・大字名 | 世帯数 | 人口 | 男 | 女 |
|------------|-----|-----|-----|-----|
| 富士町大字上合瀬 | 26 | 83 | 38 | 45 |
| 富士町大字古場 | 52 | 123 | 62 | 61 |
| 富士町大字下合瀬 | 27 | 85 | 40 | 45 |
| 富士町大字関屋 | 5 | 16 | 6 | 10 |
| 富士町大字藤瀬 | 25 | 68 | 27 | 31 |
| *** 小計 *** | 135 | 365 | 173 | 192 |

校区別・町・丁目・大字別人口統計表

30

三瀬小学校

令和元年 . 12 . 末現在 29 ページ

| 町・丁目・大字名 | 世帯数 | 人口 | 男 | 女 |
|------------|-----|-------|-----|-----|
| 三瀬村三瀬 | 266 | 626 | 299 | 327 |
| 三瀬村藤原 | 148 | 413 | 205 | 208 |
| 三瀬村杠 | 82 | 234 | 118 | 116 |
| *** 小計 *** | 496 | 1,273 | 622 | 651 |

校区別・町・丁目・大字別人口統計表

31 中川副小学校

令和元年. 12. 末現在 30 ページ

| 町・丁目・大字名 | 世帯数 | 人口 | 男 | 女 |
|-----------|-------|-------|-------|-------|
| 川副町大字福富 | 590 | 1,277 | 626 | 651 |
| 川副町大字早津江津 | 216 | 525 | 246 | 279 |
| 川副町大字早津江 | 469 | 1,216 | 582 | 634 |
| ** 小計 ** | 1,275 | 3,018 | 1,454 | 1,564 |

校区別・町・丁目・大字別人口統計表

32

大詫間小学校

令和元年. 12. 末現在

31 ページ

| 町・丁目・大字名 | 世帯数 | 人口 | 男 | 女 |
|----------|-----|-------|-----|-----|
| 川副町大字大詫間 | 543 | 1,554 | 767 | 787 |
| ** 小計 ** | 543 | 1,554 | 767 | 787 |

校区別・町・丁目・大字別人口統計表

33 南川副小学校

令和元年、12、末現在 32 ページ

| 町・丁目・大字名 | 世帯数 | 人口 | 男 | 女 |
|------------|-------|-------|-------|-------|
| 川副町大字犬井道 | 1,143 | 3,156 | 1,495 | 1,661 |
| 川副町大字鹿江 | 1,012 | 2,614 | 1,236 | 1,378 |
| *** 小計 *** | 2,155 | 5,770 | 2,731 | 3,039 |

校区別・町・丁目・大字別人口統計表

34 西川副小学校

令和元年. 12. 末現在 33 ページ

| 町・丁目・大字名 | 世帯数 | 人口 | 男 | 女 |
|------------|-------|-------|-------|-------|
| 川副町大字南里 | 761 | 1,849 | 891 | 958 |
| 川副町大字西古賀 | 635 | 1,777 | 842 | 935 |
| 川副町大字小々森 | 661 | 1,828 | 896 | 932 |
| *** 小計 *** | 2,057 | 5,454 | 2,629 | 2,825 |

校区別・町・丁目・大字別人口統計表

35 東与賀小学校

令和元年 . 12 . 末現在 34 ページ

| 町・丁目・大字名 | 世帯数 | 人口 | 男 | 女 |
|------------|-------|-------|-------|-------|
| 東与賀町大字下古賀 | 1,268 | 3,594 | 1,734 | 1,860 |
| 東与賀町大字田中 | 959 | 2,780 | 1,327 | 1,453 |
| 東与賀町大字飯盛 | 694 | 1,801 | 851 | 950 |
| *** 小計 *** | 2,921 | 8,175 | 3,912 | 4,263 |

校 区 別 年 齢 別 人 口 統 計 表

1 勸興小学校

令和元年 . 12 . 末現在 1 ページ

| 年 齢 | 男 | 女 | 人 口 | 年 齢 | 男 | 女 | 人 口 |
|------|----|----|-----|------|----|----|-----|
| 0 歳 | 23 | 23 | 46 | 36 歳 | 34 | 39 | 73 |
| 1 歳 | 21 | 23 | 44 | 37 歳 | 38 | 42 | 80 |
| 2 歳 | 28 | 19 | 47 | 38 歳 | 52 | 41 | 93 |
| 3 歳 | 22 | 19 | 41 | 39 歳 | 39 | 45 | 84 |
| 4 歳 | 20 | 23 | 43 | 40 歳 | 43 | 45 | 88 |
| 5 歳 | 23 | 30 | 53 | 41 歳 | 43 | 53 | 96 |
| 6 歳 | 22 | 24 | 46 | 42 歳 | 43 | 51 | 94 |
| 7 歳 | 32 | 33 | 65 | 43 歳 | 38 | 48 | 86 |
| 8 歳 | 28 | 26 | 54 | 44 歳 | 46 | 56 | 102 |
| 9 歳 | 30 | 35 | 65 | 45 歳 | 55 | 44 | 99 |
| 10 歳 | 21 | 25 | 46 | 46 歳 | 45 | 52 | 97 |
| 11 歳 | 25 | 29 | 54 | 47 歳 | 49 | 66 | 115 |
| 12 歳 | 32 | 27 | 59 | 48 歳 | 53 | 58 | 111 |
| 13 歳 | 22 | 33 | 55 | 49 歳 | 55 | 44 | 99 |
| 14 歳 | 22 | 44 | 66 | 50 歳 | 46 | 62 | 108 |
| 15 歳 | 38 | 26 | 64 | 51 歳 | 44 | 58 | 102 |
| 16 歳 | 30 | 34 | 64 | 52 歳 | 50 | 44 | 94 |
| 17 歳 | 33 | 25 | 58 | 53 歳 | 36 | 44 | 80 |
| 18 歳 | 46 | 34 | 80 | 54 歳 | 54 | 46 | 100 |
| 19 歳 | 38 | 37 | 75 | 55 歳 | 51 | 57 | 108 |
| 20 歳 | 29 | 31 | 60 | 56 歳 | 48 | 39 | 87 |
| 21 歳 | 43 | 40 | 83 | 57 歳 | 43 | 58 | 101 |
| 22 歳 | 33 | 36 | 69 | 58 歳 | 43 | 52 | 95 |
| 23 歳 | 38 | 39 | 77 | 59 歳 | 49 | 45 | 94 |
| 24 歳 | 35 | 29 | 64 | 60 歳 | 35 | 45 | 80 |
| 25 歳 | 32 | 36 | 68 | 61 歳 | 49 | 39 | 88 |
| 26 歳 | 32 | 35 | 67 | 62 歳 | 22 | 47 | 69 |
| 27 歳 | 37 | 36 | 73 | 63 歳 | 36 | 49 | 85 |
| 28 歳 | 29 | 30 | 59 | 64 歳 | 36 | 50 | 86 |
| 29 歳 | 28 | 33 | 61 | 65 歳 | 38 | 40 | 78 |
| 30 歳 | 37 | 24 | 61 | 66 歳 | 43 | 49 | 92 |
| 31 歳 | 40 | 33 | 73 | 67 歳 | 40 | 45 | 85 |
| 32 歳 | 44 | 37 | 81 | 68 歳 | 47 | 34 | 81 |
| 33 歳 | 40 | 34 | 74 | 69 歳 | 35 | 49 | 84 |
| 34 歳 | 29 | 27 | 56 | 70 歳 | 35 | 71 | 106 |
| 35 歳 | 31 | 36 | 67 | 71 歳 | 43 | 58 | 101 |

校 区 別 年 齢 別 人 口 統 計 表

1 勸興小学校

令和元年 . 12 . 末現在 2 ページ

| 年 齢 | 男 | 女 | 人 口 | | | |
|--------|-------|-------|-------|--|--|--|
| 72 歳 | 40 | 56 | 96 | | | |
| 73 歳 | 28 | 38 | 66 | | | |
| 74 歳 | 25 | 31 | 56 | | | |
| 75 歳 | 35 | 41 | 76 | | | |
| 76 歳 | 29 | 45 | 74 | | | |
| 77 歳 | 25 | 47 | 72 | | | |
| 78 歳 | 25 | 57 | 82 | | | |
| 79 歳 | 29 | 32 | 61 | | | |
| 80 歳 | 28 | 34 | 62 | | | |
| 81 歳 | 23 | 36 | 59 | | | |
| 82 歳 | 22 | 40 | 62 | | | |
| 83 歳 | 16 | 29 | 45 | | | |
| 84 歳 | 11 | 28 | 39 | | | |
| 85 歳 | 16 | 37 | 53 | | | |
| 86 歳 | 10 | 22 | 32 | | | |
| 87 歳 | 10 | 26 | 36 | | | |
| 88 歳 | 18 | 18 | 36 | | | |
| 89 歳 | 9 | 23 | 32 | | | |
| 90 歳 | 4 | 17 | 21 | | | |
| 91 歳 | 5 | 23 | 28 | | | |
| 92 歳 | 9 | 19 | 28 | | | |
| 93 歳 | 3 | 12 | 15 | | | |
| 94 歳 | 3 | 9 | 12 | | | |
| 95 歳 | 3 | 5 | 8 | | | |
| 96 歳 | 5 | 3 | 8 | | | |
| 97 歳 | 2 | 7 | 9 | | | |
| 98 歳 | 1 | 5 | 6 | | | |
| 99 歳 | 0 | 3 | 3 | | | |
| 100 歳 | 0 | 4 | 4 | | | |
| 101 歳 | 0 | 0 | 0 | | | |
| 102 歳 | 0 | 3 | 3 | | | |
| **合計** | 3,103 | 3,620 | 6,723 | | | |

校 区 別 年 齢 別 人 口 統 計 表

2 循誘小学校

令和元年，12，末現在 3 ページ

| 年 齢 | 男 | 女 | 人 口 |
|------|----|----|-----|
| 0 歳 | 33 | 24 | 57 |
| 1 歳 | 39 | 30 | 69 |
| 2 歳 | 28 | 23 | 51 |
| 3 歳 | 33 | 30 | 63 |
| 4 歳 | 33 | 25 | 58 |
| 5 歳 | 38 | 23 | 61 |
| 6 歳 | 21 | 20 | 41 |
| 7 歳 | 28 | 25 | 53 |
| 8 歳 | 30 | 34 | 64 |
| 9 歳 | 35 | 31 | 66 |
| 10 歳 | 37 | 36 | 73 |
| 11 歳 | 33 | 29 | 62 |
| 12 歳 | 36 | 34 | 70 |
| 13 歳 | 22 | 24 | 46 |
| 14 歳 | 35 | 34 | 69 |
| 15 歳 | 34 | 44 | 78 |
| 16 歳 | 30 | 40 | 70 |
| 17 歳 | 35 | 29 | 64 |
| 18 歳 | 42 | 33 | 75 |
| 19 歳 | 31 | 42 | 73 |
| 20 歳 | 33 | 42 | 75 |
| 21 歳 | 37 | 38 | 75 |
| 22 歳 | 44 | 47 | 91 |
| 23 歳 | 50 | 45 | 95 |
| 24 歳 | 38 | 37 | 75 |
| 25 歳 | 50 | 49 | 99 |
| 26 歳 | 52 | 45 | 97 |
| 27 歳 | 47 | 58 | 105 |
| 28 歳 | 54 | 53 | 107 |
| 29 歳 | 43 | 55 | 98 |
| 30 歳 | 43 | 35 | 78 |
| 31 歳 | 44 | 42 | 86 |
| 32 歳 | 51 | 46 | 97 |
| 33 歳 | 50 | 62 | 112 |
| 34 歳 | 56 | 48 | 104 |
| 35 歳 | 54 | 51 | 105 |

| 年 齢 | 男 | 女 | 人 口 |
|------|----|----|-----|
| 36 歳 | 47 | 51 | 98 |
| 37 歳 | 46 | 45 | 91 |
| 38 歳 | 55 | 41 | 96 |
| 39 歳 | 56 | 48 | 104 |
| 40 歳 | 47 | 66 | 113 |
| 41 歳 | 57 | 52 | 109 |
| 42 歳 | 58 | 67 | 125 |
| 43 歳 | 56 | 63 | 119 |
| 44 歳 | 54 | 64 | 118 |
| 45 歳 | 82 | 69 | 151 |
| 46 歳 | 58 | 61 | 119 |
| 47 歳 | 58 | 56 | 114 |
| 48 歳 | 63 | 49 | 112 |
| 49 歳 | 58 | 63 | 121 |
| 50 歳 | 51 | 57 | 108 |
| 51 歳 | 64 | 54 | 118 |
| 52 歳 | 57 | 62 | 119 |
| 53 歳 | 47 | 44 | 91 |
| 54 歳 | 56 | 67 | 123 |
| 55 歳 | 62 | 85 | 147 |
| 56 歳 | 46 | 65 | 111 |
| 57 歳 | 38 | 58 | 96 |
| 58 歳 | 50 | 60 | 110 |
| 59 歳 | 47 | 63 | 110 |
| 60 歳 | 42 | 71 | 113 |
| 61 歳 | 60 | 65 | 125 |
| 62 歳 | 45 | 52 | 97 |
| 63 歳 | 50 | 50 | 100 |
| 64 歳 | 66 | 58 | 124 |
| 65 歳 | 52 | 49 | 101 |
| 66 歳 | 64 | 57 | 121 |
| 67 歳 | 55 | 75 | 130 |
| 68 歳 | 54 | 76 | 130 |
| 69 歳 | 59 | 82 | 141 |
| 70 歳 | 70 | 87 | 157 |
| 71 歳 | 69 | 79 | 148 |

校 区 別 年 齢 別 人 口 統 計 表

2 循誘小学校

令和元年 . 12 . 末現在 4 ページ

| 年 齢 | 男 | 女 | 人 口 | | | |
|---------------|-------|-------|-------|--|--|--|
| 72 歳 | 62 | 86 | 148 | | | |
| 73 歳 | 29 | 53 | 82 | | | |
| 74 歳 | 35 | 53 | 88 | | | |
| 75 歳 | 47 | 65 | 112 | | | |
| 76 歳 | 42 | 70 | 112 | | | |
| 77 歳 | 39 | 56 | 95 | | | |
| 78 歳 | 43 | 62 | 105 | | | |
| 79 歳 | 50 | 66 | 116 | | | |
| 80 歳 | 29 | 55 | 84 | | | |
| 81 歳 | 19 | 50 | 69 | | | |
| 82 歳 | 32 | 66 | 98 | | | |
| 83 歳 | 37 | 39 | 76 | | | |
| 84 歳 | 24 | 48 | 72 | | | |
| 85 歳 | 23 | 46 | 69 | | | |
| 86 歳 | 18 | 50 | 68 | | | |
| 87 歳 | 15 | 51 | 66 | | | |
| 88 歳 | 26 | 38 | 64 | | | |
| 89 歳 | 9 | 31 | 40 | | | |
| 90 歳 | 8 | 35 | 43 | | | |
| 91 歳 | 9 | 21 | 30 | | | |
| 92 歳 | 7 | 11 | 18 | | | |
| 93 歳 | 5 | 9 | 14 | | | |
| 94 歳 | 5 | 22 | 27 | | | |
| 95 歳 | 1 | 9 | 10 | | | |
| 96 歳 | 1 | 10 | 11 | | | |
| 97 歳 | 2 | 7 | 9 | | | |
| 98 歳 | 0 | 5 | 5 | | | |
| 99 歳 | 1 | 1 | 2 | | | |
| 100 歳 | 0 | 3 | 3 | | | |
| 101 歳 | 0 | 2 | 2 | | | |
| 102 歳 | 1 | 1 | 2 | | | |
| 103 歳 | 0 | 0 | 0 | | | |
| 104 歳 | 0 | 0 | 0 | | | |
| 105 歳 | 0 | 1 | 1 | | | |
| **合計** | 4,017 | 4,696 | 8,713 | | | |

校 区 別 年 齢 別 人 口 統 計 表

3 日新小学校

令和元年 . 12 . 末現在

5 ページ

| 年 齢 | 男 | 女 | 人 口 | 年 齢 | 男 | 女 | 人 口 |
|------|----|----|-----|------|----|----|-----|
| 0 歳 | 30 | 30 | 60 | 36 歳 | 53 | 57 | 110 |
| 1 歳 | 44 | 36 | 80 | 37 歳 | 59 | 55 | 114 |
| 2 歳 | 23 | 31 | 54 | 38 歳 | 45 | 49 | 94 |
| 3 歳 | 40 | 30 | 70 | 39 歳 | 66 | 45 | 111 |
| 4 歳 | 30 | 39 | 69 | 40 歳 | 47 | 54 | 101 |
| 5 歳 | 35 | 31 | 66 | 41 歳 | 49 | 57 | 106 |
| 6 歳 | 35 | 31 | 66 | 42 歳 | 45 | 47 | 92 |
| 7 歳 | 51 | 34 | 85 | 43 歳 | 46 | 76 | 122 |
| 8 歳 | 41 | 37 | 78 | 44 歳 | 56 | 41 | 97 |
| 9 歳 | 45 | 35 | 80 | 45 歳 | 59 | 56 | 115 |
| 10 歳 | 36 | 31 | 67 | 46 歳 | 57 | 67 | 124 |
| 11 歳 | 41 | 44 | 85 | 47 歳 | 69 | 46 | 115 |
| 12 歳 | 34 | 40 | 74 | 48 歳 | 60 | 73 | 133 |
| 13 歳 | 48 | 46 | 94 | 49 歳 | 49 | 59 | 108 |
| 14 歳 | 31 | 40 | 71 | 50 歳 | 50 | 57 | 107 |
| 15 歳 | 46 | 41 | 87 | 51 歳 | 65 | 66 | 131 |
| 16 歳 | 35 | 44 | 79 | 52 歳 | 61 | 68 | 129 |
| 17 歳 | 47 | 38 | 85 | 53 歳 | 57 | 60 | 117 |
| 18 歳 | 50 | 36 | 86 | 54 歳 | 61 | 78 | 139 |
| 19 歳 | 72 | 47 | 119 | 55 歳 | 47 | 55 | 102 |
| 20 歳 | 61 | 55 | 116 | 56 歳 | 71 | 51 | 122 |
| 21 歳 | 54 | 48 | 102 | 57 歳 | 56 | 65 | 121 |
| 22 歳 | 55 | 65 | 120 | 58 歳 | 55 | 51 | 106 |
| 23 歳 | 39 | 44 | 83 | 59 歳 | 55 | 59 | 114 |
| 24 歳 | 61 | 50 | 111 | 60 歳 | 53 | 64 | 117 |
| 25 歳 | 44 | 55 | 99 | 61 歳 | 62 | 69 | 131 |
| 26 歳 | 45 | 38 | 83 | 62 歳 | 52 | 57 | 109 |
| 27 歳 | 41 | 40 | 81 | 63 歳 | 54 | 83 | 137 |
| 28 歳 | 42 | 43 | 85 | 64 歳 | 61 | 67 | 128 |
| 29 歳 | 51 | 34 | 85 | 65 歳 | 55 | 78 | 133 |
| 30 歳 | 33 | 39 | 72 | 66 歳 | 61 | 75 | 136 |
| 31 歳 | 42 | 42 | 84 | 67 歳 | 66 | 63 | 129 |
| 32 歳 | 44 | 64 | 108 | 68 歳 | 63 | 74 | 137 |
| 33 歳 | 44 | 50 | 94 | 69 歳 | 73 | 73 | 146 |
| 34 歳 | 46 | 51 | 97 | 70 歳 | 67 | 73 | 140 |
| 35 歳 | 46 | 53 | 99 | 71 歳 | 77 | 84 | 161 |

校 区 別 年 齢 別 人 口 統 計 表

3 日新小学校

令和元年 . 12 . 末現在 6 ページ

| 年 齢 | 男 | 女 | 人 口 | | | |
|--------|-------|-------|-------|--|--|--|
| 72 歳 | 71 | 77 | 148 | | | |
| 73 歳 | 58 | 50 | 108 | | | |
| 74 歳 | 33 | 47 | 80 | | | |
| 75 歳 | 41 | 51 | 92 | | | |
| 76 歳 | 43 | 60 | 103 | | | |
| 77 歳 | 46 | 72 | 118 | | | |
| 78 歳 | 51 | 57 | 108 | | | |
| 79 歳 | 38 | 51 | 89 | | | |
| 80 歳 | 32 | 56 | 88 | | | |
| 81 歳 | 24 | 41 | 65 | | | |
| 82 歳 | 31 | 52 | 83 | | | |
| 83 歳 | 31 | 47 | 78 | | | |
| 84 歳 | 24 | 50 | 74 | | | |
| 85 歳 | 36 | 52 | 88 | | | |
| 86 歳 | 23 | 68 | 91 | | | |
| 87 歳 | 32 | 49 | 81 | | | |
| 88 歳 | 25 | 47 | 72 | | | |
| 89 歳 | 20 | 36 | 56 | | | |
| 90 歳 | 15 | 30 | 45 | | | |
| 91 歳 | 14 | 43 | 57 | | | |
| 92 歳 | 7 | 26 | 33 | | | |
| 93 歳 | 7 | 20 | 27 | | | |
| 94 歳 | 6 | 25 | 31 | | | |
| 95 歳 | 3 | 20 | 23 | | | |
| 96 歳 | 3 | 9 | 12 | | | |
| 97 歳 | 1 | 4 | 5 | | | |
| 98 歳 | 0 | 3 | 3 | | | |
| 99 歳 | 1 | 0 | 1 | | | |
| 100 歳 | 0 | 2 | 2 | | | |
| 101 歳 | 0 | 2 | 2 | | | |
| 102 歳 | 0 | 0 | 0 | | | |
| 103 歳 | 0 | 0 | 0 | | | |
| 104 歳 | 0 | 3 | 3 | | | |
| **合計** | 4,360 | 4,914 | 9,274 | | | |

校 区 別 年 齢 別 人 口 統 計 表

4 赤松小学校

令和元年 . 12 . 末現在 7 ページ

| 年 齢 | 男 | 女 | 人 口 | 年 齢 | 男 | 女 | 人 口 |
|------|----|----|-----|------|----|----|-----|
| 0 歳 | 30 | 25 | 55 | 36 歳 | 43 | 48 | 91 |
| 1 歳 | 40 | 37 | 77 | 37 歳 | 45 | 53 | 98 |
| 2 歳 | 33 | 28 | 61 | 38 歳 | 43 | 62 | 105 |
| 3 歳 | 41 | 36 | 77 | 39 歳 | 76 | 60 | 136 |
| 4 歳 | 39 | 41 | 80 | 40 歳 | 47 | 57 | 104 |
| 5 歳 | 31 | 43 | 74 | 41 歳 | 62 | 51 | 113 |
| 6 歳 | 41 | 42 | 83 | 42 歳 | 48 | 70 | 118 |
| 7 歳 | 42 | 45 | 87 | 43 歳 | 61 | 52 | 113 |
| 8 歳 | 47 | 40 | 87 | 44 歳 | 48 | 66 | 114 |
| 9 歳 | 46 | 49 | 95 | 45 歳 | 64 | 57 | 121 |
| 10 歳 | 49 | 47 | 96 | 46 歳 | 66 | 77 | 143 |
| 11 歳 | 57 | 51 | 108 | 47 歳 | 60 | 90 | 150 |
| 12 歳 | 39 | 34 | 73 | 48 歳 | 46 | 61 | 107 |
| 13 歳 | 39 | 47 | 86 | 49 歳 | 56 | 64 | 120 |
| 14 歳 | 40 | 49 | 89 | 50 歳 | 63 | 53 | 116 |
| 15 歳 | 42 | 38 | 80 | 51 歳 | 66 | 73 | 139 |
| 16 歳 | 45 | 46 | 91 | 52 歳 | 57 | 56 | 113 |
| 17 歳 | 43 | 35 | 78 | 53 歳 | 35 | 44 | 79 |
| 18 歳 | 45 | 43 | 88 | 54 歳 | 54 | 64 | 118 |
| 19 歳 | 48 | 51 | 99 | 55 歳 | 49 | 63 | 112 |
| 20 歳 | 35 | 47 | 82 | 56 歳 | 59 | 55 | 114 |
| 21 歳 | 45 | 47 | 92 | 57 歳 | 55 | 48 | 103 |
| 22 歳 | 53 | 53 | 106 | 58 歳 | 64 | 59 | 123 |
| 23 歳 | 36 | 41 | 77 | 59 歳 | 51 | 64 | 115 |
| 24 歳 | 36 | 36 | 72 | 60 歳 | 50 | 61 | 111 |
| 25 歳 | 32 | 32 | 64 | 61 歳 | 53 | 51 | 104 |
| 26 歳 | 36 | 38 | 74 | 62 歳 | 47 | 58 | 105 |
| 27 歳 | 42 | 26 | 68 | 63 歳 | 52 | 67 | 119 |
| 28 歳 | 26 | 37 | 63 | 64 歳 | 48 | 47 | 95 |
| 29 歳 | 30 | 27 | 57 | 65 歳 | 39 | 47 | 86 |
| 30 歳 | 33 | 42 | 75 | 66 歳 | 45 | 61 | 106 |
| 31 歳 | 41 | 40 | 81 | 67 歳 | 48 | 55 | 103 |
| 32 歳 | 24 | 43 | 67 | 68 歳 | 56 | 44 | 100 |
| 33 歳 | 37 | 48 | 85 | 69 歳 | 73 | 72 | 145 |
| 34 歳 | 42 | 47 | 89 | 70 歳 | 53 | 62 | 115 |
| 35 歳 | 58 | 48 | 106 | 71 歳 | 40 | 51 | 91 |

校 区 別 年 齢 別 人 口 統 計 表

4 赤松小学校

令和元年 . 12 . 末現在 8 ページ

| 年 齢 | 男 | 女 | 人 口 | 年 齢 | 男 | 女 | 人 口 |
|-------|----|----|-----|--------|-------|-------|-------|
| 72 歳 | 43 | 58 | 101 | 108 歳 | 0 | 0 | 0 |
| 73 歳 | 28 | 38 | 66 | 109 歳 | 0 | 0 | 0 |
| 74 歳 | 22 | 37 | 59 | 110 歳 | 0 | 0 | 0 |
| 75 歳 | 29 | 43 | 72 | 111 歳 | 0 | 0 | 0 |
| 76 歳 | 33 | 40 | 73 | 112 歳 | 0 | 0 | 0 |
| 77 歳 | 22 | 50 | 72 | 113 歳 | 0 | 0 | 0 |
| 78 歳 | 38 | 28 | 66 | 114 歳 | 0 | 1 | 1 |
| 79 歳 | 29 | 43 | 72 | | | | |
| 80 歳 | 25 | 42 | 67 | **合計** | 3,818 | 4,437 | 8,255 |
| 81 歳 | 18 | 26 | 44 | | | | |
| 82 歳 | 29 | 34 | 63 | | | | |
| 83 歳 | 14 | 39 | 53 | | | | |
| 84 歳 | 23 | 38 | 61 | | | | |
| 85 歳 | 15 | 39 | 54 | | | | |
| 86 歳 | 13 | 34 | 47 | | | | |
| 87 歳 | 10 | 36 | 46 | | | | |
| 88 歳 | 12 | 24 | 36 | | | | |
| 89 歳 | 14 | 37 | 51 | | | | |
| 90 歳 | 3 | 28 | 31 | | | | |
| 91 歳 | 8 | 29 | 37 | | | | |
| 92 歳 | 10 | 21 | 31 | | | | |
| 93 歳 | 7 | 20 | 27 | | | | |
| 94 歳 | 5 | 15 | 20 | | | | |
| 95 歳 | 0 | 8 | 8 | | | | |
| 96 歳 | 2 | 10 | 12 | | | | |
| 97 歳 | 1 | 6 | 7 | | | | |
| 98 歳 | 0 | 3 | 3 | | | | |
| 99 歳 | 0 | 5 | 5 | | | | |
| 100 歳 | 0 | 2 | 2 | | | | |
| 101 歳 | 0 | 1 | 1 | | | | |
| 102 歳 | 0 | 0 | 0 | | | | |
| 103 歳 | 0 | 0 | 0 | | | | |
| 104 歳 | 0 | 0 | 0 | | | | |
| 105 歳 | 0 | 0 | 0 | | | | |
| 106 歳 | 0 | 0 | 0 | | | | |
| 107 歳 | 0 | 0 | 0 | | | | |

校 区 別 年 齢 別 人 口 統 計 表

5 神野小学校

令和元年 . 12 . 末現在 9 ページ

| 年 齢 | 男 | 女 | 人 口 | 年 齢 | 男 | 女 | 人 口 |
|------|----|----|-----|------|----|-----|-----|
| 0 歳 | 44 | 39 | 83 | 36 歳 | 70 | 74 | 144 |
| 1 歳 | 43 | 39 | 82 | 37 歳 | 72 | 68 | 140 |
| 2 歳 | 35 | 36 | 71 | 38 歳 | 62 | 77 | 139 |
| 3 歳 | 40 | 49 | 89 | 39 歳 | 84 | 77 | 161 |
| 4 歳 | 37 | 47 | 84 | 40 歳 | 76 | 68 | 144 |
| 5 歳 | 44 | 49 | 93 | 41 歳 | 62 | 87 | 149 |
| 6 歳 | 35 | 46 | 81 | 42 歳 | 66 | 83 | 149 |
| 7 歳 | 55 | 63 | 118 | 43 歳 | 81 | 74 | 155 |
| 8 歳 | 54 | 41 | 95 | 44 歳 | 82 | 89 | 171 |
| 9 歳 | 63 | 52 | 115 | 45 歳 | 88 | 98 | 186 |
| 10 歳 | 39 | 54 | 93 | 46 歳 | 75 | 95 | 170 |
| 11 歳 | 58 | 53 | 111 | 47 歳 | 80 | 83 | 163 |
| 12 歳 | 52 | 57 | 109 | 48 歳 | 79 | 89 | 168 |
| 13 歳 | 47 | 52 | 99 | 49 歳 | 71 | 86 | 157 |
| 14 歳 | 51 | 56 | 107 | 50 歳 | 77 | 88 | 165 |
| 15 歳 | 65 | 47 | 112 | 51 歳 | 82 | 93 | 175 |
| 16 歳 | 57 | 61 | 118 | 52 歳 | 78 | 87 | 165 |
| 17 歳 | 70 | 56 | 126 | 53 歳 | 75 | 88 | 163 |
| 18 歳 | 66 | 64 | 130 | 54 歳 | 86 | 95 | 181 |
| 19 歳 | 56 | 66 | 122 | 55 歳 | 81 | 94 | 175 |
| 20 歳 | 51 | 55 | 106 | 56 歳 | 85 | 89 | 174 |
| 21 歳 | 48 | 52 | 100 | 57 歳 | 82 | 80 | 162 |
| 22 歳 | 49 | 59 | 108 | 58 歳 | 71 | 82 | 153 |
| 23 歳 | 60 | 66 | 126 | 59 歳 | 73 | 79 | 152 |
| 24 歳 | 49 | 63 | 112 | 60 歳 | 65 | 98 | 163 |
| 25 歳 | 70 | 65 | 135 | 61 歳 | 74 | 70 | 144 |
| 26 歳 | 55 | 57 | 112 | 62 歳 | 70 | 69 | 139 |
| 27 歳 | 49 | 57 | 106 | 63 歳 | 81 | 74 | 155 |
| 28 歳 | 62 | 62 | 124 | 64 歳 | 70 | 85 | 155 |
| 29 歳 | 66 | 53 | 119 | 65 歳 | 89 | 82 | 171 |
| 30 歳 | 64 | 66 | 130 | 66 歳 | 66 | 89 | 155 |
| 31 歳 | 64 | 51 | 115 | 67 歳 | 70 | 96 | 166 |
| 32 歳 | 53 | 67 | 120 | 68 歳 | 76 | 100 | 176 |
| 33 歳 | 49 | 55 | 104 | 69 歳 | 63 | 86 | 149 |
| 34 歳 | 57 | 62 | 119 | 70 歳 | 99 | 93 | 192 |
| 35 歳 | 50 | 63 | 113 | 71 歳 | 70 | 88 | 158 |

校 区 別 年 齢 別 人 口 統 計 表

5 神野小学校

令和元年 . 12 . 末現在 10 ページ

| 年 齢 | 男 | 女 | 人 口 | | | |
|--------|-------|-------|--------|--|--|--|
| 72 歳 | 58 | 81 | 139 | | | |
| 73 歳 | 28 | 51 | 79 | | | |
| 74 歳 | 42 | 40 | 82 | | | |
| 75 歳 | 39 | 67 | 106 | | | |
| 76 歳 | 49 | 55 | 104 | | | |
| 77 歳 | 36 | 72 | 108 | | | |
| 78 歳 | 32 | 66 | 98 | | | |
| 79 歳 | 36 | 53 | 89 | | | |
| 80 歳 | 26 | 55 | 81 | | | |
| 81 歳 | 33 | 39 | 72 | | | |
| 82 歳 | 32 | 63 | 95 | | | |
| 83 歳 | 23 | 46 | 69 | | | |
| 84 歳 | 34 | 63 | 97 | | | |
| 85 歳 | 23 | 50 | 73 | | | |
| 86 歳 | 25 | 45 | 70 | | | |
| 87 歳 | 17 | 51 | 68 | | | |
| 88 歳 | 29 | 49 | 78 | | | |
| 89 歳 | 17 | 29 | 46 | | | |
| 90 歳 | 15 | 39 | 54 | | | |
| 91 歳 | 13 | 26 | 39 | | | |
| 92 歳 | 8 | 22 | 30 | | | |
| 93 歳 | 12 | 20 | 32 | | | |
| 94 歳 | 8 | 9 | 17 | | | |
| 95 歳 | 4 | 15 | 19 | | | |
| 96 歳 | 2 | 13 | 15 | | | |
| 97 歳 | 0 | 8 | 8 | | | |
| 98 歳 | 0 | 4 | 4 | | | |
| 99 歳 | 1 | 2 | 3 | | | |
| 100 歳 | 0 | 2 | 2 | | | |
| 101 歳 | 0 | 2 | 2 | | | |
| 102 歳 | 0 | 0 | 0 | | | |
| 103 歳 | 0 | 1 | 1 | | | |
| **合計** | 5,280 | 6,171 | 11,451 | | | |

校 区 別 年 齢 別 人 口 統 計 表

6

西与賀小学校

令和元年，12，末現在 11 ページ

| 年 齢 | 男 | 女 | 人 口 |
|------|----|----|-----|
| 0 歳 | 20 | 33 | 53 |
| 1 歳 | 14 | 27 | 41 |
| 2 歳 | 20 | 27 | 47 |
| 3 歳 | 27 | 20 | 47 |
| 4 歳 | 35 | 28 | 63 |
| 5 歳 | 16 | 23 | 39 |
| 6 歳 | 22 | 26 | 48 |
| 7 歳 | 35 | 24 | 59 |
| 8 歳 | 26 | 33 | 59 |
| 9 歳 | 35 | 24 | 59 |
| 10 歳 | 22 | 20 | 42 |
| 11 歳 | 24 | 34 | 58 |
| 12 歳 | 29 | 21 | 50 |
| 13 歳 | 25 | 29 | 54 |
| 14 歳 | 27 | 24 | 51 |
| 15 歳 | 25 | 23 | 48 |
| 16 歳 | 27 | 28 | 55 |
| 17 歳 | 31 | 34 | 65 |
| 18 歳 | 21 | 24 | 45 |
| 19 歳 | 32 | 32 | 64 |
| 20 歳 | 18 | 35 | 53 |
| 21 歳 | 21 | 24 | 45 |
| 22 歳 | 15 | 31 | 46 |
| 23 歳 | 29 | 35 | 64 |
| 24 歳 | 26 | 27 | 53 |
| 25 歳 | 32 | 24 | 56 |
| 26 歳 | 27 | 31 | 58 |
| 27 歳 | 31 | 33 | 64 |
| 28 歳 | 23 | 25 | 48 |
| 29 歳 | 29 | 29 | 58 |
| 30 歳 | 18 | 31 | 49 |
| 31 歳 | 33 | 36 | 69 |
| 32 歳 | 29 | 28 | 57 |
| 33 歳 | 27 | 19 | 46 |
| 34 歳 | 24 | 41 | 65 |
| 35 歳 | 25 | 22 | 47 |

| 年 齢 | 男 | 女 | 人 口 |
|------|----|----|-----|
| 36 歳 | 39 | 33 | 72 |
| 37 歳 | 25 | 43 | 68 |
| 38 歳 | 47 | 34 | 81 |
| 39 歳 | 32 | 37 | 69 |
| 40 歳 | 34 | 35 | 69 |
| 41 歳 | 28 | 30 | 58 |
| 42 歳 | 35 | 36 | 71 |
| 43 歳 | 27 | 28 | 55 |
| 44 歳 | 42 | 30 | 72 |
| 45 歳 | 32 | 33 | 65 |
| 46 歳 | 31 | 47 | 78 |
| 47 歳 | 38 | 31 | 69 |
| 48 歳 | 32 | 35 | 67 |
| 49 歳 | 43 | 44 | 87 |
| 50 歳 | 33 | 50 | 83 |
| 51 歳 | 39 | 37 | 76 |
| 52 歳 | 23 | 36 | 59 |
| 53 歳 | 20 | 27 | 47 |
| 54 歳 | 33 | 32 | 65 |
| 55 歳 | 28 | 45 | 73 |
| 56 歳 | 35 | 41 | 76 |
| 57 歳 | 33 | 43 | 76 |
| 58 歳 | 39 | 29 | 68 |
| 59 歳 | 21 | 35 | 56 |
| 60 歳 | 39 | 31 | 70 |
| 61 歳 | 23 | 42 | 65 |
| 62 歳 | 37 | 31 | 68 |
| 63 歳 | 31 | 49 | 80 |
| 64 歳 | 38 | 41 | 79 |
| 65 歳 | 33 | 29 | 62 |
| 66 歳 | 36 | 53 | 89 |
| 67 歳 | 43 | 44 | 87 |
| 68 歳 | 33 | 58 | 91 |
| 69 歳 | 41 | 53 | 94 |
| 70 歳 | 56 | 56 | 112 |
| 71 歳 | 44 | 48 | 92 |

校 区 別 年 齢 別 人 口 統 計 表

6 西与賀小学校

令和元年 . 12 . 末現在 12 ページ

| 年 齢 | 男 | 女 | 人 口 | | |
|---|-------|-------|-------|--|--|
| 72 歳 | 25 | 52 | 77 | | |
| 73 歳 | 27 | 34 | 61 | | |
| 74 歳 | 30 | 48 | 78 | | |
| 75 歳 | 34 | 54 | 88 | | |
| 76 歳 | 40 | 45 | 85 | | |
| 77 歳 | 26 | 37 | 63 | | |
| 78 歳 | 34 | 31 | 65 | | |
| 79 歳 | 28 | 38 | 66 | | |
| 80 歳 | 17 | 25 | 42 | | |
| 81 歳 | 19 | 18 | 37 | | |
| 82 歳 | 18 | 40 | 58 | | |
| 83 歳 | 17 | 29 | 46 | | |
| 84 歳 | 21 | 28 | 49 | | |
| 85 歳 | 17 | 25 | 42 | | |
| 86 歳 | 13 | 26 | 39 | | |
| 87 歳 | 10 | 30 | 40 | | |
| 88 歳 | 9 | 26 | 35 | | |
| 89 歳 | 15 | 16 | 31 | | |
| 90 歳 | 6 | 26 | 32 | | |
| 91 歳 | 7 | 7 | 14 | | |
| 92 歳 | 6 | 19 | 25 | | |
| 93 歳 | 0 | 13 | 13 | | |
| 94 歳 | 1 | 9 | 10 | | |
| 95 歳 | 2 | 7 | 9 | | |
| 96 歳 | 0 | 6 | 6 | | |
| 97 歳 | 2 | 6 | 8 | | |
| 98 歳 | 1 | 4 | 5 | | |
| 99 歳 | 1 | 2 | 3 | | |
| 100 歳 | 2 | 0 | 2 | | |
| <p style="text-align: center;">**合計**</p> | 2,591 | 3,112 | 5,703 | | |

校 区 別 年 齢 別 人 口 統 計 表

7 嘉瀬小学校

令和元年、12、末現在 13 ページ

| 年 齢 | 男 | 女 | 人 口 | 年 齢 | 男 | 女 | 人 口 |
|------|----|----|-----|------|----|----|-----|
| 0 歳 | 13 | 8 | 21 | 36 歳 | 28 | 20 | 48 |
| 1 歳 | 15 | 16 | 31 | 37 歳 | 24 | 33 | 57 |
| 2 歳 | 9 | 19 | 28 | 38 歳 | 27 | 30 | 57 |
| 3 歳 | 16 | 18 | 34 | 39 歳 | 25 | 24 | 49 |
| 4 歳 | 27 | 18 | 45 | 40 歳 | 25 | 15 | 40 |
| 5 歳 | 25 | 18 | 43 | 41 歳 | 26 | 27 | 53 |
| 6 歳 | 14 | 28 | 42 | 42 歳 | 20 | 25 | 45 |
| 7 歳 | 20 | 21 | 41 | 43 歳 | 29 | 36 | 65 |
| 8 歳 | 20 | 20 | 40 | 44 歳 | 24 | 38 | 62 |
| 9 歳 | 17 | 23 | 40 | 45 歳 | 27 | 26 | 53 |
| 10 歳 | 20 | 27 | 47 | 46 歳 | 31 | 21 | 52 |
| 11 歳 | 21 | 16 | 37 | 47 歳 | 36 | 30 | 66 |
| 12 歳 | 22 | 18 | 40 | 48 歳 | 32 | 20 | 52 |
| 13 歳 | 12 | 16 | 28 | 49 歳 | 32 | 33 | 65 |
| 14 歳 | 18 | 9 | 27 | 50 歳 | 25 | 33 | 58 |
| 15 歳 | 23 | 31 | 54 | 51 歳 | 27 | 34 | 61 |
| 16 歳 | 22 | 19 | 41 | 52 歳 | 20 | 32 | 52 |
| 17 歳 | 27 | 16 | 43 | 53 歳 | 20 | 23 | 43 |
| 18 歳 | 23 | 22 | 45 | 54 歳 | 25 | 33 | 58 |
| 19 歳 | 24 | 23 | 47 | 55 歳 | 26 | 27 | 53 |
| 20 歳 | 18 | 15 | 33 | 56 歳 | 26 | 32 | 58 |
| 21 歳 | 19 | 26 | 45 | 57 歳 | 36 | 27 | 63 |
| 22 歳 | 22 | 15 | 37 | 58 歳 | 20 | 38 | 58 |
| 23 歳 | 21 | 25 | 46 | 59 歳 | 41 | 34 | 75 |
| 24 歳 | 23 | 22 | 45 | 60 歳 | 30 | 41 | 71 |
| 25 歳 | 30 | 21 | 51 | 61 歳 | 25 | 32 | 57 |
| 26 歳 | 23 | 16 | 39 | 62 歳 | 41 | 45 | 86 |
| 27 歳 | 20 | 27 | 47 | 63 歳 | 40 | 49 | 89 |
| 28 歳 | 21 | 15 | 36 | 64 歳 | 39 | 30 | 69 |
| 29 歳 | 18 | 19 | 37 | 65 歳 | 33 | 32 | 65 |
| 30 歳 | 28 | 25 | 53 | 66 歳 | 32 | 36 | 68 |
| 31 歳 | 27 | 18 | 45 | 67 歳 | 35 | 44 | 79 |
| 32 歳 | 20 | 20 | 40 | 68 歳 | 32 | 29 | 61 |
| 33 歳 | 26 | 23 | 49 | 69 歳 | 36 | 38 | 74 |
| 34 歳 | 21 | 33 | 54 | 70 歳 | 45 | 54 | 99 |
| 35 歳 | 23 | 21 | 44 | 71 歳 | 37 | 39 | 76 |

校 区 別 年 齢 別 人 口 統 計 表

7 嘉瀬小学校

令和元年 . 12 . 末現在 14 ページ

| 年 齢 | 男 | 女 | 人 口 | | | |
|--------|-------|-------|-------|--|--|--|
| 72 歳 | 46 | 37 | 83 | | | |
| 73 歳 | 24 | 35 | 59 | | | |
| 74 歳 | 11 | 31 | 42 | | | |
| 75 歳 | 18 | 26 | 44 | | | |
| 76 歳 | 24 | 35 | 59 | | | |
| 77 歳 | 26 | 30 | 56 | | | |
| 78 歳 | 24 | 49 | 73 | | | |
| 79 歳 | 20 | 30 | 50 | | | |
| 80 歳 | 24 | 40 | 64 | | | |
| 81 歳 | 18 | 25 | 43 | | | |
| 82 歳 | 14 | 36 | 50 | | | |
| 83 歳 | 25 | 25 | 50 | | | |
| 84 歳 | 18 | 42 | 60 | | | |
| 85 歳 | 22 | 44 | 66 | | | |
| 86 歳 | 19 | 33 | 52 | | | |
| 87 歳 | 12 | 33 | 45 | | | |
| 88 歳 | 18 | 29 | 47 | | | |
| 89 歳 | 8 | 39 | 47 | | | |
| 90 歳 | 9 | 32 | 41 | | | |
| 91 歳 | 11 | 15 | 26 | | | |
| 92 歳 | 2 | 16 | 18 | | | |
| 93 歳 | 2 | 16 | 18 | | | |
| 94 歳 | 4 | 14 | 18 | | | |
| 95 歳 | 1 | 9 | 10 | | | |
| 96 歳 | 2 | 2 | 4 | | | |
| 97 歳 | 1 | 4 | 5 | | | |
| 98 歳 | 0 | 3 | 3 | | | |
| 99 歳 | 0 | 3 | 3 | | | |
| 100 歳 | 3 | 0 | 3 | | | |
| 101 歳 | 0 | 1 | 1 | | | |
| 102 歳 | 0 | 1 | 1 | | | |
| 103 歳 | 0 | 3 | 3 | | | |
| **合計** | 2,231 | 2,625 | 4,856 | | | |

校 区 別 年 齢 別 人 口 統 計 表

8

巨勢小学校

令和元年 . 12 . 末現在

15 ページ

| 年 齢 | 男 | 女 | 人 口 | 年 齢 | 男 | 女 | 人 口 |
|------|----|----|-----|------|----|----|-----|
| 0 歳 | 41 | 24 | 65 | 36 歳 | 44 | 42 | 86 |
| 1 歳 | 31 | 33 | 64 | 37 歳 | 43 | 44 | 87 |
| 2 歳 | 45 | 28 | 73 | 38 歳 | 35 | 43 | 78 |
| 3 歳 | 33 | 37 | 70 | 39 歳 | 36 | 32 | 68 |
| 4 歳 | 37 | 38 | 75 | 40 歳 | 41 | 59 | 100 |
| 5 歳 | 31 | 30 | 61 | 41 歳 | 39 | 44 | 83 |
| 6 歳 | 38 | 25 | 63 | 42 歳 | 50 | 41 | 91 |
| 7 歳 | 30 | 29 | 59 | 43 歳 | 36 | 38 | 74 |
| 8 歳 | 41 | 25 | 66 | 44 歳 | 34 | 39 | 73 |
| 9 歳 | 22 | 21 | 43 | 45 歳 | 35 | 42 | 77 |
| 10 歳 | 41 | 37 | 78 | 46 歳 | 62 | 36 | 98 |
| 11 歳 | 22 | 26 | 48 | 47 歳 | 41 | 39 | 80 |
| 12 歳 | 29 | 23 | 52 | 48 歳 | 30 | 34 | 64 |
| 13 歳 | 22 | 21 | 43 | 49 歳 | 33 | 39 | 72 |
| 14 歳 | 30 | 22 | 52 | 50 歳 | 31 | 34 | 65 |
| 15 歳 | 31 | 12 | 43 | 51 歳 | 25 | 31 | 56 |
| 16 歳 | 23 | 35 | 58 | 52 歳 | 27 | 33 | 60 |
| 17 歳 | 17 | 26 | 43 | 53 歳 | 26 | 44 | 70 |
| 18 歳 | 27 | 22 | 49 | 54 歳 | 36 | 27 | 63 |
| 19 歳 | 22 | 23 | 45 | 55 歳 | 24 | 23 | 47 |
| 20 歳 | 33 | 19 | 52 | 56 歳 | 31 | 33 | 64 |
| 21 歳 | 18 | 19 | 37 | 57 歳 | 23 | 29 | 52 |
| 22 歳 | 26 | 19 | 45 | 58 歳 | 20 | 23 | 43 |
| 23 歳 | 28 | 21 | 49 | 59 歳 | 27 | 19 | 46 |
| 24 歳 | 26 | 28 | 54 | 60 歳 | 17 | 33 | 50 |
| 25 歳 | 33 | 28 | 61 | 61 歳 | 28 | 24 | 52 |
| 26 歳 | 30 | 28 | 58 | 62 歳 | 23 | 25 | 48 |
| 27 歳 | 36 | 32 | 68 | 63 歳 | 20 | 30 | 50 |
| 28 歳 | 41 | 42 | 83 | 64 歳 | 32 | 39 | 71 |
| 29 歳 | 27 | 37 | 64 | 65 歳 | 28 | 36 | 64 |
| 30 歳 | 29 | 37 | 66 | 66 歳 | 25 | 47 | 72 |
| 31 歳 | 36 | 36 | 72 | 67 歳 | 41 | 39 | 80 |
| 32 歳 | 42 | 39 | 81 | 68 歳 | 23 | 30 | 53 |
| 33 歳 | 30 | 36 | 66 | 69 歳 | 32 | 37 | 69 |
| 34 歳 | 43 | 43 | 86 | 70 歳 | 37 | 38 | 75 |
| 35 歳 | 42 | 47 | 89 | 71 歳 | 37 | 48 | 85 |

校 区 別 年 齢 別 人 口 統 計 表

8 巨勢小学校

令和元年 . 12 . 末現在 16 ページ

| 年 齢 | 男 | 女 | 人 口 | | |
|---------------|-------|-------|-------|--|--|
| 72 歳 | 36 | 36 | 72 | | |
| 73 歳 | 29 | 35 | 64 | | |
| 74 歳 | 15 | 24 | 39 | | |
| 75 歳 | 26 | 36 | 62 | | |
| 76 歳 | 18 | 30 | 48 | | |
| 77 歳 | 20 | 29 | 49 | | |
| 78 歳 | 16 | 37 | 53 | | |
| 79 歳 | 11 | 28 | 39 | | |
| 80 歳 | 8 | 30 | 38 | | |
| 81 歳 | 16 | 25 | 41 | | |
| 82 歳 | 20 | 36 | 56 | | |
| 83 歳 | 15 | 18 | 33 | | |
| 84 歳 | 13 | 21 | 34 | | |
| 85 歳 | 16 | 16 | 32 | | |
| 86 歳 | 5 | 23 | 28 | | |
| 87 歳 | 7 | 21 | 28 | | |
| 88 歳 | 12 | 11 | 23 | | |
| 89 歳 | 4 | 5 | 9 | | |
| 90 歳 | 9 | 14 | 23 | | |
| 91 歳 | 2 | 17 | 19 | | |
| 92 歳 | 3 | 3 | 6 | | |
| 93 歳 | 1 | 5 | 6 | | |
| 94 歳 | 2 | 10 | 12 | | |
| 95 歳 | 0 | 4 | 4 | | |
| 96 歳 | 2 | 3 | 5 | | |
| 97 歳 | 0 | 1 | 1 | | |
| 98 歳 | 0 | 2 | 2 | | |
| 99 歳 | 0 | 0 | 0 | | |
| 100 歳 | 1 | 1 | 2 | | |
| 101 歳 | 0 | 0 | 0 | | |
| 102 歳 | 0 | 1 | 1 | | |
| 103 歳 | 0 | 0 | 0 | | |
| 104 歳 | 0 | 1 | 1 | | |
| **合計** | 2,612 | 2,865 | 5,477 | | |

校 区 別 年 齢 別 人 口 統 計 表

令和元年 . 12 . 末現在 17 ページ

9 兵庫小学校

| 年 齢 | 男 | 女 | 人 口 | 年 齢 | 男 | 女 | 人 口 |
|------|-----|-----|-----|------|-----|-----|-----|
| 0 歳 | 88 | 101 | 189 | 36 歳 | 110 | 110 | 220 |
| 1 歳 | 86 | 86 | 172 | 37 歳 | 138 | 140 | 278 |
| 2 歳 | 112 | 95 | 207 | 38 歳 | 127 | 129 | 256 |
| 3 歳 | 100 | 110 | 210 | 39 歳 | 115 | 133 | 248 |
| 4 歳 | 113 | 93 | 206 | 40 歳 | 106 | 146 | 252 |
| 5 歳 | 114 | 116 | 230 | 41 歳 | 127 | 142 | 269 |
| 6 歳 | 83 | 101 | 184 | 42 歳 | 121 | 123 | 244 |
| 7 歳 | 94 | 90 | 184 | 43 歳 | 128 | 132 | 260 |
| 8 歳 | 102 | 110 | 212 | 44 歳 | 131 | 125 | 256 |
| 9 歳 | 87 | 81 | 168 | 45 歳 | 132 | 143 | 275 |
| 10 歳 | 97 | 90 | 187 | 46 歳 | 124 | 159 | 283 |
| 11 歳 | 82 | 82 | 164 | 47 歳 | 141 | 147 | 288 |
| 12 歳 | 88 | 74 | 162 | 48 歳 | 127 | 128 | 255 |
| 13 歳 | 88 | 85 | 173 | 49 歳 | 127 | 134 | 261 |
| 14 歳 | 99 | 80 | 179 | 50 歳 | 95 | 120 | 215 |
| 15 歳 | 95 | 73 | 168 | 51 歳 | 116 | 124 | 240 |
| 16 歳 | 76 | 86 | 162 | 52 歳 | 115 | 144 | 259 |
| 17 歳 | 85 | 94 | 179 | 53 歳 | 80 | 97 | 177 |
| 18 歳 | 90 | 86 | 176 | 54 歳 | 95 | 115 | 210 |
| 19 歳 | 96 | 97 | 193 | 55 歳 | 91 | 113 | 204 |
| 20 歳 | 76 | 81 | 157 | 56 歳 | 99 | 101 | 200 |
| 21 歳 | 70 | 93 | 163 | 57 歳 | 98 | 92 | 190 |
| 22 歳 | 68 | 95 | 163 | 58 歳 | 89 | 105 | 194 |
| 23 歳 | 65 | 92 | 157 | 59 歳 | 97 | 58 | 155 |
| 24 歳 | 94 | 85 | 179 | 60 歳 | 85 | 89 | 174 |
| 25 歳 | 76 | 99 | 175 | 61 歳 | 78 | 88 | 166 |
| 26 歳 | 81 | 84 | 165 | 62 歳 | 72 | 76 | 148 |
| 27 歳 | 78 | 80 | 158 | 63 歳 | 69 | 75 | 144 |
| 28 歳 | 79 | 94 | 173 | 64 歳 | 79 | 83 | 162 |
| 29 歳 | 90 | 87 | 177 | 65 歳 | 67 | 70 | 137 |
| 30 歳 | 79 | 90 | 169 | 66 歳 | 65 | 74 | 139 |
| 31 歳 | 90 | 103 | 193 | 67 歳 | 65 | 88 | 153 |
| 32 歳 | 94 | 108 | 202 | 68 歳 | 85 | 85 | 170 |
| 33 歳 | 105 | 117 | 222 | 69 歳 | 76 | 86 | 162 |
| 34 歳 | 95 | 119 | 214 | 70 歳 | 66 | 88 | 154 |
| 35 歳 | 112 | 132 | 244 | 71 歳 | 68 | 79 | 147 |

校 区 別 年 齢 別 人 口 統 計 表

9 兵庫小学校

令和元年 . 12 . 末現在 18 ページ

| 年 齢 | 男 | 女 | 人 口 | |
|---------------|--------------|--------------|---------------|--|
| 72 歳 | 66 | 82 | 148 | |
| 73 歳 | 38 | 57 | 95 | |
| 74 歳 | 43 | 49 | 92 | |
| 75 歳 | 47 | 57 | 104 | |
| 76 歳 | 31 | 55 | 86 | |
| 77 歳 | 52 | 48 | 100 | |
| 78 歳 | 36 | 51 | 87 | |
| 79 歳 | 29 | 42 | 71 | |
| 80 歳 | 35 | 39 | 74 | |
| 81 歳 | 32 | 36 | 68 | |
| 82 歳 | 27 | 39 | 66 | |
| 83 歳 | 27 | 45 | 72 | |
| 84 歳 | 18 | 43 | 61 | |
| 85 歳 | 22 | 39 | 61 | |
| 86 歳 | 15 | 44 | 59 | |
| 87 歳 | 20 | 49 | 69 | |
| 88 歳 | 11 | 31 | 42 | |
| 89 歳 | 10 | 21 | 31 | |
| 90 歳 | 9 | 24 | 33 | |
| 91 歳 | 3 | 26 | 29 | |
| 92 歳 | 8 | 16 | 24 | |
| 93 歳 | 5 | 8 | 13 | |
| 94 歳 | 3 | 7 | 10 | |
| 95 歳 | 1 | 6 | 7 | |
| 96 歳 | 3 | 5 | 8 | |
| 97 歳 | 2 | 7 | 9 | |
| 98 歳 | 0 | 5 | 5 | |
| 99 歳 | 0 | 2 | 2 | |
| 100 歳 | 1 | 1 | 2 | |
| 101 歳 | 0 | 1 | 1 | |
| 102 歳 | 0 | 2 | 2 | |
| **合計** | 7,425 | 8,267 | 15,692 | |

校 区 別 年 齢 別 人 口 統 計 表

令和元年 . 12 . 末現在 19 ページ

10 高木瀬小学校

| 年 齢 | 男 | 女 | 人 口 | 年 齢 | 男 | 女 | 人 口 |
|------|----|----|-----|------|-----|-----|-----|
| 0 歳 | 52 | 61 | 113 | 36 歳 | 81 | 81 | 162 |
| 1 歳 | 68 | 52 | 120 | 37 歳 | 92 | 90 | 182 |
| 2 歳 | 67 | 62 | 129 | 38 歳 | 76 | 97 | 173 |
| 3 歳 | 53 | 68 | 121 | 39 歳 | 81 | 103 | 184 |
| 4 歳 | 70 | 62 | 132 | 40 歳 | 82 | 76 | 158 |
| 5 歳 | 69 | 66 | 135 | 41 歳 | 84 | 90 | 174 |
| 6 歳 | 78 | 75 | 153 | 42 歳 | 85 | 100 | 185 |
| 7 歳 | 73 | 60 | 133 | 43 歳 | 90 | 96 | 186 |
| 8 歳 | 60 | 75 | 135 | 44 歳 | 99 | 101 | 200 |
| 9 歳 | 72 | 75 | 147 | 45 歳 | 112 | 106 | 218 |
| 10 歳 | 60 | 49 | 109 | 46 歳 | 112 | 123 | 235 |
| 11 歳 | 56 | 68 | 124 | 47 歳 | 114 | 97 | 211 |
| 12 歳 | 77 | 78 | 155 | 48 歳 | 95 | 107 | 202 |
| 13 歳 | 54 | 64 | 118 | 49 歳 | 99 | 96 | 195 |
| 14 歳 | 68 | 76 | 144 | 50 歳 | 91 | 83 | 174 |
| 15 歳 | 79 | 73 | 152 | 51 歳 | 79 | 79 | 158 |
| 16 歳 | 73 | 54 | 127 | 52 歳 | 83 | 86 | 169 |
| 17 歳 | 69 | 75 | 144 | 53 歳 | 70 | 58 | 128 |
| 18 歳 | 80 | 74 | 154 | 54 歳 | 84 | 86 | 170 |
| 19 歳 | 68 | 71 | 139 | 55 歳 | 70 | 87 | 157 |
| 20 歳 | 72 | 70 | 142 | 56 歳 | 69 | 71 | 140 |
| 21 歳 | 50 | 47 | 97 | 57 歳 | 66 | 79 | 145 |
| 22 歳 | 69 | 47 | 116 | 58 歳 | 79 | 100 | 179 |
| 23 歳 | 79 | 59 | 138 | 59 歳 | 60 | 85 | 145 |
| 24 歳 | 62 | 55 | 117 | 60 歳 | 73 | 92 | 165 |
| 25 歳 | 67 | 61 | 128 | 61 歳 | 78 | 83 | 161 |
| 26 歳 | 66 | 57 | 123 | 62 歳 | 74 | 77 | 151 |
| 27 歳 | 60 | 58 | 118 | 63 歳 | 72 | 89 | 161 |
| 28 歳 | 67 | 69 | 136 | 64 歳 | 82 | 93 | 175 |
| 29 歳 | 52 | 56 | 108 | 65 歳 | 86 | 109 | 195 |
| 30 歳 | 66 | 70 | 136 | 66 歳 | 90 | 119 | 209 |
| 31 歳 | 84 | 80 | 164 | 67 歳 | 89 | 106 | 195 |
| 32 歳 | 69 | 78 | 147 | 68 歳 | 87 | 100 | 187 |
| 33 歳 | 67 | 74 | 141 | 69 歳 | 107 | 107 | 214 |
| 34 歳 | 83 | 87 | 170 | 70 歳 | 99 | 134 | 233 |
| 35 歳 | 82 | 88 | 170 | 71 歳 | 97 | 109 | 206 |

校 区 別 年 齢 別 人 口 統 計 表

令和元年 . 12 . 末現在 20 ページ

10 高木瀬小学校

| 年 齢 | 男 | 女 | 人 口 | | | |
|---------------|-------|-------|--------|--|--|--|
| 72 歳 | 101 | 128 | 229 | | | |
| 73 歳 | 58 | 88 | 146 | | | |
| 74 歳 | 62 | 81 | 143 | | | |
| 75 歳 | 68 | 104 | 172 | | | |
| 76 歳 | 59 | 105 | 164 | | | |
| 77 歳 | 90 | 104 | 194 | | | |
| 78 歳 | 78 | 111 | 189 | | | |
| 79 歳 | 65 | 96 | 161 | | | |
| 80 歳 | 71 | 77 | 148 | | | |
| 81 歳 | 47 | 63 | 110 | | | |
| 82 歳 | 61 | 86 | 147 | | | |
| 83 歳 | 49 | 73 | 122 | | | |
| 84 歳 | 38 | 65 | 103 | | | |
| 85 歳 | 34 | 65 | 99 | | | |
| 86 歳 | 35 | 57 | 92 | | | |
| 87 歳 | 29 | 57 | 86 | | | |
| 88 歳 | 29 | 61 | 90 | | | |
| 89 歳 | 10 | 40 | 50 | | | |
| 90 歳 | 23 | 40 | 63 | | | |
| 91 歳 | 15 | 31 | 46 | | | |
| 92 歳 | 9 | 32 | 41 | | | |
| 93 歳 | 12 | 28 | 40 | | | |
| 94 歳 | 5 | 26 | 31 | | | |
| 95 歳 | 7 | 15 | 22 | | | |
| 96 歳 | 0 | 11 | 11 | | | |
| 97 歳 | 3 | 9 | 12 | | | |
| 98 歳 | 3 | 9 | 12 | | | |
| 99 歳 | 2 | 5 | 7 | | | |
| 100 歳 | 1 | 3 | 4 | | | |
| 101 歳 | 0 | 1 | 1 | | | |
| 102 歳 | 0 | 0 | 0 | | | |
| 103 歳 | 0 | 0 | 0 | | | |
| 104 歳 | 0 | 0 | 0 | | | |
| 105 歳 | 0 | 1 | 1 | | | |
| **合計** | 6,592 | 7,461 | 14,053 | | | |

校 区 別 年 齢 別 人 口 統 計 表

11 北川副小学校

令和元年 . 12 . 末現在 21 ページ

| 年 齢 | 男 | 女 | 人 口 |
|------|----|----|-----|
| 0 歳 | 53 | 56 | 109 |
| 1 歳 | 51 | 53 | 104 |
| 2 歳 | 75 | 65 | 140 |
| 3 歳 | 60 | 60 | 120 |
| 4 歳 | 64 | 71 | 135 |
| 5 歳 | 75 | 58 | 133 |
| 6 歳 | 64 | 70 | 134 |
| 7 歳 | 65 | 68 | 133 |
| 8 歳 | 59 | 77 | 136 |
| 9 歳 | 52 | 64 | 116 |
| 10 歳 | 57 | 51 | 108 |
| 11 歳 | 54 | 61 | 115 |
| 12 歳 | 52 | 48 | 100 |
| 13 歳 | 54 | 54 | 108 |
| 14 歳 | 47 | 66 | 113 |
| 15 歳 | 63 | 49 | 112 |
| 16 歳 | 79 | 60 | 139 |
| 17 歳 | 75 | 60 | 135 |
| 18 歳 | 66 | 68 | 134 |
| 19 歳 | 60 | 57 | 117 |
| 20 歳 | 52 | 52 | 104 |
| 21 歳 | 49 | 54 | 103 |
| 22 歳 | 52 | 65 | 117 |
| 23 歳 | 43 | 56 | 99 |
| 24 歳 | 69 | 48 | 117 |
| 25 歳 | 61 | 54 | 115 |
| 26 歳 | 47 | 63 | 110 |
| 27 歳 | 50 | 43 | 93 |
| 28 歳 | 61 | 58 | 119 |
| 29 歳 | 44 | 55 | 99 |
| 30 歳 | 40 | 69 | 109 |
| 31 歳 | 65 | 87 | 152 |
| 32 歳 | 65 | 75 | 140 |
| 33 歳 | 76 | 88 | 164 |
| 34 歳 | 75 | 76 | 151 |
| 35 歳 | 82 | 76 | 158 |

| 年 齢 | 男 | 女 | 人 口 |
|------|-----|-----|-----|
| 36 歳 | 67 | 88 | 155 |
| 37 歳 | 73 | 107 | 180 |
| 38 歳 | 89 | 68 | 157 |
| 39 歳 | 84 | 78 | 162 |
| 40 歳 | 110 | 81 | 191 |
| 41 歳 | 73 | 78 | 151 |
| 42 歳 | 88 | 84 | 172 |
| 43 歳 | 82 | 79 | 161 |
| 44 歳 | 95 | 94 | 189 |
| 45 歳 | 89 | 89 | 178 |
| 46 歳 | 89 | 87 | 176 |
| 47 歳 | 83 | 77 | 160 |
| 48 歳 | 100 | 97 | 197 |
| 49 歳 | 73 | 82 | 155 |
| 50 歳 | 77 | 77 | 154 |
| 51 歳 | 82 | 71 | 153 |
| 52 歳 | 68 | 98 | 166 |
| 53 歳 | 68 | 69 | 137 |
| 54 歳 | 80 | 89 | 169 |
| 55 歳 | 68 | 83 | 151 |
| 56 歳 | 59 | 85 | 144 |
| 57 歳 | 74 | 66 | 140 |
| 58 歳 | 58 | 57 | 115 |
| 59 歳 | 64 | 88 | 152 |
| 60 歳 | 60 | 84 | 144 |
| 61 歳 | 55 | 70 | 125 |
| 62 歳 | 67 | 65 | 132 |
| 63 歳 | 57 | 74 | 131 |
| 64 歳 | 93 | 68 | 161 |
| 65 歳 | 73 | 81 | 154 |
| 66 歳 | 74 | 94 | 168 |
| 67 歳 | 73 | 81 | 154 |
| 68 歳 | 70 | 89 | 159 |
| 69 歳 | 83 | 108 | 191 |
| 70 歳 | 96 | 108 | 204 |
| 71 歳 | 81 | 108 | 189 |

校 区 別 年 齢 別 人 口 統 計 表

11 北川副小学校

令和元年 . 12 . 末現在 22 ページ

| 年 齢 | 男 | 女 | 人 口 | 年 齢 | 男 | 女 | 人 口 |
|-------|-----|----|-----|--------|-------|-------|--------|
| 72 歳 | 105 | 95 | 200 | 108 歳 | 0 | 0 | 0 |
| 73 歳 | 63 | 81 | 144 | 109 歳 | 0 | 1 | 1 |
| 74 歳 | 52 | 64 | 116 | | | | |
| 75 歳 | 54 | 90 | 144 | **合計** | 5,880 | 6,698 | 12,578 |
| 76 歳 | 75 | 93 | 168 | | | | |
| 77 歳 | 54 | 77 | 131 | | | | |
| 78 歳 | 57 | 86 | 143 | | | | |
| 79 歳 | 57 | 89 | 146 | | | | |
| 80 歳 | 47 | 75 | 122 | | | | |
| 81 歳 | 49 | 53 | 102 | | | | |
| 82 歳 | 46 | 81 | 127 | | | | |
| 83 歳 | 60 | 73 | 133 | | | | |
| 84 歳 | 36 | 60 | 96 | | | | |
| 85 歳 | 38 | 65 | 103 | | | | |
| 86 歳 | 21 | 47 | 68 | | | | |
| 87 歳 | 40 | 43 | 83 | | | | |
| 88 歳 | 20 | 55 | 75 | | | | |
| 89 歳 | 17 | 48 | 65 | | | | |
| 90 歳 | 15 | 41 | 56 | | | | |
| 91 歳 | 12 | 34 | 46 | | | | |
| 92 歳 | 7 | 22 | 29 | | | | |
| 93 歳 | 9 | 13 | 22 | | | | |
| 94 歳 | 4 | 14 | 18 | | | | |
| 95 歳 | 3 | 20 | 23 | | | | |
| 96 歳 | 4 | 11 | 15 | | | | |
| 97 歳 | 1 | 6 | 7 | | | | |
| 98 歳 | 3 | 7 | 10 | | | | |
| 99 歳 | 0 | 6 | 6 | | | | |
| 100 歳 | 0 | 3 | 3 | | | | |
| 101 歳 | 0 | 2 | 2 | | | | |
| 102 歳 | 0 | 2 | 2 | | | | |
| 103 歳 | 0 | 1 | 1 | | | | |
| 104 歳 | 0 | 3 | 3 | | | | |
| 105 歳 | 0 | 0 | 0 | | | | |
| 106 歳 | 0 | 0 | 0 | | | | |
| 107 歳 | 0 | 0 | 0 | | | | |

校 区 別 年 齢 別 人 口 統 計 表

12 | 本庄小学校

令和元年，12，末現在 23 ページ

| 年 齢 | 男 | 女 | 人 口 | 年 齢 | 男 | 女 | 人 口 |
|------|-----|-----|-----|------|----|-----|-----|
| 0 歳 | 48 | 35 | 83 | 36 歳 | 78 | 71 | 149 |
| 1 歳 | 55 | 37 | 92 | 37 歳 | 77 | 68 | 145 |
| 2 歳 | 44 | 46 | 90 | 38 歳 | 78 | 64 | 142 |
| 3 歳 | 51 | 43 | 94 | 39 歳 | 62 | 66 | 128 |
| 4 歳 | 61 | 41 | 102 | 40 歳 | 74 | 87 | 161 |
| 5 歳 | 67 | 63 | 130 | 41 歳 | 82 | 88 | 170 |
| 6 歳 | 57 | 54 | 111 | 42 歳 | 83 | 88 | 171 |
| 7 歳 | 68 | 41 | 109 | 43 歳 | 89 | 82 | 171 |
| 8 歳 | 73 | 56 | 129 | 44 歳 | 79 | 71 | 150 |
| 9 歳 | 60 | 50 | 110 | 45 歳 | 89 | 101 | 190 |
| 10 歳 | 63 | 80 | 143 | 46 歳 | 71 | 76 | 147 |
| 11 歳 | 66 | 53 | 119 | 47 歳 | 70 | 84 | 154 |
| 12 歳 | 52 | 54 | 106 | 48 歳 | 74 | 80 | 154 |
| 13 歳 | 71 | 56 | 127 | 49 歳 | 83 | 80 | 163 |
| 14 歳 | 59 | 50 | 109 | 50 歳 | 83 | 84 | 167 |
| 15 歳 | 40 | 61 | 101 | 51 歳 | 90 | 84 | 174 |
| 16 歳 | 47 | 58 | 105 | 52 歳 | 85 | 60 | 145 |
| 17 歳 | 58 | 65 | 123 | 53 歳 | 63 | 59 | 122 |
| 18 歳 | 76 | 49 | 125 | 54 歳 | 60 | 78 | 138 |
| 19 歳 | 81 | 86 | 167 | 55 歳 | 73 | 68 | 141 |
| 20 歳 | 125 | 124 | 249 | 56 歳 | 60 | 65 | 125 |
| 21 歳 | 114 | 121 | 235 | 57 歳 | 78 | 78 | 156 |
| 22 歳 | 133 | 108 | 241 | 58 歳 | 62 | 69 | 131 |
| 23 歳 | 100 | 84 | 184 | 59 歳 | 63 | 80 | 143 |
| 24 歳 | 96 | 73 | 169 | 60 歳 | 80 | 56 | 136 |
| 25 歳 | 89 | 67 | 156 | 61 歳 | 72 | 80 | 152 |
| 26 歳 | 77 | 70 | 147 | 62 歳 | 73 | 69 | 142 |
| 27 歳 | 77 | 63 | 140 | 63 歳 | 62 | 64 | 126 |
| 28 歳 | 68 | 75 | 143 | 64 歳 | 66 | 71 | 137 |
| 29 歳 | 66 | 63 | 129 | 65 歳 | 82 | 70 | 152 |
| 30 歳 | 80 | 38 | 118 | 66 歳 | 81 | 72 | 153 |
| 31 歳 | 68 | 58 | 126 | 67 歳 | 74 | 75 | 149 |
| 32 歳 | 64 | 58 | 122 | 68 歳 | 61 | 97 | 158 |
| 33 歳 | 60 | 79 | 139 | 69 歳 | 67 | 76 | 143 |
| 34 歳 | 60 | 75 | 135 | 70 歳 | 88 | 75 | 163 |
| 35 歳 | 63 | 72 | 135 | 71 歳 | 73 | 70 | 143 |

校 区 別 年 齢 別 人 口 統 計 表

12 本庄小学校

令和元年 . 12 . 末現在 24 ページ

| 年 齢 | 男 | 女 | 人 口 | 年 齢 | 男 | 女 | 人 口 |
|-------|----|----|-----|--------|-------|-------|--------|
| 72 歳 | 65 | 88 | 153 | 108 歳 | 0 | 1 | 1 |
| 73 歳 | 29 | 59 | 88 | **合計** | 5,960 | 6,221 | 12,181 |
| 74 歳 | 50 | 44 | 94 | | | | |
| 75 歳 | 43 | 57 | 100 | | | | |
| 76 歳 | 54 | 55 | 109 | | | | |
| 77 歳 | 48 | 73 | 121 | | | | |
| 78 歳 | 37 | 66 | 103 | | | | |
| 79 歳 | 44 | 68 | 112 | | | | |
| 80 歳 | 44 | 75 | 119 | | | | |
| 81 歳 | 31 | 39 | 70 | | | | |
| 82 歳 | 42 | 71 | 113 | | | | |
| 83 歳 | 39 | 54 | 93 | | | | |
| 84 歳 | 38 | 47 | 85 | | | | |
| 85 歳 | 24 | 53 | 77 | | | | |
| 86 歳 | 27 | 57 | 84 | | | | |
| 87 歳 | 20 | 49 | 69 | | | | |
| 88 歳 | 22 | 47 | 69 | | | | |
| 89 歳 | 22 | 35 | 57 | | | | |
| 90 歳 | 17 | 31 | 48 | | | | |
| 91 歳 | 8 | 33 | 41 | | | | |
| 92 歳 | 16 | 23 | 39 | | | | |
| 93 歳 | 3 | 21 | 24 | | | | |
| 94 歳 | 8 | 18 | 26 | | | | |
| 95 歳 | 3 | 12 | 15 | | | | |
| 96 歳 | 3 | 13 | 16 | | | | |
| 97 歳 | 0 | 8 | 8 | | | | |
| 98 歳 | 0 | 5 | 5 | | | | |
| 99 歳 | 0 | 4 | 4 | | | | |
| 100 歳 | 0 | 2 | 2 | | | | |
| 101 歳 | 0 | 0 | 0 | | | | |
| 102 歳 | 0 | 0 | 0 | | | | |
| 103 歳 | 1 | 1 | 2 | | | | |
| 104 歳 | 0 | 0 | 0 | | | | |
| 105 歳 | 0 | 0 | 0 | | | | |
| 106 歳 | 0 | 0 | 0 | | | | |
| 107 歳 | 0 | 0 | 0 | | | | |

校 区 別 年 齢 別 人 口 統 計 表

13 鍋島小学校

令和元年 . 12 . 末現在 . 25 ページ

| 年 齢 | 男 | 女 | 人 口 | 年 齢 | 男 | 女 | 人 口 |
|------|----|----|-----|------|-----|-----|-----|
| 0 歳 | 53 | 58 | 111 | 36 歳 | 78 | 93 | 171 |
| 1 歳 | 65 | 61 | 126 | 37 歳 | 90 | 98 | 188 |
| 2 歳 | 71 | 74 | 145 | 38 歳 | 75 | 92 | 167 |
| 3 歳 | 61 | 67 | 128 | 39 歳 | 86 | 83 | 169 |
| 4 歳 | 69 | 58 | 127 | 40 歳 | 93 | 91 | 184 |
| 5 歳 | 66 | 76 | 142 | 41 歳 | 99 | 84 | 183 |
| 6 歳 | 76 | 65 | 141 | 42 歳 | 88 | 89 | 177 |
| 7 歳 | 79 | 66 | 145 | 43 歳 | 84 | 92 | 176 |
| 8 歳 | 88 | 80 | 168 | 44 歳 | 91 | 105 | 196 |
| 9 歳 | 70 | 78 | 148 | 45 歳 | 91 | 96 | 187 |
| 10 歳 | 93 | 60 | 153 | 46 歳 | 100 | 105 | 205 |
| 11 歳 | 77 | 83 | 160 | 47 歳 | 80 | 95 | 175 |
| 12 歳 | 68 | 75 | 143 | 48 歳 | 98 | 119 | 217 |
| 13 歳 | 80 | 70 | 150 | 49 歳 | 89 | 98 | 187 |
| 14 歳 | 59 | 62 | 121 | 50 歳 | 84 | 106 | 190 |
| 15 歳 | 76 | 68 | 144 | 51 歳 | 90 | 103 | 193 |
| 16 歳 | 72 | 73 | 145 | 52 歳 | 78 | 89 | 167 |
| 17 歳 | 63 | 60 | 123 | 53 歳 | 69 | 78 | 147 |
| 18 歳 | 85 | 64 | 149 | 54 歳 | 76 | 94 | 170 |
| 19 歳 | 76 | 92 | 168 | 55 歳 | 91 | 108 | 199 |
| 20 歳 | 71 | 70 | 141 | 56 歳 | 74 | 99 | 173 |
| 21 歳 | 83 | 85 | 168 | 57 歳 | 72 | 106 | 178 |
| 22 歳 | 79 | 90 | 169 | 58 歳 | 75 | 89 | 164 |
| 23 歳 | 73 | 92 | 165 | 59 歳 | 87 | 77 | 164 |
| 24 歳 | 91 | 95 | 186 | 60 歳 | 75 | 86 | 161 |
| 25 歳 | 71 | 93 | 164 | 61 歳 | 75 | 89 | 164 |
| 26 歳 | 68 | 83 | 151 | 62 歳 | 77 | 70 | 147 |
| 27 歳 | 75 | 81 | 156 | 63 歳 | 72 | 90 | 162 |
| 28 歳 | 75 | 78 | 153 | 64 歳 | 87 | 94 | 181 |
| 29 歳 | 57 | 65 | 122 | 65 歳 | 76 | 73 | 149 |
| 30 歳 | 64 | 75 | 139 | 66 歳 | 96 | 91 | 187 |
| 31 歳 | 80 | 64 | 144 | 67 歳 | 79 | 71 | 150 |
| 32 歳 | 71 | 87 | 158 | 68 歳 | 69 | 83 | 152 |
| 33 歳 | 78 | 85 | 163 | 69 歳 | 79 | 60 | 139 |
| 34 歳 | 85 | 92 | 177 | 70 歳 | 79 | 87 | 166 |
| 35 歳 | 90 | 92 | 182 | 71 歳 | 65 | 61 | 126 |

校 区 別 年 齢 別 人 口 統 計 表

13 鍋島小学校

令和元年 . 12 . 末現在 26 ページ

| 年 齢 | 男 | 女 | 人 口 | | | |
|---------------|-------|-------|--------|--|--|--|
| 72 歳 | 66 | 64 | 130 | | | |
| 73 歳 | 33 | 38 | 71 | | | |
| 74 歳 | 45 | 54 | 99 | | | |
| 75 歳 | 22 | 41 | 63 | | | |
| 76 歳 | 34 | 27 | 61 | | | |
| 77 歳 | 30 | 43 | 73 | | | |
| 78 歳 | 33 | 47 | 80 | | | |
| 79 歳 | 26 | 30 | 56 | | | |
| 80 歳 | 18 | 30 | 48 | | | |
| 81 歳 | 14 | 29 | 43 | | | |
| 82 歳 | 24 | 48 | 72 | | | |
| 83 歳 | 11 | 27 | 38 | | | |
| 84 歳 | 17 | 34 | 51 | | | |
| 85 歳 | 19 | 38 | 57 | | | |
| 86 歳 | 17 | 36 | 53 | | | |
| 87 歳 | 11 | 36 | 47 | | | |
| 88 歳 | 23 | 34 | 57 | | | |
| 89 歳 | 11 | 24 | 35 | | | |
| 90 歳 | 9 | 27 | 36 | | | |
| 91 歳 | 8 | 21 | 29 | | | |
| 92 歳 | 8 | 20 | 28 | | | |
| 93 歳 | 4 | 13 | 17 | | | |
| 94 歳 | 3 | 14 | 17 | | | |
| 95 歳 | 0 | 7 | 7 | | | |
| 96 歳 | 1 | 9 | 10 | | | |
| 97 歳 | 1 | 4 | 5 | | | |
| 98 歳 | 1 | 3 | 4 | | | |
| 99 歳 | 1 | 3 | 4 | | | |
| 100 歳 | 0 | 1 | 1 | | | |
| 101 歳 | 0 | 1 | 1 | | | |
| 102 歳 | 0 | 0 | 0 | | | |
| 103 歳 | 0 | 0 | 0 | | | |
| 104 歳 | 0 | 0 | 0 | | | |
| 105 歳 | 0 | 1 | 1 | | | |
| **合計** | 6,115 | 6,765 | 12,880 | | | |

校 区 別 年 齢 別 人 口 統 計 表

令和元年、12. 末現在 27 ページ

14 金立小学校

| 年 齢 | 男 | 女 | 人 口 | 年 齢 | 男 | 女 | 人 口 |
|------|----|----|-----|------|----|----|-----|
| 0 歳 | 12 | 9 | 21 | 36 歳 | 30 | 26 | 56 |
| 1 歳 | 14 | 19 | 33 | 37 歳 | 26 | 23 | 49 |
| 2 歳 | 14 | 10 | 24 | 38 歳 | 29 | 23 | 52 |
| 3 歳 | 22 | 17 | 39 | 39 歳 | 28 | 28 | 56 |
| 4 歳 | 22 | 17 | 39 | 40 歳 | 30 | 30 | 60 |
| 5 歳 | 16 | 13 | 29 | 41 歳 | 24 | 30 | 54 |
| 6 歳 | 21 | 16 | 37 | 42 歳 | 24 | 35 | 59 |
| 7 歳 | 16 | 13 | 29 | 43 歳 | 37 | 31 | 68 |
| 8 歳 | 21 | 25 | 46 | 44 歳 | 31 | 22 | 53 |
| 9 歳 | 23 | 17 | 40 | 45 歳 | 34 | 23 | 57 |
| 10 歳 | 22 | 21 | 43 | 46 歳 | 29 | 40 | 69 |
| 11 歳 | 22 | 24 | 46 | 47 歳 | 32 | 26 | 58 |
| 12 歳 | 26 | 23 | 49 | 48 歳 | 30 | 28 | 58 |
| 13 歳 | 25 | 14 | 39 | 49 歳 | 31 | 18 | 49 |
| 14 歳 | 20 | 21 | 41 | 50 歳 | 36 | 24 | 60 |
| 15 歳 | 27 | 27 | 54 | 51 歳 | 27 | 23 | 50 |
| 16 歳 | 18 | 15 | 33 | 52 歳 | 20 | 26 | 46 |
| 17 歳 | 26 | 26 | 52 | 53 歳 | 18 | 15 | 33 |
| 18 歳 | 25 | 20 | 45 | 54 歳 | 28 | 37 | 65 |
| 19 歳 | 15 | 16 | 31 | 55 歳 | 26 | 30 | 56 |
| 20 歳 | 22 | 10 | 32 | 56 歳 | 22 | 33 | 55 |
| 21 歳 | 17 | 16 | 33 | 57 歳 | 32 | 25 | 57 |
| 22 歳 | 19 | 26 | 45 | 58 歳 | 26 | 33 | 59 |
| 23 歳 | 12 | 18 | 30 | 59 歳 | 26 | 31 | 57 |
| 24 歳 | 23 | 13 | 36 | 60 歳 | 22 | 19 | 41 |
| 25 歳 | 21 | 14 | 35 | 61 歳 | 27 | 37 | 64 |
| 26 歳 | 13 | 16 | 29 | 62 歳 | 29 | 26 | 55 |
| 27 歳 | 21 | 12 | 33 | 63 歳 | 27 | 39 | 66 |
| 28 歳 | 19 | 23 | 42 | 64 歳 | 36 | 28 | 64 |
| 29 歳 | 27 | 11 | 38 | 65 歳 | 28 | 36 | 64 |
| 30 歳 | 20 | 16 | 36 | 66 歳 | 34 | 29 | 63 |
| 31 歳 | 21 | 13 | 34 | 67 歳 | 34 | 47 | 81 |
| 32 歳 | 16 | 22 | 38 | 68 歳 | 31 | 38 | 69 |
| 33 歳 | 26 | 26 | 52 | 69 歳 | 35 | 30 | 65 |
| 34 歳 | 28 | 25 | 53 | 70 歳 | 46 | 46 | 92 |
| 35 歳 | 29 | 18 | 47 | 71 歳 | 42 | 46 | 88 |

校 区 別 年 齢 別 人 口 統 計 表

14 金立小学校

令和元年 . 12 . 末現在 28 ページ

| 年 齢 | 男 | 女 | 人 口 | | |
|---------------|--------------|--------------|--------------|--|--|
| 72 歳 | 32 | 41 | 73 | | |
| 73 歳 | 23 | 30 | 53 | | |
| 74 歳 | 32 | 20 | 52 | | |
| 75 歳 | 25 | 36 | 61 | | |
| 76 歳 | 25 | 37 | 62 | | |
| 77 歳 | 25 | 26 | 51 | | |
| 78 歳 | 25 | 27 | 52 | | |
| 79 歳 | 24 | 38 | 62 | | |
| 80 歳 | 22 | 27 | 49 | | |
| 81 歳 | 20 | 18 | 38 | | |
| 82 歳 | 27 | 30 | 57 | | |
| 83 歳 | 12 | 34 | 46 | | |
| 84 歳 | 10 | 24 | 34 | | |
| 85 歳 | 18 | 27 | 45 | | |
| 86 歳 | 18 | 31 | 49 | | |
| 87 歳 | 9 | 30 | 39 | | |
| 88 歳 | 7 | 22 | 29 | | |
| 89 歳 | 5 | 16 | 21 | | |
| 90 歳 | 3 | 15 | 18 | | |
| 91 歳 | 4 | 20 | 24 | | |
| 92 歳 | 3 | 13 | 16 | | |
| 93 歳 | 2 | 15 | 17 | | |
| 94 歳 | 1 | 12 | 13 | | |
| 95 歳 | 2 | 6 | 8 | | |
| 96 歳 | 3 | 5 | 8 | | |
| 97 歳 | 0 | 4 | 4 | | |
| 98 歳 | 0 | 4 | 4 | | |
| 99 歳 | 1 | 3 | 4 | | |
| 100 歳 | 0 | 1 | 1 | | |
| 101 歳 | 0 | 0 | 0 | | |
| 102 歳 | 0 | 0 | 0 | | |
| 103 歳 | 0 | 1 | 1 | | |
| **合計** | 2,186 | 2,336 | 4,522 | | |

校 区 別 年 齢 別 人 口 統 計 表

15 | 保泉小学校

令和元年 . 12 . 末現在 29 ページ

| 年 齢 | 男 | 女 | 人 口 | 年 齢 | 男 | 女 | 人 口 |
|------|----|----|-----|------|----|----|-----|
| 0 歳 | 10 | 9 | 19 | 36 歳 | 21 | 16 | 37 |
| 1 歳 | 10 | 9 | 19 | 37 歳 | 23 | 18 | 41 |
| 2 歳 | 13 | 10 | 23 | 38 歳 | 15 | 22 | 37 |
| 3 歳 | 10 | 11 | 21 | 39 歳 | 16 | 17 | 33 |
| 4 歳 | 15 | 12 | 27 | 40 歳 | 18 | 20 | 38 |
| 5 歳 | 12 | 10 | 22 | 41 歳 | 27 | 23 | 50 |
| 6 歳 | 17 | 15 | 32 | 42 歳 | 31 | 24 | 55 |
| 7 歳 | 14 | 7 | 21 | 43 歳 | 22 | 22 | 44 |
| 8 歳 | 19 | 11 | 30 | 44 歳 | 23 | 16 | 39 |
| 9 歳 | 16 | 15 | 31 | 45 歳 | 26 | 23 | 49 |
| 10 歳 | 10 | 12 | 22 | 46 歳 | 23 | 25 | 48 |
| 11 歳 | 20 | 16 | 36 | 47 歳 | 14 | 21 | 35 |
| 12 歳 | 16 | 11 | 27 | 48 歳 | 21 | 18 | 39 |
| 13 歳 | 20 | 11 | 31 | 49 歳 | 19 | 21 | 40 |
| 14 歳 | 10 | 20 | 30 | 50 歳 | 21 | 21 | 42 |
| 15 歳 | 11 | 12 | 23 | 51 歳 | 23 | 25 | 48 |
| 16 歳 | 18 | 12 | 30 | 52 歳 | 27 | 23 | 50 |
| 17 歳 | 9 | 17 | 26 | 53 歳 | 22 | 14 | 36 |
| 18 歳 | 13 | 12 | 25 | 54 歳 | 21 | 18 | 39 |
| 19 歳 | 15 | 16 | 31 | 55 歳 | 24 | 15 | 39 |
| 20 歳 | 22 | 18 | 40 | 56 歳 | 20 | 24 | 44 |
| 21 歳 | 19 | 22 | 41 | 57 歳 | 21 | 22 | 43 |
| 22 歳 | 15 | 26 | 41 | 58 歳 | 14 | 22 | 36 |
| 23 歳 | 13 | 16 | 29 | 59 歳 | 24 | 19 | 43 |
| 24 歳 | 9 | 18 | 27 | 60 歳 | 25 | 21 | 46 |
| 25 歳 | 10 | 15 | 25 | 61 歳 | 19 | 25 | 44 |
| 26 歳 | 12 | 13 | 25 | 62 歳 | 29 | 33 | 62 |
| 27 歳 | 17 | 11 | 28 | 63 歳 | 18 | 28 | 46 |
| 28 歳 | 10 | 10 | 20 | 64 歳 | 25 | 26 | 51 |
| 29 歳 | 15 | 13 | 28 | 65 歳 | 35 | 26 | 61 |
| 30 歳 | 14 | 11 | 25 | 66 歳 | 32 | 34 | 66 |
| 31 歳 | 16 | 17 | 33 | 67 歳 | 24 | 31 | 55 |
| 32 歳 | 21 | 20 | 41 | 68 歳 | 46 | 31 | 77 |
| 33 歳 | 21 | 21 | 42 | 69 歳 | 41 | 37 | 78 |
| 34 歳 | 19 | 20 | 39 | 70 歳 | 43 | 47 | 90 |
| 35 歳 | 19 | 16 | 35 | 71 歳 | 42 | 22 | 64 |

校 区 別 年 齢 別 人 口 統 計 表

15 | 保泉小学校

令和元年 . 12 . 末現在 30 ページ

| 年 齢 | 男 | 女 | 人 口 | | | |
|---------------|--------------|--------------|--------------|--|--|--|
| 72 歳 | 34 | 35 | 69 | | | |
| 73 歳 | 18 | 21 | 39 | | | |
| 74 歳 | 23 | 30 | 53 | | | |
| 75 歳 | 24 | 26 | 50 | | | |
| 76 歳 | 21 | 36 | 57 | | | |
| 77 歳 | 22 | 36 | 58 | | | |
| 78 歳 | 15 | 37 | 52 | | | |
| 79 歳 | 18 | 21 | 39 | | | |
| 80 歳 | 23 | 24 | 47 | | | |
| 81 歳 | 17 | 19 | 36 | | | |
| 82 歳 | 28 | 25 | 53 | | | |
| 83 歳 | 13 | 20 | 33 | | | |
| 84 歳 | 17 | 28 | 45 | | | |
| 85 歳 | 8 | 25 | 33 | | | |
| 86 歳 | 9 | 23 | 32 | | | |
| 87 歳 | 11 | 25 | 36 | | | |
| 88 歳 | 8 | 23 | 31 | | | |
| 89 歳 | 7 | 14 | 21 | | | |
| 90 歳 | 9 | 21 | 30 | | | |
| 91 歳 | 1 | 13 | 14 | | | |
| 92 歳 | 4 | 15 | 19 | | | |
| 93 歳 | 1 | 8 | 9 | | | |
| 94 歳 | 3 | 18 | 21 | | | |
| 95 歳 | 3 | 10 | 13 | | | |
| 96 歳 | 2 | 11 | 13 | | | |
| 97 歳 | 1 | 3 | 4 | | | |
| 98 歳 | 2 | 2 | 4 | | | |
| 99 歳 | 0 | 3 | 3 | | | |
| 100 歳 | 2 | 1 | 3 | | | |
| 101 歳 | 1 | 2 | 3 | | | |
| 102 歳 | 0 | 0 | 0 | | | |
| 103 歳 | 0 | 1 | 1 | | | |
| 104 歳 | 0 | 1 | 1 | | | |
| **合計** | 1,770 | 1,942 | 3,712 | | | |

校 区 別 年 齢 別 人 口 統 計 表

16 芙蓉小学校

令和元年 . 12 . 末現在 31 ページ

| 年 齢 | 男 | 女 | 人 口 | 年 齢 | 男 | 女 | 人 口 |
|------|----|----|-----|------|----|----|-----|
| 0 歳 | 6 | 8 | 14 | 36 歳 | 7 | 9 | 16 |
| 1 歳 | 9 | 13 | 22 | 37 歳 | 9 | 15 | 24 |
| 2 歳 | 6 | 3 | 9 | 38 歳 | 12 | 7 | 19 |
| 3 歳 | 8 | 7 | 15 | 39 歳 | 6 | 6 | 12 |
| 4 歳 | 6 | 9 | 15 | 40 歳 | 12 | 6 | 18 |
| 5 歳 | 7 | 8 | 15 | 41 歳 | 12 | 8 | 20 |
| 6 歳 | 5 | 4 | 9 | 42 歳 | 13 | 10 | 23 |
| 7 歳 | 8 | 4 | 12 | 43 歳 | 11 | 8 | 19 |
| 8 歳 | 9 | 4 | 13 | 44 歳 | 14 | 15 | 29 |
| 9 歳 | 5 | 8 | 13 | 45 歳 | 6 | 14 | 20 |
| 10 歳 | 7 | 6 | 13 | 46 歳 | 5 | 7 | 12 |
| 11 歳 | 9 | 5 | 14 | 47 歳 | 16 | 8 | 24 |
| 12 歳 | 6 | 5 | 11 | 48 歳 | 15 | 6 | 21 |
| 13 歳 | 6 | 6 | 12 | 49 歳 | 14 | 6 | 20 |
| 14 歳 | 4 | 7 | 11 | 50 歳 | 13 | 7 | 20 |
| 15 歳 | 11 | 3 | 14 | 51 歳 | 10 | 13 | 23 |
| 16 歳 | 7 | 10 | 17 | 52 歳 | 10 | 9 | 19 |
| 17 歳 | 4 | 9 | 13 | 53 歳 | 5 | 11 | 16 |
| 18 歳 | 6 | 6 | 12 | 54 歳 | 9 | 8 | 17 |
| 19 歳 | 13 | 6 | 19 | 55 歳 | 9 | 15 | 24 |
| 20 歳 | 6 | 6 | 12 | 56 歳 | 9 | 11 | 20 |
| 21 歳 | 9 | 15 | 24 | 57 歳 | 11 | 15 | 26 |
| 22 歳 | 11 | 10 | 21 | 58 歳 | 12 | 11 | 23 |
| 23 歳 | 8 | 7 | 15 | 59 歳 | 6 | 15 | 21 |
| 24 歳 | 7 | 7 | 14 | 60 歳 | 12 | 15 | 27 |
| 25 歳 | 4 | 4 | 8 | 61 歳 | 11 | 16 | 27 |
| 26 歳 | 10 | 6 | 16 | 62 歳 | 13 | 11 | 24 |
| 27 歳 | 9 | 3 | 12 | 63 歳 | 11 | 8 | 19 |
| 28 歳 | 10 | 11 | 21 | 64 歳 | 11 | 12 | 23 |
| 29 歳 | 9 | 13 | 22 | 65 歳 | 19 | 18 | 37 |
| 30 歳 | 9 | 12 | 21 | 66 歳 | 10 | 19 | 29 |
| 31 歳 | 10 | 7 | 17 | 67 歳 | 19 | 14 | 33 |
| 32 歳 | 3 | 5 | 8 | 68 歳 | 12 | 15 | 27 |
| 33 歳 | 8 | 7 | 15 | 69 歳 | 13 | 16 | 29 |
| 34 歳 | 10 | 5 | 15 | 70 歳 | 11 | 22 | 33 |
| 35 歳 | 16 | 7 | 23 | 71 歳 | 14 | 11 | 25 |

校 区 別 年 齢 別 人 口 統 計 表

16 芙蓉小学校

令和元年 . 12 . 末現在 32 ページ

| 年 齢 | 男 | 女 | 人 口 | | | |
|--------|-----|-----|-------|--|--|--|
| 72 歳 | 14 | 13 | 27 | | | |
| 73 歳 | 16 | 17 | 33 | | | |
| 74 歳 | 6 | 6 | 12 | | | |
| 75 歳 | 12 | 14 | 26 | | | |
| 76 歳 | 9 | 9 | 18 | | | |
| 77 歳 | 7 | 9 | 16 | | | |
| 78 歳 | 9 | 9 | 18 | | | |
| 79 歳 | 4 | 11 | 15 | | | |
| 80 歳 | 7 | 13 | 20 | | | |
| 81 歳 | 7 | 7 | 14 | | | |
| 82 歳 | 5 | 9 | 14 | | | |
| 83 歳 | 5 | 16 | 21 | | | |
| 84 歳 | 6 | 13 | 19 | | | |
| 85 歳 | 6 | 11 | 17 | | | |
| 86 歳 | 5 | 18 | 23 | | | |
| 87 歳 | 6 | 20 | 26 | | | |
| 88 歳 | 4 | 5 | 9 | | | |
| 89 歳 | 6 | 6 | 12 | | | |
| 90 歳 | 2 | 6 | 8 | | | |
| 91 歳 | 1 | 7 | 8 | | | |
| 92 歳 | 2 | 7 | 9 | | | |
| 93 歳 | 2 | 0 | 2 | | | |
| 94 歳 | 0 | 7 | 7 | | | |
| 95 歳 | 0 | 2 | 2 | | | |
| 96 歳 | 0 | 1 | 1 | | | |
| 97 歳 | 0 | 1 | 1 | | | |
| 98 歳 | 0 | 0 | 0 | | | |
| 99 歳 | 0 | 1 | 1 | | | |
| 100 歳 | 0 | 0 | 0 | | | |
| 101 歳 | 0 | 0 | 0 | | | |
| 102 歳 | 0 | 1 | 1 | | | |
| **合計** | 824 | 912 | 1,736 | | | |

校 区 別 年 齢 別 人 口 統 計 表

17 新栄小学校

令和元年、12、末現在 33 ページ

| 年 齢 | 男 | 女 | 人 口 | 年 齢 | 男 | 女 | 人 口 |
|------|----|----|-----|------|----|----|-----|
| 0 歳 | 25 | 25 | 50 | 36 歳 | 36 | 45 | 81 |
| 1 歳 | 21 | 27 | 48 | 37 歳 | 39 | 44 | 83 |
| 2 歳 | 37 | 29 | 66 | 38 歳 | 40 | 38 | 78 |
| 3 歳 | 24 | 21 | 45 | 39 歳 | 47 | 36 | 83 |
| 4 歳 | 31 | 35 | 66 | 40 歳 | 45 | 45 | 90 |
| 5 歳 | 40 | 23 | 63 | 41 歳 | 50 | 38 | 88 |
| 6 歳 | 28 | 12 | 40 | 42 歳 | 40 | 47 | 87 |
| 7 歳 | 44 | 26 | 70 | 43 歳 | 43 | 53 | 96 |
| 8 歳 | 38 | 34 | 72 | 44 歳 | 40 | 58 | 98 |
| 9 歳 | 29 | 32 | 61 | 45 歳 | 39 | 41 | 80 |
| 10 歳 | 20 | 31 | 51 | 46 歳 | 43 | 54 | 97 |
| 11 歳 | 29 | 36 | 65 | 47 歳 | 37 | 48 | 85 |
| 12 歳 | 30 | 33 | 63 | 48 歳 | 48 | 51 | 99 |
| 13 歳 | 38 | 24 | 62 | 49 歳 | 42 | 30 | 72 |
| 14 歳 | 29 | 26 | 55 | 50 歳 | 37 | 52 | 89 |
| 15 歳 | 28 | 27 | 55 | 51 歳 | 43 | 45 | 88 |
| 16 歳 | 38 | 33 | 71 | 52 歳 | 44 | 64 | 108 |
| 17 歳 | 38 | 35 | 73 | 53 歳 | 33 | 42 | 75 |
| 18 歳 | 32 | 33 | 65 | 54 歳 | 39 | 40 | 79 |
| 19 歳 | 40 | 36 | 76 | 55 歳 | 42 | 54 | 96 |
| 20 歳 | 36 | 31 | 67 | 56 歳 | 48 | 64 | 112 |
| 21 歳 | 33 | 42 | 75 | 57 歳 | 25 | 48 | 73 |
| 22 歳 | 32 | 38 | 70 | 58 歳 | 44 | 52 | 96 |
| 23 歳 | 34 | 31 | 65 | 59 歳 | 50 | 69 | 119 |
| 24 歳 | 32 | 34 | 66 | 60 歳 | 46 | 66 | 112 |
| 25 歳 | 25 | 35 | 60 | 61 歳 | 54 | 60 | 114 |
| 26 歳 | 27 | 31 | 58 | 62 歳 | 33 | 51 | 84 |
| 27 歳 | 36 | 30 | 66 | 63 歳 | 60 | 65 | 125 |
| 28 歳 | 27 | 36 | 63 | 64 歳 | 55 | 64 | 119 |
| 29 歳 | 35 | 29 | 64 | 65 歳 | 52 | 59 | 111 |
| 30 歳 | 30 | 30 | 60 | 66 歳 | 51 | 56 | 107 |
| 31 歳 | 35 | 36 | 71 | 67 歳 | 62 | 60 | 122 |
| 32 歳 | 38 | 41 | 79 | 68 歳 | 61 | 68 | 129 |
| 33 歳 | 39 | 49 | 88 | 69 歳 | 56 | 75 | 131 |
| 34 歳 | 40 | 46 | 86 | 70 歳 | 58 | 70 | 128 |
| 35 歳 | 47 | 44 | 91 | 71 歳 | 58 | 58 | 116 |

校 区 別 年 齢 別 人 口 統 計 表

17 新栄小学校

| 年 齢 | 男 | 女 | 人 口 | |
|---------------|--------------|--------------|--------------|--|
| 72 歳 | 52 | 72 | 124 | |
| 73 歳 | 32 | 32 | 64 | |
| 74 歳 | 31 | 31 | 62 | |
| 75 歳 | 31 | 38 | 69 | |
| 76 歳 | 28 | 33 | 61 | |
| 77 歳 | 28 | 46 | 74 | |
| 78 歳 | 25 | 47 | 72 | |
| 79 歳 | 22 | 28 | 50 | |
| 80 歳 | 21 | 35 | 56 | |
| 81 歳 | 11 | 38 | 49 | |
| 82 歳 | 20 | 34 | 54 | |
| 83 歳 | 17 | 31 | 48 | |
| 84 歳 | 31 | 31 | 62 | |
| 85 歳 | 18 | 28 | 46 | |
| 86 歳 | 19 | 26 | 45 | |
| 87 歳 | 13 | 25 | 38 | |
| 88 歳 | 8 | 21 | 29 | |
| 89 歳 | 7 | 12 | 19 | |
| 90 歳 | 7 | 19 | 26 | |
| 91 歳 | 9 | 16 | 25 | |
| 92 歳 | 0 | 6 | 6 | |
| 93 歳 | 3 | 12 | 15 | |
| 94 歳 | 5 | 8 | 13 | |
| 95 歳 | 2 | 10 | 12 | |
| 96 歳 | 2 | 4 | 6 | |
| 97 歳 | 1 | 3 | 4 | |
| 98 歳 | 3 | 2 | 5 | |
| 99 歳 | 1 | 4 | 5 | |
| 100 歳 | 0 | 1 | 1 | |
| 101 歳 | 0 | 1 | 1 | |
| **合計** | 3,272 | 3,765 | 7,037 | |

校 区 別 年 齢 別 人 口 統 計 表

18 若楠小学校

令和元年 . 12 . 末現在 35 ページ

| 年 齢 | 男 | 女 | 人 口 | 年 齢 | 男 | 女 | 人 口 |
|------|----|----|-----|------|----|----|-----|
| 0 歳 | 29 | 30 | 59 | 36 歳 | 35 | 51 | 86 |
| 1 歳 | 31 | 27 | 58 | 37 歳 | 40 | 32 | 72 |
| 2 歳 | 25 | 30 | 55 | 38 歳 | 43 | 44 | 87 |
| 3 歳 | 25 | 33 | 58 | 39 歳 | 33 | 54 | 87 |
| 4 歳 | 26 | 29 | 55 | 40 歳 | 40 | 39 | 79 |
| 5 歳 | 36 | 32 | 68 | 41 歳 | 48 | 44 | 92 |
| 6 歳 | 28 | 29 | 57 | 42 歳 | 60 | 53 | 113 |
| 7 歳 | 44 | 27 | 71 | 43 歳 | 55 | 62 | 117 |
| 8 歳 | 45 | 31 | 76 | 44 歳 | 58 | 68 | 126 |
| 9 歳 | 29 | 24 | 53 | 45 歳 | 57 | 66 | 123 |
| 10 歳 | 42 | 40 | 82 | 46 歳 | 47 | 69 | 116 |
| 11 歳 | 45 | 31 | 76 | 47 歳 | 65 | 77 | 142 |
| 12 歳 | 32 | 40 | 72 | 48 歳 | 53 | 73 | 126 |
| 13 歳 | 40 | 44 | 84 | 49 歳 | 48 | 75 | 123 |
| 14 歳 | 39 | 47 | 86 | 50 歳 | 61 | 76 | 137 |
| 15 歳 | 27 | 36 | 63 | 51 歳 | 56 | 61 | 117 |
| 16 歳 | 43 | 33 | 76 | 52 歳 | 70 | 76 | 146 |
| 17 歳 | 37 | 58 | 95 | 53 歳 | 35 | 41 | 76 |
| 18 歳 | 35 | 45 | 80 | 54 歳 | 58 | 59 | 117 |
| 19 歳 | 48 | 56 | 104 | 55 歳 | 62 | 60 | 122 |
| 20 歳 | 40 | 35 | 75 | 56 歳 | 55 | 59 | 114 |
| 21 歳 | 36 | 42 | 78 | 57 歳 | 53 | 48 | 101 |
| 22 歳 | 41 | 37 | 78 | 58 歳 | 45 | 53 | 98 |
| 23 歳 | 55 | 41 | 96 | 59 歳 | 44 | 67 | 111 |
| 24 歳 | 43 | 45 | 88 | 60 歳 | 44 | 44 | 88 |
| 25 歳 | 46 | 44 | 90 | 61 歳 | 43 | 47 | 90 |
| 26 歳 | 40 | 30 | 70 | 62 歳 | 44 | 43 | 87 |
| 27 歳 | 53 | 40 | 93 | 63 歳 | 57 | 65 | 122 |
| 28 歳 | 29 | 36 | 65 | 64 歳 | 47 | 41 | 88 |
| 29 歳 | 41 | 39 | 80 | 65 歳 | 37 | 39 | 76 |
| 30 歳 | 46 | 42 | 88 | 66 歳 | 47 | 55 | 102 |
| 31 歳 | 39 | 43 | 82 | 67 歳 | 52 | 53 | 105 |
| 32 歳 | 45 | 36 | 81 | 68 歳 | 63 | 62 | 125 |
| 33 歳 | 33 | 33 | 66 | 69 歳 | 42 | 69 | 111 |
| 34 歳 | 41 | 45 | 86 | 70 歳 | 58 | 76 | 134 |
| 35 歳 | 44 | 52 | 96 | 71 歳 | 49 | 81 | 130 |

校 区 別 年 齢 別 人 口 統 計 表

18

若楠小学校

令和元年 . 12 . 末現在 36 ページ

| 年 齢 | 男 | 女 | 人 口 | | | |
|--------|-------|-------|-------|--|--|--|
| 72 歳 | 55 | 62 | 117 | | | |
| 73 歳 | 39 | 44 | 83 | | | |
| 74 歳 | 39 | 38 | 77 | | | |
| 75 歳 | 40 | 48 | 88 | | | |
| 76 歳 | 39 | 60 | 99 | | | |
| 77 歳 | 34 | 53 | 87 | | | |
| 78 歳 | 29 | 55 | 84 | | | |
| 79 歳 | 35 | 48 | 83 | | | |
| 80 歳 | 28 | 31 | 59 | | | |
| 81 歳 | 23 | 40 | 63 | | | |
| 82 歳 | 23 | 38 | 61 | | | |
| 83 歳 | 21 | 49 | 70 | | | |
| 84 歳 | 13 | 32 | 45 | | | |
| 85 歳 | 25 | 38 | 63 | | | |
| 86 歳 | 16 | 28 | 44 | | | |
| 87 歳 | 14 | 25 | 39 | | | |
| 88 歳 | 15 | 25 | 40 | | | |
| 89 歳 | 13 | 25 | 38 | | | |
| 90 歳 | 9 | 15 | 24 | | | |
| 91 歳 | 5 | 16 | 21 | | | |
| 92 歳 | 3 | 14 | 17 | | | |
| 93 歳 | 2 | 4 | 6 | | | |
| 94 歳 | 3 | 7 | 10 | | | |
| 95 歳 | 2 | 4 | 6 | | | |
| 96 歳 | 2 | 2 | 4 | | | |
| 97 歳 | 0 | 0 | 0 | | | |
| 98 歳 | 0 | 5 | 5 | | | |
| 99 歳 | 0 | 2 | 2 | | | |
| 100 歳 | 0 | 4 | 4 | | | |
| **合計** | 3,709 | 4,256 | 7,965 | | | |

校 区 別 年 齢 別 人 口 統 計 表

19 開成小学校

令和元年，12，未現在 37 ページ

| 年 齢 | 男 | 女 | 人 口 | 年 齢 | 男 | 女 | 人 口 |
|------|----|----|-----|------|----|-----|-----|
| 0 歳 | 34 | 27 | 61 | 36 歳 | 68 | 49 | 117 |
| 1 歳 | 43 | 38 | 81 | 37 歳 | 66 | 63 | 129 |
| 2 歳 | 32 | 38 | 70 | 38 歳 | 56 | 59 | 115 |
| 3 歳 | 45 | 34 | 79 | 39 歳 | 64 | 69 | 133 |
| 4 歳 | 53 | 36 | 89 | 40 歳 | 58 | 71 | 129 |
| 5 歳 | 64 | 37 | 101 | 41 歳 | 68 | 50 | 118 |
| 6 歳 | 49 | 32 | 81 | 42 歳 | 55 | 69 | 124 |
| 7 歳 | 55 | 38 | 93 | 43 歳 | 49 | 80 | 129 |
| 8 歳 | 45 | 42 | 87 | 44 歳 | 70 | 67 | 137 |
| 9 歳 | 51 | 48 | 99 | 45 歳 | 56 | 69 | 125 |
| 10 歳 | 50 | 48 | 98 | 46 歳 | 51 | 84 | 135 |
| 11 歳 | 58 | 49 | 107 | 47 歳 | 62 | 79 | 141 |
| 12 歳 | 43 | 43 | 86 | 48 歳 | 68 | 79 | 147 |
| 13 歳 | 44 | 48 | 92 | 49 歳 | 48 | 61 | 109 |
| 14 歳 | 33 | 50 | 83 | 50 歳 | 45 | 66 | 111 |
| 15 歳 | 55 | 55 | 110 | 51 歳 | 60 | 57 | 117 |
| 16 歳 | 60 | 45 | 105 | 52 歳 | 58 | 73 | 131 |
| 17 歳 | 53 | 48 | 101 | 53 歳 | 50 | 55 | 105 |
| 18 歳 | 48 | 55 | 103 | 54 歳 | 53 | 67 | 120 |
| 19 歳 | 53 | 58 | 111 | 55 歳 | 46 | 60 | 106 |
| 20 歳 | 44 | 47 | 91 | 56 歳 | 60 | 51 | 111 |
| 21 歳 | 46 | 40 | 86 | 57 歳 | 56 | 57 | 113 |
| 22 歳 | 42 | 42 | 84 | 58 歳 | 52 | 65 | 117 |
| 23 歳 | 38 | 28 | 66 | 59 歳 | 42 | 46 | 88 |
| 24 歳 | 28 | 43 | 71 | 60 歳 | 51 | 76 | 127 |
| 25 歳 | 37 | 43 | 80 | 61 歳 | 45 | 71 | 116 |
| 26 歳 | 31 | 29 | 60 | 62 歳 | 45 | 50 | 95 |
| 27 歳 | 39 | 37 | 76 | 63 歳 | 57 | 61 | 118 |
| 28 歳 | 44 | 34 | 78 | 64 歳 | 63 | 65 | 128 |
| 29 歳 | 36 | 39 | 75 | 65 歳 | 53 | 79 | 132 |
| 30 歳 | 32 | 42 | 74 | 66 歳 | 61 | 77 | 138 |
| 31 歳 | 28 | 42 | 70 | 67 歳 | 59 | 74 | 133 |
| 32 歳 | 49 | 38 | 87 | 68 歳 | 74 | 88 | 162 |
| 33 歳 | 45 | 51 | 96 | 69 歳 | 77 | 98 | 175 |
| 34 歳 | 62 | 54 | 116 | 70 歳 | 93 | 112 | 205 |
| 35 歳 | 52 | 65 | 117 | 71 歳 | 68 | 99 | 167 |

校 区 別 年 齢 別 人 口 統 計 表

19 開成小学校

令和元年 . 12 . 末現在 38 ページ

| 年 齢 | 男 | 女 | 人 口 | | | |
|--------|-------|-------|-------|--|--|--|
| 72 歳 | 62 | 93 | 155 | | | |
| 73 歳 | 50 | 62 | 112 | | | |
| 74 歳 | 52 | 56 | 108 | | | |
| 75 歳 | 61 | 73 | 134 | | | |
| 76 歳 | 49 | 54 | 103 | | | |
| 77 歳 | 49 | 69 | 118 | | | |
| 78 歳 | 49 | 60 | 109 | | | |
| 79 歳 | 36 | 59 | 95 | | | |
| 80 歳 | 52 | 57 | 109 | | | |
| 81 歳 | 36 | 37 | 73 | | | |
| 82 歳 | 33 | 51 | 84 | | | |
| 83 歳 | 32 | 36 | 68 | | | |
| 84 歳 | 36 | 45 | 81 | | | |
| 85 歳 | 24 | 29 | 53 | | | |
| 86 歳 | 29 | 31 | 60 | | | |
| 87 歳 | 12 | 41 | 53 | | | |
| 88 歳 | 16 | 38 | 54 | | | |
| 89 歳 | 7 | 27 | 34 | | | |
| 90 歳 | 9 | 20 | 29 | | | |
| 91 歳 | 8 | 22 | 30 | | | |
| 92 歳 | 6 | 13 | 19 | | | |
| 93 歳 | 3 | 18 | 21 | | | |
| 94 歳 | 6 | 15 | 21 | | | |
| 95 歳 | 2 | 9 | 11 | | | |
| 96 歳 | 0 | 5 | 5 | | | |
| 97 歳 | 2 | 6 | 8 | | | |
| 98 歳 | 1 | 5 | 6 | | | |
| 99 歳 | 0 | 0 | 0 | | | |
| 100 歳 | 0 | 2 | 2 | | | |
| 101 歳 | 0 | 1 | 1 | | | |
| **合計** | 4,450 | 5,073 | 9,523 | | | |

校 区 別 年 齢 別 人 口 統 計 表

20 諸富北小学校

令和元年，12，末現在 39 ページ

| 年 齢 | 男 | 女 | 人 口 | 年 齢 | 男 | 女 | 人 口 |
|------|----|----|-----|------|----|----|-----|
| 0 歳 | 18 | 16 | 34 | 36 歳 | 22 | 32 | 54 |
| 1 歳 | 19 | 20 | 39 | 37 歳 | 25 | 39 | 64 |
| 2 歳 | 28 | 17 | 45 | 38 歳 | 25 | 30 | 55 |
| 3 歳 | 21 | 20 | 41 | 39 歳 | 31 | 30 | 61 |
| 4 歳 | 28 | 25 | 53 | 40 歳 | 35 | 31 | 66 |
| 5 歳 | 18 | 15 | 33 | 41 歳 | 36 | 25 | 61 |
| 6 歳 | 19 | 25 | 44 | 42 歳 | 31 | 26 | 57 |
| 7 歳 | 21 | 15 | 36 | 43 歳 | 42 | 28 | 70 |
| 8 歳 | 23 | 23 | 46 | 44 歳 | 23 | 35 | 58 |
| 9 歳 | 20 | 15 | 35 | 45 歳 | 34 | 42 | 76 |
| 10 歳 | 14 | 19 | 33 | 46 歳 | 28 | 33 | 61 |
| 11 歳 | 19 | 19 | 38 | 47 歳 | 35 | 33 | 68 |
| 12 歳 | 21 | 18 | 39 | 48 歳 | 31 | 34 | 65 |
| 13 歳 | 30 | 29 | 59 | 49 歳 | 39 | 34 | 73 |
| 14 歳 | 31 | 19 | 50 | 50 歳 | 44 | 50 | 94 |
| 15 歳 | 30 | 17 | 47 | 51 歳 | 38 | 31 | 69 |
| 16 歳 | 31 | 28 | 59 | 52 歳 | 40 | 42 | 82 |
| 17 歳 | 24 | 21 | 45 | 53 歳 | 38 | 36 | 74 |
| 18 歳 | 25 | 31 | 56 | 54 歳 | 38 | 35 | 73 |
| 19 歳 | 18 | 14 | 32 | 55 歳 | 27 | 34 | 61 |
| 20 歳 | 25 | 31 | 56 | 56 歳 | 40 | 34 | 74 |
| 21 歳 | 25 | 24 | 49 | 57 歳 | 29 | 23 | 52 |
| 22 歳 | 22 | 30 | 52 | 58 歳 | 27 | 33 | 60 |
| 23 歳 | 36 | 21 | 57 | 59 歳 | 29 | 47 | 76 |
| 24 歳 | 16 | 25 | 41 | 60 歳 | 27 | 37 | 64 |
| 25 歳 | 17 | 20 | 37 | 61 歳 | 41 | 41 | 82 |
| 26 歳 | 24 | 29 | 53 | 62 歳 | 20 | 38 | 58 |
| 27 歳 | 26 | 25 | 51 | 63 歳 | 41 | 28 | 69 |
| 28 歳 | 20 | 28 | 48 | 64 歳 | 47 | 38 | 85 |
| 29 歳 | 29 | 17 | 46 | 65 歳 | 42 | 43 | 85 |
| 30 歳 | 29 | 22 | 51 | 66 歳 | 42 | 40 | 82 |
| 31 歳 | 20 | 20 | 40 | 67 歳 | 38 | 47 | 85 |
| 32 歳 | 24 | 18 | 42 | 68 歳 | 35 | 33 | 68 |
| 33 歳 | 26 | 30 | 56 | 69 歳 | 43 | 47 | 90 |
| 34 歳 | 34 | 28 | 62 | 70 歳 | 53 | 63 | 116 |
| 35 歳 | 38 | 32 | 70 | 71 歳 | 45 | 37 | 82 |

校 区 別 年 齢 別 人 口 統 計 表

20 諸富北小学校

令和元年 . 12 . 末現在 40 ページ

| 年 齢 | 男 | 女 | 人 口 | | | |
|---------------|-------|-------|-------|--|--|--|
| 72 歳 | 32 | 46 | 78 | | | |
| 73 歳 | 42 | 54 | 96 | | | |
| 74 歳 | 19 | 35 | 54 | | | |
| 75 歳 | 26 | 35 | 61 | | | |
| 76 歳 | 37 | 44 | 81 | | | |
| 77 歳 | 27 | 48 | 75 | | | |
| 78 歳 | 44 | 50 | 94 | | | |
| 79 歳 | 30 | 50 | 80 | | | |
| 80 歳 | 37 | 32 | 69 | | | |
| 81 歳 | 31 | 34 | 65 | | | |
| 82 歳 | 35 | 35 | 70 | | | |
| 83 歳 | 24 | 31 | 55 | | | |
| 84 歳 | 18 | 38 | 56 | | | |
| 85 歳 | 15 | 37 | 52 | | | |
| 86 歳 | 20 | 17 | 37 | | | |
| 87 歳 | 19 | 23 | 42 | | | |
| 88 歳 | 20 | 40 | 60 | | | |
| 89 歳 | 12 | 22 | 34 | | | |
| 90 歳 | 6 | 24 | 30 | | | |
| 91 歳 | 5 | 19 | 24 | | | |
| 92 歳 | 5 | 10 | 15 | | | |
| 93 歳 | 2 | 12 | 14 | | | |
| 94 歳 | 2 | 9 | 11 | | | |
| 95 歳 | 4 | 9 | 13 | | | |
| 96 歳 | 2 | 4 | 6 | | | |
| 97 歳 | 2 | 5 | 7 | | | |
| 98 歳 | 2 | 1 | 3 | | | |
| 99 歳 | 0 | 6 | 6 | | | |
| 100 歳 | 0 | 2 | 2 | | | |
| 101 歳 | 0 | 0 | 0 | | | |
| 102 歳 | 0 | 1 | 1 | | | |
| 103 歳 | 0 | 1 | 1 | | | |
| 104 歳 | 0 | 1 | 1 | | | |
| **合計** | 2,648 | 2,890 | 5,538 | | | |

校 区 別 年 齢 別 人 口 統 計 表

21 諸富南小学校

令和元年 . 12 . 末現在 41 ページ

| 年 齢 | 男 | 女 | 人 口 | 年 齢 | 男 | 女 | 人 口 |
|------|----|----|-----|------|----|----|-----|
| 0 歳 | 14 | 13 | 27 | 36 歳 | 25 | 17 | 42 |
| 1 歳 | 18 | 15 | 33 | 37 歳 | 24 | 16 | 40 |
| 2 歳 | 25 | 14 | 39 | 38 歳 | 28 | 29 | 57 |
| 3 歳 | 21 | 17 | 38 | 39 歳 | 14 | 21 | 35 |
| 4 歳 | 21 | 20 | 41 | 40 歳 | 19 | 28 | 47 |
| 5 歳 | 19 | 23 | 42 | 41 歳 | 21 | 24 | 45 |
| 6 歳 | 20 | 15 | 35 | 42 歳 | 21 | 21 | 42 |
| 7 歳 | 18 | 18 | 36 | 43 歳 | 33 | 25 | 58 |
| 8 歳 | 16 | 14 | 30 | 44 歳 | 34 | 30 | 64 |
| 9 歳 | 26 | 25 | 51 | 45 歳 | 34 | 44 | 78 |
| 10 歳 | 21 | 24 | 45 | 46 歳 | 36 | 24 | 60 |
| 11 歳 | 30 | 23 | 53 | 47 歳 | 29 | 32 | 61 |
| 12 歳 | 22 | 24 | 46 | 48 歳 | 27 | 29 | 56 |
| 13 歳 | 28 | 17 | 45 | 49 歳 | 35 | 33 | 68 |
| 14 歳 | 18 | 23 | 41 | 50 歳 | 30 | 43 | 73 |
| 15 歳 | 25 | 25 | 50 | 51 歳 | 28 | 45 | 73 |
| 16 歳 | 25 | 19 | 44 | 52 歳 | 38 | 47 | 85 |
| 17 歳 | 31 | 23 | 54 | 53 歳 | 31 | 24 | 55 |
| 18 歳 | 23 | 25 | 48 | 54 歳 | 35 | 29 | 64 |
| 19 歳 | 22 | 22 | 44 | 55 歳 | 24 | 31 | 55 |
| 20 歳 | 23 | 20 | 43 | 56 歳 | 29 | 32 | 61 |
| 21 歳 | 23 | 23 | 46 | 57 歳 | 22 | 27 | 49 |
| 22 歳 | 24 | 19 | 43 | 58 歳 | 34 | 40 | 74 |
| 23 歳 | 19 | 23 | 42 | 59 歳 | 30 | 22 | 52 |
| 24 歳 | 14 | 20 | 34 | 60 歳 | 29 | 31 | 60 |
| 25 歳 | 25 | 28 | 53 | 61 歳 | 38 | 27 | 65 |
| 26 歳 | 15 | 15 | 30 | 62 歳 | 28 | 35 | 63 |
| 27 歳 | 24 | 14 | 38 | 63 歳 | 34 | 30 | 64 |
| 28 歳 | 11 | 18 | 29 | 64 歳 | 39 | 37 | 76 |
| 29 歳 | 20 | 25 | 45 | 65 歳 | 31 | 27 | 58 |
| 30 歳 | 18 | 28 | 46 | 66 歳 | 34 | 43 | 77 |
| 31 歳 | 22 | 21 | 43 | 67 歳 | 46 | 39 | 85 |
| 32 歳 | 26 | 27 | 53 | 68 歳 | 34 | 36 | 70 |
| 33 歳 | 26 | 28 | 54 | 69 歳 | 47 | 31 | 78 |
| 34 歳 | 20 | 30 | 50 | 70 歳 | 39 | 49 | 88 |
| 35 歳 | 20 | 24 | 44 | 71 歳 | 39 | 41 | 80 |

校 区 別 年 齢 別 人 口 統 計 表

21 諸富南小学校

令和元年，12，末現在 42 ページ

| 年 齢 | 男 | 女 | 人 口 | | | |
|---------------|-------|-------|-------|--|--|--|
| 72 歳 | 32 | 55 | 87 | | | |
| 73 歳 | 24 | 32 | 56 | | | |
| 74 歳 | 17 | 30 | 47 | | | |
| 75 歳 | 26 | 38 | 64 | | | |
| 76 歳 | 31 | 43 | 74 | | | |
| 77 歳 | 40 | 36 | 76 | | | |
| 78 歳 | 27 | 34 | 61 | | | |
| 79 歳 | 29 | 28 | 57 | | | |
| 80 歳 | 31 | 41 | 72 | | | |
| 81 歳 | 19 | 30 | 49 | | | |
| 82 歳 | 32 | 25 | 57 | | | |
| 83 歳 | 16 | 25 | 41 | | | |
| 84 歳 | 14 | 25 | 39 | | | |
| 85 歳 | 14 | 26 | 40 | | | |
| 86 歳 | 11 | 21 | 32 | | | |
| 87 歳 | 10 | 28 | 38 | | | |
| 88 歳 | 9 | 28 | 37 | | | |
| 89 歳 | 9 | 16 | 25 | | | |
| 90 歳 | 7 | 16 | 23 | | | |
| 91 歳 | 6 | 11 | 17 | | | |
| 92 歳 | 5 | 8 | 13 | | | |
| 93 歳 | 1 | 6 | 7 | | | |
| 94 歳 | 2 | 4 | 6 | | | |
| 95 歳 | 0 | 6 | 6 | | | |
| 96 歳 | 1 | 1 | 2 | | | |
| 97 歳 | 0 | 2 | 2 | | | |
| 98 歳 | 0 | 3 | 3 | | | |
| 99 歳 | 0 | 1 | 1 | | | |
| 100 歳 | 0 | 1 | 1 | | | |
| 101 歳 | 1 | 1 | 2 | | | |
| 102 歳 | 0 | 0 | 0 | | | |
| 103 歳 | 1 | 0 | 1 | | | |
| **合計** | 2,307 | 2,522 | 4,829 | | | |

校 区 別 年 齢 別 人 口 統 計 表

22 春日小学校

令和元年，12，末現在 43 ページ

| 年 齢 | 男 | 女 | 人 口 | 年 齢 | 男 | 女 | 人 口 |
|------|----|----|-----|------|----|----|-----|
| 0 歳 | 46 | 49 | 95 | 36 歳 | 46 | 52 | 98 |
| 1 歳 | 44 | 44 | 88 | 37 歳 | 48 | 52 | 100 |
| 2 歳 | 54 | 44 | 98 | 38 歳 | 51 | 57 | 108 |
| 3 歳 | 36 | 46 | 82 | 39 歳 | 59 | 70 | 129 |
| 4 歳 | 36 | 44 | 80 | 40 歳 | 60 | 72 | 132 |
| 5 歳 | 48 | 45 | 93 | 41 歳 | 55 | 73 | 128 |
| 6 歳 | 42 | 44 | 86 | 42 歳 | 59 | 49 | 108 |
| 7 歳 | 53 | 48 | 101 | 43 歳 | 54 | 74 | 128 |
| 8 歳 | 46 | 27 | 73 | 44 歳 | 61 | 64 | 125 |
| 9 歳 | 39 | 36 | 75 | 45 歳 | 64 | 70 | 134 |
| 10 歳 | 50 | 32 | 82 | 46 歳 | 76 | 71 | 147 |
| 11 歳 | 55 | 46 | 101 | 47 歳 | 65 | 64 | 129 |
| 12 歳 | 37 | 42 | 79 | 48 歳 | 58 | 61 | 119 |
| 13 歳 | 44 | 45 | 89 | 49 歳 | 57 | 47 | 104 |
| 14 歳 | 50 | 37 | 87 | 50 歳 | 43 | 44 | 87 |
| 15 歳 | 50 | 46 | 96 | 51 歳 | 45 | 54 | 99 |
| 16 歳 | 38 | 36 | 74 | 52 歳 | 53 | 57 | 110 |
| 17 歳 | 61 | 52 | 113 | 53 歳 | 40 | 34 | 74 |
| 18 歳 | 40 | 50 | 90 | 54 歳 | 43 | 49 | 92 |
| 19 歳 | 50 | 49 | 99 | 55 歳 | 44 | 56 | 100 |
| 20 歳 | 34 | 47 | 81 | 56 歳 | 40 | 45 | 85 |
| 21 歳 | 46 | 51 | 97 | 57 歳 | 38 | 53 | 91 |
| 22 歳 | 35 | 50 | 85 | 58 歳 | 43 | 43 | 86 |
| 23 歳 | 52 | 56 | 108 | 59 歳 | 42 | 43 | 85 |
| 24 歳 | 43 | 52 | 95 | 60 歳 | 35 | 55 | 90 |
| 25 歳 | 53 | 58 | 111 | 61 歳 | 54 | 47 | 101 |
| 26 歳 | 49 | 58 | 107 | 62 歳 | 43 | 46 | 89 |
| 27 歳 | 53 | 49 | 102 | 63 歳 | 59 | 74 | 133 |
| 28 歳 | 46 | 45 | 91 | 64 歳 | 65 | 73 | 138 |
| 29 歳 | 48 | 52 | 100 | 65 歳 | 34 | 68 | 102 |
| 30 歳 | 44 | 63 | 107 | 66 歳 | 53 | 58 | 111 |
| 31 歳 | 42 | 52 | 94 | 67 歳 | 61 | 68 | 129 |
| 32 歳 | 58 | 57 | 115 | 68 歳 | 61 | 66 | 127 |
| 33 歳 | 48 | 54 | 102 | 69 歳 | 72 | 76 | 148 |
| 34 歳 | 67 | 58 | 125 | 70 歳 | 57 | 75 | 132 |
| 35 歳 | 44 | 44 | 88 | 71 歳 | 64 | 71 | 135 |

校 区 別 年 齢 別 人 口 統 計 表

22 春日小学校

令和元年 . 12 . 末現在 44 ページ

| 年 齢 | 男 | 女 | 人 口 | |
|---------------|-------|-------|-------|--|
| 72 歳 | 59 | 62 | 121 | |
| 73 歳 | 39 | 43 | 82 | |
| 74 歳 | 33 | 28 | 61 | |
| 75 歳 | 36 | 50 | 86 | |
| 76 歳 | 43 | 44 | 87 | |
| 77 歳 | 40 | 51 | 91 | |
| 78 歳 | 38 | 45 | 83 | |
| 79 歳 | 28 | 43 | 71 | |
| 80 歳 | 36 | 41 | 77 | |
| 81 歳 | 23 | 33 | 56 | |
| 82 歳 | 36 | 30 | 66 | |
| 83 歳 | 18 | 22 | 40 | |
| 84 歳 | 19 | 36 | 55 | |
| 85 歳 | 16 | 33 | 49 | |
| 86 歳 | 11 | 25 | 36 | |
| 87 歳 | 6 | 34 | 40 | |
| 88 歳 | 11 | 19 | 30 | |
| 89 歳 | 7 | 23 | 30 | |
| 90 歳 | 7 | 21 | 28 | |
| 91 歳 | 6 | 21 | 27 | |
| 92 歳 | 4 | 16 | 20 | |
| 93 歳 | 3 | 11 | 14 | |
| 94 歳 | 3 | 6 | 9 | |
| 95 歳 | 2 | 2 | 4 | |
| 96 歳 | 1 | 7 | 8 | |
| 97 歳 | 0 | 1 | 1 | |
| 98 歳 | 0 | 5 | 5 | |
| 99 歳 | 0 | 1 | 1 | |
| 100 歳 | 0 | 2 | 2 | |
| 101 歳 | 1 | 2 | 3 | |
| 102 歳 | 0 | 1 | 1 | |
| 103 歳 | 0 | 0 | 0 | |
| 104 歳 | 0 | 1 | 1 | |
| 105 歳 | 0 | 1 | 1 | |
| **合計** | 4,109 | 4,599 | 8,708 | |

校 区 別 年 齢 別 人 口 統 計 表

23 川上小学校

令和元年 . 12 . 末現在 45 ページ

| 年 齢 | 男 | 女 | 人 口 | 年 齢 | 男 | 女 | 人 口 |
|------|----|----|-----|------|----|----|-----|
| 0 歳 | 14 | 10 | 24 | 36 歳 | 29 | 33 | 62 |
| 1 歳 | 20 | 19 | 39 | 37 歳 | 34 | 30 | 64 |
| 2 歳 | 23 | 17 | 40 | 38 歳 | 30 | 25 | 55 |
| 3 歳 | 22 | 25 | 47 | 39 歳 | 24 | 27 | 51 |
| 4 歳 | 26 | 31 | 57 | 40 歳 | 37 | 30 | 67 |
| 5 歳 | 28 | 23 | 51 | 41 歳 | 19 | 17 | 36 |
| 6 歳 | 24 | 25 | 49 | 42 歳 | 38 | 34 | 72 |
| 7 歳 | 20 | 28 | 48 | 43 歳 | 26 | 44 | 70 |
| 8 歳 | 33 | 21 | 54 | 44 歳 | 46 | 42 | 88 |
| 9 歳 | 22 | 19 | 41 | 45 歳 | 42 | 34 | 76 |
| 10 歳 | 18 | 29 | 47 | 46 歳 | 32 | 39 | 71 |
| 11 歳 | 35 | 27 | 62 | 47 歳 | 33 | 32 | 65 |
| 12 歳 | 27 | 28 | 55 | 48 歳 | 39 | 34 | 73 |
| 13 歳 | 25 | 21 | 46 | 49 歳 | 37 | 34 | 71 |
| 14 歳 | 36 | 36 | 72 | 50 歳 | 30 | 31 | 61 |
| 15 歳 | 23 | 34 | 57 | 51 歳 | 29 | 43 | 72 |
| 16 歳 | 32 | 24 | 56 | 52 歳 | 29 | 41 | 70 |
| 17 歳 | 24 | 27 | 51 | 53 歳 | 24 | 24 | 48 |
| 18 歳 | 26 | 33 | 59 | 54 歳 | 25 | 38 | 63 |
| 19 歳 | 30 | 28 | 58 | 55 歳 | 39 | 43 | 82 |
| 20 歳 | 25 | 32 | 57 | 56 歳 | 39 | 41 | 80 |
| 21 歳 | 20 | 29 | 49 | 57 歳 | 41 | 29 | 70 |
| 22 歳 | 24 | 26 | 50 | 58 歳 | 39 | 48 | 87 |
| 23 歳 | 18 | 30 | 48 | 59 歳 | 43 | 44 | 87 |
| 24 歳 | 19 | 14 | 33 | 60 歳 | 42 | 43 | 85 |
| 25 歳 | 31 | 22 | 53 | 61 歳 | 57 | 52 | 109 |
| 26 歳 | 20 | 24 | 44 | 62 歳 | 45 | 38 | 83 |
| 27 歳 | 24 | 22 | 46 | 63 歳 | 37 | 44 | 81 |
| 28 歳 | 27 | 21 | 48 | 64 歳 | 34 | 57 | 91 |
| 29 歳 | 28 | 25 | 53 | 65 歳 | 46 | 41 | 87 |
| 30 歳 | 28 | 17 | 45 | 66 歳 | 48 | 36 | 84 |
| 31 歳 | 32 | 16 | 48 | 67 歳 | 43 | 36 | 79 |
| 32 歳 | 23 | 24 | 47 | 68 歳 | 38 | 54 | 92 |
| 33 歳 | 37 | 33 | 70 | 69 歳 | 54 | 38 | 92 |
| 34 歳 | 28 | 31 | 59 | 70 歳 | 39 | 47 | 86 |
| 35 歳 | 31 | 31 | 62 | 71 歳 | 43 | 47 | 90 |

校 区 別 年 齢 別 人 口 統 計 表

23 川上小学校

令和元年 12 月 末現在 46 ページ

| 年 齢 | 男 | 女 | 人 口 | 年 齢 | 男 | 女 | 人 口 |
|-------|----|----|-----|--------|-------|-------|-------|
| 72 歳 | 49 | 47 | 96 | 108 歳 | 0 | 1 | 1 |
| 73 歳 | 30 | 39 | 69 | **合計** | 2,724 | 3,024 | 5,748 |
| 74 歳 | 21 | 39 | 60 | | | | |
| 75 歳 | 33 | 29 | 62 | | | | |
| 76 歳 | 28 | 38 | 66 | | | | |
| 77 歳 | 25 | 36 | 61 | | | | |
| 78 歳 | 30 | 46 | 76 | | | | |
| 79 歳 | 34 | 43 | 77 | | | | |
| 80 歳 | 22 | 32 | 54 | | | | |
| 81 歳 | 16 | 32 | 48 | | | | |
| 82 歳 | 19 | 32 | 51 | | | | |
| 83 歳 | 25 | 32 | 57 | | | | |
| 84 歳 | 28 | 29 | 57 | | | | |
| 85 歳 | 18 | 38 | 56 | | | | |
| 86 歳 | 17 | 32 | 49 | | | | |
| 87 歳 | 11 | 30 | 41 | | | | |
| 88 歳 | 15 | 29 | 44 | | | | |
| 89 歳 | 11 | 19 | 30 | | | | |
| 90 歳 | 16 | 21 | 37 | | | | |
| 91 歳 | 4 | 28 | 32 | | | | |
| 92 歳 | 8 | 16 | 24 | | | | |
| 93 歳 | 3 | 16 | 19 | | | | |
| 94 歳 | 2 | 13 | 15 | | | | |
| 95 歳 | 2 | 9 | 11 | | | | |
| 96 歳 | 3 | 10 | 13 | | | | |
| 97 歳 | 1 | 7 | 8 | | | | |
| 98 歳 | 0 | 3 | 3 | | | | |
| 99 歳 | 0 | 2 | 2 | | | | |
| 100 歳 | 0 | 1 | 1 | | | | |
| 101 歳 | 0 | 2 | 2 | | | | |
| 102 歳 | 0 | 0 | 0 | | | | |
| 103 歳 | 0 | 0 | 0 | | | | |
| 104 歳 | 0 | 1 | 1 | | | | |
| 105 歳 | 0 | 0 | 0 | | | | |
| 106 歳 | 0 | 0 | 0 | | | | |
| 107 歳 | 0 | 0 | 0 | | | | |

校 区 別 年 齢 別 人 口 統 計 表

24 松梅小学校

令和元年 . 12 . 末現在 47 ページ

| 年 齢 | 男 | 女 | 人 口 | 年 齢 | 男 | 女 | 人 口 |
|------|---|---|-----|------|----|----|-----|
| 0 歳 | 5 | 4 | 9 | 36 歳 | 7 | 5 | 12 |
| 1 歳 | 0 | 2 | 2 | 37 歳 | 6 | 5 | 11 |
| 2 歳 | 1 | 4 | 5 | 38 歳 | 8 | 6 | 14 |
| 3 歳 | 2 | 5 | 7 | 39 歳 | 1 | 8 | 9 |
| 4 歳 | 2 | 1 | 3 | 40 歳 | 7 | 5 | 12 |
| 5 歳 | 1 | 8 | 9 | 41 歳 | 6 | 5 | 11 |
| 6 歳 | 2 | 4 | 6 | 42 歳 | 7 | 9 | 16 |
| 7 歳 | 5 | 3 | 8 | 43 歳 | 2 | 5 | 7 |
| 8 歳 | 6 | 1 | 7 | 44 歳 | 7 | 5 | 12 |
| 9 歳 | 6 | 4 | 10 | 45 歳 | 3 | 2 | 5 |
| 10 歳 | 4 | 8 | 12 | 46 歳 | 8 | 6 | 14 |
| 11 歳 | 6 | 4 | 10 | 47 歳 | 7 | 8 | 15 |
| 12 歳 | 4 | 4 | 8 | 48 歳 | 6 | 3 | 9 |
| 13 歳 | 5 | 7 | 12 | 49 歳 | 5 | 3 | 8 |
| 14 歳 | 3 | 2 | 5 | 50 歳 | 5 | 2 | 7 |
| 15 歳 | 3 | 3 | 6 | 51 歳 | 5 | 7 | 12 |
| 16 歳 | 4 | 3 | 7 | 52 歳 | 3 | 6 | 9 |
| 17 歳 | 2 | 2 | 4 | 53 歳 | 1 | 8 | 9 |
| 18 歳 | 3 | 5 | 8 | 54 歳 | 5 | 5 | 10 |
| 19 歳 | 3 | 2 | 5 | 55 歳 | 2 | 5 | 7 |
| 20 歳 | 6 | 3 | 9 | 56 歳 | 9 | 8 | 17 |
| 21 歳 | 2 | 0 | 2 | 57 歳 | 7 | 8 | 15 |
| 22 歳 | 5 | 3 | 8 | 58 歳 | 6 | 3 | 9 |
| 23 歳 | 0 | 5 | 5 | 59 歳 | 7 | 6 | 13 |
| 24 歳 | 0 | 3 | 3 | 60 歳 | 7 | 5 | 12 |
| 25 歳 | 2 | 2 | 4 | 61 歳 | 15 | 11 | 26 |
| 26 歳 | 0 | 3 | 3 | 62 歳 | 12 | 10 | 22 |
| 27 歳 | 5 | 3 | 8 | 63 歳 | 6 | 9 | 15 |
| 28 歳 | 1 | 3 | 4 | 64 歳 | 8 | 9 | 17 |
| 29 歳 | 6 | 1 | 7 | 65 歳 | 9 | 8 | 17 |
| 30 歳 | 4 | 1 | 5 | 66 歳 | 9 | 6 | 15 |
| 31 歳 | 1 | 5 | 6 | 67 歳 | 10 | 7 | 17 |
| 32 歳 | 4 | 0 | 4 | 68 歳 | 9 | 6 | 15 |
| 33 歳 | 4 | 7 | 11 | 69 歳 | 14 | 11 | 25 |
| 34 歳 | 2 | 0 | 2 | 70 歳 | 15 | 21 | 36 |
| 35 歳 | 1 | 2 | 3 | 71 歳 | 11 | 11 | 22 |

校 区 別 年 齢 別 人 口 統 計 表

24 松梅小学校

令和元年. 12. 末現在 48 ページ

| 年 齢 | 男 | 女 | 人 口 | | | |
|--------|-----|-----|-----|--|--|--|
| 72 歳 | 9 | 12 | 21 | | | |
| 73 歳 | 7 | 7 | 14 | | | |
| 74 歳 | 3 | 3 | 6 | | | |
| 75 歳 | 4 | 11 | 15 | | | |
| 76 歳 | 8 | 7 | 15 | | | |
| 77 歳 | 3 | 9 | 12 | | | |
| 78 歳 | 7 | 6 | 13 | | | |
| 79 歳 | 6 | 7 | 13 | | | |
| 80 歳 | 5 | 3 | 8 | | | |
| 81 歳 | 6 | 5 | 11 | | | |
| 82 歳 | 7 | 6 | 13 | | | |
| 83 歳 | 3 | 3 | 6 | | | |
| 84 歳 | 4 | 5 | 9 | | | |
| 85 歳 | 3 | 5 | 8 | | | |
| 86 歳 | 2 | 5 | 7 | | | |
| 87 歳 | 3 | 5 | 8 | | | |
| 88 歳 | 3 | 6 | 9 | | | |
| 89 歳 | 3 | 9 | 12 | | | |
| 90 歳 | 1 | 4 | 5 | | | |
| 91 歳 | 1 | 1 | 2 | | | |
| 92 歳 | 1 | 2 | 3 | | | |
| 93 歳 | 2 | 3 | 5 | | | |
| 94 歳 | 2 | 6 | 8 | | | |
| 95 歳 | 1 | 4 | 5 | | | |
| 96 歳 | 0 | 2 | 2 | | | |
| 97 歳 | 1 | 2 | 3 | | | |
| 98 歳 | 0 | 0 | 0 | | | |
| 99 歳 | 0 | 1 | 1 | | | |
| **合計** | 460 | 503 | 963 | | | |

校 区 別 年 齢 別 人 口 統 計 表

25 春日北小学校

令和元年 . 12 . 末現在 49 ページ

| 年 齢 | 男 | 女 | 人 口 |
|------|----|----|-----|
| 0 歳 | 40 | 32 | 72 |
| 1 歳 | 41 | 36 | 77 |
| 2 歳 | 47 | 35 | 82 |
| 3 歳 | 50 | 35 | 85 |
| 4 歳 | 48 | 60 | 108 |
| 5 歳 | 49 | 45 | 94 |
| 6 歳 | 36 | 49 | 85 |
| 7 歳 | 58 | 54 | 112 |
| 8 歳 | 52 | 44 | 96 |
| 9 歳 | 46 | 49 | 95 |
| 10 歳 | 43 | 45 | 88 |
| 11 歳 | 51 | 46 | 97 |
| 12 歳 | 47 | 36 | 83 |
| 13 歳 | 49 | 42 | 91 |
| 14 歳 | 47 | 34 | 81 |
| 15 歳 | 28 | 38 | 66 |
| 16 歳 | 33 | 37 | 70 |
| 17 歳 | 47 | 29 | 76 |
| 18 歳 | 29 | 39 | 68 |
| 19 歳 | 32 | 30 | 62 |
| 20 歳 | 34 | 36 | 70 |
| 21 歳 | 35 | 30 | 65 |
| 22 歳 | 36 | 20 | 56 |
| 23 歳 | 30 | 31 | 61 |
| 24 歳 | 32 | 29 | 61 |
| 25 歳 | 33 | 29 | 62 |
| 26 歳 | 35 | 33 | 68 |
| 27 歳 | 37 | 34 | 71 |
| 28 歳 | 36 | 47 | 83 |
| 29 歳 | 39 | 50 | 89 |
| 30 歳 | 33 | 36 | 69 |
| 31 歳 | 50 | 47 | 97 |
| 32 歳 | 48 | 51 | 99 |
| 33 歳 | 50 | 50 | 100 |
| 34 歳 | 58 | 49 | 107 |
| 35 歳 | 51 | 53 | 104 |

| 年 齢 | 男 | 女 | 人 口 |
|------|----|----|-----|
| 36 歳 | 60 | 49 | 109 |
| 37 歳 | 54 | 63 | 117 |
| 38 歳 | 67 | 56 | 123 |
| 39 歳 | 62 | 55 | 117 |
| 40 歳 | 55 | 63 | 118 |
| 41 歳 | 47 | 53 | 100 |
| 42 歳 | 51 | 56 | 107 |
| 43 歳 | 70 | 51 | 121 |
| 44 歳 | 63 | 50 | 113 |
| 45 歳 | 47 | 63 | 110 |
| 46 歳 | 60 | 54 | 114 |
| 47 歳 | 64 | 48 | 112 |
| 48 歳 | 41 | 54 | 95 |
| 49 歳 | 46 | 43 | 89 |
| 50 歳 | 51 | 46 | 97 |
| 51 歳 | 41 | 35 | 76 |
| 52 歳 | 43 | 41 | 84 |
| 53 歳 | 29 | 35 | 64 |
| 54 歳 | 45 | 49 | 94 |
| 55 歳 | 37 | 54 | 91 |
| 56 歳 | 32 | 49 | 81 |
| 57 歳 | 43 | 46 | 89 |
| 58 歳 | 49 | 44 | 93 |
| 59 歳 | 44 | 55 | 99 |
| 60 歳 | 35 | 36 | 71 |
| 61 歳 | 56 | 63 | 119 |
| 62 歳 | 38 | 56 | 94 |
| 63 歳 | 44 | 65 | 109 |
| 64 歳 | 54 | 65 | 119 |
| 65 歳 | 52 | 41 | 93 |
| 66 歳 | 48 | 62 | 110 |
| 67 歳 | 56 | 50 | 106 |
| 68 歳 | 53 | 72 | 125 |
| 69 歳 | 47 | 53 | 100 |
| 70 歳 | 54 | 48 | 102 |
| 71 歳 | 51 | 69 | 120 |

校 区 別 年 齢 別 人 口 統 計 表

25 春日北小学校

令和元年 . 12 . 末現在 50 ページ

| 年 齢 | 男 | 女 | 人 口 | | |
|-----------------|--------------|--------------|--------------|--|--|
| 72 歳 | 49 | 47 | 96 | | |
| 73 歳 | 28 | 35 | 63 | | |
| 74 歳 | 29 | 40 | 69 | | |
| 75 歳 | 27 | 52 | 79 | | |
| 76 歳 | 24 | 47 | 71 | | |
| 77 歳 | 38 | 29 | 67 | | |
| 78 歳 | 29 | 40 | 69 | | |
| 79 歳 | 29 | 40 | 69 | | |
| 80 歳 | 18 | 36 | 54 | | |
| 81 歳 | 20 | 32 | 52 | | |
| 82 歳 | 9 | 41 | 50 | | |
| 83 歳 | 17 | 23 | 40 | | |
| 84 歳 | 19 | 24 | 43 | | |
| 85 歳 | 14 | 31 | 45 | | |
| 86 歳 | 12 | 23 | 35 | | |
| 87 歳 | 6 | 29 | 35 | | |
| 88 歳 | 6 | 22 | 28 | | |
| 89 歳 | 4 | 20 | 24 | | |
| 90 歳 | 4 | 27 | 31 | | |
| 91 歳 | 4 | 16 | 20 | | |
| 92 歳 | 4 | 12 | 16 | | |
| 93 歳 | 1 | 10 | 11 | | |
| 94 歳 | 4 | 11 | 15 | | |
| 95 歳 | 1 | 7 | 8 | | |
| 96 歳 | 2 | 10 | 12 | | |
| 97 歳 | 1 | 7 | 8 | | |
| 98 歳 | 1 | 4 | 5 | | |
| 99 歳 | 1 | 3 | 4 | | |
| 100 歳 | 0 | 1 | 1 | | |
| 101 歳 | 0 | 2 | 2 | | |
| 102 歳 | 0 | 2 | 2 | | |
| 103 歳 | 0 | 2 | 2 | | |
| ** 合計 ** | 3,700 | 4,057 | 7,757 | | |

校 区 別 年 齢 別 人 口 統 計 表

27 富士小学校

令和元年 . 12 . 末現在 51 ページ

| 年 齢 | 男 | 女 | 人 口 | 年 齢 | 男 | 女 | 人 口 |
|------|----|----|-----|------|----|----|-----|
| 0 歳 | 3 | 2 | 5 | 36 歳 | 9 | 11 | 20 |
| 1 歳 | 3 | 4 | 7 | 37 歳 | 12 | 8 | 20 |
| 2 歳 | 8 | 3 | 11 | 38 歳 | 9 | 11 | 20 |
| 3 歳 | 7 | 5 | 12 | 39 歳 | 14 | 16 | 30 |
| 4 歳 | 4 | 4 | 8 | 40 歳 | 14 | 8 | 22 |
| 5 歳 | 4 | 5 | 9 | 41 歳 | 8 | 10 | 18 |
| 6 歳 | 10 | 6 | 16 | 42 歳 | 14 | 9 | 23 |
| 7 歳 | 7 | 5 | 12 | 43 歳 | 10 | 12 | 22 |
| 8 歳 | 8 | 7 | 15 | 44 歳 | 15 | 11 | 26 |
| 9 歳 | 9 | 5 | 14 | 45 歳 | 12 | 16 | 28 |
| 10 歳 | 6 | 9 | 15 | 46 歳 | 11 | 6 | 17 |
| 11 歳 | 8 | 6 | 14 | 47 歳 | 18 | 11 | 29 |
| 12 歳 | 4 | 17 | 21 | 48 歳 | 12 | 15 | 27 |
| 13 歳 | 7 | 8 | 15 | 49 歳 | 10 | 13 | 23 |
| 14 歳 | 10 | 11 | 21 | 50 歳 | 11 | 8 | 19 |
| 15 歳 | 9 | 4 | 13 | 51 歳 | 13 | 12 | 25 |
| 16 歳 | 7 | 8 | 15 | 52 歳 | 10 | 18 | 28 |
| 17 歳 | 12 | 12 | 24 | 53 歳 | 13 | 7 | 20 |
| 18 歳 | 3 | 9 | 12 | 54 歳 | 10 | 16 | 26 |
| 19 歳 | 9 | 15 | 24 | 55 歳 | 8 | 15 | 23 |
| 20 歳 | 7 | 11 | 18 | 56 歳 | 15 | 9 | 24 |
| 21 歳 | 12 | 7 | 19 | 57 歳 | 18 | 19 | 37 |
| 22 歳 | 13 | 6 | 19 | 58 歳 | 19 | 15 | 34 |
| 23 歳 | 12 | 9 | 21 | 59 歳 | 20 | 20 | 40 |
| 24 歳 | 11 | 9 | 20 | 60 歳 | 17 | 25 | 42 |
| 25 歳 | 9 | 7 | 16 | 61 歳 | 28 | 22 | 50 |
| 26 歳 | 4 | 9 | 13 | 62 歳 | 20 | 20 | 40 |
| 27 歳 | 5 | 7 | 12 | 63 歳 | 19 | 22 | 41 |
| 28 歳 | 8 | 6 | 14 | 64 歳 | 18 | 15 | 33 |
| 29 歳 | 7 | 4 | 11 | 65 歳 | 26 | 28 | 54 |
| 30 歳 | 7 | 9 | 16 | 66 歳 | 20 | 19 | 39 |
| 31 歳 | 9 | 9 | 18 | 67 歳 | 26 | 35 | 61 |
| 32 歳 | 12 | 12 | 24 | 68 歳 | 27 | 24 | 51 |
| 33 歳 | 15 | 9 | 24 | 69 歳 | 37 | 19 | 56 |
| 34 歳 | 8 | 15 | 23 | 70 歳 | 27 | 29 | 56 |
| 35 歳 | 11 | 2 | 13 | 71 歳 | 30 | 20 | 50 |

校 区 別 年 齢 別 人 口 統 計 表

28 北山小学校

令和元年 . 12 . 末現在 53 ページ

| 年 齢 | 男 | 女 | 人 口 | 年 齢 | 男 | 女 | 人 口 |
|------|---|---|-----|------|----|----|-----|
| 0 歳 | 3 | 3 | 6 | 36 歳 | 4 | 7 | 11 |
| 1 歳 | 2 | 3 | 5 | 37 歳 | 7 | 3 | 10 |
| 2 歳 | 1 | 2 | 3 | 38 歳 | 3 | 3 | 6 |
| 3 歳 | 6 | 5 | 11 | 39 歳 | 10 | 3 | 13 |
| 4 歳 | 5 | 5 | 10 | 40 歳 | 5 | 2 | 7 |
| 5 歳 | 3 | 0 | 3 | 41 歳 | 6 | 4 | 10 |
| 6 歳 | 7 | 6 | 13 | 42 歳 | 3 | 4 | 7 |
| 7 歳 | 1 | 1 | 2 | 43 歳 | 5 | 1 | 6 |
| 8 歳 | 7 | 4 | 11 | 44 歳 | 1 | 2 | 3 |
| 9 歳 | 3 | 1 | 4 | 45 歳 | 3 | 3 | 6 |
| 10 歳 | 1 | 1 | 2 | 46 歳 | 3 | 1 | 4 |
| 11 歳 | 2 | 2 | 4 | 47 歳 | 3 | 4 | 7 |
| 12 歳 | 1 | 1 | 2 | 48 歳 | 1 | 5 | 6 |
| 13 歳 | 5 | 1 | 6 | 49 歳 | 4 | 4 | 8 |
| 14 歳 | 2 | 5 | 7 | 50 歳 | 4 | 4 | 8 |
| 15 歳 | 2 | 3 | 5 | 51 歳 | 2 | 2 | 4 |
| 16 歳 | 3 | 4 | 7 | 52 歳 | 5 | 2 | 7 |
| 17 歳 | 6 | 1 | 7 | 53 歳 | 1 | 5 | 6 |
| 18 歳 | 2 | 3 | 5 | 54 歳 | 4 | 1 | 5 |
| 19 歳 | 3 | 1 | 4 | 55 歳 | 1 | 4 | 5 |
| 20 歳 | 3 | 2 | 5 | 56 歳 | 9 | 3 | 12 |
| 21 歳 | 1 | 3 | 4 | 57 歳 | 4 | 5 | 9 |
| 22 歳 | 8 | 0 | 8 | 58 歳 | 4 | 6 | 10 |
| 23 歳 | 3 | 3 | 6 | 59 歳 | 8 | 11 | 19 |
| 24 歳 | 2 | 0 | 2 | 60 歳 | 6 | 9 | 15 |
| 25 歳 | 7 | 1 | 8 | 61 歳 | 5 | 4 | 9 |
| 26 歳 | 4 | 0 | 4 | 62 歳 | 12 | 11 | 23 |
| 27 歳 | 2 | 2 | 4 | 63 歳 | 7 | 9 | 16 |
| 28 歳 | 4 | 1 | 5 | 64 歳 | 12 | 7 | 19 |
| 29 歳 | 5 | 4 | 9 | 65 歳 | 6 | 11 | 17 |
| 30 歳 | 3 | 3 | 6 | 66 歳 | 9 | 2 | 11 |
| 31 歳 | 3 | 0 | 3 | 67 歳 | 9 | 11 | 20 |
| 32 歳 | 1 | 3 | 4 | 68 歳 | 7 | 9 | 16 |
| 33 歳 | 4 | 2 | 6 | 69 歳 | 9 | 8 | 17 |
| 34 歳 | 6 | 3 | 9 | 70 歳 | 7 | 11 | 18 |
| 35 歳 | 3 | 3 | 6 | 71 歳 | 10 | 6 | 16 |

校 区 別 年 齢 別 人 口 統 計 表

28 北山小学校

令和元年 . 12 . 末現在 54 ページ

| 年 齢 | 男 | 女 | 人 口 | | | |
|--------|-----|-----|-----|--|--|--|
| 72 歳 | 9 | 6 | 15 | | | |
| 73 歳 | 6 | 3 | 9 | | | |
| 74 歳 | 6 | 8 | 14 | | | |
| 75 歳 | 5 | 4 | 9 | | | |
| 76 歳 | 4 | 9 | 13 | | | |
| 77 歳 | 4 | 3 | 7 | | | |
| 78 歳 | 8 | 7 | 15 | | | |
| 79 歳 | 3 | 7 | 10 | | | |
| 80 歳 | 4 | 7 | 11 | | | |
| 81 歳 | 2 | 8 | 10 | | | |
| 82 歳 | 9 | 8 | 17 | | | |
| 83 歳 | 4 | 10 | 14 | | | |
| 84 歳 | 4 | 7 | 11 | | | |
| 85 歳 | 9 | 6 | 15 | | | |
| 86 歳 | 4 | 10 | 14 | | | |
| 87 歳 | 7 | 8 | 15 | | | |
| 88 歳 | 6 | 5 | 11 | | | |
| 89 歳 | 2 | 6 | 8 | | | |
| 90 歳 | 3 | 4 | 7 | | | |
| 91 歳 | 2 | 14 | 16 | | | |
| 92 歳 | 1 | 4 | 5 | | | |
| 93 歳 | 2 | 6 | 8 | | | |
| 94 歳 | 1 | 5 | 6 | | | |
| 95 歳 | 0 | 3 | 3 | | | |
| 96 歳 | 2 | 1 | 3 | | | |
| 97 歳 | 0 | 0 | 0 | | | |
| 98 歳 | 0 | 0 | 0 | | | |
| 99 歳 | 0 | 1 | 1 | | | |
| **合計** | 430 | 429 | 859 | | | |

校 区 別 年 齢 別 人 口 統 計 表

29 北山東部小学校

令和元年 . 12 . 末現在 55 ページ

| 年 齢 | 男 | 女 | 人 口 | 年 齢 | 男 | 女 | 人 口 |
|------|---|---|-----|------|---|---|-----|
| 0 歳 | 1 | 3 | 4 | 36 歳 | 3 | 5 | 8 |
| 1 歳 | 0 | 3 | 3 | 37 歳 | 3 | 1 | 4 |
| 2 歳 | 1 | 1 | 2 | 38 歳 | 2 | 2 | 4 |
| 3 歳 | 1 | 0 | 1 | 39 歳 | 2 | 0 | 2 |
| 4 歳 | 1 | 1 | 2 | 40 歳 | 2 | 1 | 3 |
| 5 歳 | 0 | 2 | 2 | 41 歳 | 1 | 0 | 1 |
| 6 歳 | 2 | 3 | 5 | 42 歳 | 4 | 1 | 5 |
| 7 歳 | 2 | 1 | 3 | 43 歳 | 1 | 1 | 2 |
| 8 歳 | 2 | 0 | 2 | 44 歳 | 2 | 1 | 3 |
| 9 歳 | 2 | 2 | 4 | 45 歳 | 1 | 0 | 1 |
| 10 歳 | 3 | 1 | 4 | 46 歳 | 0 | 4 | 4 |
| 11 歳 | 1 | 3 | 4 | 47 歳 | 0 | 3 | 3 |
| 12 歳 | 1 | 2 | 3 | 48 歳 | 3 | 1 | 4 |
| 13 歳 | 0 | 1 | 1 | 49 歳 | 2 | 3 | 5 |
| 14 歳 | 1 | 2 | 3 | 50 歳 | 1 | 2 | 3 |
| 15 歳 | 3 | 1 | 4 | 51 歳 | 2 | 2 | 4 |
| 16 歳 | 1 | 3 | 4 | 52 歳 | 2 | 3 | 5 |
| 17 歳 | 0 | 1 | 1 | 53 歳 | 0 | 0 | 0 |
| 18 歳 | 2 | 1 | 3 | 54 歳 | 3 | 0 | 3 |
| 19 歳 | 0 | 1 | 1 | 55 歳 | 0 | 5 | 5 |
| 20 歳 | 1 | 1 | 2 | 56 歳 | 2 | 1 | 3 |
| 21 歳 | 0 | 1 | 1 | 57 歳 | 2 | 6 | 8 |
| 22 歳 | 0 | 1 | 1 | 58 歳 | 3 | 0 | 3 |
| 23 歳 | 0 | 0 | 0 | 59 歳 | 7 | 1 | 8 |
| 24 歳 | 1 | 2 | 3 | 60 歳 | 3 | 2 | 5 |
| 25 歳 | 2 | 1 | 3 | 61 歳 | 2 | 3 | 5 |
| 26 歳 | 0 | 2 | 2 | 62 歳 | 4 | 3 | 7 |
| 27 歳 | 0 | 1 | 1 | 63 歳 | 2 | 3 | 5 |
| 28 歳 | 2 | 1 | 3 | 64 歳 | 5 | 2 | 7 |
| 29 歳 | 0 | 0 | 0 | 65 歳 | 4 | 5 | 9 |
| 30 歳 | 1 | 0 | 1 | 66 歳 | 4 | 2 | 6 |
| 31 歳 | 1 | 0 | 1 | 67 歳 | 5 | 2 | 7 |
| 32 歳 | 0 | 5 | 5 | 68 歳 | 4 | 5 | 9 |
| 33 歳 | 2 | 1 | 3 | 69 歳 | 7 | 3 | 10 |
| 34 歳 | 6 | 3 | 9 | 70 歳 | 2 | 3 | 5 |
| 35 歳 | 2 | 2 | 4 | 71 歳 | 4 | 3 | 7 |

校 区 別 年 齢 別 人 口 統 計 表

30 三瀬小学校

令和元年 . 12 . 末現在 57 ページ

| 年 齢 | 男 | 女 | 人 口 | 年 齢 | 男 | 女 | 人 口 |
|------|----|----|-----|------|----|----|-----|
| 0 歳 | 3 | 3 | 6 | 36 歳 | 5 | 6 | 11 |
| 1 歳 | 4 | 1 | 5 | 37 歳 | 13 | 8 | 21 |
| 2 歳 | 2 | 5 | 7 | 38 歳 | 6 | 4 | 10 |
| 3 歳 | 3 | 2 | 5 | 39 歳 | 8 | 5 | 13 |
| 4 歳 | 2 | 1 | 3 | 40 歳 | 6 | 2 | 8 |
| 5 歳 | 8 | 7 | 15 | 41 歳 | 5 | 8 | 13 |
| 6 歳 | 4 | 6 | 10 | 42 歳 | 8 | 6 | 14 |
| 7 歳 | 5 | 6 | 11 | 43 歳 | 3 | 5 | 8 |
| 8 歳 | 7 | 7 | 14 | 44 歳 | 7 | 3 | 10 |
| 9 歳 | 6 | 6 | 12 | 45 歳 | 7 | 6 | 13 |
| 10 歳 | 6 | 6 | 12 | 46 歳 | 7 | 6 | 13 |
| 11 歳 | 5 | 4 | 9 | 47 歳 | 7 | 11 | 18 |
| 12 歳 | 4 | 5 | 9 | 48 歳 | 7 | 12 | 19 |
| 13 歳 | 11 | 10 | 21 | 49 歳 | 16 | 10 | 26 |
| 14 歳 | 6 | 6 | 12 | 50 歳 | 3 | 5 | 8 |
| 15 歳 | 7 | 8 | 15 | 51 歳 | 5 | 4 | 9 |
| 16 歳 | 8 | 4 | 12 | 52 歳 | 10 | 5 | 15 |
| 17 歳 | 7 | 7 | 14 | 53 歳 | 2 | 6 | 8 |
| 18 歳 | 5 | 6 | 11 | 54 歳 | 7 | 5 | 12 |
| 19 歳 | 4 | 6 | 10 | 55 歳 | 8 | 6 | 14 |
| 20 歳 | 6 | 2 | 8 | 56 歳 | 8 | 4 | 12 |
| 21 歳 | 6 | 5 | 11 | 57 歳 | 11 | 10 | 21 |
| 22 歳 | 6 | 3 | 9 | 58 歳 | 11 | 10 | 21 |
| 23 歳 | 9 | 4 | 13 | 59 歳 | 3 | 7 | 10 |
| 24 歳 | 6 | 1 | 7 | 60 歳 | 13 | 0 | 13 |
| 25 歳 | 5 | 3 | 8 | 61 歳 | 7 | 3 | 10 |
| 26 歳 | 4 | 4 | 8 | 62 歳 | 5 | 11 | 16 |
| 27 歳 | 6 | 3 | 9 | 63 歳 | 10 | 8 | 18 |
| 28 歳 | 7 | 3 | 10 | 64 歳 | 10 | 14 | 24 |
| 29 歳 | 5 | 3 | 8 | 65 歳 | 12 | 12 | 24 |
| 30 歳 | 2 | 1 | 3 | 66 歳 | 10 | 12 | 22 |
| 31 歳 | 1 | 5 | 6 | 67 歳 | 14 | 10 | 24 |
| 32 歳 | 2 | 6 | 8 | 68 歳 | 12 | 15 | 27 |
| 33 歳 | 3 | 8 | 11 | 69 歳 | 6 | 15 | 21 |
| 34 歳 | 4 | 4 | 8 | 70 歳 | 17 | 11 | 28 |
| 35 歳 | 5 | 10 | 15 | 71 歳 | 20 | 16 | 36 |

校 区 別 年 齢 別 人 口 統 計 表

30 三瀬小学校

令和元年，12，未現在 58 ページ

| 年 齢 | 男 | 女 | 人 口 |
|-------|----|----|-----|
| 72 歳 | 13 | 7 | 20 |
| 73 歳 | 6 | 7 | 13 |
| 74 歳 | 1 | 8 | 9 |
| 75 歳 | 8 | 9 | 17 |
| 76 歳 | 3 | 4 | 7 |
| 77 歳 | 6 | 9 | 15 |
| 78 歳 | 7 | 10 | 17 |
| 79 歳 | 3 | 13 | 16 |
| 80 歳 | 8 | 8 | 16 |
| 81 歳 | 4 | 8 | 12 |
| 82 歳 | 10 | 9 | 19 |
| 83 歳 | 4 | 7 | 11 |
| 84 歳 | 12 | 10 | 22 |
| 85 歳 | 10 | 13 | 23 |
| 86 歳 | 7 | 7 | 14 |
| 87 歳 | 5 | 10 | 15 |
| 88 歳 | 9 | 6 | 15 |
| 89 歳 | 2 | 10 | 12 |
| 90 歳 | 2 | 8 | 10 |
| 91 歳 | 4 | 5 | 9 |
| 92 歳 | 2 | 8 | 10 |
| 93 歳 | 1 | 4 | 5 |
| 94 歳 | 0 | 6 | 6 |
| 95 歳 | 0 | 4 | 4 |
| 96 歳 | 1 | 2 | 3 |
| 97 歳 | 1 | 1 | 2 |
| 98 歳 | 0 | 1 | 1 |
| 99 歳 | 0 | 2 | 2 |
| 100 歳 | 0 | 1 | 1 |
| 101 歳 | 0 | 0 | 0 |
| 102 歳 | 0 | 0 | 0 |
| 103 歳 | 0 | 0 | 0 |
| 104 歳 | 0 | 0 | 0 |
| 105 歳 | 0 | 1 | 1 |
| 106 歳 | 0 | 0 | 0 |
| 107 歳 | 0 | 0 | 0 |

| 年 齢 | 男 | 女 | 人 口 |
|--------|-----|-----|-------|
| 108 歳 | 0 | 0 | 0 |
| 109 歳 | 0 | 1 | 1 |
| **合計** | 622 | 651 | 1,273 |

校 区 別 年 齢 別 人 口 統 計 表

31 中川副小学校

令和元年 . 12 . 末現在 59 ページ

| 年 齢 | 男 | 女 | 人 口 | 年 齢 | 男 | 女 | 人 口 |
|------|----|----|-----|------|----|----|-----|
| 0 歳 | 8 | 8 | 16 | 36 歳 | 16 | 12 | 28 |
| 1 歳 | 15 | 15 | 30 | 37 歳 | 15 | 13 | 28 |
| 2 歳 | 6 | 6 | 12 | 38 歳 | 21 | 11 | 32 |
| 3 歳 | 9 | 13 | 22 | 39 歳 | 13 | 13 | 26 |
| 4 歳 | 7 | 9 | 16 | 40 歳 | 20 | 13 | 33 |
| 5 歳 | 8 | 8 | 16 | 41 歳 | 16 | 10 | 26 |
| 6 歳 | 18 | 13 | 31 | 42 歳 | 12 | 13 | 25 |
| 7 歳 | 9 | 8 | 17 | 43 歳 | 22 | 17 | 39 |
| 8 歳 | 11 | 9 | 20 | 44 歳 | 4 | 13 | 17 |
| 9 歳 | 5 | 12 | 17 | 45 歳 | 21 | 10 | 31 |
| 10 歳 | 4 | 10 | 14 | 46 歳 | 17 | 24 | 41 |
| 11 歳 | 11 | 6 | 17 | 47 歳 | 16 | 7 | 23 |
| 12 歳 | 12 | 12 | 24 | 48 歳 | 19 | 18 | 37 |
| 13 歳 | 13 | 5 | 18 | 49 歳 | 15 | 20 | 35 |
| 14 歳 | 9 | 8 | 17 | 50 歳 | 12 | 18 | 30 |
| 15 歳 | 11 | 9 | 20 | 51 歳 | 14 | 20 | 34 |
| 16 歳 | 9 | 14 | 23 | 52 歳 | 26 | 28 | 54 |
| 17 歳 | 9 | 11 | 20 | 53 歳 | 14 | 19 | 33 |
| 18 歳 | 13 | 13 | 26 | 54 歳 | 27 | 22 | 49 |
| 19 歳 | 12 | 16 | 28 | 55 歳 | 30 | 33 | 63 |
| 20 歳 | 12 | 6 | 18 | 56 歳 | 22 | 17 | 39 |
| 21 歳 | 17 | 16 | 33 | 57 歳 | 23 | 13 | 36 |
| 22 歳 | 11 | 17 | 28 | 58 歳 | 18 | 18 | 36 |
| 23 歳 | 10 | 14 | 24 | 59 歳 | 20 | 23 | 43 |
| 24 歳 | 17 | 7 | 24 | 60 歳 | 24 | 22 | 46 |
| 25 歳 | 13 | 13 | 26 | 61 歳 | 33 | 17 | 50 |
| 26 歳 | 13 | 13 | 26 | 62 歳 | 23 | 17 | 40 |
| 27 歳 | 18 | 10 | 28 | 63 歳 | 17 | 19 | 36 |
| 28 歳 | 16 | 10 | 26 | 64 歳 | 22 | 21 | 43 |
| 29 歳 | 7 | 12 | 19 | 65 歳 | 19 | 28 | 47 |
| 30 歳 | 11 | 13 | 24 | 66 歳 | 28 | 24 | 52 |
| 31 歳 | 10 | 12 | 22 | 67 歳 | 28 | 33 | 61 |
| 32 歳 | 18 | 15 | 33 | 68 歳 | 28 | 22 | 50 |
| 33 歳 | 16 | 16 | 32 | 69 歳 | 26 | 27 | 53 |
| 34 歳 | 20 | 15 | 35 | 70 歳 | 32 | 28 | 60 |
| 35 歳 | 16 | 18 | 34 | 71 歳 | 34 | 26 | 60 |

校 区 別 年 齢 別 人 口 統 計 表

31 中川副小学校

令和元年 . 12 . 末現在 60 ページ

| 年 齢 | | 男 | 女 | 人 口 | | | |
|--------|---|-------|-------|-------|--|--|--|
| 72 | 歳 | 28 | 27 | 55 | | | |
| 73 | 歳 | 16 | 18 | 34 | | | |
| 74 | 歳 | 12 | 13 | 25 | | | |
| 75 | 歳 | 12 | 31 | 43 | | | |
| 76 | 歳 | 19 | 19 | 38 | | | |
| 77 | 歳 | 22 | 22 | 44 | | | |
| 78 | 歳 | 19 | 27 | 46 | | | |
| 79 | 歳 | 20 | 27 | 47 | | | |
| 80 | 歳 | 10 | 22 | 32 | | | |
| 81 | 歳 | 13 | 17 | 30 | | | |
| 82 | 歳 | 17 | 29 | 46 | | | |
| 83 | 歳 | 14 | 21 | 35 | | | |
| 84 | 歳 | 12 | 31 | 43 | | | |
| 85 | 歳 | 13 | 21 | 34 | | | |
| 86 | 歳 | 11 | 17 | 28 | | | |
| 87 | 歳 | 10 | 25 | 35 | | | |
| 88 | 歳 | 9 | 12 | 21 | | | |
| 89 | 歳 | 2 | 19 | 21 | | | |
| 90 | 歳 | 6 | 10 | 16 | | | |
| 91 | 歳 | 6 | 10 | 16 | | | |
| 92 | 歳 | 4 | 9 | 13 | | | |
| 93 | 歳 | 2 | 8 | 10 | | | |
| 94 | 歳 | 2 | 7 | 9 | | | |
| 95 | 歳 | 2 | 3 | 5 | | | |
| 96 | 歳 | 1 | 5 | 6 | | | |
| 97 | 歳 | 0 | 3 | 3 | | | |
| 98 | 歳 | 1 | 3 | 4 | | | |
| 99 | 歳 | 0 | 2 | 2 | | | |
| 100 | 歳 | 0 | 2 | 2 | | | |
| 101 | 歳 | 0 | 2 | 2 | | | |
| 102 | 歳 | 0 | 1 | 1 | | | |
| **合計** | | 1,454 | 1,564 | 3,018 | | | |

校 区 別 年 齢 別 人 口 統 計 表

32 大詫間小学校

令和元年 . 12 . 末現在 61 ページ

| 年 齢 | 男 | 女 | 人 口 | 年 齢 | 男 | 女 | 人 口 |
|------|----|----|-----|------|----|----|-----|
| 0 歳 | 6 | 7 | 13 | 36 歳 | 6 | 4 | 10 |
| 1 歳 | 7 | 2 | 9 | 37 歳 | 11 | 6 | 17 |
| 2 歳 | 5 | 10 | 15 | 38 歳 | 5 | 3 | 8 |
| 3 歳 | 9 | 2 | 11 | 39 歳 | 3 | 6 | 9 |
| 4 歳 | 7 | 6 | 13 | 40 歳 | 7 | 6 | 13 |
| 5 歳 | 5 | 4 | 9 | 41 歳 | 6 | 4 | 10 |
| 6 歳 | 11 | 6 | 17 | 42 歳 | 3 | 7 | 10 |
| 7 歳 | 7 | 1 | 8 | 43 歳 | 14 | 7 | 21 |
| 8 歳 | 0 | 7 | 7 | 44 歳 | 7 | 8 | 15 |
| 9 歳 | 5 | 2 | 7 | 45 歳 | 6 | 6 | 12 |
| 10 歳 | 7 | 4 | 11 | 46 歳 | 9 | 12 | 21 |
| 11 歳 | 2 | 3 | 5 | 47 歳 | 10 | 4 | 14 |
| 12 歳 | 2 | 5 | 7 | 48 歳 | 10 | 13 | 23 |
| 13 歳 | 5 | 4 | 9 | 49 歳 | 9 | 6 | 15 |
| 14 歳 | 7 | 3 | 10 | 50 歳 | 12 | 13 | 25 |
| 15 歳 | 3 | 6 | 9 | 51 歳 | 17 | 9 | 26 |
| 16 歳 | 4 | 6 | 10 | 52 歳 | 21 | 13 | 34 |
| 17 歳 | 5 | 6 | 11 | 53 歳 | 7 | 10 | 17 |
| 18 歳 | 3 | 3 | 6 | 54 歳 | 11 | 10 | 21 |
| 19 歳 | 2 | 4 | 6 | 55 歳 | 11 | 8 | 19 |
| 20 歳 | 4 | 6 | 10 | 56 歳 | 10 | 9 | 19 |
| 21 歳 | 11 | 12 | 23 | 57 歳 | 9 | 12 | 21 |
| 22 歳 | 9 | 6 | 15 | 58 歳 | 11 | 15 | 26 |
| 23 歳 | 11 | 5 | 16 | 59 歳 | 17 | 12 | 29 |
| 24 歳 | 7 | 4 | 11 | 60 歳 | 10 | 11 | 21 |
| 25 歳 | 7 | 8 | 15 | 61 歳 | 13 | 15 | 28 |
| 26 歳 | 4 | 2 | 6 | 62 歳 | 13 | 10 | 23 |
| 27 歳 | 6 | 4 | 10 | 63 歳 | 16 | 13 | 29 |
| 28 歳 | 4 | 2 | 6 | 64 歳 | 14 | 9 | 23 |
| 29 歳 | 1 | 6 | 7 | 65 歳 | 12 | 12 | 24 |
| 30 歳 | 4 | 6 | 10 | 66 歳 | 18 | 20 | 38 |
| 31 歳 | 8 | 9 | 17 | 67 歳 | 14 | 12 | 26 |
| 32 歳 | 5 | 7 | 12 | 68 歳 | 14 | 7 | 21 |
| 33 歳 | 10 | 10 | 20 | 69 歳 | 16 | 9 | 25 |
| 34 歳 | 7 | 5 | 12 | 70 歳 | 17 | 13 | 30 |
| 35 歳 | 13 | 4 | 17 | 71 歳 | 21 | 13 | 34 |

校 区 別 年 齢 別 人 口 統 計 表

32 大詫間小学校

令和元年 . 12 . 末現在 62 ページ

| 年 齢 | 男 | 女 | 人 口 | 年 齢 | 男 | 女 | 人 口 |
|-------|----|----|-----|--------|-----|-----|-------|
| 72 歳 | 12 | 14 | 26 | **合計** | 767 | 787 | 1,554 |
| 73 歳 | 9 | 11 | 20 | | | | |
| 74 歳 | 2 | 11 | 13 | | | | |
| 75 歳 | 5 | 9 | 14 | | | | |
| 76 歳 | 11 | 11 | 22 | | | | |
| 77 歳 | 6 | 13 | 19 | | | | |
| 78 歳 | 11 | 16 | 27 | | | | |
| 79 歳 | 7 | 18 | 25 | | | | |
| 80 歳 | 6 | 14 | 20 | | | | |
| 81 歳 | 12 | 12 | 24 | | | | |
| 82 歳 | 9 | 14 | 23 | | | | |
| 83 歳 | 4 | 12 | 16 | | | | |
| 84 歳 | 8 | 10 | 18 | | | | |
| 85 歳 | 7 | 13 | 20 | | | | |
| 86 歳 | 4 | 8 | 12 | | | | |
| 87 歳 | 8 | 6 | 14 | | | | |
| 88 歳 | 4 | 9 | 13 | | | | |
| 89 歳 | 5 | 5 | 10 | | | | |
| 90 歳 | 4 | 9 | 13 | | | | |
| 91 歳 | 1 | 8 | 9 | | | | |
| 92 歳 | 3 | 8 | 11 | | | | |
| 93 歳 | 1 | 6 | 7 | | | | |
| 94 歳 | 1 | 6 | 7 | | | | |
| 95 歳 | 0 | 3 | 3 | | | | |
| 96 歳 | 2 | 0 | 2 | | | | |
| 97 歳 | 2 | 3 | 5 | | | | |
| 98 歳 | 0 | 0 | 0 | | | | |
| 99 歳 | 0 | 0 | 0 | | | | |
| 100 歳 | 0 | 0 | 0 | | | | |
| 101 歳 | 0 | 1 | 1 | | | | |
| 102 歳 | 0 | 1 | 1 | | | | |
| 103 歳 | 0 | 0 | 0 | | | | |
| 104 歳 | 0 | 1 | 1 | | | | |
| 105 歳 | 0 | 0 | 0 | | | | |
| 106 歳 | 0 | 1 | 1 | | | | |

校 区 別 年 齢 別 人 口 統 計 表

33 南川副小学校

令和元年 . 12 . 末現在 63 ページ

| 年 齢 | 男 | 女 | 人 口 | 年 齢 | 男 | 女 | 人 口 |
|------|----|----|-----|------|----|----|-----|
| 0 歳 | 25 | 17 | 42 | 36 歳 | 34 | 29 | 63 |
| 1 歳 | 24 | 20 | 44 | 37 歳 | 37 | 32 | 69 |
| 2 歳 | 16 | 15 | 31 | 38 歳 | 34 | 22 | 56 |
| 3 歳 | 20 | 22 | 42 | 39 歳 | 28 | 31 | 59 |
| 4 歳 | 24 | 18 | 42 | 40 歳 | 28 | 17 | 45 |
| 5 歳 | 16 | 16 | 32 | 41 歳 | 29 | 24 | 53 |
| 6 歳 | 22 | 23 | 45 | 42 歳 | 35 | 27 | 62 |
| 7 歳 | 16 | 15 | 31 | 43 歳 | 39 | 32 | 71 |
| 8 歳 | 16 | 25 | 41 | 44 歳 | 28 | 38 | 66 |
| 9 歳 | 22 | 25 | 47 | 45 歳 | 40 | 33 | 73 |
| 10 歳 | 29 | 20 | 49 | 46 歳 | 34 | 27 | 61 |
| 11 歳 | 22 | 17 | 39 | 47 歳 | 28 | 40 | 68 |
| 12 歳 | 18 | 27 | 45 | 48 歳 | 46 | 31 | 77 |
| 13 歳 | 28 | 20 | 48 | 49 歳 | 36 | 46 | 82 |
| 14 歳 | 16 | 27 | 43 | 50 歳 | 34 | 42 | 76 |
| 15 歳 | 23 | 23 | 46 | 51 歳 | 34 | 34 | 68 |
| 16 歳 | 15 | 29 | 44 | 52 歳 | 52 | 41 | 93 |
| 17 歳 | 26 | 31 | 57 | 53 歳 | 35 | 33 | 68 |
| 18 歳 | 34 | 29 | 63 | 54 歳 | 50 | 31 | 81 |
| 19 歳 | 22 | 36 | 58 | 55 歳 | 36 | 39 | 75 |
| 20 歳 | 27 | 18 | 45 | 56 歳 | 30 | 40 | 70 |
| 21 歳 | 26 | 32 | 58 | 57 歳 | 34 | 37 | 71 |
| 22 歳 | 27 | 35 | 62 | 58 歳 | 32 | 43 | 75 |
| 23 歳 | 26 | 21 | 47 | 59 歳 | 32 | 35 | 67 |
| 24 歳 | 26 | 29 | 55 | 60 歳 | 41 | 39 | 80 |
| 25 歳 | 21 | 20 | 41 | 61 歳 | 54 | 44 | 98 |
| 26 歳 | 21 | 25 | 46 | 62 歳 | 42 | 47 | 89 |
| 27 歳 | 30 | 22 | 52 | 63 歳 | 37 | 55 | 92 |
| 28 歳 | 34 | 32 | 66 | 64 歳 | 53 | 43 | 96 |
| 29 歳 | 26 | 24 | 50 | 65 歳 | 53 | 31 | 84 |
| 30 歳 | 19 | 17 | 36 | 66 歳 | 45 | 54 | 99 |
| 31 歳 | 28 | 27 | 55 | 67 歳 | 41 | 52 | 93 |
| 32 歳 | 25 | 20 | 45 | 68 歳 | 46 | 53 | 99 |
| 33 歳 | 32 | 22 | 54 | 69 歳 | 51 | 47 | 98 |
| 34 歳 | 29 | 32 | 61 | 70 歳 | 45 | 54 | 99 |
| 35 歳 | 20 | 33 | 53 | 71 歳 | 47 | 49 | 96 |

校 区 別 年 齢 別 人 口 統 計 表

33 南川副小学校

令和元年 . 12 . 末現在 64 ページ

| 年 齢 | 男 | 女 | 人 口 | |
|---------------|--------------|--------------|--------------|--|
| 72 歳 | 47 | 49 | 96 | |
| 73 歳 | 27 | 34 | 61 | |
| 74 歳 | 15 | 30 | 45 | |
| 75 歳 | 44 | 40 | 84 | |
| 76 歳 | 27 | 50 | 77 | |
| 77 歳 | 32 | 59 | 91 | |
| 78 歳 | 32 | 47 | 79 | |
| 79 歳 | 39 | 55 | 94 | |
| 80 歳 | 28 | 43 | 71 | |
| 81 歳 | 23 | 35 | 58 | |
| 82 歳 | 25 | 45 | 70 | |
| 83 歳 | 27 | 26 | 53 | |
| 84 歳 | 24 | 32 | 56 | |
| 85 歳 | 12 | 30 | 42 | |
| 86 歳 | 19 | 27 | 46 | |
| 87 歳 | 14 | 31 | 45 | |
| 88 歳 | 9 | 20 | 29 | |
| 89 歳 | 11 | 22 | 33 | |
| 90 歳 | 4 | 30 | 34 | |
| 91 歳 | 5 | 12 | 17 | |
| 92 歳 | 5 | 15 | 20 | |
| 93 歳 | 3 | 18 | 21 | |
| 94 歳 | 4 | 13 | 17 | |
| 95 歳 | 1 | 10 | 11 | |
| 96 歳 | 0 | 5 | 5 | |
| 97 歳 | 3 | 8 | 11 | |
| 98 歳 | 0 | 6 | 6 | |
| 99 歳 | 0 | 6 | 6 | |
| 100 歳 | 0 | 1 | 1 | |
| 101 歳 | 0 | 1 | 1 | |
| 102 歳 | 0 | 3 | 3 | |
| **合計** | 2,731 | 3,039 | 5,770 | |

校 区 別 年 齢 別 人 口 統 計 表

34 西川副小学校

令和元年 . 12 . 末現在 65 ページ

| 年 齢 | 男 | 女 | 人 口 | 年 齢 | 男 | 女 | 人 口 |
|------|----|----|-----|------|----|----|-----|
| 0 歳 | 22 | 19 | 41 | 36 歳 | 23 | 26 | 49 |
| 1 歳 | 24 | 15 | 39 | 37 歳 | 42 | 33 | 75 |
| 2 歳 | 22 | 21 | 43 | 38 歳 | 40 | 34 | 74 |
| 3 歳 | 25 | 21 | 46 | 39 歳 | 35 | 43 | 78 |
| 4 歳 | 23 | 19 | 42 | 40 歳 | 36 | 24 | 60 |
| 5 歳 | 33 | 19 | 52 | 41 歳 | 29 | 32 | 61 |
| 6 歳 | 26 | 25 | 51 | 42 歳 | 43 | 35 | 78 |
| 7 歳 | 27 | 29 | 56 | 43 歳 | 23 | 42 | 65 |
| 8 歳 | 28 | 24 | 52 | 44 歳 | 33 | 23 | 56 |
| 9 歳 | 25 | 29 | 54 | 45 歳 | 55 | 40 | 95 |
| 10 歳 | 22 | 32 | 54 | 46 歳 | 32 | 36 | 68 |
| 11 歳 | 24 | 26 | 50 | 47 歳 | 37 | 42 | 79 |
| 12 歳 | 29 | 24 | 53 | 48 歳 | 31 | 32 | 63 |
| 13 歳 | 20 | 22 | 42 | 49 歳 | 36 | 25 | 61 |
| 14 歳 | 23 | 25 | 48 | 50 歳 | 39 | 36 | 75 |
| 15 歳 | 18 | 26 | 44 | 51 歳 | 32 | 29 | 61 |
| 16 歳 | 21 | 21 | 42 | 52 歳 | 32 | 45 | 77 |
| 17 歳 | 29 | 23 | 52 | 53 歳 | 24 | 26 | 50 |
| 18 歳 | 17 | 29 | 46 | 54 歳 | 36 | 44 | 80 |
| 19 歳 | 22 | 29 | 51 | 55 歳 | 40 | 19 | 59 |
| 20 歳 | 21 | 23 | 44 | 56 歳 | 28 | 37 | 65 |
| 21 歳 | 17 | 21 | 38 | 57 歳 | 42 | 41 | 83 |
| 22 歳 | 19 | 16 | 35 | 58 歳 | 32 | 35 | 67 |
| 23 歳 | 27 | 22 | 49 | 59 歳 | 31 | 52 | 83 |
| 24 歳 | 15 | 12 | 27 | 60 歳 | 28 | 39 | 67 |
| 25 歳 | 27 | 24 | 51 | 61 歳 | 47 | 36 | 83 |
| 26 歳 | 22 | 18 | 40 | 62 歳 | 29 | 39 | 68 |
| 27 歳 | 16 | 28 | 44 | 63 歳 | 42 | 40 | 82 |
| 28 歳 | 28 | 24 | 52 | 64 歳 | 39 | 47 | 86 |
| 29 歳 | 23 | 12 | 35 | 65 歳 | 38 | 34 | 72 |
| 30 歳 | 16 | 28 | 44 | 66 歳 | 53 | 49 | 102 |
| 31 歳 | 23 | 27 | 50 | 67 歳 | 37 | 55 | 92 |
| 32 歳 | 30 | 27 | 57 | 68 歳 | 45 | 45 | 90 |
| 33 歳 | 27 | 30 | 57 | 69 歳 | 51 | 41 | 92 |
| 34 歳 | 41 | 27 | 68 | 70 歳 | 61 | 52 | 113 |
| 35 歳 | 27 | 25 | 52 | 71 歳 | 44 | 44 | 88 |

校 区 別 年 齢 別 人 口 統 計 表

34 西川副小学校

令和元年，12，末現在 66 ページ

| 年 齢 | | 男 | 女 | 人 口 | | |
|--------|---|-------|-------|-------|--|--|
| 72 | 歳 | 42 | 50 | 92 | | |
| 73 | 歳 | 26 | 35 | 61 | | |
| 74 | 歳 | 21 | 32 | 53 | | |
| 75 | 歳 | 32 | 31 | 63 | | |
| 76 | 歳 | 23 | 35 | 58 | | |
| 77 | 歳 | 25 | 39 | 64 | | |
| 78 | 歳 | 31 | 41 | 72 | | |
| 79 | 歳 | 27 | 35 | 62 | | |
| 80 | 歳 | 21 | 26 | 47 | | |
| 81 | 歳 | 18 | 25 | 43 | | |
| 82 | 歳 | 30 | 37 | 67 | | |
| 83 | 歳 | 17 | 26 | 43 | | |
| 84 | 歳 | 23 | 34 | 57 | | |
| 85 | 歳 | 18 | 22 | 40 | | |
| 86 | 歳 | 10 | 17 | 27 | | |
| 87 | 歳 | 14 | 24 | 38 | | |
| 88 | 歳 | 13 | 20 | 33 | | |
| 89 | 歳 | 4 | 19 | 23 | | |
| 90 | 歳 | 12 | 15 | 27 | | |
| 91 | 歳 | 8 | 13 | 21 | | |
| 92 | 歳 | 3 | 13 | 16 | | |
| 93 | 歳 | 2 | 9 | 11 | | |
| 94 | 歳 | 0 | 10 | 10 | | |
| 95 | 歳 | 2 | 2 | 4 | | |
| 96 | 歳 | 2 | 6 | 8 | | |
| 97 | 歳 | 0 | 5 | 5 | | |
| 98 | 歳 | 0 | 4 | 4 | | |
| 99 | 歳 | 0 | 1 | 1 | | |
| 100 | 歳 | 0 | 1 | 1 | | |
| 101 | 歳 | 1 | 2 | 3 | | |
| 102 | 歳 | 0 | 0 | 0 | | |
| 103 | 歳 | 0 | 0 | 0 | | |
| 104 | 歳 | 0 | 2 | 2 | | |
| **合計** | | 2,629 | 2,825 | 5,454 | | |

校 区 別 年 齢 別 人 口 統 計 表

35 東与賀小学校

令和元年 . 12 . 末現在 67 ページ

| 年 齢 | 男 | 女 | 人 口 | 年 齢 | 男 | 女 | 人 口 |
|------|----|----|-----|------|----|----|-----|
| 0 歳 | 27 | 27 | 54 | 36 歳 | 52 | 44 | 96 |
| 1 歳 | 23 | 35 | 58 | 37 歳 | 43 | 48 | 91 |
| 2 歳 | 21 | 38 | 59 | 38 歳 | 48 | 49 | 97 |
| 3 歳 | 42 | 38 | 80 | 39 歳 | 49 | 42 | 91 |
| 4 歳 | 34 | 33 | 67 | 40 歳 | 59 | 39 | 98 |
| 5 歳 | 44 | 39 | 83 | 41 歳 | 63 | 57 | 120 |
| 6 歳 | 39 | 42 | 81 | 42 歳 | 54 | 53 | 107 |
| 7 歳 | 30 | 37 | 67 | 43 歳 | 51 | 52 | 103 |
| 8 歳 | 46 | 40 | 86 | 44 歳 | 64 | 63 | 127 |
| 9 歳 | 37 | 42 | 79 | 45 歳 | 67 | 79 | 146 |
| 10 歳 | 37 | 50 | 87 | 46 歳 | 51 | 64 | 115 |
| 11 歳 | 49 | 36 | 85 | 47 歳 | 52 | 57 | 109 |
| 12 歳 | 34 | 50 | 84 | 48 歳 | 73 | 55 | 128 |
| 13 歳 | 52 | 37 | 89 | 49 歳 | 48 | 66 | 114 |
| 14 歳 | 52 | 49 | 101 | 50 歳 | 51 | 60 | 111 |
| 15 歳 | 65 | 47 | 112 | 51 歳 | 62 | 49 | 111 |
| 16 歳 | 51 | 48 | 99 | 52 歳 | 53 | 60 | 113 |
| 17 歳 | 44 | 45 | 89 | 53 歳 | 46 | 42 | 88 |
| 18 歳 | 52 | 52 | 104 | 54 歳 | 61 | 56 | 117 |
| 19 歳 | 52 | 51 | 103 | 55 歳 | 55 | 44 | 99 |
| 20 歳 | 52 | 40 | 92 | 56 歳 | 55 | 56 | 111 |
| 21 歳 | 37 | 45 | 82 | 57 歳 | 52 | 50 | 102 |
| 22 歳 | 41 | 56 | 97 | 58 歳 | 58 | 54 | 112 |
| 23 歳 | 38 | 33 | 71 | 59 歳 | 48 | 54 | 102 |
| 24 歳 | 43 | 30 | 73 | 60 歳 | 54 | 56 | 110 |
| 25 歳 | 21 | 32 | 53 | 61 歳 | 46 | 53 | 99 |
| 26 歳 | 31 | 31 | 62 | 62 歳 | 47 | 56 | 103 |
| 27 歳 | 30 | 26 | 56 | 63 歳 | 43 | 48 | 91 |
| 28 歳 | 28 | 42 | 70 | 64 歳 | 50 | 64 | 114 |
| 29 歳 | 26 | 39 | 65 | 65 歳 | 56 | 53 | 109 |
| 30 歳 | 41 | 35 | 76 | 66 歳 | 57 | 63 | 120 |
| 31 歳 | 34 | 33 | 67 | 67 歳 | 59 | 50 | 109 |
| 32 歳 | 34 | 38 | 72 | 68 歳 | 54 | 68 | 122 |
| 33 歳 | 37 | 38 | 75 | 69 歳 | 69 | 58 | 127 |
| 34 歳 | 56 | 52 | 108 | 70 歳 | 62 | 72 | 134 |
| 35 歳 | 52 | 48 | 100 | 71 歳 | 57 | 76 | 133 |

校 区 別 年 齢 別 人 口 統 計 表

35 東与賀小学校

令和元年 . 12 . 末現在 68 ページ

| 年 齢 | | 男 | 女 | 人 口 | | | |
|--------|---|-------|-------|-------|--|--|--|
| 72 | 歳 | 50 | 41 | 91 | | | |
| 73 | 歳 | 43 | 53 | 96 | | | |
| 74 | 歳 | 28 | 43 | 71 | | | |
| 75 | 歳 | 42 | 37 | 79 | | | |
| 76 | 歳 | 32 | 44 | 76 | | | |
| 77 | 歳 | 43 | 36 | 79 | | | |
| 78 | 歳 | 29 | 46 | 75 | | | |
| 79 | 歳 | 29 | 36 | 65 | | | |
| 80 | 歳 | 23 | 37 | 60 | | | |
| 81 | 歳 | 31 | 33 | 64 | | | |
| 82 | 歳 | 25 | 46 | 71 | | | |
| 83 | 歳 | 16 | 39 | 55 | | | |
| 84 | 歳 | 25 | 31 | 56 | | | |
| 85 | 歳 | 19 | 36 | 55 | | | |
| 86 | 歳 | 16 | 35 | 51 | | | |
| 87 | 歳 | 14 | 24 | 38 | | | |
| 88 | 歳 | 11 | 29 | 40 | | | |
| 89 | 歳 | 9 | 25 | 34 | | | |
| 90 | 歳 | 8 | 26 | 34 | | | |
| 91 | 歳 | 6 | 23 | 29 | | | |
| 92 | 歳 | 3 | 9 | 12 | | | |
| 93 | 歳 | 3 | 16 | 19 | | | |
| 94 | 歳 | 0 | 13 | 13 | | | |
| 95 | 歳 | 2 | 17 | 19 | | | |
| 96 | 歳 | 0 | 8 | 8 | | | |
| 97 | 歳 | 1 | 6 | 7 | | | |
| 98 | 歳 | 0 | 2 | 2 | | | |
| 99 | 歳 | 1 | 4 | 5 | | | |
| 100 | 歳 | 1 | 3 | 4 | | | |
| 101 | 歳 | 0 | 0 | 0 | | | |
| 102 | 歳 | 0 | 1 | 1 | | | |
| 103 | 歳 | 1 | 0 | 1 | | | |
| **合計** | | 3,912 | 4,263 | 8,175 | | | |

校 区 別 年 齢 別 人 口 統 計 表

36

思斉小学校

令和元年 . 12 . 末現在 69 ページ

| 年 齢 | 男 | 女 | 人 口 | 年 齢 | 男 | 女 | 人 口 |
|------|----|----|-----|------|----|----|-----|
| 0 歳 | 25 | 22 | 47 | 36 歳 | 43 | 42 | 85 |
| 1 歳 | 30 | 23 | 53 | 37 歳 | 45 | 39 | 84 |
| 2 歳 | 29 | 29 | 58 | 38 歳 | 35 | 45 | 80 |
| 3 歳 | 26 | 31 | 57 | 39 歳 | 43 | 48 | 91 |
| 4 歳 | 30 | 28 | 58 | 40 歳 | 40 | 42 | 82 |
| 5 歳 | 33 | 35 | 68 | 41 歳 | 50 | 56 | 106 |
| 6 歳 | 43 | 36 | 79 | 42 歳 | 58 | 51 | 109 |
| 7 歳 | 39 | 32 | 71 | 43 歳 | 38 | 57 | 95 |
| 8 歳 | 47 | 33 | 80 | 44 歳 | 49 | 47 | 96 |
| 9 歳 | 46 | 37 | 83 | 45 歳 | 47 | 59 | 106 |
| 10 歳 | 33 | 42 | 75 | 46 歳 | 49 | 53 | 102 |
| 11 歳 | 36 | 36 | 72 | 47 歳 | 49 | 49 | 98 |
| 12 歳 | 40 | 44 | 84 | 48 歳 | 47 | 40 | 87 |
| 13 歳 | 39 | 41 | 80 | 49 歳 | 50 | 54 | 104 |
| 14 歳 | 40 | 36 | 76 | 50 歳 | 60 | 40 | 100 |
| 15 歳 | 33 | 40 | 73 | 51 歳 | 49 | 65 | 114 |
| 16 歳 | 40 | 39 | 79 | 52 歳 | 48 | 66 | 114 |
| 17 歳 | 46 | 48 | 94 | 53 歳 | 53 | 49 | 102 |
| 18 歳 | 43 | 49 | 92 | 54 歳 | 50 | 47 | 97 |
| 19 歳 | 53 | 37 | 90 | 55 歳 | 60 | 55 | 115 |
| 20 歳 | 43 | 33 | 76 | 56 歳 | 52 | 59 | 111 |
| 21 歳 | 43 | 32 | 75 | 57 歳 | 44 | 57 | 101 |
| 22 歳 | 37 | 38 | 75 | 58 歳 | 54 | 47 | 101 |
| 23 歳 | 34 | 26 | 60 | 59 歳 | 55 | 54 | 109 |
| 24 歳 | 32 | 35 | 67 | 60 歳 | 49 | 62 | 111 |
| 25 歳 | 39 | 40 | 79 | 61 歳 | 53 | 55 | 108 |
| 26 歳 | 35 | 25 | 60 | 62 歳 | 64 | 60 | 124 |
| 27 歳 | 42 | 37 | 79 | 63 歳 | 60 | 55 | 115 |
| 28 歳 | 30 | 34 | 64 | 64 歳 | 62 | 60 | 122 |
| 29 歳 | 41 | 29 | 70 | 65 歳 | 55 | 47 | 102 |
| 30 歳 | 30 | 32 | 62 | 66 歳 | 58 | 64 | 122 |
| 31 歳 | 37 | 44 | 81 | 67 歳 | 59 | 49 | 108 |
| 32 歳 | 45 | 46 | 91 | 68 歳 | 45 | 68 | 113 |
| 33 歳 | 39 | 41 | 80 | 69 歳 | 55 | 50 | 105 |
| 34 歳 | 37 | 51 | 88 | 70 歳 | 54 | 65 | 119 |
| 35 歳 | 48 | 39 | 87 | 71 歳 | 64 | 54 | 118 |

校 区 別 年 齢 別 人 口 統 計 表

令和元年 . 12 . 末現在 70 ページ

36 思齊小学校

| 年 齢 | 男 | 女 | 人 口 | | | |
|--------|---------|---------|---------|--|--|--|
| 72 歳 | 58 | 66 | 124 | | | |
| 73 歳 | 35 | 38 | 73 | | | |
| 74 歳 | 17 | 39 | 56 | | | |
| 75 歳 | 30 | 46 | 76 | | | |
| 76 歳 | 48 | 52 | 100 | | | |
| 77 歳 | 20 | 47 | 67 | | | |
| 78 歳 | 30 | 46 | 76 | | | |
| 79 歳 | 36 | 36 | 72 | | | |
| 80 歳 | 22 | 43 | 65 | | | |
| 81 歳 | 18 | 38 | 56 | | | |
| 82 歳 | 24 | 53 | 77 | | | |
| 83 歳 | 23 | 41 | 64 | | | |
| 84 歳 | 29 | 36 | 65 | | | |
| 85 歳 | 21 | 39 | 60 | | | |
| 86 歳 | 20 | 36 | 56 | | | |
| 87 歳 | 13 | 39 | 52 | | | |
| 88 歳 | 14 | 20 | 34 | | | |
| 89 歳 | 14 | 23 | 37 | | | |
| 90 歳 | 9 | 27 | 36 | | | |
| 91 歳 | 4 | 16 | 20 | | | |
| 92 歳 | 6 | 19 | 25 | | | |
| 93 歳 | 5 | 7 | 12 | | | |
| 94 歳 | 4 | 10 | 14 | | | |
| 95 歳 | 0 | 11 | 11 | | | |
| 96 歳 | 1 | 7 | 8 | | | |
| 97 歳 | 1 | 5 | 6 | | | |
| 98 歳 | 0 | 4 | 4 | | | |
| 99 歳 | 0 | 2 | 2 | | | |
| 100 歳 | 0 | 0 | 0 | | | |
| 101 歳 | 1 | 1 | 2 | | | |
| 102 歳 | 0 | 1 | 1 | | | |
| 103 歳 | 0 | 1 | 1 | | | |
| **合計** | 3,712 | 4,059 | 7,771 | | | |
| **総計** | 109,696 | 122,788 | 232,484 | | | |

年 齡 別 人 口 統 計 表

令和元年 . 12 . 末現在 1 ページ

| | | 佐賀市 | | | | | | |
|--------|-------|-------|--------|--------|-------|-------|--------|--|
| 年 齢 | 男 | 女 | 人 口 | 年 齢 | 男 | 女 | 人 口 | |
| 0 歳 | 904 | 860 | 1,764 | 20 歳 | 1,167 | 1,154 | 2,321 | |
| 1 歳 | 974 | 920 | 1,894 | 21 歳 | 1,132 | 1,202 | 2,334 | |
| 2 歳 | 1,006 | 934 | 1,940 | 22 歳 | 1,175 | 1,235 | 2,410 | |
| 3 歳 | 1,011 | 997 | 2,008 | 23 歳 | 1,146 | 1,143 | 2,289 | |
| 4 歳 | 1,086 | 1,027 | 2,113 | 24 歳 | 1,132 | 1,080 | 2,212 | |
| **合計** | 4,981 | 4,738 | 9,719 | **合計** | 5,752 | 5,814 | 11,566 | |
| 5 歳 | 1,126 | 1,043 | 2,169 | 25 歳 | 1,142 | 1,147 | 2,289 | |
| 6 歳 | 1,059 | 1,043 | 2,102 | 26 歳 | 1,053 | 1,061 | 2,114 | |
| 7 歳 | 1,171 | 1,015 | 2,186 | 27 歳 | 1,142 | 1,054 | 2,196 | |
| 8 歳 | 1,194 | 1,087 | 2,281 | 28 歳 | 1,089 | 1,148 | 2,237 | |
| 9 歳 | 1,106 | 1,071 | 2,177 | 29 歳 | 1,075 | 1,060 | 2,135 | |
| **合計** | 5,656 | 5,259 | 10,915 | **合計** | 5,501 | 5,470 | 10,971 | |
| 10 歳 | 1,084 | 1,097 | 2,181 | 30 歳 | 1,055 | 1,105 | 2,160 | |
| 11 歳 | 1,155 | 1,094 | 2,249 | 31 歳 | 1,184 | 1,175 | 2,359 | |
| 12 歳 | 1,066 | 1,077 | 2,143 | 32 歳 | 1,197 | 1,268 | 2,465 | |
| 13 歳 | 1,118 | 1,054 | 2,172 | 33 歳 | 1,237 | 1,336 | 2,573 | |
| 14 歳 | 1,072 | 1,106 | 2,178 | 34 歳 | 1,339 | 1,399 | 2,738 | |
| **合計** | 5,495 | 5,428 | 10,923 | **合計** | 6,012 | 6,283 | 12,295 | |
| 15 歳 | 1,149 | 1,076 | 2,225 | 35 歳 | 1,347 | 1,373 | 2,720 | |
| 16 歳 | 1,122 | 1,109 | 2,231 | 36 歳 | 1,353 | 1,377 | 2,730 | |
| 17 歳 | 1,193 | 1,145 | 2,338 | 37 歳 | 1,444 | 1,477 | 2,921 | |
| 18 歳 | 1,196 | 1,167 | 2,363 | 38 歳 | 1,418 | 1,407 | 2,825 | |
| 19 歳 | 1,222 | 1,253 | 2,475 | 39 歳 | 1,432 | 1,459 | 2,891 | |
| **合計** | 5,882 | 5,750 | 11,632 | **合計** | 6,994 | 7,093 | 14,087 | |

年 齢 別 人 口 統 計 表

令和元年 . 12 . 末現在 2 ページ

| 佐賀市 | | | | | | | |
|--------|-------|-------|--------|--------|-------|-------|--------|
| 年 齢 | 男 | 女 | 人 口 | 年 齢 | 男 | 女 | 人 口 |
| 40 歳 | 1,458 | 1,474 | 2,932 | 60 歳 | 1,324 | 1,564 | 2,888 |
| 41 歳 | 1,457 | 1,478 | 2,935 | 61 歳 | 1,480 | 1,551 | 3,031 |
| 42 歳 | 1,494 | 1,543 | 3,037 | 62 歳 | 1,338 | 1,452 | 2,790 |
| 43 歳 | 1,497 | 1,605 | 3,102 | 63 歳 | 1,400 | 1,631 | 3,031 |
| 44 歳 | 1,561 | 1,600 | 3,161 | 64 歳 | 1,566 | 1,623 | 3,189 |
| **合計** | 7,467 | 7,700 | 15,167 | **合計** | 7,108 | 7,821 | 14,929 |
| 45 歳 | 1,656 | 1,703 | 3,359 | 65 歳 | 1,470 | 1,542 | 3,012 |
| 46 歳 | 1,572 | 1,745 | 3,317 | 66 歳 | 1,549 | 1,741 | 3,290 |
| 47 歳 | 1,598 | 1,645 | 3,243 | 67 歳 | 1,574 | 1,717 | 3,291 |
| 48 歳 | 1,575 | 1,642 | 3,217 | 68 歳 | 1,555 | 1,784 | 3,339 |
| 49 歳 | 1,515 | 1,574 | 3,089 | 69 歳 | 1,692 | 1,785 | 3,477 |
| **合計** | 7,916 | 8,309 | 16,225 | **合計** | 7,840 | 8,569 | 16,409 |
| 50 歳 | 1,449 | 1,594 | 3,043 | 70 歳 | 1,780 | 2,040 | 3,820 |
| 51 歳 | 1,504 | 1,572 | 3,076 | 71 歳 | 1,658 | 1,822 | 3,480 |
| 52 歳 | 1,496 | 1,681 | 3,177 | 72 歳 | 1,552 | 1,807 | 3,359 |
| 53 歳 | 1,187 | 1,271 | 2,458 | 73 歳 | 1,007 | 1,295 | 2,302 |
| 54 歳 | 1,458 | 1,570 | 3,028 | 74 歳 | 887 | 1,158 | 2,045 |
| **合計** | 7,094 | 7,688 | 14,782 | **合計** | 6,884 | 8,122 | 15,006 |
| 55 歳 | 1,392 | 1,593 | 2,985 | 75 歳 | 1,040 | 1,406 | 2,446 |
| 56 歳 | 1,396 | 1,512 | 2,908 | 76 歳 | 1,055 | 1,408 | 2,463 |
| 57 歳 | 1,371 | 1,480 | 2,851 | 77 歳 | 1,019 | 1,429 | 2,448 |
| 58 歳 | 1,358 | 1,504 | 2,862 | 78 歳 | 1,009 | 1,476 | 2,485 |
| 59 歳 | 1,363 | 1,519 | 2,882 | 79 歳 | 938 | 1,332 | 2,270 |
| **合計** | 6,880 | 7,608 | 14,488 | **合計** | 5,061 | 7,051 | 12,112 |

年 齢 別 人 口 統 計 表

令和元年 . 12 . 末現在 3 ページ

| 佐賀市 | | | | | | | |
|--------|-------|-------|-------|--------|---------|---------|---------|
| 年 齢 | 男 | 女 | 人 口 | 年 齢 | 男 | 女 | 人 口 |
| 80 歳 | 840 | 1,224 | 2,064 | 100 歳 | 11 | 49 | 60 |
| 81 歳 | 700 | 1,005 | 1,705 | 101 歳 | 5 | 34 | 39 |
| 82 歳 | 836 | 1,310 | 2,146 | 102 歳 | 1 | 22 | 23 |
| 83 歳 | 694 | 1,063 | 1,757 | 103 歳 | 3 | 12 | 15 |
| 84 歳 | 687 | 1,110 | 1,797 | 104 歳 | 0 | 14 | 14 |
| **合計** | 3,757 | 5,712 | 9,469 | **合計** | 20 | 131 | 151 |
| 85 歳 | 598 | 1,099 | 1,697 | 105 歳 | 0 | 5 | 5 |
| 86 歳 | 511 | 1,001 | 1,512 | 106 歳 | 0 | 1 | 1 |
| 87 歳 | 444 | 1,042 | 1,486 | 107 歳 | 0 | 0 | 0 |
| 88 歳 | 462 | 879 | 1,341 | 108 歳 | 0 | 2 | 2 |
| 89 歳 | 317 | 737 | 1,054 | 109 歳 | 0 | 2 | 2 |
| **合計** | 2,332 | 4,758 | 7,090 | **合計** | 0 | 10 | 10 |
| 90 歳 | 275 | 739 | 1,014 | 110 歳 | 0 | 0 | 0 |
| 91 歳 | 215 | 633 | 848 | 111 歳 | 0 | 0 | 0 |
| 92 歳 | 178 | 479 | 657 | 112 歳 | 0 | 0 | 0 |
| 93 歳 | 117 | 400 | 517 | 113 歳 | 0 | 0 | 0 |
| 94 歳 | 104 | 391 | 495 | 114 歳 | 0 | 1 | 1 |
| **合計** | 889 | 2,642 | 3,531 | **合計** | 0 | 1 | 1 |
| 95 歳 | 56 | 269 | 325 | **総計** | 109,696 | 122,788 | 232,484 |
| 96 歳 | 56 | 207 | 263 | | | | |
| 97 歳 | 33 | 155 | 188 | | | | |
| 98 歳 | 19 | 116 | 135 | | | | |
| 99 歳 | 11 | 84 | 95 | | | | |
| **合計** | 175 | 831 | 1,006 | | | | |

町・丁目・大字別人口統計表

令和元年・12・末現在 1 ページ

| 町・丁目・大字名 | 世帯数 | 人口 | 男 | 女 | 町・丁目・大字名 | 世帯数 | 人口 | 男 | 女 |
|----------|-----|-------|-----|-----|----------|-----|-------|-----|-----|
| 駅前中央一丁目 | 270 | 495 | 234 | 261 | 多布施二丁目 | 404 | 814 | 356 | 458 |
| 駅前中央二丁目 | 490 | 962 | 456 | 506 | 多布施三丁目 | 475 | 1,025 | 483 | 542 |
| 駅前中央三丁目 | 399 | 785 | 381 | 404 | 多布施四丁目 | 767 | 1,503 | 675 | 828 |
| 大財一丁目 | 190 | 335 | 158 | 177 | 天神一丁目 | 224 | 445 | 207 | 238 |
| 大財二丁目 | 425 | 786 | 363 | 423 | 天神二丁目 | 341 | 622 | 283 | 339 |
| 大財三丁目 | 342 | 620 | 309 | 311 | 天神三丁目 | 0 | 0 | 0 | 0 |
| 大財四丁目 | 298 | 537 | 257 | 280 | 天祐一丁目 | 442 | 873 | 403 | 470 |
| 大財五丁目 | 252 | 550 | 254 | 296 | 天祐二丁目 | 294 | 608 | 295 | 313 |
| 大財六丁目 | 513 | 1,142 | 514 | 628 | 唐人一丁目 | 290 | 564 | 264 | 300 |
| 神園一丁目 | 56 | 137 | 71 | 66 | 唐人二丁目 | 96 | 169 | 84 | 85 |
| 神園二丁目 | 283 | 591 | 280 | 311 | 西田代一丁目 | 171 | 340 | 154 | 186 |
| 神園三丁目 | 488 | 988 | 473 | 515 | 西田代二丁目 | 133 | 255 | 129 | 126 |
| 神園四丁目 | 224 | 381 | 166 | 215 | 日の出一丁目 | 726 | 1,435 | 705 | 730 |
| 神園五丁目 | 272 | 575 | 252 | 323 | 日の出二丁目 | 0 | 0 | 0 | 0 |
| 神園六丁目 | 202 | 410 | 189 | 221 | 松原一丁目 | 174 | 314 | 145 | 169 |
| 神野西一丁目 | 198 | 461 | 205 | 256 | 松原二丁目 | 186 | 384 | 157 | 227 |
| 神野西二丁目 | 288 | 598 | 292 | 306 | 松原三丁目 | 43 | 82 | 42 | 40 |
| 神野西三丁目 | 421 | 989 | 442 | 547 | 松原四丁目 | 289 | 501 | 211 | 290 |
| 神野西四丁目 | 483 | 1,117 | 530 | 587 | 水ヶ江一丁目 | 343 | 729 | 350 | 379 |
| 神野東一丁目 | 271 | 575 | 248 | 327 | 水ヶ江二丁目 | 491 | 1,074 | 472 | 602 |
| 神野東二丁目 | 200 | 341 | 172 | 169 | 水ヶ江三丁目 | 188 | 428 | 202 | 226 |
| 神野東三丁目 | 278 | 501 | 241 | 260 | 水ヶ江四丁目 | 288 | 690 | 342 | 348 |
| 神野東四丁目 | 273 | 600 | 283 | 317 | 水ヶ江五丁目 | 266 | 595 | 282 | 313 |
| 材木一丁目 | 82 | 155 | 67 | 88 | 水ヶ江六丁目 | 319 | 666 | 307 | 359 |
| 材木二丁目 | 171 | 348 | 161 | 187 | ・戸一丁目 | 164 | 361 | 170 | 191 |
| 城内一丁目 | 184 | 385 | 191 | 194 | ・戸二丁目 | 254 | 544 | 250 | 294 |
| 城内二丁目 | 192 | 364 | 169 | 195 | ・戸溝一丁目 | 279 | 660 | 316 | 344 |
| 白山一丁目 | 233 | 508 | 225 | 283 | ・戸溝二丁目 | 221 | 479 | 221 | 258 |
| 白山二丁目 | 151 | 272 | 118 | 154 | ・戸溝三丁目 | 201 | 432 | 208 | 224 |
| 末広一丁目 | 447 | 1,073 | 507 | 566 | 若宮一丁目 | 837 | 1,842 | 863 | 979 |
| 末広二丁目 | 429 | 790 | 381 | 409 | 若宮二丁目 | 426 | 871 | 400 | 471 |
| 田代一丁目 | 349 | 663 | 307 | 356 | 若宮三丁目 | 669 | 1,337 | 576 | 761 |
| 田代二丁目 | 390 | 737 | 334 | 403 | 若楠一丁目 | 175 | 424 | 194 | 230 |
| 多布施一丁目 | 359 | 712 | 337 | 375 | 若楠二丁目 | 341 | 754 | 370 | 384 |

町・丁目・大字別人口統計表

令和元年・12・末現在 2 ページ

| 町・丁目・大字名 | 世帯数 | 人口 | 男 | 女 | 町・丁目・大字名 | 世帯数 | 人口 | 男 | 女 |
|----------|-----|-------|-----|-----|----------|-----|-------|-----|-----|
| 若楠三丁目 | 418 | 1,003 | 472 | 531 | 兵庫南四丁目 | 288 | 678 | 308 | 370 |
| 高木瀬東一丁目 | 397 | 892 | 413 | 479 | 南佐賀一丁目 | 351 | 713 | 351 | 362 |
| 高木瀬東二丁目 | 371 | 872 | 409 | 463 | 南佐賀二丁目 | 310 | 722 | 339 | 383 |
| 高木瀬東三丁目 | 395 | 927 | 432 | 495 | 南佐賀三丁目 | 384 | 769 | 374 | 395 |
| 高木瀬東四丁目 | 434 | 964 | 437 | 527 | 新栄東一丁目 | 92 | 206 | 89 | 117 |
| 高木瀬東五丁目 | 464 | 1,043 | 473 | 570 | 新栄東二丁目 | 166 | 453 | 218 | 235 |
| 高木瀬東六丁目 | 551 | 1,030 | 440 | 590 | 新栄東三丁目 | 185 | 440 | 203 | 237 |
| 高木瀬西一丁目 | 117 | 242 | 106 | 136 | 新栄東四丁目 | 302 | 673 | 290 | 383 |
| 高木瀬西二丁目 | 402 | 924 | 469 | 455 | 新栄西一丁目 | 233 | 522 | 238 | 284 |
| 高木瀬西三丁目 | 254 | 572 | 256 | 316 | 新栄西二丁目 | 162 | 435 | 216 | 219 |
| 高木瀬西四丁目 | 466 | 1,089 | 536 | 553 | 兵庫北一丁目 | 616 | 1,598 | 786 | 812 |
| 高木瀬西五丁目 | 442 | 1,020 | 476 | 544 | 兵庫北二丁目 | 731 | 1,489 | 695 | 794 |
| 高木瀬西六丁目 | 18 | 34 | 16 | 18 | 兵庫北三丁目 | 228 | 512 | 224 | 288 |
| 鍋島一丁目 | 698 | 1,695 | 809 | 886 | 兵庫北四丁目 | 83 | 234 | 115 | 119 |
| 鍋島二丁目 | 649 | 1,502 | 701 | 801 | 兵庫北五丁目 | 263 | 714 | 341 | 373 |
| 鍋島三丁目 | 584 | 1,196 | 566 | 630 | 兵庫北六丁目 | 235 | 460 | 230 | 230 |
| 鍋島四丁目 | 355 | 671 | 322 | 349 | 兵庫北七丁目 | 325 | 798 | 371 | 427 |
| 鍋島五丁目 | 398 | 765 | 325 | 440 | 愛敬町 | 198 | 308 | 160 | 148 |
| 鍋島六丁目 | 482 | 1,015 | 484 | 531 | 赤松町 | 312 | 562 | 245 | 317 |
| 開成一丁目 | 525 | 1,094 | 436 | 658 | 朝日町 | 335 | 767 | 353 | 414 |
| 開成二丁目 | 395 | 932 | 441 | 491 | 伊勢町 | 422 | 841 | 389 | 452 |
| 開成三丁目 | 216 | 526 | 256 | 270 | 今宿町 | 237 | 485 | 227 | 258 |
| 開成四丁目 | 150 | 345 | 161 | 184 | 駅南本町 | 314 | 647 | 298 | 349 |
| 開成五丁目 | 317 | 782 | 384 | 398 | 大財北町 | 181 | 354 | 176 | 178 |
| 開成六丁目 | 380 | 908 | 447 | 461 | 鬼丸町 | 707 | 1,618 | 752 | 866 |
| 光一丁目 | 359 | 730 | 356 | 374 | 卸本町 | 209 | 531 | 248 | 283 |
| 光二丁目 | 513 | 1,087 | 471 | 616 | 川原町 | 77 | 179 | 79 | 100 |
| 光三丁目 | 312 | 902 | 388 | 514 | 呉服元町 | 155 | 281 | 135 | 146 |
| 木原一丁目 | 545 | 1,254 | 585 | 669 | 紺屋町 | 165 | 291 | 145 | 146 |
| 木原二丁目 | 596 | 1,305 | 597 | 708 | 栄町 | 55 | 77 | 27 | 50 |
| 木原三丁目 | 361 | 877 | 403 | 474 | 道祖元町 | 123 | 213 | 107 | 106 |
| 兵庫南一丁目 | 609 | 1,506 | 706 | 800 | 下田町 | 188 | 445 | 203 | 242 |
| 兵庫南二丁目 | 549 | 1,214 | 560 | 654 | 昭栄町 | 292 | 665 | 307 | 358 |
| 兵庫南三丁目 | 470 | 1,135 | 495 | 640 | 新生町 | 316 | 797 | 395 | 402 |

町・丁目・大字別人口統計表

令和元年 12 未現在 3 ページ

| 町・丁目・大字名 | 世帯数 | 人口 | 男 | 女 | 町・丁目・大字名 | 世帯数 | 人口 | 男 | 女 |
|-----------|-------|-------|-------|-------|-----------|-------|-------|-------|-------|
| 新中町 | 173 | 405 | 174 | 231 | 北川副町大字江上 | 376 | 1,156 | 560 | 596 |
| 成章町 | 116 | 209 | 89 | 120 | 北川副町大字木原 | 0 | 0 | 0 | 0 |
| 高木町 | 303 | 583 | 272 | 311 | 北川副町大字光法 | 929 | 2,230 | 1,037 | 1,193 |
| 高木瀬団地 | 192 | 239 | 103 | 136 | 北川副町大字新郷 | 219 | 532 | 257 | 275 |
| 中央本町 | 82 | 177 | 83 | 94 | 巨勢町大字高尾 | 402 | 1,002 | 479 | 523 |
| 天祐団地 | 237 | 328 | 127 | 201 | 巨勢町大字修理田 | 474 | 1,228 | 582 | 646 |
| 中折町 | 296 | 649 | 292 | 357 | 巨勢町大字東西 | 92 | 218 | 100 | 118 |
| 長瀬町 | 378 | 796 | 349 | 447 | 巨勢町大字牛島 | 1,456 | 3,217 | 1,537 | 1,680 |
| 中の小路 | 203 | 397 | 188 | 209 | 兵庫町大字瀨 | 536 | 1,437 | 704 | 733 |
| 中の館町 | 255 | 632 | 285 | 347 | 兵庫町大字西瀨 | 98 | 307 | 155 | 152 |
| 西魚町 | 64 | 114 | 55 | 59 | 兵庫町大字藤木 | 413 | 1,181 | 589 | 592 |
| ・幡小路 | 139 | 298 | 133 | 165 | 兵庫町大字瓦町 | 304 | 750 | 343 | 407 |
| ・丁畷町 | 223 | 416 | 211 | 205 | 兵庫町大字若宮 | 387 | 1,032 | 487 | 545 |
| 東佐賀町 | 486 | 1,000 | 429 | 571 | 高木瀬町大字東高木 | 361 | 883 | 401 | 482 |
| 堀川町 | 321 | 701 | 323 | 378 | 高木瀬町大字長瀬 | 1,020 | 2,507 | 1,210 | 1,297 |
| 緑小路 | 84 | 133 | 69 | 64 | 鍋島町大字・戸溝 | 1,361 | 3,359 | 1,606 | 1,753 |
| 柳町 | 82 | 153 | 77 | 76 | 鍋島町大字森田 | 952 | 2,683 | 1,314 | 1,369 |
| 与賀町 | 329 | 580 | 278 | 302 | 鍋島町大字鍋島 | 248 | 551 | 259 | 292 |
| 六座町 | 297 | 636 | 291 | 345 | 鍋島町大字蛸・ | 765 | 1,848 | 869 | 979 |
| 西田代町 | 11 | 12 | 7 | 5 | 鍋島町大字・戸 | 744 | 1,776 | 848 | 928 |
| 新郷本町 | 635 | 1,409 | 636 | 773 | 金立町大字金立 | 1,154 | 2,324 | 1,136 | 1,188 |
| 嘉瀬町大字荻野 | 420 | 1,056 | 499 | 557 | 金立町大字薬師丸 | 161 | 387 | 183 | 204 |
| 嘉瀬町大字中原 | 853 | 1,825 | 835 | 990 | 金立町大字千布 | 744 | 1,817 | 871 | 946 |
| 嘉瀬町大字扇町 | 404 | 901 | 399 | 502 | ・保泉町大字上和泉 | 318 | 811 | 390 | 421 |
| 嘉瀬町大字十五 | 408 | 1,094 | 504 | 590 | ・保泉町大字下和泉 | 454 | 1,010 | 500 | 510 |
| 西与賀町大字高太郎 | 332 | 922 | 438 | 484 | ・保泉町大字川・保 | 881 | 1,885 | 876 | 1,009 |
| 西与賀町大字厘外 | 620 | 1,298 | 596 | 702 | ✓池町大字✓池 | 262 | 633 | 286 | 347 |
| 西与賀町大字相応津 | 107 | 280 | 139 | 141 | ✓池町大字見島 | 154 | 393 | 199 | 194 |
| 西与賀町大字今津 | 108 | 232 | 101 | 131 | ✓池町大字小松 | 220 | 552 | 267 | 285 |
| 本庄町大字本庄 | 3,283 | 6,100 | 3,029 | 3,071 | ✓池町大字古賀 | 70 | 158 | 72 | 86 |
| 本庄町大字鹿子 | 419 | 1,026 | 496 | 530 | 諸富町大字大堂 | 448 | 1,101 | 537 | 564 |
| 本庄町大字正里 | 69 | 175 | 86 | 89 | 諸富町大字徳富 | 1,370 | 3,397 | 1,632 | 1,765 |
| 本庄町大字袋 | 1,116 | 2,645 | 1,269 | 1,376 | 諸富町大字諸富津 | 516 | 1,040 | 479 | 561 |
| 本庄町大字末次 | 947 | 2,210 | 1,071 | 1,139 | 諸富町大字寺井津 | 347 | 876 | 426 | 450 |

町・丁目・大字別人口統計表

令和元年・12・末現在 4 ページ

| 町・丁目・大字名 | 世帯数 | 人口 | 男 | 女 | 町・丁目・大字名 | 世帯数 | 人口 | 男 | 女 |
|-----------|-------|-------|-------|-------|-----------|---------|---------|---------|---------|
| 諸富町大字為重 | 892 | 2,479 | 1,172 | 1,307 | 富士町大字松瀬 | 38 | 95 | 44 | 51 |
| 諸富町大字山領 | 610 | 1,474 | 709 | 765 | 富士町大字梅野 | 0 | 0 | 0 | 0 |
| 大和町大字尼寺 | 3,209 | 7,498 | 3,557 | 3,941 | 三瀬村三瀬 | 266 | 626 | 299 | 327 |
| 大和町大字・池井 | 3,562 | 8,729 | 4,138 | 4,591 | 三瀬村藤原 | 148 | 413 | 205 | 208 |
| 大和町大字・反原 | 33 | 67 | 28 | 39 | 三瀬村杠 | 82 | 234 | 118 | 116 |
| 大和町大字川上 | 621 | 1,708 | 826 | 882 | 川副町大字犬井道 | 1,143 | 3,156 | 1,495 | 1,661 |
| 大和町大字東山田 | 685 | 1,901 | 880 | 1,021 | 川副町大字鹿江 | 1,012 | 2,614 | 1,236 | 1,378 |
| 大和町大字池上 | 288 | 823 | 382 | 441 | 川副町大字南里 | 761 | 1,849 | 891 | 958 |
| 大和町大字・留間 | 535 | 1,316 | 636 | 680 | 川副町大字西古賀 | 635 | 1,777 | 842 | 935 |
| 大和町大字梅野 | 246 | 626 | 300 | 326 | 川副町大字小々森 | 661 | 1,828 | 896 | 932 |
| 大和町大字名尾 | 33 | 84 | 42 | 42 | 川副町大字福富 | 590 | 1,277 | 626 | 651 |
| 大和町大字松瀬 | 166 | 424 | 204 | 220 | 川副町大字早津江津 | 216 | 525 | 246 | 279 |
| 富士町大字市川 | 72 | 219 | 103 | 116 | 川副町大字早津江 | 469 | 1,216 | 582 | 634 |
| 富士町大字内野 | 145 | 244 | 130 | 114 | 川副町大字大詫間 | 543 | 1,554 | 767 | 787 |
| 富士町大字大串 | 52 | 163 | 85 | 78 | 東与賀町大字下古賀 | 1,268 | 3,594 | 1,734 | 1,860 |
| 富士町大字大野 | 7 | 21 | 11 | 10 | 東与賀町大字田中 | 959 | 2,780 | 1,327 | 1,453 |
| 富士町大字小副川 | 242 | 566 | 262 | 304 | 東与賀町大字飯盛 | 694 | 1,801 | 851 | 950 |
| 富士町大字鎌原 | 10 | 30 | 15 | 15 | ・保田町大字徳万 | 1,027 | 2,608 | 1,225 | 1,383 |
| 富士町大字上合瀬 | 26 | 83 | 38 | 45 | ・保田町大字新田 | 686 | 1,951 | 956 | 995 |
| 富士町大字上熊川 | 124 | 252 | 114 | 138 | ・保田町大字・富 | 683 | 1,794 | 849 | 945 |
| 富士町大字上無津呂 | 74 | 174 | 90 | 84 | ・保田町大字・保田 | 445 | 1,229 | 592 | 637 |
| 富士町大字栗並 | 40 | 128 | 64 | 64 | ・保田町大字江戸 | 78 | 189 | 90 | 99 |
| 富士町大字古場 | 52 | 123 | 62 | 61 | | | | | |
| 富士町大字下合瀬 | 27 | 85 | 40 | 45 | **総計** | 100,992 | 232,484 | 109,696 | 122,788 |
| 富士町大字下熊川 | 63 | 151 | 68 | 83 | | | | | |
| 富士町大字下無津呂 | 55 | 137 | 66 | 71 | | | | | |
| 富士町大字杉山 | 39 | 99 | 48 | 51 | | | | | |
| 富士町大字関屋 | 68 | 208 | 101 | 107 | | | | | |
| 富士町大字菖木 | 18 | 36 | 16 | 20 | | | | | |
| 富士町大字中原 | 39 | 104 | 51 | 53 | | | | | |
| 富士町大字畑瀬 | 6 | 16 | 6 | 10 | | | | | |
| 富士町大字藤瀬 | 25 | 58 | 27 | 31 | | | | | |
| 富士町大字古湯 | 189 | 471 | 222 | 249 | | | | | |
| 富士町大字麻那古 | 55 | 132 | 63 | 69 | | | | | |