

住民基本台帳月報

(第1表) 人口, 世帯数

令和元年 6月分

| 人 口 | | | |
|-----|---------|---------|---------|
| 区分 | 男 | 女 | 計 |
| 日本人 | 108,890 | 121,913 | 230,803 |
| 外国人 | 822 | 995 | 1,817 |
| 計 | 109,712 | 122,908 | 232,620 |

| 世 帯 数 | | | |
|--------|-------|-----|---------|
| 日本人のみ | 外国人のみ | 混合 | 計 |
| 99,217 | 1,194 | 315 | 100,726 |

人口ピラミッド

令和元年・6. 末現在

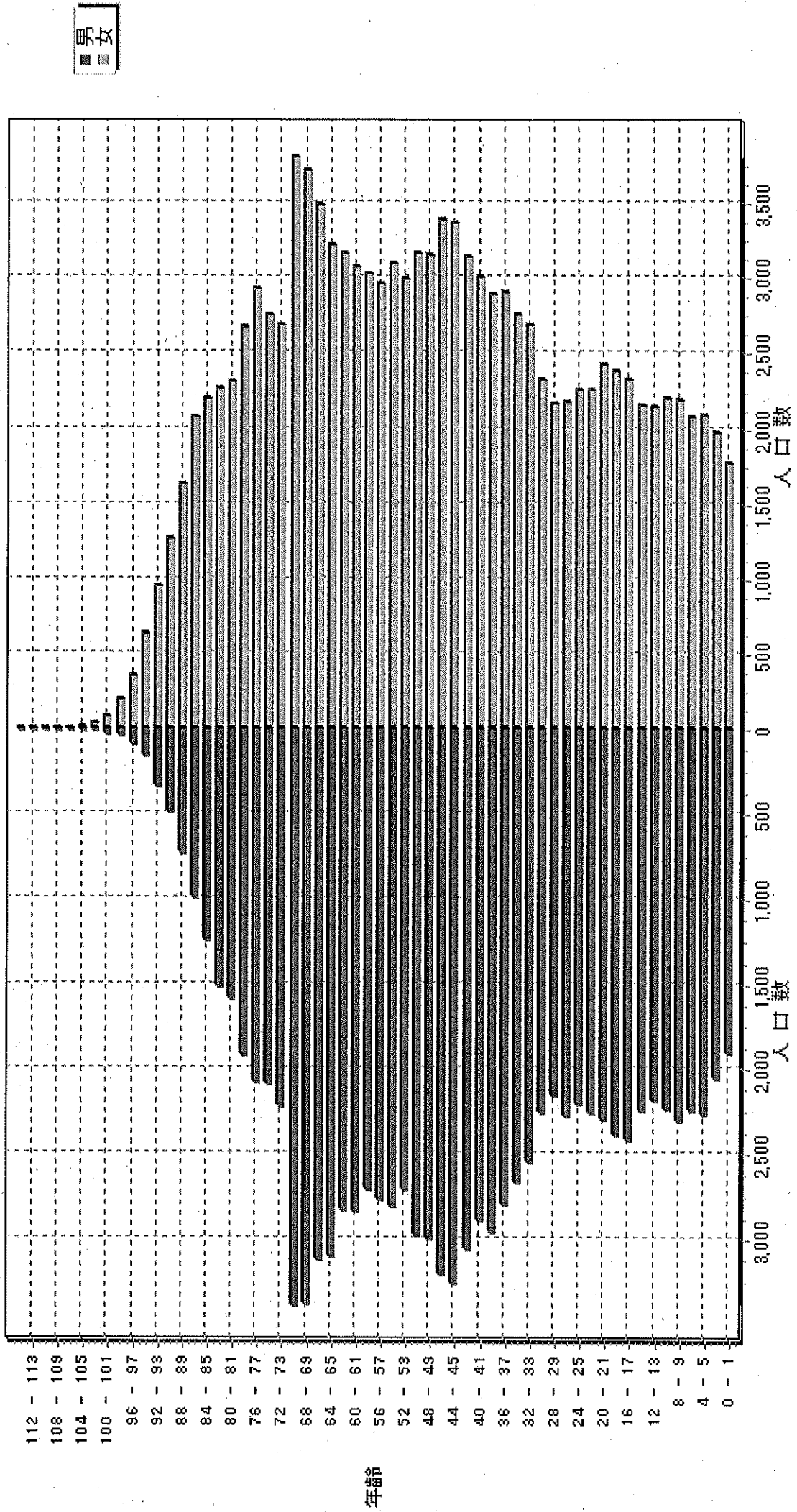

校 区 別 男 女 統 計 表

令和元年 . 6 . 末現在 1 ページ

| 校区 (小学校) 名 | 校区コード | 世帯数 | 人 口 | 男 | 女 |
|------------|-------|-------|--------|-------|-------|
| 勸興小学校 | 01 | 3,495 | 6,754 | 3,105 | 3,649 |
| 循誘小学校 | 02 | 4,478 | 8,744 | 4,047 | 4,697 |
| 日新小学校 | 03 | 4,425 | 9,394 | 4,415 | 4,979 |
| 赤松小学校 | 04 | 3,829 | 8,262 | 3,851 | 4,411 |
| 神野小学校 | 05 | 5,620 | 11,471 | 5,305 | 6,166 |
| 西与賀小学校 | 06 | 2,446 | 5,635 | 2,572 | 3,063 |
| 嘉瀬小学校 | 07 | 2,062 | 4,874 | 2,250 | 2,624 |
| 巨勢小学校 | 08 | 2,319 | 5,448 | 2,586 | 2,862 |
| 兵庫小学校 | 09 | 6,401 | 15,587 | 7,351 | 8,236 |
| 高木瀬小学校 | 10 | 6,165 | 14,005 | 6,568 | 7,437 |
| 北川副小学校 | 11 | 5,430 | 12,560 | 5,873 | 6,687 |
| 本庄小学校 | 12 | 5,818 | 12,136 | 5,935 | 6,201 |
| 鍋島小学校 | 13 | 5,589 | 12,941 | 6,128 | 6,813 |
| 金立小学校 | 14 | 2,048 | 4,547 | 2,190 | 2,357 |
| 久保泉小学校 | 15 | 1,651 | 3,713 | 1,772 | 1,941 |
| 芙蓉小学校 | 16 | 703 | 1,753 | 832 | 921 |
| 新栄小学校 | 17 | 3,190 | 7,096 | 3,302 | 3,794 |
| 若楠小学校 | 18 | 3,842 | 7,987 | 3,710 | 4,277 |
| 開成小学校 | 19 | 3,984 | 9,487 | 4,426 | 5,061 |
| 諸富北小学校 | 20 | 2,314 | 5,552 | 2,649 | 2,903 |
| 諸富南小学校 | 21 | 1,843 | 4,846 | 2,316 | 2,530 |
| 春日小学校 | 22 | 3,627 | 8,566 | 4,026 | 4,540 |
| 川上小学校 | 23 | 2,097 | 5,706 | 2,710 | 2,996 |
| 松梅小学校 | 24 | 369 | 972 | 465 | 507 |
| 春日北小学校 | 25 | 3,165 | 7,747 | 3,680 | 4,067 |
| 富士南小学校 | 26 | 0 | 0 | 0 | 0 |
| 富士小学校 | 27 | 1,010 | 2,396 | 1,134 | 1,262 |
| 北山小学校 | 28 | 320 | 866 | 435 | 431 |
| 北山東部小学校 | 29 | 135 | 366 | 173 | 193 |
| 三瀬小学校 | 30 | 495 | 1,269 | 614 | 655 |
| 中川副小学校 | 31 | 1,278 | 3,073 | 1,484 | 1,589 |
| 大詫間小学校 | 32 | 539 | 1,566 | 774 | 792 |
| 南川副小学校 | 33 | 2,150 | 5,768 | 2,726 | 3,042 |
| 西川副小学校 | 34 | 2,053 | 5,502 | 2,633 | 2,869 |

校区別・町・丁目・大字別人口統計表

01 勸興小学校

令和元年. 6. 末現在 1 ページ

| 町・丁目・大字名 | 世帯数 | 人口 | 男 | 女 |
|----------|-------|-------|-------|-------|
| 駅前中央一丁目 | 22 | 33 | 17 | 16 |
| 大財一丁目 | 70 | 131 | 61 | 70 |
| 大財三丁目 | 85 | 182 | 103 | 79 |
| 白山一丁目 | 241 | 506 | 218 | 288 |
| 白山二丁目 | 154 | 275 | 119 | 156 |
| 多布施一丁目 | 346 | 694 | 329 | 365 |
| 多布施二丁目 | 420 | 841 | 371 | 470 |
| 天神一丁目 | 222 | 437 | 201 | 236 |
| 天神二丁目 | 63 | 91 | 47 | 44 |
| 唐人一丁目 | 296 | 576 | 269 | 307 |
| 唐人二丁目 | 102 | 169 | 85 | 84 |
| 松原一丁目 | 174 | 315 | 148 | 167 |
| 松原二丁目 | 185 | 386 | 163 | 223 |
| 愛敬町 | 202 | 316 | 162 | 154 |
| 駅南本町 | 329 | 667 | 305 | 362 |
| 呉服元町 | 44 | 63 | 23 | 40 |
| 成章町 | 121 | 214 | 93 | 121 |
| 中央本町 | 85 | 179 | 86 | 93 |
| 中の小路 | 193 | 381 | 173 | 208 |
| 八幡小路 | 141 | 298 | 132 | 166 |
| ** 小計 ** | 3,495 | 6,754 | 3,105 | 3,649 |

校区別・町・丁目・大字別人口統計表

02 循誘小学校

令和元年. 6. 末現在 2 ページ

| 町・丁目・大字名 | 世帯数 | 人口 | 男 | 女 |
|----------|-------|-------|-------|-------|
| 駅前中央三丁目 | 57 | 89 | 46 | 43 |
| 大財一丁目 | 124 | 209 | 99 | 110 |
| 大財二丁目 | 430 | 794 | 368 | 426 |
| 大財三丁目 | 251 | 431 | 201 | 230 |
| 大財四丁目 | 297 | 533 | 254 | 279 |
| 大財五丁目 | 251 | 555 | 261 | 294 |
| 大財六丁目 | 505 | 1,133 | 517 | 616 |
| 材木一丁目 | 83 | 154 | 67 | 87 |
| 材木二丁目 | 171 | 349 | 163 | 186 |
| 田代一丁目 | 348 | 656 | 300 | 356 |
| 田代二丁目 | 383 | 726 | 326 | 400 |
| 松原三丁目 | 40 | 76 | 40 | 36 |
| 松原四丁目 | 188 | 356 | 154 | 202 |
| 愛敬町 | 3 | 3 | 2 | 1 |
| 朝日町 | 41 | 81 | 40 | 41 |
| 今宿町 | 51 | 112 | 54 | 58 |
| 大財北町 | 16 | 24 | 12 | 12 |
| 呉服元町 | 116 | 229 | 116 | 113 |
| 紺屋町 | 163 | 293 | 146 | 147 |
| 高木町 | 294 | 578 | 269 | 309 |
| 東佐賀町 | 490 | 1,009 | 441 | 568 |
| 柳町 | 88 | 163 | 82 | 81 |
| 巨勢町大字牛島 | 88 | 191 | 89 | 102 |
| ** 小計 ** | 4,478 | 8,744 | 4,047 | 4,697 |

校区別・町・丁目・大字別人口統計表

03 日新小学校

令和元年、6、末現在 3 ページ

| 町・丁目・大字名 | 世帯数 | 人口 | 男 | 女 |
|----------|-------|-------|-------|-------|
| 末広一丁目 | 456 | 1,089 | 512 | 577 |
| 末広二丁目 | 324 | 578 | 295 | 283 |
| 多布施三丁目 | 479 | 1,045 | 491 | 554 |
| 西田代一丁目 | 177 | 349 | 158 | 191 |
| 西田代二丁目 | 125 | 245 | 122 | 123 |
| 八戸一丁目 | 167 | 367 | 175 | 192 |
| 八戸二丁目 | 250 | 534 | 246 | 288 |
| 伊勢町 | 425 | 853 | 393 | 460 |
| 川原町 | 73 | 172 | 75 | 97 |
| 道祖元町 | 123 | 214 | 107 | 107 |
| 下田町 | 184 | 444 | 201 | 243 |
| 昭栄町 | 295 | 673 | 311 | 362 |
| 新生町 | 96 | 252 | 137 | 115 |
| 中折町 | 283 | 630 | 288 | 342 |
| 長瀬町 | 378 | 803 | 353 | 450 |
| 西魚町 | 64 | 115 | 55 | 60 |
| 与賀町 | 218 | 379 | 192 | 187 |
| 六座町 | 300 | 643 | 298 | 345 |
| 西田代町 | 8 | 9 | 6 | 3 |
| ** 小計 ** | 4,425 | 9,394 | 4,415 | 4,979 |

校区別・町・丁目・大字別人口統計表

04 赤松小学校

令和元年. 6. 末現在 4 ページ

| 町・丁目・大字名 | 世帯数 | 人口 | 男 | 女 |
|----------|-------|-------|-------|-------|
| 城内一丁目 | 184 | 385 | 189 | 196 |
| 城内二丁目 | 192 | 368 | 171 | 197 |
| 松原三丁目 | 3 | 6 | 2 | 4 |
| 松原四丁目 | 110 | 161 | 66 | 95 |
| 水ヶ江一丁目 | 353 | 735 | 356 | 379 |
| 水ヶ江二丁目 | 485 | 1,052 | 467 | 585 |
| 水ヶ江三丁目 | 189 | 435 | 211 | 224 |
| 水ヶ江四丁目 | 284 | 685 | 341 | 344 |
| 水ヶ江五丁目 | 181 | 408 | 195 | 213 |
| 水ヶ江六丁目 | 58 | 117 | 53 | 64 |
| 赤松町 | 316 | 572 | 254 | 318 |
| 朝日町 | 77 | 145 | 71 | 74 |
| 今宿町 | 8 | 21 | 11 | 10 |
| 鬼丸町 | 701 | 1,621 | 755 | 866 |
| 川原町 | 7 | 13 | 6 | 7 |
| 中の館町 | 251 | 629 | 286 | 343 |
| 堀川町 | 322 | 705 | 328 | 377 |
| 与賀町 | 108 | 204 | 89 | 115 |
| ** 小計 ** | 3,829 | 8,262 | 3,851 | 4,411 |

校区別・町・丁目・大字別人口統計表

05 神野小学校

令和元年. 6. 末現在 5 ページ

| 町・丁目・大字名 | 世帯数 | 人口 | 男 | 女 |
|----------|-------|--------|-------|-------|
| 駅前中央一丁目 | 246 | 465 | 220 | 245 |
| 駅前中央二丁目 | 496 | 961 | 457 | 504 |
| 駅前中央三丁目 | 204 | 392 | 182 | 210 |
| 神園一丁目 | 56 | 134 | 65 | 69 |
| 神園二丁目 | 282 | 593 | 284 | 309 |
| 神園三丁目 | 369 | 796 | 373 | 423 |
| 神園四丁目 | 223 | 389 | 168 | 221 |
| 神園五丁目 | 218 | 464 | 207 | 257 |
| 神園六丁目 | 54 | 96 | 49 | 47 |
| 神野西一丁目 | 190 | 449 | 197 | 252 |
| 神野西二丁目 | 291 | 600 | 295 | 305 |
| 神野西三丁目 | 416 | 980 | 435 | 545 |
| 神野西四丁目 | 490 | 1,120 | 532 | 588 |
| 神野東一丁目 | 271 | 579 | 254 | 325 |
| 神野東二丁目 | 199 | 342 | 172 | 170 |
| 神野東三丁目 | 237 | 424 | 207 | 217 |
| 神野東四丁目 | 231 | 496 | 233 | 263 |
| 多布施四丁目 | 763 | 1,486 | 666 | 820 |
| 天神二丁目 | 291 | 557 | 251 | 306 |
| 栄町 | 58 | 80 | 29 | 51 |
| 新中町 | 35 | 68 | 29 | 39 |
| ** 小計 ** | 5,620 | 11,471 | 5,305 | 6,166 |

校区別・町・丁目・大字別人口統計表

06 西与賀小学校

令和元年. 6. 末現在 6 ページ

| 町・丁目・大字名 | 世帯数 | 人口 | 男 | 女 |
|-----------|-------|-------|-------|-------|
| 末広二丁目 | 113 | 235 | 98 | 137 |
| 光一丁目 | 360 | 725 | 356 | 369 |
| 光二丁目 | 508 | 1,078 | 467 | 611 |
| 光三丁目 | 311 | 901 | 391 | 510 |
| 嘉瀬町大字十五 | 9 | 21 | 7 | 14 |
| 西与賀町大字高太郎 | 320 | 883 | 422 | 461 |
| 西与賀町大字厘外 | 612 | 1,280 | 592 | 688 |
| 西与賀町大字相応津 | 106 | 280 | 137 | 143 |
| 西与賀町字今津 | 107 | 232 | 102 | 130 |
| ** 小計 ** | 2,446 | 5,635 | 2,572 | 3,063 |

校区別・町・丁目・大字別人口統計表

07 嘉瀬小学校

令和元年・6・末現在 7 ページ

| 町・丁目・大字名 | 世帯数 | 人口 | 男 | 女 |
|------------|-------|-------|-------|-------|
| 嘉瀬町大字萩野 | 406 | 1,034 | 490 | 544 |
| 嘉瀬町大字中原 | 846 | 1,823 | 841 | 982 |
| 嘉瀬町大字扇町 | 405 | 921 | 406 | 515 |
| 嘉瀬町大字十五 | 405 | 1,096 | 513 | 583 |
| *** 小計 *** | 2,062 | 4,874 | 2,250 | 2,624 |

校区別・町・丁目・大字別人口統計表

08 巨勢小学校

令和元年. 6. 末現在 8 ページ

| 町・丁目・大字名 | 世帯数 | 人口 | 男 | 女 |
|------------|-------|-------|-------|-------|
| 巨勢町大字高尾 | 397 | 991 | 469 | 522 |
| 巨勢町大字修理田 | 462 | 1,193 | 567 | 626 |
| 巨勢町大字東西 | 94 | 224 | 104 | 120 |
| 巨勢町大字牛島 | 1,366 | 3,040 | 1,446 | 1,594 |
| *** 小計 *** | 2,319 | 5,448 | 2,586 | 2,862 |

校区別・町・丁目・大字別人口統計表

09 兵庫小学校

令和元年、6、末現在 9 ページ

| 町・丁目・大字名 | 世帯数 | 人口 | 男 | 女 |
|----------|-------|--------|-------|-------|
| 駅前中央三丁目 | 147 | 325 | 152 | 173 |
| 兵庫南一丁目 | 600 | 1,485 | 688 | 797 |
| 兵庫南二丁目 | 539 | 1,202 | 558 | 644 |
| 兵庫南三丁目 | 466 | 1,127 | 490 | 637 |
| 兵庫南四丁目 | 285 | 676 | 315 | 361 |
| 兵庫北一丁目 | 610 | 1,571 | 770 | 801 |
| 兵庫北二丁目 | 726 | 1,478 | 686 | 792 |
| 兵庫北三丁目 | 228 | 512 | 227 | 285 |
| 兵庫北四丁目 | 83 | 230 | 113 | 117 |
| 兵庫北五丁目 | 263 | 722 | 342 | 380 |
| 兵庫北六丁目 | 234 | 459 | 228 | 231 |
| 兵庫北七丁目 | 328 | 786 | 367 | 419 |
| 大財北町 | 160 | 316 | 156 | 160 |
| 兵庫町大字淵 | 533 | 1,426 | 694 | 732 |
| 兵庫町大字西淵 | 96 | 306 | 154 | 152 |
| 兵庫町大字藤木 | 415 | 1,188 | 592 | 596 |
| 兵庫町大字瓦町 | 300 | 742 | 332 | 410 |
| 兵庫町大字若宮 | 388 | 1,036 | 487 | 549 |
| ** 小計 ** | 6,401 | 15,587 | 7,351 | 8,236 |

校区別・町・丁目・大字別人口統計表

10 高木瀬小学校

令和元年. 6. 末現在 10 ページ

| 町・丁目・大字名 | 世帯数 | 人口 | 男 | 女 |
|-----------|-------|--------|-------|-------|
| 日の出一丁目 | 524 | 1,077 | 533 | 544 |
| 高木瀬東一丁目 | 393 | 892 | 417 | 475 |
| 高木瀬東二丁目 | 364 | 856 | 395 | 461 |
| 高木瀬東三丁目 | 388 | 904 | 424 | 480 |
| 高木瀬東四丁目 | 435 | 974 | 440 | 534 |
| 高木瀬東五丁目 | 456 | 1,043 | 467 | 576 |
| 高木瀬東六丁目 | 553 | 1,036 | 442 | 594 |
| 高木瀬西一丁目 | 118 | 244 | 105 | 139 |
| 高木瀬西二丁目 | 406 | 937 | 474 | 463 |
| 高木瀬西三丁目 | 253 | 577 | 257 | 320 |
| 高木瀬西四丁目 | 471 | 1,105 | 549 | 556 |
| 高木瀬西五丁目 | 437 | 1,017 | 472 | 545 |
| 高木瀬西六丁目 | 19 | 35 | 16 | 19 |
| 高木瀬町大字東高木 | 360 | 875 | 397 | 478 |
| 高木瀬町大字長瀬 | 988 | 2,433 | 1,180 | 1,253 |
| ** 小計 ** | 6,165 | 14,005 | 6,568 | 7,437 |

校区別・町・丁目・大字別人口統計表

| 11 北川副小学校 | | 令和元年. 6. 末現在 | | | 11 ページ |
|-----------|-------|--------------|-------|-------|--------|
| 町・丁目・大字名 | 世帯数 | 人口 | 男 | 女 | |
| 水ヶ江五丁目 | 71 | 153 | 74 | 79 | |
| 水ヶ江六丁目 | 264 | 546 | 255 | 291 | |
| 木原一丁目 | 545 | 1,263 | 601 | 662 | |
| 木原二丁目 | 584 | 1,282 | 582 | 700 | |
| 木原三丁目 | 358 | 870 | 399 | 471 | |
| 南佐賀一丁目 | 346 | 704 | 340 | 364 | |
| 南佐賀二丁目 | 320 | 739 | 344 | 395 | |
| 南佐賀三丁目 | 386 | 780 | 386 | 394 | |
| 朝日町 | 215 | 540 | 244 | 296 | |
| 今宿町 | 187 | 375 | 171 | 204 | |
| 新郷本町 | 635 | 1,423 | 635 | 788 | |
| 北川副町大字江上 | 366 | 1,122 | 545 | 577 | |
| 北川副町大字光法 | 931 | 2,229 | 1,034 | 1,195 | |
| 北川副町大字新郷 | 222 | 534 | 263 | 271 | |
| ** 小計 ** | 5,430 | 12,560 | 5,873 | 6,687 | |

校区別・町・丁目・大字別人口統計表

12 本庄小学校

令和元年. 6. 末現在 12. ページ

| 町・丁目・大字名 | 世帯数 | 人口 | 男 | 女 |
|----------|-------|--------|-------|-------|
| 水ヶ江五丁目 | 13 | 25 | 9 | 16 |
| 本庄町大字本庄 | 3,250 | 6,057 | 3,011 | 3,046 |
| 本庄町大字鹿子 | 418 | 1,014 | 491 | 523 |
| 本庄町大字正里 | 68 | 176 | 85 | 91 |
| 本庄町大字袋 | 1,131 | 2,666 | 1,284 | 1,382 |
| 本庄町大字末次 | 938 | 2,198 | 1,055 | 1,143 |
| ** 小計 ** | 5,818 | 12,136 | 5,935 | 6,201 |

校区別・町・丁目・大字別人口統計表

13 鍋島小学校

令和元年. 6. 末現在 13 ページ

| 町・丁目・大字名 | 世帯数 | 人口 | 男 | 女 |
|------------|-------|--------|-------|-------|
| 鍋島一丁目 | 692 | 1,670 | 795 | 875 |
| 鍋島二丁目 | 645 | 1,516 | 698 | 818 |
| 鍋島三丁目 | 575 | 1,195 | 562 | 633 |
| 鍋島四丁目 | 351 | 689 | 337 | 352 |
| 鍋島五丁目 | 399 | 776 | 324 | 452 |
| 鍋島六丁目 | 484 | 1,028 | 492 | 536 |
| 卸本町 | 208 | 530 | 247 | 283 |
| 鍋島町大字八戸溝 | 525 | 1,146 | 568 | 578 |
| 鍋島町大字森田 | 700 | 2,015 | 994 | 1,021 |
| 鍋島町大字鍋島 | 254 | 561 | 263 | 298 |
| 鍋島町大字蛸久 | 756 | 1,815 | 848 | 967 |
| *** 小計 *** | 5,589 | 12,941 | 6,128 | 6,813 |

校区別・町・丁目・大字別人口統計表

14 金立小学校

令和元年. 6. 末現在 14 ページ

| 町・丁目・大字名 | 世帯数 | 人口 | 男 | 女 |
|------------|-------|-------|-------|-------|
| 金立町大字金立 | 1,148 | 2,345 | 1,140 | 1,205 |
| 金立町大字薬師丸 | 161 | 391 | 185 | 206 |
| 金立町大字千布 | 739 | 1,811 | 865 | 946 |
| *** 小計 *** | 2,048 | 4,547 | 2,190 | 2,357 |

校区別・町・丁目・大字別人口統計表

15

久保泉小学校

令和元年. 6. 末現在 15 ページ

| 町・丁目・大字名 | 世帯数 | 人口 | 男 | 女 |
|------------|-------|-------|-------|-------|
| 金立町大字金立 | 2 | 6 | 4 | 2 |
| 久保泉町大字上和泉 | 309 | 797 | 385 | 412 |
| 久保泉町大字下和泉 | 459 | 1,019 | 506 | 513 |
| 久保泉町大字川久保 | 881 | 1,891 | 877 | 1,014 |
| *** 小計 *** | 1,651 | 3,713 | 1,772 | 1,941 |

校区別・町・丁目・大字別人口統計表

16 芙蓉小学校

令和元年. 6. 末現在 16 ページ

| 町・丁目・大字名 | 世帯数 | 人口 | 男 | 女 |
|------------|-----|-------|-----|-----|
| 蓮池町大字蓮池 | 264 | 650 | 294 | 356 |
| 蓮池町大字見島 | 151 | 391 | 198 | 193 |
| 蓮池町大字小松 | 221 | 554 | 269 | 285 |
| 蓮池町大字古賀 | 67 | 158 | 71 | 87 |
| *** 小計 *** | 703 | 1,753 | 832 | 921 |

校区別・町・丁目・大字別人口統計表

17 新栄小学校

令和元年. 6. 末現在 17 ページ

| 町・丁目・大字名 | 世帯数 | 人口 | 男 | 女 |
|----------|-------|-------|-------|-------|
| 天祐一丁目 | 444 | 887 | 411 | 476 |
| 天祐二丁目 | 301 | 615 | 295 | 320 |
| 新栄東一丁目 | 90 | 208 | 88 | 120 |
| 新栄東二丁目 | 166 | 450 | 220 | 230 |
| 新栄東三丁目 | 183 | 438 | 201 | 237 |
| 新栄東四丁目 | 300 | 681 | 294 | 387 |
| 新栄西一丁目 | 229 | 516 | 237 | 279 |
| 新栄西二丁目 | 165 | 445 | 222 | 223 |
| 新生町 | 221 | 555 | 264 | 291 |
| 天祐団地 | 244 | 337 | 128 | 209 |
| 中折町 | 19 | 42 | 17 | 25 |
| 緑小路 | 85 | 134 | 70 | 64 |
| 鍋島町大字八戸 | 743 | 1,788 | 855 | 933 |
| ** 小計 ** | 3,190 | 7,096 | 3,302 | 3,794 |

校区別・町・丁目・大字別人口統計表

18 若楠小学校

令和元年. 6. 未現在 18 ページ

| 町・丁目・大字名 | 世帯数 | 人口 | 男 | 女 |
|------------|-------|-------|-------|-------|
| 神園三丁目 | 113 | 183 | 98 | 85 |
| 神野東三丁目 | 39 | 73 | 36 | 37 |
| 神野東四丁目 | 35 | 94 | 47 | 47 |
| 日の出一丁目 | 222 | 377 | 184 | 193 |
| 若宮一丁目 | 830 | 1,836 | 861 | 975 |
| 若宮二丁目 | 423 | 867 | 395 | 472 |
| 若宮三丁目 | 657 | 1,316 | 564 | 752 |
| 若楠一丁目 | 177 | 433 | 197 | 236 |
| 若楠二丁目 | 352 | 774 | 378 | 396 |
| 若楠三丁目 | 424 | 1,023 | 481 | 542 |
| 高木瀬西三丁目 | 5 | 8 | 4 | 4 |
| 新中町 | 136 | 330 | 142 | 188 |
| 高木瀬団地 | 198 | 250 | 108 | 142 |
| 八丁畷町 | 231 | 423 | 215 | 208 |
| *** 小計 *** | 3,842 | 7,987 | 3,710 | 4,277 |

校区別・町・丁目・大字別人口統計表

19 開成小学校

令和元年、6、未現在 19 ページ

| 町・丁目・大字名 | 世帯数 | 人口 | 男 | 女 |
|----------|-------|-------|-------|-------|
| 神園五丁目 | 56 | 117 | 50 | 67 |
| 神園六丁目 | 147 | 298 | 134 | 164 |
| 八戸溝一丁目 | 275 | 648 | 312 | 336 |
| 八戸溝二丁目 | 225 | 483 | 226 | 257 |
| 八戸溝三丁目 | 194 | 421 | 206 | 215 |
| 開成一丁目 | 530 | 1,110 | 440 | 670 |
| 開成二丁目 | 393 | 925 | 435 | 490 |
| 開成三丁目 | 211 | 522 | 254 | 268 |
| 開成四丁目 | 151 | 352 | 163 | 189 |
| 開成五丁目 | 317 | 787 | 382 | 405 |
| 開成六丁目 | 378 | 912 | 454 | 458 |
| 鍋島町大字八戸溝 | 844 | 2,236 | 1,046 | 1,190 |
| 鍋島町大字森田 | 263 | 676 | 324 | 352 |
| ** 小計 ** | 3,984 | 9,487 | 4,426 | 5,061 |

校区別・町・丁目・大字別人口統計表

20 諸富北小学校

令和元年. 6. 末現在 20 ページ

| 町・丁目・大字名 | 世帯数 | 人口 | 男 | 女 |
|------------|-------|-------|-------|-------|
| 諸富町大字大堂 | 454 | 1,115 | 541 | 574 |
| 諸富町大字徳富 | 1,356 | 3,409 | 1,637 | 1,772 |
| 諸富町大字諸富津 | 504 | 1,028 | 471 | 557 |
| *** 小計 *** | 2,314 | 5,552 | 2,649 | 2,903 |

校区別・町・丁目・大字別人口統計表

21 諸富南小学校

令和元年. 6. 末現在 21 ページ

| 町・丁目・大字名 | 世帯数 | 人口 | 男 | 女 |
|----------|-------|-------|-------|-------|
| 諸富町大字寺井津 | 348 | 872 | 425 | 447 |
| 諸富町大字為重 | 884 | 2,485 | 1,174 | 1,311 |
| 諸富町大字山領 | 611 | 1,489 | 717 | 772 |
| ** 小計 ** | 1,843 | 4,846 | 2,316 | 2,530 |

校区別・町・丁目・大字別人口統計表

22 春日小学校

令和元年. 6. 末現在 22 ページ

| 町・丁目・大字名 | 世帯数 | 人口 | 男 | 女 |
|------------|-------|-------|-------|-------|
| 大和町大字尼寺 | 3,132 | 7,383 | 3,490 | 3,893 |
| 大和町大字久池井 | 462 | 1,115 | 507 | 608 |
| 大和町大字八反原 | 33 | 68 | 29 | 39 |
| *** 小計 *** | 3,627 | 8,566 | 4,026 | 4,540 |

校区別・町・丁目・大字別人口統計表

23 川上小学校

令和元年 6 未現在 23 ページ

| 町・丁目・大字名 | 世帯数 | 人口 | 男 | 女 |
|------------|-------|-------|-------|-------|
| 大和町大字川上 | 614 | 1,691 | 818 | 873 |
| 大和町大字東山田 | 671 | 1,881 | 873 | 1,008 |
| 大和町大字池上 | 288 | 829 | 386 | 443 |
| 大和町大字久留間 | 524 | 1,305 | 633 | 672 |
| *** 小計 *** | 2,097 | 5,706 | 2,710 | 2,996 |

校区別・町・丁目・大字別人口統計表

24 松梅小学校

令和元年，6，未現在 24 ページ

| 町・丁目・大字名 | 世帯数 | 人口 | 男 | 女 |
|------------|-----|-----|-----|-----|
| 大和町大字梅野 | 171 | 465 | 218 | 247 |
| 大和町大字名尾 | 33 | 84 | 42 | 42 |
| 大和町大字松瀬 | 165 | 423 | 205 | 218 |
| *** 小計 *** | 369 | 972 | 465 | 507 |

校区別・町・丁目・大字別人口統計表

25 春日北小学校

令和元年. 6. 未現在 25 ページ

| 町・丁目・大字名 | 世帯数 | 人口 | 男 | 女 |
|------------|-------|-------|-------|-------|
| 大和町大字久池井 | 3,086 | 7,576 | 3,593 | 3,983 |
| 大和町大字梅野 | 79 | 171 | 87 | 84 |
| *** 小計 *** | 3,165 | 7,747 | 3,680 | 4,067 |

校区別・町・丁目・大字別人口統計表

27 富士小学校

令和元年. 6. 未現在 26 ページ

| 町・丁目・大字名 | 世帯数 | 人口 | 男 | 女 |
|----------|-------|-------|-------|-------|
| 富士町大字市川 | 70 | 223 | 104 | 119 |
| 富士町大字内野 | 145 | 249 | 135 | 114 |
| 富士町大字小副川 | 250 | 582 | 268 | 314 |
| 富士町大字鎌原 | 11 | 31 | 16 | 15 |
| 富士町大字上熊川 | 123 | 250 | 113 | 137 |
| 富士町大字下熊川 | 58 | 147 | 67 | 80 |
| 富士町大字杉山 | 39 | 100 | 48 | 52 |
| 富士町大字関屋 | 64 | 195 | 97 | 98 |
| 富士町大字菖木 | 18 | 37 | 17 | 20 |
| 富士町大字畑瀬 | 6 | 16 | 6 | 10 |
| 富士町大字古湯 | 187 | 469 | 217 | 252 |
| 富士町大字松瀬 | 39 | 97 | 46 | 51 |
| ** 小計 ** | 1,010 | 2,396 | 1,134 | 1,262 |

校区別・町・丁目・大字別人口統計表

28 北山小学校

令和元年. 6. 末現在 27 ページ

| 町・丁目・大字名 | 世帯数 | 人口 | 男 | 女 |
|------------|-----|-----|-----|-----|
| 富士町大字大串 | 50 | 163 | 85 | 78 |
| 富士町大字大野 | 7 | 21 | 11 | 10 |
| 富士町大字上無津呂 | 74 | 176 | 90 | 86 |
| 富士町大字栗並 | 40 | 128 | 64 | 64 |
| 富士町大字下無津呂 | 55 | 140 | 71 | 69 |
| 富士町大字中原 | 39 | 106 | 52 | 54 |
| 富士町大字麻那古 | 55 | 132 | 62 | 70 |
| *** 小計 *** | 320 | 866 | 435 | 431 |

校区別・町・丁目・大字別人口統計表

29 北山東部小学校

令和元年. 6. 末現在 28 ページ

| 町・丁目・大字名 | 世帯数 | 人口 | 男 | 女 |
|------------|-----|-----|-----|-----|
| 富士町大字上合瀬 | 26 | 85 | 39 | 46 |
| 富士町大字古場 | 53 | 123 | 62 | 61 |
| 富士町大字下合瀬 | 28 | 88 | 41 | 47 |
| 富士町大字関屋 | 6 | 18 | 7 | 11 |
| 富士町大字藤瀬 | 22 | 52 | 24 | 28 |
| *** 小計 *** | 135 | 366 | 173 | 193 |

校区別・町・丁目・大字別人口統計表

30

三瀬小学校

令和元年. 6. 末現在 29 ページ

| 町・丁目・大字名 | 世帯数 | 人口 | 男 | 女 |
|------------|-----|-------|-----|-----|
| 三瀬村三瀬 | 262 | 616 | 291 | 325 |
| 三瀬村藤原 | 149 | 413 | 202 | 211 |
| 三瀬村杠 | 84 | 240 | 121 | 119 |
| *** 小計 *** | 495 | 1,269 | 614 | 655 |

校区別・町・丁目・大字別人口統計表

31 中川副小学校

令和元年. 6. 末現在 30 ページ

| 町・丁目・大字名 | 世帯数 | 人口 | 男 | 女 |
|-----------|-------|-------|-------|-------|
| 川副町大字福富 | 580 | 1,288 | 635 | 653 |
| 川副町大字早津江津 | 218 | 533 | 249 | 284 |
| 川副町大字早津江 | 480 | 1,252 | 600 | 652 |
| ** 小計 ** | 1,278 | 3,073 | 1,484 | 1,589 |

校区別・町・丁目・大字別人口統計表

32 大詫間小学校

令和元年. 6. 末現在 31 ページ

| 町・丁目・大字名 | 世帯数 | 人口 | 男 | 女 |
|----------|-----|-------|-----|-----|
| 川副町大字大詫間 | 539 | 1,566 | 774 | 792 |
| ** 小計 ** | 539 | 1,566 | 774 | 792 |

校区別・町・丁目・大字別人口統計表

33 南川副小学校

令和元年. 6. 末現在 32 ページ

| 町・丁目・大字名 | 世帯数 | 人口 | 男 | 女 |
|------------|-------|-------|-------|-------|
| 川副町大字犬井道 | 1,140 | 3,176 | 1,504 | 1,672 |
| 川副町大字鹿江 | 1,010 | 2,592 | 1,222 | 1,370 |
| *** 小計 *** | 2,150 | 5,768 | 2,726 | 3,042 |

校区別・町・丁目・大字別人口統計表

34

西川副小学校

令和元年. 6. 末現在

33 ページ

| 町・丁目・大字名 | 世帯数 | 人口 | 男 | 女 |
|------------|-------|-------|-------|-------|
| 川副町大字南里 | 756 | 1,860 | 887 | 973 |
| 川副町大字西古賀 | 637 | 1,781 | 836 | 945 |
| 川副町大字小々森 | 660 | 1,861 | 910 | 951 |
| *** 小計 *** | 2,053 | 5,502 | 2,633 | 2,869 |

校区別・町・丁目・大字別人口統計表

35

東与賀小学校

令和元年. 6. 末現在

34 ページ

| 町・丁目・大字名 | 世帯数 | 人口 | 男 | 女 |
|------------|-------|-------|-------|-------|
| 東与賀町大字下古賀 | 1,277 | 3,631 | 1,755 | 1,876 |
| 東与賀町大字田中 | 955 | 2,801 | 1,336 | 1,465 |
| 東与賀町大字飯盛 | 689 | 1,808 | 856 | 952 |
| *** 小計 *** | 2,921 | 8,240 | 3,947 | 4,293 |

校区別・町・丁目・大字別人口統計表

36

思斉小学校

令和元年 . 6 . 未現在

35 ページ

| 町・丁目・大字名 | 世帯数 | 人口 | 男 | 女 |
|------------|---------|---------|---------|---------|
| 久保田町大字徳万 | 1,021 | 2,591 | 1,218 | 1,373 |
| 久保田町大字新田 | 685 | 1,973 | 968 | 1,005 |
| 久保田町大字久富 | 686 | 1,800 | 848 | 952 |
| 久保田町大字久保田 | 444 | 1,230 | 600 | 630 |
| 久保田町大字江戸 | 79 | 197 | 94 | 103 |
| *** 小計 *** | 2,915 | 7,791 | 3,728 | 4,063 |
| *** 総計 *** | 100,726 | 232,620 | 109,712 | 122,908 |

校 区 別 年 齢 別 人 口 統 計 表

1 勸興小学校

令和元年、6. 末現在 1 ページ

| 年 齢 | 男 | 女 | 人 口 | 年 齢 | 男 | 女 | 人 口 |
|------|----|----|-----|------|----|----|-----|
| 0 歳 | 18 | 17 | 35 | 36 歳 | 30 | 45 | 75 |
| 1 歳 | 30 | 23 | 53 | 37 歳 | 45 | 35 | 80 |
| 2 歳 | 12 | 18 | 30 | 38 歳 | 49 | 41 | 90 |
| 3 歳 | 28 | 25 | 53 | 39 歳 | 38 | 49 | 87 |
| 4 歳 | 22 | 25 | 47 | 40 歳 | 40 | 49 | 89 |
| 5 歳 | 19 | 24 | 43 | 41 歳 | 42 | 55 | 97 |
| 6 歳 | 26 | 30 | 56 | 42 歳 | 46 | 47 | 93 |
| 7 歳 | 29 | 23 | 52 | 43 歳 | 37 | 55 | 92 |
| 8 歳 | 36 | 39 | 75 | 44 歳 | 58 | 47 | 105 |
| 9 歳 | 21 | 28 | 49 | 45 歳 | 45 | 49 | 94 |
| 10 歳 | 22 | 29 | 51 | 46 歳 | 43 | 69 | 112 |
| 11 歳 | 27 | 31 | 58 | 47 歳 | 58 | 57 | 115 |
| 12 歳 | 30 | 26 | 56 | 48 歳 | 58 | 48 | 106 |
| 13 歳 | 23 | 40 | 63 | 49 歳 | 42 | 58 | 100 |
| 14 歳 | 31 | 32 | 63 | 50 歳 | 47 | 54 | 101 |
| 15 歳 | 29 | 27 | 56 | 51 歳 | 55 | 50 | 105 |
| 16 歳 | 35 | 30 | 65 | 52 歳 | 42 | 50 | 92 |
| 17 歳 | 33 | 31 | 64 | 53 歳 | 40 | 37 | 77 |
| 18 歳 | 47 | 45 | 92 | 54 歳 | 53 | 59 | 112 |
| 19 歳 | 30 | 27 | 57 | 55 歳 | 51 | 49 | 100 |
| 20 歳 | 36 | 35 | 71 | 56 歳 | 49 | 47 | 96 |
| 21 歳 | 38 | 41 | 79 | 57 歳 | 47 | 47 | 94 |
| 22 歳 | 29 | 42 | 71 | 58 歳 | 36 | 53 | 89 |
| 23 歳 | 34 | 34 | 68 | 59 歳 | 47 | 46 | 93 |
| 24 歳 | 29 | 41 | 70 | 60 歳 | 42 | 40 | 82 |
| 25 歳 | 35 | 37 | 72 | 61 歳 | 37 | 43 | 80 |
| 26 歳 | 38 | 36 | 74 | 62 歳 | 26 | 46 | 72 |
| 27 歳 | 38 | 37 | 75 | 63 歳 | 38 | 52 | 90 |
| 28 歳 | 28 | 29 | 57 | 64 歳 | 36 | 47 | 83 |
| 29 歳 | 30 | 33 | 63 | 65 歳 | 41 | 42 | 83 |
| 30 歳 | 41 | 24 | 65 | 66 歳 | 42 | 46 | 88 |
| 31 歳 | 41 | 37 | 78 | 67 歳 | 47 | 39 | 86 |
| 32 歳 | 39 | 44 | 83 | 68 歳 | 39 | 39 | 78 |
| 33 歳 | 42 | 30 | 72 | 69 歳 | 36 | 60 | 96 |
| 34 歳 | 31 | 33 | 64 | 70 歳 | 50 | 67 | 117 |
| 35 歳 | 35 | 36 | 71 | 71 歳 | 33 | 61 | 94 |

校 区 別 年 齢 別 人 口 統 計 表

令和元年 . 6 . 末現在 2 ページ

| 1 勸興小学校 | | | | | | | |
|---------|-------|-------|-------|--|--|--|--|
| 年 齢 | 男 | 女 | 人 口 | | | | |
| 72 歳 | 35 | 56 | 91 | | | | |
| 73 歳 | 26 | 18 | 44 | | | | |
| 74 歳 | 25 | 37 | 62 | | | | |
| 75 歳 | 40 | 47 | 87 | | | | |
| 76 歳 | 21 | 45 | 66 | | | | |
| 77 歳 | 20 | 53 | 73 | | | | |
| 78 歳 | 33 | 39 | 72 | | | | |
| 79 歳 | 29 | 40 | 69 | | | | |
| 80 歳 | 27 | 34 | 61 | | | | |
| 81 歳 | 25 | 35 | 60 | | | | |
| 82 歳 | 19 | 36 | 55 | | | | |
| 83 歳 | 15 | 32 | 47 | | | | |
| 84 歳 | 13 | 30 | 43 | | | | |
| 85 歳 | 16 | 27 | 43 | | | | |
| 86 歳 | 6 | 28 | 34 | | | | |
| 87 歳 | 17 | 26 | 43 | | | | |
| 88 歳 | 12 | 18 | 30 | | | | |
| 89 歳 | 9 | 21 | 30 | | | | |
| 90 歳 | 7 | 21 | 28 | | | | |
| 91 歳 | 8 | 23 | 31 | | | | |
| 92 歳 | 7 | 14 | 21 | | | | |
| 93 歳 | 4 | 12 | 16 | | | | |
| 94 歳 | 3 | 6 | 9 | | | | |
| 95 歳 | 5 | 8 | 13 | | | | |
| 96 歳 | 5 | 7 | 12 | | | | |
| 97 歳 | 1 | 3 | 4 | | | | |
| 98 歳 | 0 | 4 | 4 | | | | |
| 99 歳 | 0 | 4 | 4 | | | | |
| 100 歳 | 0 | 3 | 3 | | | | |
| 101 歳 | 0 | 1 | 1 | | | | |
| 102 歳 | 0 | 4 | 4 | | | | |
| **合計** | 3,105 | 3,649 | 6,754 | | | | |

校 区 別 年 齢 別 人 口 統 計 表

2 | 循誘小学校

令和元年 . 6 . 末現在 3 ページ

| 年 齢 | 男 | 女 | 人 口 | 年 齢 | 男 | 女 | 人 口 |
|------|----|----|-----|------|----|----|-----|
| 0 歳 | 32 | 31 | 63 | 36 歳 | 46 | 46 | 92 |
| 1 歳 | 31 | 27 | 58 | 37 歳 | 41 | 35 | 76 |
| 2 歳 | 33 | 22 | 55 | 38 歳 | 60 | 49 | 109 |
| 3 歳 | 36 | 27 | 63 | 39 歳 | 52 | 57 | 109 |
| 4 歳 | 27 | 28 | 55 | 40 歳 | 59 | 47 | 106 |
| 5 歳 | 36 | 19 | 55 | 41 歳 | 54 | 64 | 118 |
| 6 歳 | 21 | 20 | 41 | 42 歳 | 60 | 70 | 130 |
| 7 歳 | 24 | 28 | 52 | 43 歳 | 53 | 62 | 115 |
| 8 歳 | 36 | 36 | 72 | 44 歳 | 72 | 71 | 143 |
| 9 歳 | 32 | 35 | 67 | 45 歳 | 68 | 65 | 133 |
| 10 歳 | 43 | 36 | 79 | 46 歳 | 61 | 59 | 120 |
| 11 歳 | 33 | 26 | 59 | 47 歳 | 63 | 52 | 115 |
| 12 歳 | 34 | 32 | 66 | 48 歳 | 59 | 48 | 107 |
| 13 歳 | 27 | 29 | 56 | 49 歳 | 49 | 60 | 109 |
| 14 歳 | 32 | 40 | 72 | 50 歳 | 62 | 59 | 121 |
| 15 歳 | 31 | 34 | 65 | 51 歳 | 62 | 59 | 121 |
| 16 歳 | 37 | 36 | 73 | 52 歳 | 51 | 53 | 104 |
| 17 歳 | 41 | 30 | 71 | 53 歳 | 53 | 65 | 118 |
| 18 歳 | 33 | 42 | 75 | 54 歳 | 54 | 66 | 120 |
| 19 歳 | 35 | 37 | 72 | 55 歳 | 50 | 81 | 131 |
| 20 歳 | 31 | 44 | 75 | 56 歳 | 47 | 57 | 104 |
| 21 歳 | 37 | 41 | 78 | 57 歳 | 46 | 58 | 104 |
| 22 歳 | 52 | 46 | 98 | 58 歳 | 48 | 63 | 111 |
| 23 歳 | 49 | 31 | 80 | 59 歳 | 50 | 72 | 122 |
| 24 歳 | 41 | 45 | 86 | 60 歳 | 50 | 56 | 106 |
| 25 歳 | 50 | 48 | 98 | 61 歳 | 58 | 69 | 127 |
| 26 歳 | 52 | 48 | 100 | 62 歳 | 49 | 46 | 95 |
| 27 歳 | 51 | 56 | 107 | 63 歳 | 61 | 59 | 120 |
| 28 歳 | 36 | 47 | 83 | 64 歳 | 62 | 53 | 115 |
| 29 歳 | 44 | 47 | 91 | 65 歳 | 54 | 52 | 106 |
| 30 歳 | 50 | 41 | 91 | 66 歳 | 58 | 61 | 119 |
| 31 歳 | 46 | 46 | 92 | 67 歳 | 60 | 77 | 137 |
| 32 歳 | 53 | 63 | 116 | 68 歳 | 53 | 79 | 132 |
| 33 歳 | 58 | 45 | 103 | 69 歳 | 66 | 89 | 155 |
| 34 歳 | 57 | 59 | 116 | 70 歳 | 61 | 87 | 148 |
| 35 歳 | 52 | 44 | 96 | 71 歳 | 72 | 82 | 154 |

校 区 別 年 齢 別 人 口 統 計 表

2 循誘小学校

令和元年，6，末現在 4 ページ

| 年 齢 | 男 | 女 | 人 口 | | | |
|--------|-------|-------|-------|--|--|--|
| 72 歳 | 54 | 70 | 124 | | | |
| 73 歳 | 23 | 49 | 72 | | | |
| 74 歳 | 44 | 53 | 97 | | | |
| 75 歳 | 49 | 78 | 127 | | | |
| 76 歳 | 35 | 66 | 101 | | | |
| 77 歳 | 40 | 49 | 89 | | | |
| 78 歳 | 51 | 69 | 120 | | | |
| 79 歳 | 40 | 67 | 107 | | | |
| 80 歳 | 27 | 40 | 67 | | | |
| 81 歳 | 26 | 63 | 89 | | | |
| 82 歳 | 38 | 54 | 92 | | | |
| 83 歳 | 31 | 53 | 84 | | | |
| 84 歳 | 19 | 45 | 64 | | | |
| 85 歳 | 23 | 48 | 71 | | | |
| 86 歳 | 20 | 53 | 73 | | | |
| 87 歳 | 22 | 43 | 65 | | | |
| 88 歳 | 19 | 36 | 55 | | | |
| 89 歳 | 11 | 36 | 47 | | | |
| 90 歳 | 4 | 31 | 35 | | | |
| 91 歳 | 11 | 14 | 25 | | | |
| 92 歳 | 6 | 12 | 18 | | | |
| 93 歳 | 7 | 14 | 21 | | | |
| 94 歳 | 2 | 19 | 21 | | | |
| 95 歳 | 1 | 11 | 12 | | | |
| 96 歳 | 3 | 10 | 13 | | | |
| 97 歳 | 1 | 7 | 8 | | | |
| 98 歳 | 2 | 5 | 7 | | | |
| 99 歳 | 0 | 2 | 2 | | | |
| 100 歳 | 0 | 3 | 3 | | | |
| 101 歳 | 1 | 0 | 1 | | | |
| 102 歳 | 0 | 1 | 1 | | | |
| 103 歳 | 0 | 0 | 0 | | | |
| 104 歳 | 0 | 0 | 0 | | | |
| 105 歳 | 0 | 2 | 2 | | | |
| **合計** | 4,047 | 4,697 | 8,744 | | | |

校 区 別 年 齢 別 人 口 統 計 表

令和元年 6 月 末現在 5 ページ

3 日新小学校

| 年 齢 | 男 | 女 | 人 口 | 年 齢 | 男 | 女 | 人 口 |
|------|----|----|-----|------|----|----|-----|
| 0 歳 | 36 | 34 | 70 | 36 歳 | 56 | 49 | 105 |
| 1 歳 | 43 | 26 | 69 | 37 歳 | 56 | 57 | 113 |
| 2 歳 | 36 | 40 | 76 | 38 歳 | 62 | 47 | 109 |
| 3 歳 | 31 | 32 | 63 | 39 歳 | 46 | 53 | 99 |
| 4 歳 | 42 | 37 | 79 | 40 歳 | 60 | 60 | 120 |
| 5 歳 | 36 | 27 | 63 | 41 歳 | 43 | 53 | 96 |
| 6 歳 | 39 | 36 | 75 | 42 歳 | 46 | 63 | 109 |
| 7 歳 | 46 | 30 | 76 | 43 歳 | 51 | 56 | 107 |
| 8 歳 | 47 | 41 | 88 | 44 歳 | 60 | 49 | 109 |
| 9 歳 | 35 | 30 | 65 | 45 歳 | 67 | 57 | 124 |
| 10 歳 | 44 | 41 | 85 | 46 歳 | 54 | 62 | 116 |
| 11 歳 | 41 | 39 | 80 | 47 歳 | 70 | 58 | 128 |
| 12 歳 | 33 | 37 | 70 | 48 歳 | 54 | 67 | 121 |
| 13 歳 | 41 | 52 | 93 | 49 歳 | 47 | 66 | 113 |
| 14 歳 | 43 | 31 | 74 | 50 歳 | 56 | 60 | 116 |
| 15 歳 | 28 | 50 | 78 | 51 歳 | 75 | 64 | 139 |
| 16 歳 | 49 | 42 | 91 | 52 歳 | 55 | 55 | 110 |
| 17 歳 | 47 | 37 | 84 | 53 歳 | 59 | 79 | 138 |
| 18 歳 | 68 | 51 | 119 | 54 歳 | 51 | 68 | 119 |
| 19 歳 | 62 | 48 | 110 | 55 歳 | 66 | 54 | 120 |
| 20 歳 | 53 | 52 | 105 | 56 歳 | 54 | 47 | 101 |
| 21 歳 | 53 | 62 | 115 | 57 歳 | 62 | 60 | 122 |
| 22 歳 | 54 | 54 | 108 | 58 歳 | 45 | 62 | 107 |
| 23 歳 | 51 | 43 | 94 | 59 歳 | 59 | 60 | 119 |
| 24 歳 | 56 | 50 | 106 | 60 歳 | 55 | 69 | 124 |
| 25 歳 | 39 | 43 | 82 | 61 歳 | 63 | 62 | 125 |
| 26 歳 | 43 | 40 | 83 | 62 歳 | 47 | 73 | 120 |
| 27 歳 | 44 | 48 | 92 | 63 歳 | 67 | 73 | 140 |
| 28 歳 | 44 | 42 | 86 | 64 歳 | 53 | 76 | 129 |
| 29 歳 | 49 | 37 | 86 | 65 歳 | 58 | 70 | 128 |
| 30 歳 | 38 | 40 | 78 | 66 歳 | 69 | 76 | 145 |
| 31 歳 | 40 | 49 | 89 | 67 歳 | 60 | 61 | 121 |
| 32 歳 | 52 | 65 | 117 | 68 歳 | 69 | 82 | 151 |
| 33 歳 | 43 | 51 | 94 | 69 歳 | 69 | 76 | 145 |
| 34 歳 | 46 | 49 | 95 | 70 歳 | 75 | 74 | 149 |
| 35 歳 | 42 | 61 | 103 | 71 歳 | 76 | 92 | 168 |

校 区 別 年 齢 別 人 口 統 計 表

3 日新小学校

令和元年 . 6 . 末現在 6 ページ

| 年 齢 | | 男 | 女 | 人 口 | | | |
|--------|---|-------|-------|-------|--|--|--|
| 72 | 歳 | 71 | 60 | 131 | | | |
| 73 | 歳 | 46 | 38 | 84 | | | |
| 74 | 歳 | 34 | 54 | 88 | | | |
| 75 | 歳 | 40 | 47 | 87 | | | |
| 76 | 歳 | 45 | 69 | 114 | | | |
| 77 | 歳 | 59 | 73 | 132 | | | |
| 78 | 歳 | 43 | 56 | 99 | | | |
| 79 | 歳 | 33 | 59 | 92 | | | |
| 80 | 歳 | 30 | 45 | 75 | | | |
| 81 | 歳 | 33 | 55 | 88 | | | |
| 82 | 歳 | 26 | 47 | 73 | | | |
| 83 | 歳 | 31 | 43 | 74 | | | |
| 84 | 歳 | 29 | 57 | 86 | | | |
| 85 | 歳 | 26 | 61 | 87 | | | |
| 86 | 歳 | 32 | 60 | 92 | | | |
| 87 | 歳 | 35 | 51 | 86 | | | |
| 88 | 歳 | 18 | 43 | 61 | | | |
| 89 | 歳 | 19 | 42 | 61 | | | |
| 90 | 歳 | 15 | 32 | 47 | | | |
| 91 | 歳 | 11 | 35 | 46 | | | |
| 92 | 歳 | 9 | 27 | 36 | | | |
| 93 | 歳 | 8 | 29 | 37 | | | |
| 94 | 歳 | 5 | 20 | 25 | | | |
| 95 | 歳 | 1 | 15 | 16 | | | |
| 96 | 歳 | 4 | 7 | 11 | | | |
| 97 | 歳 | 1 | 8 | 9 | | | |
| 98 | 歳 | 0 | 2 | 2 | | | |
| 99 | 歳 | 2 | 2 | 4 | | | |
| 100 | 歳 | 0 | 0 | 0 | | | |
| 101 | 歳 | 0 | 2 | 2 | | | |
| 102 | 歳 | 0 | 0 | 0 | | | |
| 103 | 歳 | 0 | 1 | 1 | | | |
| 104 | 歳 | 0 | 2 | 2 | | | |
| **合計** | | 4,415 | 4,979 | 9,394 | | | |

校 区 別 年 齢 別 人 口 統 計 表

4 赤松小学校

令和元年 . 6 . 末現在 7 ページ

| 年 齢 | 男 | 女 | 人 口 | 年 齢 | 男 | 女 | 人 口 |
|------|----|----|-----|------|----|----|-----|
| 0 歳 | 40 | 32 | 72 | 36 歳 | 40 | 53 | 93 |
| 1 歳 | 38 | 30 | 68 | 37 歳 | 45 | 55 | 100 |
| 2 歳 | 37 | 28 | 65 | 38 歳 | 62 | 68 | 130 |
| 3 歳 | 38 | 37 | 75 | 39 歳 | 64 | 54 | 118 |
| 4 歳 | 40 | 42 | 82 | 40 歳 | 45 | 51 | 96 |
| 5 歳 | 34 | 37 | 71 | 41 歳 | 62 | 58 | 120 |
| 6 歳 | 44 | 47 | 91 | 42 歳 | 47 | 71 | 118 |
| 7 歳 | 46 | 45 | 91 | 43 歳 | 62 | 54 | 116 |
| 8 歳 | 48 | 42 | 90 | 44 歳 | 58 | 66 | 124 |
| 9 歳 | 49 | 45 | 94 | 45 歳 | 56 | 59 | 115 |
| 10 歳 | 51 | 52 | 103 | 46 歳 | 65 | 92 | 157 |
| 11 歳 | 46 | 47 | 93 | 47 歳 | 59 | 65 | 124 |
| 12 歳 | 35 | 36 | 71 | 48 歳 | 53 | 74 | 127 |
| 13 歳 | 48 | 51 | 99 | 49 歳 | 61 | 51 | 112 |
| 14 歳 | 43 | 36 | 79 | 50 歳 | 56 | 62 | 118 |
| 15 歳 | 42 | 48 | 90 | 51 歳 | 65 | 65 | 130 |
| 16 歳 | 39 | 34 | 73 | 52 歳 | 45 | 47 | 92 |
| 17 歳 | 44 | 43 | 87 | 53 歳 | 48 | 57 | 105 |
| 18 歳 | 42 | 48 | 90 | 54 歳 | 56 | 62 | 118 |
| 19 歳 | 52 | 49 | 101 | 55 歳 | 49 | 59 | 108 |
| 20 歳 | 32 | 42 | 74 | 56 歳 | 55 | 52 | 107 |
| 21 歳 | 50 | 52 | 102 | 57 歳 | 58 | 56 | 114 |
| 22 歳 | 44 | 49 | 93 | 58 歳 | 59 | 57 | 116 |
| 23 歳 | 40 | 35 | 75 | 59 歳 | 55 | 63 | 118 |
| 24 歳 | 29 | 35 | 64 | 60 歳 | 50 | 53 | 103 |
| 25 歳 | 37 | 38 | 75 | 61 歳 | 52 | 52 | 104 |
| 26 歳 | 44 | 35 | 79 | 62 歳 | 43 | 59 | 102 |
| 27 歳 | 29 | 22 | 51 | 63 歳 | 55 | 68 | 123 |
| 28 歳 | 30 | 37 | 67 | 64 歳 | 47 | 47 | 94 |
| 29 歳 | 35 | 34 | 69 | 65 歳 | 41 | 47 | 88 |
| 30 歳 | 33 | 39 | 72 | 66 歳 | 44 | 58 | 102 |
| 31 歳 | 42 | 41 | 83 | 67 歳 | 48 | 51 | 99 |
| 32 歳 | 34 | 44 | 78 | 68 歳 | 73 | 57 | 130 |
| 33 歳 | 31 | 45 | 76 | 69 歳 | 58 | 63 | 121 |
| 34 歳 | 52 | 48 | 100 | 70 歳 | 45 | 58 | 103 |
| 35 歳 | 55 | 42 | 97 | 71 歳 | 46 | 63 | 109 |

校 区 別 年 齢 別 人 口 統 計 表

4 赤松小学校

令和元年. 6. 末現在 8 ページ

| 年 齢 | 男 | 女 | 人 口 | 年 齢 | 男 | 女 | 人 口 |
|-------|----|----|-----|--------|-------|-------|-------|
| 72 歳 | 37 | 49 | 86 | 108 歳 | 0 | 0 | 0 |
| 73 歳 | 24 | 28 | 52 | 109 歳 | 0 | 0 | 0 |
| 74 歳 | 26 | 43 | 69 | 110 歳 | 0 | 0 | 0 |
| 75 歳 | 31 | 44 | 75 | 111 歳 | 0 | 0 | 0 |
| 76 歳 | 24 | 45 | 69 | 112 歳 | 0 | 0 | 0 |
| 77 歳 | 34 | 34 | 68 | 113 歳 | 0 | 0 | 0 |
| 78 歳 | 34 | 40 | 74 | 114 歳 | 0 | 1 | 1 |
| 79 歳 | 29 | 38 | 67 | | | | |
| 80 歳 | 23 | 32 | 55 | **合計** | 3,851 | 4,411 | 8,262 |
| 81 歳 | 22 | 34 | 56 | | | | |
| 82 歳 | 22 | 44 | 66 | | | | |
| 83 歳 | 21 | 31 | 52 | | | | |
| 84 歳 | 16 | 41 | 57 | | | | |
| 85 歳 | 16 | 34 | 50 | | | | |
| 86 歳 | 13 | 38 | 51 | | | | |
| 87 歳 | 9 | 31 | 40 | | | | |
| 88 歳 | 16 | 30 | 46 | | | | |
| 89 歳 | 10 | 29 | 39 | | | | |
| 90 歳 | 5 | 32 | 37 | | | | |
| 91 歳 | 11 | 24 | 35 | | | | |
| 92 歳 | 12 | 28 | 40 | | | | |
| 93 歳 | 8 | 17 | 25 | | | | |
| 94 歳 | 3 | 12 | 15 | | | | |
| 95 歳 | 1 | 15 | 16 | | | | |
| 96 歳 | 1 | 6 | 7 | | | | |
| 97 歳 | 1 | 9 | 10 | | | | |
| 98 歳 | 1 | 2 | 3 | | | | |
| 99 歳 | 0 | 5 | 5 | | | | |
| 100 歳 | 1 | 0 | 1 | | | | |
| 101 歳 | 0 | 1 | 1 | | | | |
| 102 歳 | 0 | 0 | 0 | | | | |
| 103 歳 | 0 | 0 | 0 | | | | |
| 104 歳 | 0 | 0 | 0 | | | | |
| 105 歳 | 0 | 0 | 0 | | | | |
| 106 歳 | 0 | 0 | 0 | | | | |
| 107 歳 | 0 | 0 | 0 | | | | |

校 区 別 年 齢 別 人 口 統 計 表

5 神野小学校

令和元年 . 6 . 末現在 9 ページ

| 年 齢 | 男 | 女 | 人 口 | 年 齢 | 男 | 女 | 人 口 |
|------|----|----|-----|------|----|-----|-----|
| 0 歳 | 42 | 41 | 83 | 36 歳 | 61 | 73 | 134 |
| 1 歳 | 41 | 45 | 86 | 37 歳 | 68 | 64 | 132 |
| 2 歳 | 39 | 34 | 73 | 38 歳 | 77 | 73 | 150 |
| 3 歳 | 40 | 52 | 92 | 39 歳 | 86 | 82 | 168 |
| 4 歳 | 38 | 46 | 84 | 40 歳 | 74 | 75 | 149 |
| 5 歳 | 42 | 46 | 88 | 41 歳 | 63 | 79 | 142 |
| 6 歳 | 34 | 55 | 89 | 42 歳 | 63 | 91 | 154 |
| 7 歳 | 64 | 51 | 115 | 43 歳 | 94 | 78 | 172 |
| 8 歳 | 57 | 46 | 103 | 44 歳 | 81 | 90 | 171 |
| 9 歳 | 56 | 56 | 112 | 45 歳 | 82 | 101 | 183 |
| 10 歳 | 53 | 57 | 110 | 46 歳 | 77 | 86 | 163 |
| 11 歳 | 54 | 48 | 102 | 47 歳 | 83 | 75 | 158 |
| 12 歳 | 48 | 50 | 98 | 48 歳 | 71 | 97 | 168 |
| 13 歳 | 47 | 56 | 103 | 49 歳 | 82 | 86 | 168 |
| 14 歳 | 66 | 55 | 121 | 50 歳 | 88 | 85 | 173 |
| 15 歳 | 48 | 56 | 104 | 51 歳 | 71 | 95 | 166 |
| 16 歳 | 73 | 50 | 123 | 52 歳 | 81 | 85 | 166 |
| 17 歳 | 67 | 66 | 133 | 53 歳 | 83 | 89 | 172 |
| 18 歳 | 63 | 64 | 127 | 54 歳 | 84 | 96 | 180 |
| 19 歳 | 50 | 61 | 111 | 55 歳 | 70 | 94 | 164 |
| 20 歳 | 49 | 50 | 99 | 56 歳 | 95 | 86 | 181 |
| 21 歳 | 48 | 61 | 109 | 57 歳 | 78 | 77 | 155 |
| 22 歳 | 47 | 53 | 100 | 58 歳 | 61 | 76 | 137 |
| 23 歳 | 58 | 61 | 119 | 59 歳 | 69 | 92 | 161 |
| 24 歳 | 59 | 62 | 121 | 60 歳 | 73 | 93 | 166 |
| 25 歳 | 58 | 62 | 120 | 61 歳 | 71 | 61 | 132 |
| 26 歳 | 56 | 55 | 111 | 62 歳 | 88 | 76 | 164 |
| 27 歳 | 53 | 58 | 111 | 63 歳 | 69 | 71 | 140 |
| 28 歳 | 62 | 53 | 115 | 64 歳 | 86 | 92 | 178 |
| 29 歳 | 67 | 60 | 127 | 65 歳 | 74 | 82 | 156 |
| 30 歳 | 62 | 60 | 122 | 66 歳 | 61 | 102 | 163 |
| 31 歳 | 60 | 57 | 117 | 67 歳 | 81 | 94 | 175 |
| 32 歳 | 54 | 68 | 122 | 68 歳 | 65 | 101 | 166 |
| 33 歳 | 50 | 45 | 95 | 69 歳 | 81 | 77 | 158 |
| 34 歳 | 60 | 76 | 136 | 70 歳 | 90 | 101 | 191 |
| 35 歳 | 61 | 73 | 134 | 71 歳 | 63 | 72 | 135 |

校 区 別 年 齢 別 人 口 統 計 表

令和元年 . 6 . 末現在 10 ページ

5 神野小学校

| 年 齢 | 男 | 女 | 人 口 | | | |
|---------------|-------|-------|--------|--|--|--|
| 72 歳 | 47 | 77 | 124 | | | |
| 73 歳 | 29 | 39 | 68 | | | |
| 74 歳 | 41 | 52 | 93 | | | |
| 75 歳 | 45 | 66 | 111 | | | |
| 76 歳 | 47 | 59 | 106 | | | |
| 77 歳 | 37 | 74 | 111 | | | |
| 78 歳 | 32 | 49 | 81 | | | |
| 79 歳 | 40 | 66 | 106 | | | |
| 80 歳 | 23 | 40 | 63 | | | |
| 81 歳 | 27 | 58 | 85 | | | |
| 82 歳 | 38 | 48 | 86 | | | |
| 83 歳 | 28 | 52 | 80 | | | |
| 84 歳 | 34 | 62 | 96 | | | |
| 85 歳 | 22 | 51 | 73 | | | |
| 86 歳 | 21 | 48 | 69 | | | |
| 87 歳 | 27 | 58 | 85 | | | |
| 88 歳 | 20 | 38 | 58 | | | |
| 89 歳 | 18 | 40 | 58 | | | |
| 90 歳 | 16 | 30 | 46 | | | |
| 91 歳 | 6 | 23 | 29 | | | |
| 92 歳 | 11 | 27 | 38 | | | |
| 93 歳 | 16 | 17 | 33 | | | |
| 94 歳 | 3 | 15 | 18 | | | |
| 95 歳 | 4 | 12 | 16 | | | |
| 96 歳 | 1 | 13 | 14 | | | |
| 97 歳 | 0 | 6 | 6 | | | |
| 98 歳 | 1 | 3 | 4 | | | |
| 99 歳 | 0 | 4 | 4 | | | |
| 100 歳 | 0 | 0 | 0 | | | |
| 101 歳 | 0 | 2 | 2 | | | |
| 102 歳 | 1 | 0 | 1 | | | |
| 103 歳 | 0 | 1 | 1 | | | |
| **合計** | 5,305 | 6,166 | 11,471 | | | |

校 区 別 年 齢 別 人 口 統 計 表

6 西与賀小学校

令和元年、6、末現在 11 ページ

| 年 齢 | 男 | 女 | 人 口 | 年 齢 | 男 | 女 | 人 口 |
|------|----|----|-----|------|----|----|-----|
| 0 歳 | 9 | 23 | 32 | 36 歳 | 38 | 42 | 80 |
| 1 歳 | 20 | 24 | 44 | 37 歳 | 37 | 37 | 74 |
| 2 歳 | 28 | 21 | 49 | 38 歳 | 38 | 33 | 71 |
| 3 歳 | 28 | 23 | 51 | 39 歳 | 30 | 35 | 65 |
| 4 歳 | 28 | 27 | 55 | 40 歳 | 35 | 35 | 70 |
| 5 歳 | 15 | 21 | 36 | 41 歳 | 31 | 28 | 59 |
| 6 歳 | 29 | 28 | 57 | 42 歳 | 30 | 29 | 59 |
| 7 歳 | 30 | 21 | 51 | 43 歳 | 36 | 33 | 69 |
| 8 歳 | 27 | 30 | 57 | 44 歳 | 35 | 31 | 66 |
| 9 歳 | 35 | 23 | 58 | 45 歳 | 32 | 39 | 71 |
| 10 歳 | 20 | 24 | 44 | 46 歳 | 38 | 35 | 73 |
| 11 歳 | 26 | 29 | 55 | 47 歳 | 30 | 31 | 61 |
| 12 歳 | 31 | 23 | 54 | 48 歳 | 32 | 41 | 73 |
| 13 歳 | 20 | 27 | 47 | 49 歳 | 46 | 51 | 97 |
| 14 歳 | 30 | 22 | 52 | 50 歳 | 32 | 46 | 78 |
| 15 歳 | 30 | 30 | 60 | 51 歳 | 27 | 30 | 57 |
| 16 歳 | 24 | 27 | 51 | 52 歳 | 26 | 34 | 60 |
| 17 歳 | 26 | 29 | 55 | 53 歳 | 26 | 28 | 54 |
| 18 歳 | 28 | 26 | 54 | 54 歳 | 34 | 33 | 67 |
| 19 歳 | 23 | 37 | 60 | 55 歳 | 31 | 49 | 80 |
| 20 歳 | 18 | 26 | 44 | 56 歳 | 31 | 37 | 68 |
| 21 歳 | 18 | 31 | 49 | 57 歳 | 35 | 42 | 77 |
| 22 歳 | 22 | 23 | 45 | 58 歳 | 32 | 25 | 57 |
| 23 歳 | 28 | 37 | 65 | 59 歳 | 27 | 36 | 63 |
| 24 歳 | 32 | 22 | 54 | 60 歳 | 30 | 36 | 66 |
| 25 歳 | 25 | 33 | 58 | 61 歳 | 33 | 37 | 70 |
| 26 歳 | 29 | 31 | 60 | 62 歳 | 31 | 37 | 68 |
| 27 歳 | 25 | 25 | 50 | 63 歳 | 35 | 49 | 84 |
| 28 歳 | 21 | 28 | 49 | 64 歳 | 34 | 37 | 71 |
| 29 歳 | 32 | 29 | 61 | 65 歳 | 43 | 30 | 73 |
| 30 歳 | 19 | 27 | 46 | 66 歳 | 33 | 51 | 84 |
| 31 歳 | 31 | 34 | 65 | 67 歳 | 38 | 50 | 88 |
| 32 歳 | 23 | 22 | 45 | 68 歳 | 38 | 62 | 100 |
| 33 歳 | 31 | 25 | 56 | 69 歳 | 48 | 44 | 92 |
| 34 歳 | 23 | 37 | 60 | 70 歳 | 51 | 58 | 109 |
| 35 歳 | 26 | 25 | 51 | 71 歳 | 36 | 51 | 87 |

校 区 別 年 齢 別 人 口 統 計 表

6

西与賀小学校

令和元年. 6. 末現在

12 ページ

| 年 齢 | 男 | 女 | 人 口 | | | |
|--------|-------|-------|-------|--|--|--|
| 72 歳 | 26 | 46 | 72 | | | |
| 73 歳 | 30 | 36 | 66 | | | |
| 74 歳 | 34 | 46 | 80 | | | |
| 75 歳 | 37 | 53 | 90 | | | |
| 76 歳 | 30 | 44 | 74 | | | |
| 77 歳 | 26 | 35 | 61 | | | |
| 78 歳 | 39 | 32 | 71 | | | |
| 79 歳 | 19 | 36 | 55 | | | |
| 80 歳 | 21 | 25 | 46 | | | |
| 81 歳 | 20 | 20 | 40 | | | |
| 82 歳 | 16 | 41 | 57 | | | |
| 83 歳 | 19 | 30 | 49 | | | |
| 84 歳 | 22 | 27 | 49 | | | |
| 85 歳 | 18 | 24 | 42 | | | |
| 86 歳 | 7 | 28 | 35 | | | |
| 87 歳 | 8 | 34 | 42 | | | |
| 88 歳 | 12 | 23 | 35 | | | |
| 89 歳 | 12 | 20 | 32 | | | |
| 90 歳 | 8 | 15 | 23 | | | |
| 91 歳 | 4 | 14 | 18 | | | |
| 92 歳 | 4 | 20 | 24 | | | |
| 93 歳 | 0 | 11 | 11 | | | |
| 94 歳 | 3 | 6 | 9 | | | |
| 95 歳 | 2 | 12 | 14 | | | |
| 96 歳 | 2 | 5 | 7 | | | |
| 97 歳 | 0 | 4 | 4 | | | |
| 98 歳 | 1 | 2 | 3 | | | |
| 99 歳 | 1 | 2 | 3 | | | |
| 100 歳 | 2 | 0 | 2 | | | |
| **合計** | 2,572 | 3,063 | 5,635 | | | |

校 区 別 年 齢 別 人 口 統 計 表

令和元年 . 6 . 末現在 13 ページ

7 嘉瀬小学校

| 年 齢 | 男 | 女 | 人 口 | 年 齢 | 男 | 女 | 人 口 |
|------|----|----|-----|------|----|----|-----|
| 0 歳 | 20 | 15 | 35 | 36 歳 | 38 | 29 | 67 |
| 1 歳 | 11 | 14 | 25 | 37 歳 | 26 | 30 | 56 |
| 2 歳 | 17 | 19 | 36 | 38 歳 | 22 | 29 | 51 |
| 3 歳 | 19 | 12 | 31 | 39 歳 | 32 | 20 | 52 |
| 4 歳 | 25 | 21 | 46 | 40 歳 | 25 | 20 | 45 |
| 5 歳 | 18 | 25 | 43 | 41 歳 | 21 | 28 | 49 |
| 6 歳 | 16 | 20 | 36 | 42 歳 | 26 | 29 | 55 |
| 7 歳 | 24 | 26 | 50 | 43 歳 | 21 | 31 | 52 |
| 8 歳 | 19 | 20 | 39 | 44 歳 | 27 | 35 | 62 |
| 9 歳 | 18 | 22 | 40 | 45 歳 | 30 | 27 | 57 |
| 10 歳 | 23 | 22 | 45 | 46 歳 | 30 | 23 | 53 |
| 11 歳 | 13 | 22 | 35 | 47 歳 | 37 | 26 | 63 |
| 12 歳 | 21 | 15 | 36 | 48 歳 | 30 | 21 | 51 |
| 13 歳 | 15 | 11 | 26 | 49 歳 | 28 | 33 | 61 |
| 14 歳 | 24 | 22 | 46 | 50 歳 | 28 | 33 | 61 |
| 15 歳 | 20 | 27 | 47 | 51 歳 | 23 | 33 | 56 |
| 16 歳 | 23 | 13 | 36 | 52 歳 | 21 | 25 | 46 |
| 17 歳 | 26 | 25 | 51 | 53 歳 | 23 | 33 | 56 |
| 18 歳 | 22 | 17 | 39 | 54 歳 | 24 | 31 | 55 |
| 19 歳 | 23 | 21 | 44 | 55 歳 | 27 | 27 | 54 |
| 20 歳 | 18 | 21 | 39 | 56 歳 | 34 | 28 | 62 |
| 21 歳 | 21 | 25 | 46 | 57 歳 | 26 | 34 | 60 |
| 22 歳 | 21 | 15 | 36 | 58 歳 | 31 | 30 | 61 |
| 23 歳 | 20 | 25 | 45 | 59 歳 | 32 | 42 | 74 |
| 24 歳 | 21 | 20 | 41 | 60 歳 | 30 | 31 | 61 |
| 25 歳 | 28 | 16 | 44 | 61 歳 | 35 | 48 | 83 |
| 26 歳 | 23 | 22 | 45 | 62 歳 | 41 | 45 | 86 |
| 27 歳 | 20 | 26 | 46 | 63 歳 | 32 | 40 | 72 |
| 28 歳 | 25 | 18 | 43 | 64 歳 | 44 | 32 | 76 |
| 29 歳 | 21 | 20 | 41 | 65 歳 | 32 | 35 | 67 |
| 30 歳 | 34 | 21 | 55 | 66 歳 | 35 | 32 | 67 |
| 31 歳 | 17 | 21 | 38 | 67 歳 | 33 | 45 | 78 |
| 32 歳 | 20 | 27 | 47 | 68 歳 | 40 | 32 | 72 |
| 33 歳 | 25 | 22 | 47 | 69 歳 | 31 | 46 | 77 |
| 34 歳 | 23 | 26 | 49 | 70 歳 | 43 | 39 | 82 |
| 35 歳 | 18 | 24 | 42 | 71 歳 | 38 | 43 | 81 |

校 区 別 年 齢 別 人 口 統 計 表

令和元年 . 6 . 末現在 14 ページ

7 嘉瀬小学校

| 年 齢 | 男 | 女 | 人 口 | | | |
|--------|-------|-------|-------|--|--|--|
| 72 歳 | 48 | 45 | 93 | | | |
| 73 歳 | 13 | 24 | 37 | | | |
| 74 歳 | 12 | 31 | 43 | | | |
| 75 歳 | 25 | 39 | 64 | | | |
| 76 歳 | 23 | 19 | 42 | | | |
| 77 歳 | 25 | 43 | 68 | | | |
| 78 歳 | 25 | 37 | 62 | | | |
| 79 歳 | 20 | 37 | 57 | | | |
| 80 歳 | 25 | 30 | 55 | | | |
| 81 歳 | 14 | 30 | 44 | | | |
| 82 歳 | 21 | 33 | 54 | | | |
| 83 歳 | 20 | 27 | 47 | | | |
| 84 歳 | 24 | 48 | 72 | | | |
| 85 歳 | 18 | 37 | 55 | | | |
| 86 歳 | 19 | 34 | 53 | | | |
| 87 歳 | 14 | 30 | 44 | | | |
| 88 歳 | 17 | 43 | 60 | | | |
| 89 歳 | 8 | 27 | 35 | | | |
| 90 歳 | 9 | 30 | 39 | | | |
| 91 歳 | 9 | 12 | 21 | | | |
| 92 歳 | 0 | 15 | 15 | | | |
| 93 歳 | 4 | 16 | 20 | | | |
| 94 歳 | 3 | 10 | 13 | | | |
| 95 歳 | 2 | 10 | 12 | | | |
| 96 歳 | 1 | 2 | 3 | | | |
| 97 歳 | 0 | 2 | 2 | | | |
| 98 歳 | 0 | 4 | 4 | | | |
| 99 歳 | 3 | 2 | 5 | | | |
| 100 歳 | 0 | 0 | 0 | | | |
| 101 歳 | 0 | 1 | 1 | | | |
| 102 歳 | 0 | 1 | 1 | | | |
| 103 歳 | 0 | 2 | 2 | | | |
| **合計** | 2,250 | 2,624 | 4,874 | | | |

校 区 別 年 齢 別 人 口 統 計 表

8 巨勢小学校

令和元年 . 6 . 末現在 15 ページ

| 年 齢 | 男 | 女 | 人 口 | 年 齢 | 男 | 女 | 人 口 |
|------|----|----|-----|------|----|----|-----|
| 0 歳 | 41 | 24 | 65 | 36 歳 | 34 | 46 | 80 |
| 1 歳 | 36 | 23 | 59 | 37 歳 | 40 | 47 | 87 |
| 2 歳 | 47 | 39 | 86 | 38 歳 | 36 | 36 | 72 |
| 3 歳 | 32 | 36 | 68 | 39 歳 | 42 | 44 | 86 |
| 4 歳 | 33 | 25 | 58 | 40 歳 | 39 | 53 | 92 |
| 5 歳 | 43 | 36 | 79 | 41 歳 | 39 | 39 | 78 |
| 6 歳 | 20 | 26 | 46 | 42 歳 | 42 | 37 | 79 |
| 7 歳 | 44 | 30 | 74 | 43 歳 | 35 | 32 | 67 |
| 8 歳 | 30 | 20 | 50 | 44 歳 | 35 | 51 | 86 |
| 9 歳 | 31 | 32 | 63 | 45 歳 | 52 | 37 | 89 |
| 10 歳 | 28 | 28 | 56 | 46 歳 | 46 | 32 | 78 |
| 11 歳 | 29 | 28 | 57 | 47 歳 | 44 | 44 | 88 |
| 12 歳 | 22 | 18 | 40 | 48 歳 | 29 | 33 | 62 |
| 13 歳 | 23 | 22 | 45 | 49 歳 | 32 | 36 | 68 |
| 14 歳 | 40 | 17 | 57 | 50 歳 | 29 | 32 | 61 |
| 15 歳 | 23 | 23 | 46 | 51 歳 | 25 | 34 | 59 |
| 16 歳 | 22 | 33 | 55 | 52 歳 | 21 | 40 | 61 |
| 17 歳 | 16 | 22 | 38 | 53 歳 | 37 | 33 | 70 |
| 18 歳 | 25 | 23 | 48 | 54 歳 | 30 | 24 | 54 |
| 19 歳 | 28 | 20 | 48 | 55 歳 | 25 | 34 | 59 |
| 20 歳 | 24 | 22 | 46 | 56 歳 | 29 | 21 | 50 |
| 21 歳 | 26 | 23 | 49 | 57 歳 | 18 | 37 | 55 |
| 22 歳 | 26 | 17 | 43 | 58 歳 | 32 | 20 | 52 |
| 23 歳 | 26 | 22 | 48 | 59 歳 | 16 | 21 | 37 |
| 24 歳 | 28 | 25 | 53 | 60 歳 | 22 | 31 | 53 |
| 25 歳 | 25 | 31 | 56 | 61 歳 | 33 | 25 | 58 |
| 26 歳 | 33 | 26 | 59 | 62 歳 | 13 | 22 | 35 |
| 27 歳 | 42 | 43 | 85 | 63 歳 | 32 | 42 | 74 |
| 28 歳 | 30 | 36 | 66 | 64 歳 | 27 | 44 | 71 |
| 29 歳 | 33 | 37 | 70 | 65 歳 | 29 | 35 | 64 |
| 30 歳 | 25 | 35 | 60 | 66 歳 | 30 | 46 | 76 |
| 31 歳 | 34 | 40 | 74 | 67 歳 | 32 | 34 | 66 |
| 32 歳 | 41 | 35 | 76 | 68 歳 | 32 | 32 | 64 |
| 33 歳 | 39 | 32 | 71 | 69 歳 | 34 | 38 | 72 |
| 34 歳 | 38 | 49 | 87 | 70 歳 | 34 | 38 | 72 |
| 35 歳 | 40 | 49 | 89 | 71 歳 | 40 | 47 | 87 |

校 区 別 年 齢 別 人 口 統 計 表

8

巨勢小学校

令和元年 . 6 . 末現在 16 ページ

| 年 齢 | 男 | 女 | 人 口 | | | |
|--------|-------|-------|-------|--|--|--|
| 72 歳 | 35 | 44 | 79 | | | |
| 73 歳 | 19 | 24 | 43 | | | |
| 74 歳 | 15 | 30 | 45 | | | |
| 75 歳 | 29 | 28 | 57 | | | |
| 76 歳 | 15 | 32 | 47 | | | |
| 77 歳 | 19 | 34 | 53 | | | |
| 78 歳 | 15 | 32 | 47 | | | |
| 79 歳 | 10 | 34 | 44 | | | |
| 80 歳 | 13 | 26 | 39 | | | |
| 81 歳 | 19 | 29 | 48 | | | |
| 82 歳 | 23 | 26 | 49 | | | |
| 83 歳 | 6 | 17 | 23 | | | |
| 84 歳 | 20 | 23 | 43 | | | |
| 85 歳 | 12 | 20 | 32 | | | |
| 86 歳 | 6 | 17 | 23 | | | |
| 87 歳 | 11 | 19 | 30 | | | |
| 88 歳 | 5 | 11 | 16 | | | |
| 89 歳 | 7 | 9 | 16 | | | |
| 90 歳 | 8 | 19 | 27 | | | |
| 91 歳 | 2 | 9 | 11 | | | |
| 92 歳 | 1 | 4 | 5 | | | |
| 93 歳 | 3 | 6 | 9 | | | |
| 94 歳 | 2 | 8 | 10 | | | |
| 95 歳 | 1 | 7 | 8 | | | |
| 96 歳 | 1 | 3 | 4 | | | |
| 97 歳 | 0 | 1 | 1 | | | |
| 98 歳 | 0 | 2 | 2 | | | |
| 99 歳 | 0 | 0 | 0 | | | |
| 100 歳 | 1 | 1 | 2 | | | |
| 101 歳 | 0 | 1 | 1 | | | |
| 102 歳 | 0 | 1 | 1 | | | |
| 103 歳 | 0 | 1 | 1 | | | |
| **合計** | 2,586 | 2,862 | 5,448 | | | |

校 区 別 年 齢 別 人 口 統 計 表

9

兵庫小学校

令和元年 . 6 . 末現在 17 ページ

| 年 齢 | 男 | 女 | 人 口 | 年 齢 | 男 | 女 | 人 口 |
|------|-----|-----|-----|------|-----|-----|-----|
| 0 歳 | 88 | 87 | 175 | 36 歳 | 123 | 126 | 249 |
| 1 歳 | 86 | 87 | 173 | 37 歳 | 125 | 137 | 262 |
| 2 歳 | 112 | 105 | 217 | 38 歳 | 129 | 130 | 259 |
| 3 歳 | 112 | 102 | 214 | 39 歳 | 119 | 152 | 271 |
| 4 歳 | 117 | 106 | 223 | 40 歳 | 112 | 134 | 246 |
| 5 歳 | 104 | 115 | 219 | 41 歳 | 125 | 135 | 260 |
| 6 歳 | 82 | 83 | 165 | 42 歳 | 117 | 126 | 243 |
| 7 歳 | 89 | 110 | 199 | 43 歳 | 136 | 124 | 260 |
| 8 歳 | 102 | 93 | 195 | 44 歳 | 131 | 134 | 265 |
| 9 歳 | 90 | 93 | 183 | 45 歳 | 124 | 158 | 282 |
| 10 歳 | 91 | 81 | 172 | 46 歳 | 132 | 145 | 277 |
| 11 歳 | 79 | 84 | 163 | 47 歳 | 129 | 153 | 282 |
| 12 歳 | 90 | 81 | 171 | 48 歳 | 135 | 132 | 267 |
| 13 歳 | 96 | 82 | 178 | 49 歳 | 115 | 116 | 231 |
| 14 歳 | 94 | 71 | 165 | 50 歳 | 99 | 121 | 220 |
| 15 歳 | 87 | 81 | 168 | 51 歳 | 113 | 134 | 247 |
| 16 歳 | 76 | 92 | 168 | 52 歳 | 98 | 118 | 216 |
| 17 歳 | 96 | 87 | 183 | 53 歳 | 74 | 110 | 184 |
| 18 歳 | 92 | 88 | 180 | 54 歳 | 107 | 112 | 219 |
| 19 歳 | 89 | 88 | 177 | 55 歳 | 88 | 100 | 188 |
| 20 歳 | 67 | 84 | 151 | 56 歳 | 103 | 100 | 203 |
| 21 歳 | 71 | 103 | 174 | 57 歳 | 98 | 97 | 195 |
| 22 歳 | 69 | 87 | 156 | 58 歳 | 89 | 88 | 177 |
| 23 歳 | 77 | 98 | 175 | 59 歳 | 85 | 74 | 159 |
| 24 歳 | 88 | 85 | 173 | 60 歳 | 91 | 93 | 184 |
| 25 歳 | 69 | 89 | 158 | 61 歳 | 70 | 75 | 145 |
| 26 歳 | 63 | 88 | 151 | 62 歳 | 74 | 73 | 147 |
| 27 歳 | 79 | 72 | 151 | 63 歳 | 70 | 75 | 145 |
| 28 歳 | 88 | 87 | 175 | 64 歳 | 81 | 78 | 159 |
| 29 歳 | 76 | 81 | 157 | 65 歳 | 53 | 62 | 115 |
| 30 歳 | 87 | 107 | 194 | 66 歳 | 69 | 92 | 161 |
| 31 歳 | 79 | 110 | 189 | 67 歳 | 66 | 88 | 154 |
| 32 歳 | 107 | 110 | 217 | 68 歳 | 97 | 87 | 184 |
| 33 歳 | 97 | 120 | 217 | 69 歳 | 59 | 78 | 137 |
| 34 歳 | 111 | 135 | 246 | 70 歳 | 75 | 89 | 164 |
| 35 歳 | 102 | 120 | 222 | 71 歳 | 61 | 85 | 146 |

校 区 別 年 齢 別 人 口 統 計 表

9 兵庫小学校

令和元年 . 6 . 末現在 18 ページ

| 年 齢 | 男 | 女 | 人 口 | | | |
|--------|-------|-------|--------|--|--|--|
| 72 歳 | 57 | 76 | 133 | | | |
| 73 歳 | 37 | 34 | 71 | | | |
| 74 歳 | 50 | 67 | 117 | | | |
| 75 歳 | 35 | 52 | 87 | | | |
| 76 歳 | 40 | 50 | 90 | | | |
| 77 歳 | 50 | 55 | 105 | | | |
| 78 歳 | 30 | 44 | 74 | | | |
| 79 歳 | 28 | 45 | 73 | | | |
| 80 歳 | 35 | 33 | 68 | | | |
| 81 歳 | 31 | 43 | 74 | | | |
| 82 歳 | 34 | 36 | 70 | | | |
| 83 歳 | 22 | 49 | 71 | | | |
| 84 歳 | 15 | 35 | 50 | | | |
| 85 歳 | 21 | 50 | 71 | | | |
| 86 歳 | 20 | 44 | 64 | | | |
| 87 歳 | 14 | 35 | 49 | | | |
| 88 歳 | 10 | 28 | 38 | | | |
| 89 歳 | 13 | 32 | 45 | | | |
| 90 歳 | 6 | 17 | 23 | | | |
| 91 歳 | 3 | 29 | 32 | | | |
| 92 歳 | 11 | 16 | 27 | | | |
| 93 歳 | 7 | 10 | 17 | | | |
| 94 歳 | 1 | 6 | 7 | | | |
| 95 歳 | 2 | 5 | 7 | | | |
| 96 歳 | 3 | 6 | 9 | | | |
| 97 歳 | 1 | 6 | 7 | | | |
| 98 歳 | 0 | 4 | 4 | | | |
| 99 歳 | 0 | 2 | 2 | | | |
| 100 歳 | 1 | 0 | 1 | | | |
| 101 歳 | 0 | 2 | 2 | | | |
| 102 歳 | 0 | 1 | 1 | | | |
| 103 歳 | 0 | 1 | 1 | | | |
| **合計** | 7,351 | 8,236 | 15,587 | | | |

校 区 別 年 齢 別 人 口 統 計 表

10 | 高木瀬小学校

令和元年 . 6 . 末現在 19 ページ

| 年 齢 | 男 | 女 | 人 口 | 年 齢 | 男 | 女 | 人 口 |
|------|----|----|-----|------|-----|-----|-----|
| 0 歳 | 60 | 45 | 105 | 36 歳 | 83 | 79 | 162 |
| 1 歳 | 68 | 59 | 127 | 37 歳 | 79 | 98 | 177 |
| 2 歳 | 56 | 63 | 119 | 38 歳 | 84 | 98 | 182 |
| 3 歳 | 60 | 63 | 123 | 39 歳 | 90 | 91 | 181 |
| 4 歳 | 75 | 69 | 144 | 40 歳 | 76 | 86 | 162 |
| 5 歳 | 67 | 73 | 140 | 41 歳 | 82 | 90 | 172 |
| 6 歳 | 69 | 54 | 123 | 42 歳 | 81 | 93 | 174 |
| 7 歳 | 65 | 75 | 140 | 43 歳 | 95 | 102 | 197 |
| 8 歳 | 68 | 68 | 136 | 44 歳 | 106 | 103 | 209 |
| 9 歳 | 77 | 69 | 146 | 45 歳 | 112 | 115 | 227 |
| 10 歳 | 58 | 45 | 103 | 46 歳 | 114 | 113 | 227 |
| 11 歳 | 65 | 78 | 143 | 47 歳 | 111 | 108 | 219 |
| 12 歳 | 62 | 75 | 137 | 48 歳 | 98 | 99 | 197 |
| 13 歳 | 57 | 67 | 124 | 49 歳 | 84 | 86 | 170 |
| 14 歳 | 84 | 68 | 152 | 50 歳 | 94 | 90 | 184 |
| 15 歳 | 69 | 73 | 142 | 51 歳 | 82 | 76 | 158 |
| 16 歳 | 84 | 71 | 155 | 52 歳 | 68 | 76 | 144 |
| 17 歳 | 67 | 71 | 138 | 53 歳 | 68 | 70 | 138 |
| 18 歳 | 69 | 72 | 141 | 54 歳 | 95 | 86 | 181 |
| 19 歳 | 69 | 67 | 136 | 55 歳 | 50 | 75 | 125 |
| 20 歳 | 65 | 51 | 116 | 56 歳 | 69 | 76 | 145 |
| 21 歳 | 58 | 49 | 107 | 57 歳 | 74 | 83 | 157 |
| 22 歳 | 77 | 61 | 138 | 58 歳 | 75 | 96 | 171 |
| 23 歳 | 68 | 60 | 128 | 59 歳 | 64 | 96 | 160 |
| 24 歳 | 72 | 58 | 130 | 60 歳 | 74 | 76 | 150 |
| 25 歳 | 58 | 55 | 113 | 61 歳 | 85 | 81 | 166 |
| 26 歳 | 56 | 52 | 108 | 62 歳 | 66 | 94 | 160 |
| 27 歳 | 69 | 56 | 125 | 63 歳 | 68 | 79 | 147 |
| 28 歳 | 44 | 67 | 111 | 64 歳 | 91 | 110 | 201 |
| 29 歳 | 74 | 64 | 138 | 65 歳 | 90 | 108 | 198 |
| 30 歳 | 70 | 74 | 144 | 66 歳 | 91 | 114 | 205 |
| 31 歳 | 75 | 73 | 148 | 67 歳 | 84 | 103 | 187 |
| 32 歳 | 77 | 87 | 164 | 68 歳 | 114 | 104 | 218 |
| 33 歳 | 65 | 73 | 138 | 69 歳 | 94 | 123 | 217 |
| 34 歳 | 79 | 93 | 172 | 70 歳 | 97 | 127 | 224 |
| 35 歳 | 84 | 72 | 156 | 71 歳 | 100 | 128 | 228 |

校 区 別 年 齢 別 人 口 統 計 表

10 高木瀬小学校

令和元年 . 6 . 末現在 20 ページ

| 年 齢 | 男 | 女 | 人 口 | | | |
|--------|-------|-------|--------|--|--|--|
| 72 歳 | 83 | 104 | 187 | | | |
| 73 歳 | 52 | 71 | 123 | | | |
| 74 歳 | 65 | 87 | 152 | | | |
| 75 歳 | 66 | 109 | 175 | | | |
| 76 歳 | 71 | 106 | 177 | | | |
| 77 歳 | 89 | 106 | 195 | | | |
| 78 歳 | 78 | 107 | 185 | | | |
| 79 歳 | 69 | 85 | 154 | | | |
| 80 歳 | 60 | 65 | 125 | | | |
| 81 歳 | 50 | 88 | 138 | | | |
| 82 歳 | 59 | 76 | 135 | | | |
| 83 歳 | 50 | 74 | 124 | | | |
| 84 歳 | 38 | 74 | 112 | | | |
| 85 歳 | 33 | 49 | 82 | | | |
| 86 歳 | 34 | 59 | 93 | | | |
| 87 歳 | 32 | 75 | 107 | | | |
| 88 歳 | 16 | 53 | 69 | | | |
| 89 歳 | 17 | 37 | 54 | | | |
| 90 歳 | 17 | 38 | 55 | | | |
| 91 歳 | 16 | 28 | 44 | | | |
| 92 歳 | 15 | 33 | 48 | | | |
| 93 歳 | 8 | 34 | 42 | | | |
| 94 歳 | 5 | 19 | 24 | | | |
| 95 歳 | 4 | 17 | 21 | | | |
| 96 歳 | 3 | 14 | 17 | | | |
| 97 歳 | 3 | 10 | 13 | | | |
| 98 歳 | 3 | 8 | 11 | | | |
| 99 歳 | 3 | 3 | 6 | | | |
| 100 歳 | 1 | 2 | 3 | | | |
| 101 歳 | 0 | 2 | 2 | | | |
| 102 歳 | 0 | 0 | 0 | | | |
| 103 歳 | 0 | 1 | 1 | | | |
| 104 歳 | 0 | 0 | 0 | | | |
| 105 歳 | 0 | 1 | 1 | | | |
| **合計** | 6,568 | 7,437 | 14,005 | | | |

校 区 別 年 齢 別 人 口 統 計 表

11 北川副小学校

令和元年 . 6 . 末現在 21 ページ

| 年 齢 | 男 | 女 | 人 口 | 年 齢 | 男 | 女 | 人 口 |
|------|----|----|-----|------|-----|-----|-----|
| 0 歳 | 41 | 42 | 83 | 36 歳 | 79 | 93 | 172 |
| 1 歳 | 67 | 67 | 134 | 37 歳 | 68 | 92 | 160 |
| 2 歳 | 58 | 58 | 116 | 38 歳 | 87 | 57 | 144 |
| 3 歳 | 67 | 74 | 141 | 39 歳 | 103 | 84 | 187 |
| 4 歳 | 66 | 61 | 127 | 40 歳 | 87 | 81 | 168 |
| 5 歳 | 80 | 56 | 136 | 41 歳 | 75 | 77 | 152 |
| 6 歳 | 64 | 77 | 141 | 42 歳 | 97 | 85 | 182 |
| 7 歳 | 52 | 64 | 116 | 43 歳 | 80 | 85 | 165 |
| 8 歳 | 64 | 76 | 140 | 44 歳 | 100 | 95 | 195 |
| 9 歳 | 54 | 55 | 109 | 45 歳 | 85 | 71 | 156 |
| 10 歳 | 49 | 61 | 110 | 46 歳 | 91 | 85 | 176 |
| 11 歳 | 61 | 54 | 115 | 47 歳 | 87 | 88 | 175 |
| 12 歳 | 46 | 45 | 91 | 48 歳 | 87 | 83 | 170 |
| 13 歳 | 50 | 68 | 118 | 49 歳 | 68 | 80 | 148 |
| 14 歳 | 56 | 51 | 107 | 50 歳 | 86 | 80 | 166 |
| 15 歳 | 72 | 56 | 128 | 51 歳 | 59 | 80 | 139 |
| 16 歳 | 78 | 57 | 135 | 52 歳 | 86 | 89 | 175 |
| 17 歳 | 69 | 67 | 136 | 53 歳 | 71 | 74 | 145 |
| 18 歳 | 65 | 57 | 122 | 54 歳 | 61 | 95 | 156 |
| 19 歳 | 55 | 64 | 119 | 55 歳 | 78 | 83 | 161 |
| 20 歳 | 50 | 50 | 100 | 56 歳 | 58 | 77 | 135 |
| 21 歳 | 50 | 61 | 111 | 57 歳 | 68 | 55 | 123 |
| 22 歳 | 43 | 58 | 101 | 58 歳 | 62 | 69 | 131 |
| 23 歳 | 52 | 59 | 111 | 59 歳 | 64 | 92 | 156 |
| 24 歳 | 68 | 41 | 109 | 60 歳 | 55 | 82 | 137 |
| 25 歳 | 51 | 68 | 119 | 61 歳 | 63 | 66 | 129 |
| 26 歳 | 54 | 58 | 112 | 62 歳 | 59 | 66 | 125 |
| 27 歳 | 62 | 52 | 114 | 63 歳 | 67 | 69 | 136 |
| 28 歳 | 46 | 48 | 94 | 64 歳 | 92 | 73 | 165 |
| 29 歳 | 48 | 65 | 113 | 65 歳 | 75 | 96 | 171 |
| 30 歳 | 51 | 80 | 131 | 66 歳 | 80 | 81 | 161 |
| 31 歳 | 72 | 78 | 150 | 67 歳 | 71 | 87 | 158 |
| 32 歳 | 59 | 75 | 134 | 68 歳 | 63 | 98 | 161 |
| 33 歳 | 65 | 84 | 149 | 69 歳 | 92 | 107 | 199 |
| 34 歳 | 93 | 77 | 170 | 70 歳 | 97 | 114 | 211 |
| 35 歳 | 66 | 81 | 147 | 71 歳 | 86 | 89 | 175 |

校 区 別 年 齢 別 人 口 統 計 表

11 北川副小学校

令和元年 . 6 . 末現在 22 ページ

| 年 齢 | 男 | 女 | 人 口 | 年 齢 | 男 | 女 | 人 口 |
|-------|----|-----|-----|--------|-------|-------|--------|
| 72 歳 | 94 | 105 | 199 | 108 歳 | 0 | 1 | 1 |
| 73 歳 | 50 | 59 | 109 | **合計** | 5,873 | 6,687 | 12,560 |
| 74 歳 | 60 | 81 | 141 | | | | |
| 75 歳 | 65 | 91 | 156 | | | | |
| 76 歳 | 64 | 95 | 159 | | | | |
| 77 歳 | 49 | 79 | 128 | | | | |
| 78 歳 | 64 | 84 | 148 | | | | |
| 79 歳 | 59 | 77 | 136 | | | | |
| 80 歳 | 47 | 72 | 119 | | | | |
| 81 歳 | 53 | 78 | 131 | | | | |
| 82 歳 | 58 | 62 | 120 | | | | |
| 83 歳 | 52 | 72 | 124 | | | | |
| 84 歳 | 34 | 62 | 96 | | | | |
| 85 歳 | 28 | 61 | 89 | | | | |
| 86 歳 | 34 | 54 | 88 | | | | |
| 87 歳 | 31 | 40 | 71 | | | | |
| 88 歳 | 22 | 54 | 76 | | | | |
| 89 歳 | 15 | 59 | 74 | | | | |
| 90 歳 | 15 | 32 | 47 | | | | |
| 91 歳 | 12 | 33 | 45 | | | | |
| 92 歳 | 6 | 19 | 25 | | | | |
| 93 歳 | 10 | 16 | 26 | | | | |
| 94 歳 | 6 | 19 | 25 | | | | |
| 95 歳 | 5 | 17 | 22 | | | | |
| 96 歳 | 3 | 11 | 14 | | | | |
| 97 歳 | 2 | 7 | 9 | | | | |
| 98 歳 | 2 | 9 | 11 | | | | |
| 99 歳 | 2 | 3 | 5 | | | | |
| 100 歳 | 0 | 3 | 3 | | | | |
| 101 歳 | 0 | 3 | 3 | | | | |
| 102 歳 | 0 | 3 | 3 | | | | |
| 103 歳 | 0 | 0 | 0 | | | | |
| 104 歳 | 0 | 3 | 3 | | | | |
| 105 歳 | 0 | 0 | 0 | | | | |
| 106 歳 | 0 | 0 | 0 | | | | |
| 107 歳 | 0 | 0 | 0 | | | | |

校 区 別 年 齢 別 人 口 統 計 表

12 本庄小学校

| 年 齢 | 男 | 女 | 人 口 | 年 齢 | 男 | 女 | 人 口 |
|------|-----|-----|-----|------|----|----|-----|
| 0 歳 | 50 | 34 | 84 | 36 歳 | 79 | 71 | 150 |
| 1 歳 | 44 | 40 | 84 | 37 歳 | 74 | 75 | 149 |
| 2 歳 | 45 | 43 | 88 | 38 歳 | 60 | 56 | 116 |
| 3 歳 | 57 | 42 | 99 | 39 歳 | 69 | 75 | 144 |
| 4 歳 | 59 | 50 | 109 | 40 歳 | 87 | 93 | 180 |
| 5 歳 | 59 | 60 | 119 | 41 歳 | 69 | 98 | 167 |
| 6 歳 | 75 | 50 | 125 | 42 歳 | 82 | 72 | 154 |
| 7 歳 | 58 | 51 | 109 | 43 歳 | 83 | 90 | 173 |
| 8 歳 | 70 | 51 | 121 | 44 歳 | 89 | 85 | 174 |
| 9 歳 | 64 | 63 | 127 | 45 歳 | 82 | 87 | 169 |
| 10 歳 | 61 | 68 | 129 | 46 歳 | 78 | 90 | 168 |
| 11 歳 | 61 | 53 | 114 | 47 歳 | 67 | 70 | 137 |
| 12 歳 | 61 | 56 | 117 | 48 歳 | 78 | 77 | 155 |
| 13 歳 | 61 | 59 | 120 | 49 歳 | 77 | 84 | 161 |
| 14 歳 | 53 | 49 | 102 | 50 歳 | 93 | 83 | 176 |
| 15 歳 | 49 | 61 | 110 | 51 歳 | 87 | 63 | 150 |
| 16 歳 | 46 | 65 | 111 | 52 歳 | 69 | 71 | 140 |
| 17 歳 | 63 | 44 | 107 | 53 歳 | 59 | 71 | 130 |
| 18 歳 | 83 | 76 | 159 | 54 歳 | 67 | 74 | 141 |
| 19 歳 | 86 | 97 | 183 | 55 歳 | 73 | 68 | 141 |
| 20 歳 | 116 | 112 | 228 | 56 歳 | 69 | 62 | 131 |
| 21 歳 | 138 | 118 | 256 | 57 歳 | 63 | 74 | 137 |
| 22 歳 | 106 | 101 | 207 | 58 歳 | 68 | 72 | 140 |
| 23 歳 | 117 | 60 | 177 | 59 歳 | 77 | 68 | 145 |
| 24 歳 | 76 | 76 | 152 | 60 歳 | 74 | 70 | 144 |
| 25 歳 | 75 | 70 | 145 | 61 歳 | 72 | 69 | 141 |
| 26 歳 | 96 | 76 | 172 | 62 歳 | 66 | 68 | 134 |
| 27 歳 | 70 | 63 | 133 | 63 歳 | 72 | 78 | 150 |
| 28 歳 | 69 | 69 | 138 | 64 歳 | 60 | 70 | 130 |
| 29 歳 | 76 | 51 | 127 | 65 歳 | 92 | 66 | 158 |
| 30 歳 | 85 | 40 | 125 | 66 歳 | 73 | 75 | 148 |
| 31 歳 | 56 | 55 | 111 | 67 歳 | 68 | 85 | 153 |
| 32 歳 | 55 | 71 | 126 | 68 歳 | 63 | 93 | 156 |
| 33 歳 | 67 | 73 | 140 | 69 歳 | 66 | 79 | 145 |
| 34 歳 | 60 | 76 | 136 | 70 歳 | 91 | 63 | 154 |
| 35 歳 | 78 | 75 | 153 | 71 歳 | 71 | 88 | 159 |

校 区 別 年 齢 別 人 口 統 計 表

12

本庄小学校

令和元年 . 6 . 末現在 24 ページ

| 年 齢 | 男 | 女 | 人 口 | 年 齢 | 男 | 女 | 人 口 |
|-------|----|----|-----|--------|-------|-------|--------|
| 72 歳 | 49 | 67 | 116 | **合計** | 5,935 | 6,201 | 12,136 |
| 73 歳 | 34 | 49 | 83 | | | | |
| 74 歳 | 51 | 46 | 97 | | | | |
| 75 歳 | 43 | 60 | 103 | | | | |
| 76 歳 | 55 | 64 | 119 | | | | |
| 77 歳 | 44 | 77 | 121 | | | | |
| 78 歳 | 41 | 65 | 106 | | | | |
| 79 歳 | 46 | 65 | 111 | | | | |
| 80 歳 | 39 | 61 | 100 | | | | |
| 81 歳 | 39 | 50 | 89 | | | | |
| 82 歳 | 37 | 64 | 101 | | | | |
| 83 歳 | 34 | 52 | 86 | | | | |
| 84 歳 | 40 | 52 | 92 | | | | |
| 85 歳 | 24 | 51 | 75 | | | | |
| 86 歳 | 26 | 60 | 86 | | | | |
| 87 歳 | 15 | 52 | 67 | | | | |
| 88 歳 | 25 | 39 | 64 | | | | |
| 89 歳 | 21 | 34 | 55 | | | | |
| 90 歳 | 21 | 34 | 55 | | | | |
| 91 歳 | 11 | 27 | 38 | | | | |
| 92 歳 | 8 | 26 | 34 | | | | |
| 93 歳 | 8 | 20 | 28 | | | | |
| 94 歳 | 5 | 18 | 23 | | | | |
| 95 歳 | 4 | 9 | 13 | | | | |
| 96 歳 | 2 | 9 | 11 | | | | |
| 97 歳 | 0 | 7 | 7 | | | | |
| 98 歳 | 0 | 5 | 5 | | | | |
| 99 歳 | 0 | 4 | 4 | | | | |
| 100 歳 | 0 | 1 | 1 | | | | |
| 101 歳 | 0 | 0 | 0 | | | | |
| 102 歳 | 1 | 0 | 1 | | | | |
| 103 歳 | 0 | 1 | 1 | | | | |
| 104 歳 | 0 | 0 | 0 | | | | |
| 105 歳 | 0 | 0 | 0 | | | | |
| 106 歳 | 0 | 0 | 0 | | | | |
| 107 歳 | 0 | 1 | 1 | | | | |

校 区 別 年 齢 別 人 口 統 計 表

13 鍋島小学校

令和元年 . 6 . 末現在 25 ページ

| 年 齢 | 男 | 女 | 人 口 | 年 齢 | 男 | 女 | 人 口 |
|------|----|-----|-----|------|-----|-----|-----|
| 0 歳 | 52 | 57 | 109 | 36 歳 | 94 | 96 | 190 |
| 1 歳 | 65 | 67 | 132 | 37 歳 | 73 | 96 | 169 |
| 2 歳 | 82 | 77 | 159 | 38 歳 | 102 | 86 | 188 |
| 3 歳 | 62 | 58 | 120 | 39 歳 | 92 | 90 | 182 |
| 4 歳 | 69 | 73 | 142 | 40 歳 | 86 | 80 | 166 |
| 5 歳 | 81 | 61 | 142 | 41 歳 | 92 | 93 | 185 |
| 6 歳 | 77 | 65 | 142 | 42 歳 | 85 | 90 | 175 |
| 7 歳 | 80 | 86 | 166 | 43 歳 | 93 | 92 | 185 |
| 8 歳 | 72 | 83 | 155 | 44 歳 | 87 | 98 | 185 |
| 9 歳 | 89 | 62 | 151 | 45 歳 | 92 | 110 | 202 |
| 10 歳 | 81 | 70 | 151 | 46 歳 | 85 | 102 | 187 |
| 11 歳 | 81 | 83 | 164 | 47 歳 | 101 | 100 | 201 |
| 12 歳 | 66 | 66 | 132 | 48 歳 | 85 | 106 | 191 |
| 13 歳 | 79 | 70 | 149 | 49 歳 | 87 | 110 | 197 |
| 14 歳 | 62 | 65 | 127 | 50 歳 | 96 | 105 | 201 |
| 15 歳 | 73 | 62 | 135 | 51 歳 | 75 | 102 | 177 |
| 16 歳 | 74 | 80 | 154 | 52 歳 | 76 | 81 | 157 |
| 17 歳 | 79 | 66 | 145 | 53 歳 | 81 | 91 | 172 |
| 18 歳 | 68 | 71 | 139 | 54 歳 | 76 | 93 | 169 |
| 19 歳 | 75 | 84 | 159 | 55 歳 | 89 | 106 | 195 |
| 20 歳 | 75 | 74 | 149 | 56 歳 | 69 | 102 | 171 |
| 21 歳 | 80 | 95 | 175 | 57 歳 | 78 | 89 | 167 |
| 22 歳 | 62 | 89 | 151 | 58 歳 | 79 | 82 | 161 |
| 23 歳 | 88 | 95 | 183 | 59 歳 | 84 | 84 | 168 |
| 24 歳 | 86 | 108 | 194 | 60 歳 | 74 | 76 | 150 |
| 25 歳 | 60 | 83 | 143 | 61 歳 | 84 | 93 | 177 |
| 26 歳 | 70 | 91 | 161 | 62 歳 | 63 | 89 | 152 |
| 27 歳 | 93 | 80 | 173 | 63 歳 | 76 | 85 | 161 |
| 28 歳 | 59 | 74 | 133 | 64 歳 | 86 | 87 | 173 |
| 29 歳 | 62 | 66 | 128 | 65 歳 | 85 | 75 | 160 |
| 30 歳 | 74 | 74 | 148 | 66 歳 | 79 | 82 | 161 |
| 31 歳 | 65 | 74 | 139 | 67 歳 | 77 | 84 | 161 |
| 32 歳 | 72 | 97 | 169 | 68 歳 | 85 | 72 | 157 |
| 33 歳 | 96 | 89 | 185 | 69 歳 | 75 | 76 | 151 |
| 34 歳 | 84 | 94 | 178 | 70 歳 | 82 | 64 | 146 |
| 35 歳 | 83 | 88 | 171 | 71 歳 | 58 | 72 | 130 |

校 区 別 年 齢 別 人 口 統 計 表

13 鍋島小学校

令和元年 . 6 . 末現在 26 ページ

| 年 齢 | 男 | 女 | 人 口 | | | |
|--------|-------|-------|--------|--|--|--|
| 72 歳 | 57 | 53 | 110 | | | |
| 73 歳 | 32 | 39 | 71 | | | |
| 74 歳 | 37 | 51 | 88 | | | |
| 75 歳 | 22 | 33 | 55 | | | |
| 76 歳 | 31 | 29 | 60 | | | |
| 77 歳 | 36 | 52 | 88 | | | |
| 78 歳 | 30 | 41 | 71 | | | |
| 79 歳 | 24 | 25 | 49 | | | |
| 80 歳 | 18 | 32 | 50 | | | |
| 81 歳 | 15 | 38 | 53 | | | |
| 82 歳 | 20 | 32 | 52 | | | |
| 83 歳 | 11 | 34 | 45 | | | |
| 84 歳 | 24 | 43 | 67 | | | |
| 85 歳 | 16 | 38 | 54 | | | |
| 86 歳 | 20 | 35 | 55 | | | |
| 87 歳 | 13 | 42 | 55 | | | |
| 88 歳 | 17 | 30 | 47 | | | |
| 89 歳 | 10 | 25 | 35 | | | |
| 90 歳 | 11 | 20 | 31 | | | |
| 91 歳 | 10 | 25 | 35 | | | |
| 92 歳 | 6 | 16 | 22 | | | |
| 93 歳 | 3 | 26 | 29 | | | |
| 94 歳 | 1 | 6 | 7 | | | |
| 95 歳 | 3 | 12 | 15 | | | |
| 96 歳 | 1 | 7 | 8 | | | |
| 97 歳 | 1 | 2 | 3 | | | |
| 98 歳 | 0 | 4 | 4 | | | |
| 99 歳 | 1 | 3 | 4 | | | |
| 100 歳 | 1 | 3 | 4 | | | |
| 101 歳 | 0 | 0 | 0 | | | |
| 102 歳 | 0 | 0 | 0 | | | |
| 103 歳 | 0 | 0 | 0 | | | |
| 104 歳 | 0 | 1 | 1 | | | |
| **合計** | 6,128 | 6,813 | 12,941 | | | |

校 区 別 年 齢 別 人 口 統 計 表

14 金立小学校

令和元年 . 6 . 末現在 27 ページ

| 年 齢 | 男 | 女 | 人 口 | 年 齢 | 男 | 女 | 人 口 |
|------|----|----|-----|------|----|----|-----|
| 0 歳 | 6 | 14 | 20 | 36 歳 | 25 | 27 | 52 |
| 1 歳 | 18 | 14 | 32 | 37 歳 | 29 | 24 | 53 |
| 2 歳 | 20 | 22 | 42 | 38 歳 | 27 | 23 | 50 |
| 3 歳 | 23 | 13 | 36 | 39 歳 | 36 | 34 | 70 |
| 4 歳 | 18 | 13 | 31 | 40 歳 | 24 | 26 | 50 |
| 5 歳 | 19 | 17 | 36 | 41 歳 | 22 | 36 | 58 |
| 6 歳 | 18 | 16 | 34 | 42 歳 | 28 | 29 | 57 |
| 7 歳 | 17 | 15 | 32 | 43 歳 | 42 | 29 | 71 |
| 8 歳 | 24 | 25 | 49 | 44 歳 | 29 | 23 | 52 |
| 9 歳 | 26 | 16 | 42 | 45 歳 | 31 | 30 | 61 |
| 10 歳 | 17 | 25 | 42 | 46 歳 | 30 | 28 | 58 |
| 11 歳 | 28 | 23 | 51 | 47 歳 | 28 | 33 | 61 |
| 12 歳 | 23 | 18 | 41 | 48 歳 | 30 | 20 | 50 |
| 13 歳 | 20 | 14 | 34 | 49 歳 | 38 | 20 | 58 |
| 14 歳 | 28 | 21 | 49 | 50 歳 | 27 | 30 | 57 |
| 15 歳 | 22 | 27 | 49 | 51 歳 | 30 | 19 | 49 |
| 16 歳 | 16 | 20 | 36 | 52 歳 | 17 | 21 | 38 |
| 17 歳 | 29 | 16 | 45 | 53 歳 | 22 | 26 | 48 |
| 18 歳 | 22 | 19 | 41 | 54 歳 | 29 | 31 | 60 |
| 19 歳 | 19 | 16 | 35 | 55 歳 | 26 | 37 | 63 |
| 20 歳 | 17 | 13 | 30 | 56 歳 | 22 | 28 | 50 |
| 21 歳 | 16 | 18 | 34 | 57 歳 | 34 | 22 | 56 |
| 22 歳 | 15 | 23 | 38 | 58 歳 | 18 | 35 | 53 |
| 23 歳 | 23 | 21 | 44 | 59 歳 | 28 | 28 | 56 |
| 24 歳 | 22 | 13 | 35 | 60 歳 | 22 | 22 | 44 |
| 25 歳 | 14 | 17 | 31 | 61 歳 | 29 | 35 | 64 |
| 26 歳 | 20 | 16 | 36 | 62 歳 | 28 | 37 | 65 |
| 27 歳 | 21 | 17 | 38 | 63 歳 | 30 | 32 | 62 |
| 28 歳 | 19 | 16 | 35 | 64 歳 | 35 | 31 | 66 |
| 29 歳 | 25 | 15 | 40 | 65 歳 | 31 | 37 | 68 |
| 30 歳 | 18 | 13 | 31 | 66 歳 | 33 | 32 | 65 |
| 31 歳 | 19 | 22 | 41 | 67 歳 | 32 | 39 | 71 |
| 32 歳 | 26 | 25 | 51 | 68 歳 | 30 | 38 | 68 |
| 33 歳 | 26 | 24 | 50 | 69 歳 | 41 | 33 | 74 |
| 34 歳 | 28 | 22 | 50 | 70 歳 | 46 | 51 | 97 |
| 35 歳 | 29 | 21 | 50 | 71 歳 | 36 | 44 | 80 |

校 区 別 年 齢 別 人 口 統 計 表

14 金立小学校

令和元年 . 6 . 末現在 28 ページ

| 年 齢 | 男 | 女 | 人 口 | | | |
|--------|-------|-------|-------|--|--|--|
| 72 歳 | 35 | 38 | 73 | | | |
| 73 歳 | 20 | 22 | 42 | | | |
| 74 歳 | 29 | 27 | 56 | | | |
| 75 歳 | 28 | 36 | 64 | | | |
| 76 歳 | 26 | 39 | 65 | | | |
| 77 歳 | 28 | 23 | 51 | | | |
| 78 歳 | 22 | 33 | 55 | | | |
| 79 歳 | 22 | 28 | 50 | | | |
| 80 歳 | 21 | 27 | 48 | | | |
| 81 歳 | 25 | 25 | 50 | | | |
| 82 歳 | 23 | 25 | 48 | | | |
| 83 歳 | 7 | 31 | 38 | | | |
| 84 歳 | 15 | 28 | 43 | | | |
| 85 歳 | 16 | 24 | 40 | | | |
| 86 歳 | 16 | 37 | 53 | | | |
| 87 歳 | 9 | 27 | 36 | | | |
| 88 歳 | 8 | 16 | 24 | | | |
| 89 歳 | 2 | 19 | 21 | | | |
| 90 歳 | 5 | 18 | 23 | | | |
| 91 歳 | 4 | 17 | 21 | | | |
| 92 歳 | 5 | 12 | 17 | | | |
| 93 歳 | 2 | 19 | 21 | | | |
| 94 歳 | 1 | 8 | 9 | | | |
| 95 歳 | 2 | 9 | 11 | | | |
| 96 歳 | 2 | 5 | 7 | | | |
| 97 歳 | 0 | 4 | 4 | | | |
| 98 歳 | 1 | 5 | 6 | | | |
| 99 歳 | 0 | 3 | 3 | | | |
| 100 歳 | 0 | 1 | 1 | | | |
| 101 歳 | 0 | 0 | 0 | | | |
| 102 歳 | 0 | 0 | 0 | | | |
| 103 歳 | 0 | 1 | 1 | | | |
| **合計** | 2,190 | 2,357 | 4,547 | | | |

校 区 別 年 齢 別 人 口 統 計 表

15 久保泉小学校

令和元年 6 月 末現在 29 ページ

| 年 齢 | 男 | 女 | 人 口 | 年 齢 | 男 | 女 | 人 口 |
|------|----|----|-----|------|----|----|-----|
| 0 歳 | 11 | 12 | 23 | 36 歳 | 23 | 22 | 45 |
| 1 歳 | 11 | 4 | 15 | 37 歳 | 23 | 21 | 44 |
| 2 歳 | 10 | 16 | 26 | 38 歳 | 13 | 17 | 30 |
| 3 歳 | 11 | 7 | 18 | 39 歳 | 20 | 19 | 39 |
| 4 歳 | 16 | 17 | 33 | 40 歳 | 13 | 27 | 40 |
| 5 歳 | 15 | 10 | 25 | 41 歳 | 39 | 22 | 61 |
| 6 歳 | 12 | 10 | 22 | 42 歳 | 20 | 18 | 38 |
| 7 歳 | 18 | 11 | 29 | 43 歳 | 26 | 19 | 45 |
| 8 歳 | 17 | 15 | 32 | 44 歳 | 24 | 23 | 47 |
| 9 歳 | 13 | 12 | 25 | 45 歳 | 26 | 25 | 51 |
| 10 歳 | 16 | 13 | 29 | 46 歳 | 14 | 17 | 31 |
| 11 歳 | 15 | 11 | 26 | 47 歳 | 16 | 25 | 41 |
| 12 歳 | 18 | 12 | 30 | 48 歳 | 22 | 23 | 45 |
| 13 歳 | 16 | 13 | 29 | 49 歳 | 22 | 15 | 37 |
| 14 歳 | 12 | 19 | 31 | 50 歳 | 18 | 25 | 43 |
| 15 歳 | 14 | 11 | 25 | 51 歳 | 27 | 24 | 51 |
| 16 歳 | 13 | 14 | 27 | 52 歳 | 26 | 17 | 43 |
| 17 歳 | 14 | 19 | 33 | 53 歳 | 20 | 16 | 36 |
| 18 歳 | 12 | 9 | 21 | 54 歳 | 20 | 18 | 38 |
| 19 歳 | 17 | 14 | 31 | 55 歳 | 19 | 17 | 36 |
| 20 歳 | 19 | 22 | 41 | 56 歳 | 22 | 20 | 42 |
| 21 歳 | 16 | 17 | 33 | 57 歳 | 18 | 28 | 46 |
| 22 歳 | 13 | 31 | 44 | 58 歳 | 20 | 18 | 38 |
| 23 歳 | 16 | 11 | 27 | 59 歳 | 29 | 18 | 47 |
| 24 歳 | 7 | 18 | 25 | 60 歳 | 17 | 24 | 41 |
| 25 歳 | 17 | 15 | 32 | 61 歳 | 22 | 27 | 49 |
| 26 歳 | 15 | 10 | 25 | 62 歳 | 25 | 33 | 58 |
| 27 歳 | 12 | 13 | 25 | 63 歳 | 22 | 28 | 50 |
| 28 歳 | 14 | 8 | 22 | 64 歳 | 29 | 21 | 50 |
| 29 歳 | 12 | 16 | 28 | 65 歳 | 33 | 33 | 66 |
| 30 歳 | 15 | 12 | 27 | 66 歳 | 32 | 32 | 64 |
| 31 歳 | 21 | 17 | 38 | 67 歳 | 33 | 32 | 65 |
| 32 歳 | 21 | 16 | 37 | 68 歳 | 44 | 36 | 80 |
| 33 歳 | 20 | 24 | 44 | 69 歳 | 38 | 38 | 76 |
| 34 歳 | 17 | 17 | 34 | 70 歳 | 49 | 38 | 87 |
| 35 歳 | 17 | 12 | 29 | 71 歳 | 35 | 25 | 60 |

校 区 別 年 齢 別 人 口 統 計 表

15 久保泉小学校

令和元年 . 6 . 末現在 30 ページ

| 年 齢 | 男 | 女 | 人 口 | | | |
|--------|-------|-------|-------|--|--|--|
| 72 歳 | 27 | 27 | 54 | | | |
| 73 歳 | 19 | 29 | 48 | | | |
| 74 歳 | 29 | 25 | 54 | | | |
| 75 歳 | 18 | 37 | 55 | | | |
| 76 歳 | 19 | 35 | 54 | | | |
| 77 歳 | 22 | 35 | 57 | | | |
| 78 歳 | 15 | 26 | 41 | | | |
| 79 歳 | 20 | 23 | 43 | | | |
| 80 歳 | 23 | 18 | 41 | | | |
| 81 歳 | 24 | 23 | 47 | | | |
| 82 歳 | 18 | 26 | 44 | | | |
| 83 歳 | 14 | 22 | 36 | | | |
| 84 歳 | 16 | 26 | 42 | | | |
| 85 歳 | 10 | 24 | 34 | | | |
| 86 歳 | 6 | 21 | 27 | | | |
| 87 歳 | 14 | 24 | 38 | | | |
| 88 歳 | 9 | 21 | 30 | | | |
| 89 歳 | 6 | 24 | 30 | | | |
| 90 歳 | 6 | 13 | 19 | | | |
| 91 歳 | 3 | 15 | 18 | | | |
| 92 歳 | 2 | 14 | 16 | | | |
| 93 歳 | 4 | 12 | 16 | | | |
| 94 歳 | 5 | 16 | 21 | | | |
| 95 歳 | 3 | 12 | 15 | | | |
| 96 歳 | 2 | 8 | 10 | | | |
| 97 歳 | 2 | 5 | 7 | | | |
| 98 歳 | 0 | 2 | 2 | | | |
| 99 歳 | 1 | 3 | 4 | | | |
| 100 歳 | 3 | 1 | 4 | | | |
| 101 歳 | 0 | 2 | 2 | | | |
| 102 歳 | 0 | 2 | 2 | | | |
| 103 歳 | 0 | 1 | 1 | | | |
| **合計** | 1,772 | 1,941 | 3,713 | | | |

校 区 別 年 齢 別 人 口 統 計 表

令和元年、6月 末現在 31 ページ

16 芙蓉小学校

| 年 齢 | 男 | 女 | 人 口 | 年 齢 | 男 | 女 | 人 口 |
|------|----|----|-----|------|----|----|-----|
| 0 歳 | 6 | 9 | 15 | 36 歳 | 12 | 16 | 28 |
| 1 歳 | 11 | 9 | 20 | 37 歳 | 10 | 6 | 16 |
| 2 歳 | 6 | 4 | 10 | 38 歳 | 8 | 8 | 16 |
| 3 歳 | 8 | 9 | 17 | 39 歳 | 9 | 9 | 18 |
| 4 歳 | 4 | 6 | 10 | 40 歳 | 12 | 4 | 16 |
| 5 歳 | 10 | 8 | 18 | 41 歳 | 11 | 9 | 20 |
| 6 歳 | 8 | 4 | 12 | 42 歳 | 16 | 9 | 25 |
| 7 歳 | 8 | 7 | 15 | 43 歳 | 10 | 15 | 25 |
| 8 歳 | 7 | 4 | 11 | 44 歳 | 9 | 12 | 21 |
| 9 歳 | 8 | 8 | 16 | 45 歳 | 3 | 8 | 11 |
| 10 歳 | 6 | 7 | 13 | 46 歳 | 12 | 13 | 25 |
| 11 歳 | 10 | 3 | 13 | 47 歳 | 17 | 5 | 22 |
| 12 歳 | 5 | 6 | 11 | 48 歳 | 16 | 8 | 24 |
| 13 歳 | 8 | 6 | 14 | 49 歳 | 11 | 7 | 18 |
| 14 歳 | 7 | 5 | 12 | 50 歳 | 13 | 12 | 25 |
| 15 歳 | 7 | 6 | 13 | 51 歳 | 9 | 13 | 22 |
| 16 歳 | 5 | 10 | 15 | 52 歳 | 9 | 6 | 15 |
| 17 歳 | 7 | 10 | 17 | 53 歳 | 5 | 11 | 16 |
| 18 歳 | 10 | 4 | 14 | 54 歳 | 12 | 11 | 23 |
| 19 歳 | 8 | 8 | 16 | 55 歳 | 6 | 13 | 19 |
| 20 歳 | 8 | 11 | 19 | 56 歳 | 11 | 12 | 23 |
| 21 歳 | 12 | 9 | 21 | 57 歳 | 11 | 12 | 23 |
| 22 歳 | 5 | 9 | 14 | 58 歳 | 9 | 13 | 22 |
| 23 歳 | 8 | 7 | 15 | 59 歳 | 9 | 16 | 25 |
| 24 歳 | 7 | 6 | 13 | 60 歳 | 15 | 17 | 32 |
| 25 歳 | 7 | 6 | 13 | 61 歳 | 10 | 10 | 20 |
| 26 歳 | 9 | 4 | 13 | 62 歳 | 10 | 9 | 19 |
| 27 歳 | 9 | 8 | 17 | 63 歳 | 14 | 10 | 24 |
| 28 歳 | 10 | 12 | 22 | 64 歳 | 11 | 14 | 25 |
| 29 歳 | 8 | 14 | 22 | 65 歳 | 17 | 17 | 34 |
| 30 歳 | 7 | 7 | 14 | 66 歳 | 18 | 17 | 35 |
| 31 歳 | 8 | 8 | 16 | 67 歳 | 13 | 14 | 27 |
| 32 歳 | 6 | 8 | 14 | 68 歳 | 16 | 20 | 36 |
| 33 歳 | 10 | 4 | 14 | 69 歳 | 9 | 15 | 24 |
| 34 歳 | 11 | 4 | 15 | 70 歳 | 11 | 20 | 31 |
| 35 歳 | 10 | 10 | 20 | 71 歳 | 16 | 9 | 25 |

校 区 別 年 齢 別 人 口 統 計 表

16 芙蓉小学校

令和元年 . 6 . 末現在 32 ページ

| 年 齢 | 男 | 女 | 人 口 | | | |
|--------|-----|-----|-------|--|--|--|
| 72 歳 | 12 | 17 | 29 | | | |
| 73 歳 | 15 | 11 | 26 | | | |
| 74 歳 | 7 | 14 | 21 | | | |
| 75 歳 | 8 | 7 | 15 | | | |
| 76 歳 | 10 | 10 | 20 | | | |
| 77 歳 | 11 | 11 | 22 | | | |
| 78 歳 | 5 | 12 | 17 | | | |
| 79 歳 | 5 | 10 | 15 | | | |
| 80 歳 | 5 | 7 | 12 | | | |
| 81 歳 | 8 | 7 | 15 | | | |
| 82 歳 | 4 | 18 | 22 | | | |
| 83 歳 | 5 | 15 | 20 | | | |
| 84 歳 | 8 | 12 | 20 | | | |
| 85 歳 | 3 | 14 | 17 | | | |
| 86 歳 | 9 | 21 | 30 | | | |
| 87 歳 | 5 | 12 | 17 | | | |
| 88 歳 | 6 | 7 | 13 | | | |
| 89 歳 | 4 | 6 | 10 | | | |
| 90 歳 | 2 | 5 | 7 | | | |
| 91 歳 | 2 | 6 | 8 | | | |
| 92 歳 | 1 | 6 | 7 | | | |
| 93 歳 | 2 | 4 | 6 | | | |
| 94 歳 | 0 | 4 | 4 | | | |
| 95 歳 | 1 | 1 | 2 | | | |
| 96 歳 | 0 | 1 | 1 | | | |
| 97 歳 | 0 | 1 | 1 | | | |
| 98 歳 | 0 | 1 | 1 | | | |
| 99 歳 | 0 | 0 | 0 | | | |
| 100 歳 | 0 | 0 | 0 | | | |
| 101 歳 | 0 | 1 | 1 | | | |
| **合計** | 832 | 921 | 1,753 | | | |

校 区 別 年 齢 別 人 口 統 計 表

17 新栄小学校

令和元年 . 6 . 末現在 33 ページ

| 年 齢 | 男 | 女 | 人 口 | 年 齢 | 男 | 女 | 人 口 |
|------|----|----|-----|------|----|----|-----|
| 0 歳 | 23 | 25 | 48 | 36 歳 | 37 | 42 | 79 |
| 1 歳 | 36 | 35 | 71 | 37 歳 | 41 | 42 | 83 |
| 2 歳 | 26 | 21 | 47 | 38 歳 | 37 | 33 | 70 |
| 3 歳 | 32 | 30 | 62 | 39 歳 | 44 | 42 | 86 |
| 4 歳 | 30 | 28 | 58 | 40 歳 | 57 | 45 | 102 |
| 5 歳 | 36 | 21 | 57 | 41 歳 | 32 | 47 | 79 |
| 6 歳 | 41 | 20 | 61 | 42 歳 | 48 | 49 | 97 |
| 7 歳 | 34 | 32 | 66 | 43 歳 | 47 | 50 | 97 |
| 8 歳 | 36 | 34 | 70 | 44 歳 | 37 | 54 | 91 |
| 9 歳 | 32 | 30 | 62 | 45 歳 | 37 | 49 | 86 |
| 10 歳 | 21 | 29 | 50 | 46 歳 | 40 | 53 | 93 |
| 11 歳 | 29 | 39 | 68 | 47 歳 | 54 | 48 | 102 |
| 12 歳 | 33 | 26 | 59 | 48 歳 | 37 | 39 | 76 |
| 13 歳 | 37 | 27 | 64 | 49 歳 | 45 | 46 | 91 |
| 14 歳 | 22 | 24 | 46 | 50 歳 | 36 | 47 | 83 |
| 15 歳 | 33 | 35 | 68 | 51 歳 | 43 | 54 | 97 |
| 16 歳 | 47 | 35 | 82 | 52 歳 | 42 | 54 | 96 |
| 17 歳 | 33 | 37 | 70 | 53 歳 | 33 | 37 | 70 |
| 18 歳 | 30 | 30 | 60 | 54 歳 | 41 | 48 | 89 |
| 19 歳 | 40 | 38 | 78 | 55 歳 | 52 | 60 | 112 |
| 20 歳 | 35 | 37 | 72 | 56 歳 | 34 | 60 | 94 |
| 21 歳 | 31 | 40 | 71 | 57 歳 | 36 | 42 | 78 |
| 22 歳 | 27 | 29 | 56 | 58 歳 | 43 | 61 | 104 |
| 23 歳 | 36 | 28 | 64 | 59 歳 | 48 | 58 | 106 |
| 24 歳 | 26 | 37 | 63 | 60 歳 | 47 | 70 | 117 |
| 25 歳 | 25 | 33 | 58 | 61 歳 | 48 | 58 | 106 |
| 26 歳 | 37 | 32 | 69 | 62 歳 | 47 | 56 | 103 |
| 27 歳 | 31 | 36 | 67 | 63 歳 | 50 | 69 | 119 |
| 28 歳 | 26 | 31 | 57 | 64 歳 | 50 | 57 | 107 |
| 29 歳 | 44 | 34 | 78 | 65 歳 | 58 | 52 | 110 |
| 30 歳 | 35 | 38 | 73 | 66 歳 | 57 | 61 | 118 |
| 31 歳 | 40 | 41 | 81 | 67 歳 | 60 | 59 | 119 |
| 32 歳 | 38 | 42 | 80 | 68 歳 | 56 | 88 | 144 |
| 33 歳 | 32 | 47 | 79 | 69 歳 | 70 | 61 | 131 |
| 34 歳 | 52 | 53 | 105 | 70 歳 | 56 | 74 | 130 |
| 35 歳 | 47 | 43 | 90 | 71 歳 | 54 | 55 | 109 |

校 区 別 年 齢 別 人 口 統 計 表

17 新栄小学校

令和元年 . 6 . 末現在 34 ページ

| 年 齢 | 男 | 女 | 人 口 | | | |
|---------------|--------------|--------------|--------------|--|--|--|
| 72 歳 | 47 | 63 | 110 | | | |
| 73 歳 | 21 | 21 | 42 | | | |
| 74 歳 | 29 | 34 | 63 | | | |
| 75 歳 | 37 | 36 | 73 | | | |
| 76 歳 | 28 | 40 | 68 | | | |
| 77 歳 | 31 | 58 | 89 | | | |
| 78 歳 | 19 | 28 | 47 | | | |
| 79 歳 | 19 | 28 | 47 | | | |
| 80 歳 | 20 | 43 | 63 | | | |
| 81 歳 | 18 | 35 | 53 | | | |
| 82 歳 | 18 | 31 | 49 | | | |
| 83 歳 | 21 | 30 | 51 | | | |
| 84 歳 | 24 | 29 | 53 | | | |
| 85 歳 | 24 | 32 | 56 | | | |
| 86 歳 | 17 | 27 | 44 | | | |
| 87 歳 | 13 | 21 | 34 | | | |
| 88 歳 | 8 | 18 | 26 | | | |
| 89 歳 | 4 | 14 | 18 | | | |
| 90 歳 | 13 | 26 | 39 | | | |
| 91 歳 | 4 | 8 | 12 | | | |
| 92 歳 | 3 | 14 | 17 | | | |
| 93 歳 | 3 | 7 | 10 | | | |
| 94 歳 | 6 | 10 | 16 | | | |
| 95 歳 | 1 | 9 | 10 | | | |
| 96 歳 | 2 | 4 | 6 | | | |
| 97 歳 | 4 | 3 | 7 | | | |
| 98 歳 | 1 | 1 | 2 | | | |
| 99 歳 | 0 | 5 | 5 | | | |
| 100 歳 | 0 | 1 | 1 | | | |
| 101 歳 | 0 | 0 | 0 | | | |
| 102 歳 | 0 | 0 | 0 | | | |
| 103 歳 | 0 | 1 | 1 | | | |
| **合計** | 3,302 | 3,794 | 7,096 | | | |

校 区 別 年 齢 別 人 口 統 計 表

18 若楠小学校

令和元年 . 6 . 末現在 35 ページ

| 年 齢 | 男 | 女 | 人 口 | 年 齢 | 男 | 女 | 人 口 |
|------|----|----|-----|------|----|----|-----|
| 0 歳 | 35 | 28 | 63 | 36 歳 | 39 | 46 | 85 |
| 1 歳 | 26 | 29 | 55 | 37 歳 | 36 | 42 | 78 |
| 2 歳 | 19 | 26 | 45 | 38 歳 | 42 | 47 | 89 |
| 3 歳 | 29 | 36 | 65 | 39 歳 | 32 | 41 | 73 |
| 4 歳 | 31 | 34 | 65 | 40 歳 | 46 | 48 | 94 |
| 5 歳 | 36 | 31 | 67 | 41 歳 | 45 | 39 | 84 |
| 6 歳 | 33 | 28 | 61 | 42 歳 | 64 | 63 | 127 |
| 7 歳 | 46 | 26 | 72 | 43 歳 | 51 | 71 | 122 |
| 8 歳 | 38 | 25 | 63 | 44 歳 | 53 | 61 | 114 |
| 9 歳 | 31 | 29 | 60 | 45 歳 | 54 | 70 | 124 |
| 10 歳 | 43 | 44 | 87 | 46 歳 | 61 | 79 | 140 |
| 11 歳 | 36 | 30 | 66 | 47 歳 | 60 | 72 | 132 |
| 12 歳 | 38 | 42 | 80 | 48 歳 | 52 | 70 | 122 |
| 13 歳 | 43 | 51 | 94 | 49 歳 | 59 | 80 | 139 |
| 14 歳 | 31 | 36 | 67 | 50 歳 | 44 | 62 | 106 |
| 15 歳 | 30 | 36 | 66 | 51 歳 | 72 | 66 | 138 |
| 16 歳 | 35 | 46 | 81 | 52 歳 | 58 | 63 | 121 |
| 17 歳 | 41 | 56 | 97 | 53 歳 | 48 | 60 | 108 |
| 18 歳 | 36 | 50 | 86 | 54 歳 | 54 | 51 | 105 |
| 19 歳 | 50 | 45 | 95 | 55 歳 | 57 | 56 | 113 |
| 20 歳 | 37 | 45 | 82 | 56 歳 | 62 | 51 | 113 |
| 21 歳 | 45 | 41 | 86 | 57 歳 | 47 | 56 | 103 |
| 22 歳 | 44 | 33 | 77 | 58 歳 | 39 | 61 | 100 |
| 23 歳 | 46 | 38 | 84 | 59 歳 | 50 | 51 | 101 |
| 24 歳 | 38 | 43 | 81 | 60 歳 | 36 | 54 | 90 |
| 25 歳 | 49 | 48 | 97 | 61 歳 | 42 | 42 | 84 |
| 26 歳 | 48 | 36 | 84 | 62 歳 | 57 | 63 | 120 |
| 27 歳 | 47 | 47 | 94 | 63 歳 | 51 | 40 | 91 |
| 28 歳 | 31 | 33 | 64 | 64 歳 | 46 | 43 | 89 |
| 29 歳 | 38 | 42 | 80 | 65 歳 | 38 | 50 | 88 |
| 30 歳 | 42 | 41 | 83 | 66 歳 | 46 | 54 | 100 |
| 31 歳 | 40 | 36 | 76 | 67 歳 | 60 | 56 | 116 |
| 32 歳 | 44 | 38 | 82 | 68 歳 | 59 | 76 | 135 |
| 33 歳 | 38 | 38 | 76 | 69 歳 | 44 | 67 | 111 |
| 34 歳 | 43 | 45 | 88 | 70 歳 | 50 | 76 | 126 |
| 35 歳 | 43 | 49 | 92 | 71 歳 | 60 | 77 | 137 |

校 区 別 年 齢 別 人 口 統 計 表

18 若楠小学校

令和元年 . 6 . 末現在 36 ページ

| 年 齢 | 男 | 女 | 人 口 | | | |
|--------|-------|-------|-------|--|--|--|
| 72 歳 | 47 | 53 | 100 | | | |
| 73 歳 | 37 | 34 | 71 | | | |
| 74 歳 | 41 | 45 | 86 | | | |
| 75 歳 | 41 | 50 | 91 | | | |
| 76 歳 | 36 | 62 | 98 | | | |
| 77 歳 | 32 | 53 | 85 | | | |
| 78 歳 | 37 | 48 | 85 | | | |
| 79 歳 | 29 | 45 | 74 | | | |
| 80 歳 | 24 | 31 | 55 | | | |
| 81 歳 | 30 | 44 | 74 | | | |
| 82 歳 | 19 | 44 | 63 | | | |
| 83 歳 | 20 | 46 | 66 | | | |
| 84 歳 | 19 | 26 | 45 | | | |
| 85 歳 | 19 | 39 | 58 | | | |
| 86 歳 | 17 | 28 | 45 | | | |
| 87 歳 | 15 | 20 | 35 | | | |
| 88 歳 | 15 | 29 | 44 | | | |
| 89 歳 | 15 | 22 | 37 | | | |
| 90 歳 | 4 | 15 | 19 | | | |
| 91 歳 | 7 | 15 | 22 | | | |
| 92 歳 | 4 | 12 | 16 | | | |
| 93 歳 | 2 | 10 | 12 | | | |
| 94 歳 | 2 | 4 | 6 | | | |
| 95 歳 | 3 | 1 | 4 | | | |
| 96 歳 | 1 | 2 | 3 | | | |
| 97 歳 | 0 | 6 | 6 | | | |
| 98 歳 | 0 | 3 | 3 | | | |
| 99 歳 | 0 | 3 | 3 | | | |
| 100 歳 | 0 | 2 | 2 | | | |
| **合計** | 3,710 | 4,277 | 7,987 | | | |

校 区 別 年 齢 別 人 口 統 計 表

19

開成小学校

令和元年 . 6 . 末現在 37 ページ

| 年 齢 | 男 | 女 | 人 口 | 年 齢 | 男 | 女 | 人 口 |
|------|----|----|-----|------|----|-----|-----|
| 0 歳 | 28 | 33 | 61 | 36 歳 | 58 | 67 | 125 |
| 1 歳 | 39 | 33 | 72 | 37 歳 | 72 | 54 | 126 |
| 2 歳 | 34 | 45 | 79 | 38 歳 | 56 | 63 | 119 |
| 3 歳 | 46 | 32 | 78 | 39 歳 | 57 | 60 | 117 |
| 4 歳 | 64 | 39 | 103 | 40 歳 | 62 | 72 | 134 |
| 5 歳 | 51 | 31 | 82 | 41 歳 | 60 | 53 | 113 |
| 6 歳 | 59 | 35 | 94 | 42 歳 | 54 | 81 | 135 |
| 7 歳 | 49 | 41 | 90 | 43 歳 | 56 | 73 | 129 |
| 8 歳 | 48 | 50 | 98 | 44 歳 | 68 | 73 | 141 |
| 9 歳 | 45 | 52 | 97 | 45 歳 | 55 | 60 | 115 |
| 10 歳 | 55 | 48 | 103 | 46 歳 | 58 | 82 | 140 |
| 11 歳 | 50 | 45 | 95 | 47 歳 | 62 | 92 | 154 |
| 12 歳 | 45 | 44 | 89 | 48 歳 | 53 | 56 | 109 |
| 13 歳 | 36 | 43 | 79 | 49 歳 | 55 | 66 | 121 |
| 14 歳 | 49 | 61 | 110 | 50 歳 | 56 | 68 | 124 |
| 15 歳 | 50 | 47 | 97 | 51 歳 | 51 | 60 | 111 |
| 16 歳 | 57 | 52 | 109 | 52 歳 | 63 | 65 | 128 |
| 17 歳 | 53 | 42 | 95 | 53 歳 | 53 | 68 | 121 |
| 18 歳 | 51 | 65 | 116 | 54 歳 | 48 | 54 | 102 |
| 19 歳 | 45 | 48 | 93 | 55 歳 | 50 | 57 | 107 |
| 20 歳 | 47 | 43 | 90 | 56 歳 | 59 | 59 | 118 |
| 21 歳 | 45 | 49 | 94 | 57 歳 | 46 | 62 | 108 |
| 22 歳 | 35 | 34 | 69 | 58 歳 | 54 | 55 | 109 |
| 23 歳 | 39 | 39 | 78 | 59 歳 | 48 | 54 | 102 |
| 24 歳 | 35 | 42 | 77 | 60 歳 | 53 | 71 | 124 |
| 25 歳 | 34 | 36 | 70 | 61 歳 | 44 | 68 | 112 |
| 26 歳 | 33 | 37 | 70 | 62 歳 | 42 | 56 | 98 |
| 27 歳 | 49 | 32 | 81 | 63 歳 | 64 | 59 | 123 |
| 28 歳 | 37 | 27 | 64 | 64 歳 | 64 | 70 | 134 |
| 29 歳 | 36 | 41 | 77 | 65 歳 | 47 | 82 | 129 |
| 30 歳 | 25 | 52 | 77 | 66 歳 | 64 | 68 | 132 |
| 31 歳 | 37 | 27 | 64 | 67 歳 | 61 | 80 | 141 |
| 32 歳 | 44 | 40 | 84 | 68 歳 | 78 | 96 | 174 |
| 33 歳 | 58 | 56 | 114 | 69 歳 | 84 | 111 | 195 |
| 34 歳 | 56 | 46 | 102 | 70 歳 | 87 | 103 | 190 |
| 35 歳 | 59 | 65 | 124 | 71 歳 | 54 | 84 | 138 |

校 区 別 年 齢 別 人 口 統 計 表

19

開成小学校

令和元年 . 6 . 末現在 38 ページ

| 年 齢 | 男 | 女 | 人 口 | | | |
|--------|-------|-------|-------|--|--|--|
| 72 歳 | 62 | 92 | 154 | | | |
| 73 歳 | 49 | 50 | 99 | | | |
| 74 歳 | 57 | 70 | 127 | | | |
| 75 歳 | 54 | 57 | 111 | | | |
| 76 歳 | 48 | 59 | 107 | | | |
| 77 歳 | 54 | 76 | 130 | | | |
| 78 歳 | 42 | 56 | 98 | | | |
| 79 歳 | 42 | 57 | 99 | | | |
| 80 歳 | 48 | 51 | 99 | | | |
| 81 歳 | 23 | 47 | 70 | | | |
| 82 歳 | 43 | 45 | 88 | | | |
| 83 歳 | 31 | 40 | 71 | | | |
| 84 歳 | 29 | 35 | 64 | | | |
| 85 歳 | 28 | 35 | 63 | | | |
| 86 歳 | 21 | 28 | 49 | | | |
| 87 歳 | 14 | 45 | 59 | | | |
| 88 歳 | 12 | 29 | 41 | | | |
| 89 歳 | 12 | 25 | 37 | | | |
| 90 歳 | 8 | 22 | 30 | | | |
| 91 歳 | 9 | 14 | 23 | | | |
| 92 歳 | 4 | 19 | 23 | | | |
| 93 歳 | 7 | 19 | 26 | | | |
| 94 歳 | 5 | 10 | 15 | | | |
| 95 歳 | 1 | 10 | 11 | | | |
| 96 歳 | 1 | 4 | 5 | | | |
| 97 歳 | 2 | 6 | 8 | | | |
| 98 歳 | 1 | 3 | 4 | | | |
| 99 歳 | 0 | 0 | 0 | | | |
| 100 歳 | 0 | 3 | 3 | | | |
| **合計** | 4,426 | 5,061 | 9,487 | | | |

校 区 別 年 齢 別 人 口 統 計 表

20 諸富北小学校

令和元年 . 6 . 末現在 39 ページ

| 年 齢 | 男 | 女 | 人 口 | 年 齢 | 男 | 女 | 人 口 |
|------|----|----|-----|------|----|----|-----|
| 0 歳 | 11 | 13 | 24 | 36 歳 | 23 | 33 | 56 |
| 1 歳 | 29 | 22 | 51 | 37 歳 | 23 | 31 | 54 |
| 2 歳 | 20 | 16 | 36 | 38 歳 | 28 | 37 | 65 |
| 3 歳 | 22 | 24 | 46 | 39 歳 | 40 | 24 | 64 |
| 4 歳 | 27 | 22 | 49 | 40 歳 | 32 | 36 | 68 |
| 5 歳 | 20 | 19 | 39 | 41 歳 | 26 | 20 | 46 |
| 6 歳 | 18 | 21 | 39 | 42 歳 | 44 | 28 | 72 |
| 7 歳 | 25 | 24 | 49 | 43 歳 | 29 | 31 | 60 |
| 8 歳 | 23 | 18 | 41 | 44 歳 | 28 | 44 | 72 |
| 9 歳 | 12 | 13 | 25 | 45 歳 | 34 | 37 | 71 |
| 10 歳 | 20 | 19 | 39 | 46 歳 | 30 | 31 | 61 |
| 11 歳 | 21 | 21 | 42 | 47 歳 | 36 | 35 | 71 |
| 12 歳 | 29 | 23 | 52 | 48 歳 | 33 | 35 | 68 |
| 13 歳 | 34 | 24 | 58 | 49 歳 | 42 | 34 | 76 |
| 14 歳 | 25 | 15 | 40 | 50 歳 | 40 | 48 | 88 |
| 15 歳 | 33 | 23 | 56 | 51 歳 | 39 | 27 | 66 |
| 16 歳 | 28 | 30 | 58 | 52 歳 | 38 | 52 | 90 |
| 17 歳 | 29 | 22 | 51 | 53 歳 | 38 | 31 | 69 |
| 18 歳 | 21 | 20 | 41 | 54 歳 | 32 | 34 | 66 |
| 19 歳 | 22 | 26 | 48 | 55 歳 | 32 | 30 | 62 |
| 20 歳 | 27 | 26 | 53 | 56 歳 | 33 | 31 | 64 |
| 21 歳 | 20 | 31 | 51 | 57 歳 | 33 | 31 | 64 |
| 22 歳 | 28 | 26 | 54 | 58 歳 | 23 | 37 | 60 |
| 23 歳 | 22 | 24 | 46 | 59 歳 | 30 | 39 | 69 |
| 24 歳 | 19 | 19 | 38 | 60 歳 | 35 | 46 | 81 |
| 25 歳 | 21 | 22 | 43 | 61 歳 | 26 | 36 | 62 |
| 26 歳 | 26 | 32 | 58 | 62 歳 | 33 | 31 | 64 |
| 27 歳 | 24 | 21 | 45 | 63 歳 | 45 | 29 | 74 |
| 28 歳 | 24 | 26 | 50 | 64 歳 | 41 | 46 | 87 |
| 29 歳 | 27 | 17 | 44 | 65 歳 | 45 | 53 | 98 |
| 30 歳 | 20 | 23 | 43 | 66 歳 | 44 | 37 | 81 |
| 31 歳 | 20 | 16 | 36 | 67 歳 | 32 | 35 | 67 |
| 32 歳 | 24 | 24 | 48 | 68 歳 | 48 | 49 | 97 |
| 33 歳 | 31 | 28 | 59 | 69 歳 | 44 | 49 | 93 |
| 34 歳 | 37 | 24 | 61 | 70 歳 | 57 | 48 | 105 |
| 35 歳 | 31 | 35 | 66 | 71 歳 | 32 | 43 | 75 |

校 区 別 年 齢 別 人 口 統 計 表

20 諸富北小学校

令和元年 . 6 . 末現在 40 ページ

| 年 齢 | 男 | 女 | 人 口 | | | |
|--------|-------|-------|-------|--|--|--|
| 72 歳 | 41 | 60 | 101 | | | |
| 73 歳 | 23 | 33 | 56 | | | |
| 74 歳 | 23 | 38 | 61 | | | |
| 75 歳 | 39 | 39 | 78 | | | |
| 76 歳 | 27 | 49 | 76 | | | |
| 77 歳 | 38 | 54 | 92 | | | |
| 78 歳 | 34 | 43 | 77 | | | |
| 79 歳 | 35 | 40 | 75 | | | |
| 80 歳 | 31 | 35 | 66 | | | |
| 81 歳 | 34 | 33 | 67 | | | |
| 82 歳 | 30 | 40 | 70 | | | |
| 83 歳 | 25 | 26 | 51 | | | |
| 84 歳 | 14 | 44 | 58 | | | |
| 85 歳 | 14 | 25 | 39 | | | |
| 86 歳 | 23 | 25 | 48 | | | |
| 87 歳 | 21 | 31 | 52 | | | |
| 88 歳 | 17 | 34 | 51 | | | |
| 89 歳 | 8 | 23 | 31 | | | |
| 90 歳 | 8 | 29 | 37 | | | |
| 91 歳 | 6 | 11 | 17 | | | |
| 92 歳 | 4 | 12 | 16 | | | |
| 93 歳 | 4 | 10 | 14 | | | |
| 94 歳 | 2 | 12 | 14 | | | |
| 95 歳 | 6 | 7 | 13 | | | |
| 96 歳 | 1 | 8 | 9 | | | |
| 97 歳 | 3 | 2 | 5 | | | |
| 98 歳 | 0 | 5 | 5 | | | |
| 99 歳 | 0 | 2 | 2 | | | |
| 100 歳 | 0 | 3 | 3 | | | |
| 101 歳 | 0 | 0 | 0 | | | |
| 102 歳 | 0 | 2 | 2 | | | |
| 103 歳 | 0 | 0 | 0 | | | |
| 104 歳 | 0 | 1 | 1 | | | |
| **合計** | 2,649 | 2,903 | 5,552 | | | |

校 区 別 年 齢 別 人 口 統 計 表

21 諸富南小学校

令和元年 . 6 . 末現在 41 ページ

| 年 齢 | 男 | 女 | 人 口 | 年 齢 | 男 | 女 | 人 口 |
|------|----|----|-----|------|----|----|-----|
| 0 歳 | 18 | 14 | 32 | 36 歳 | 26 | 12 | 38 |
| 1 歳 | 19 | 17 | 36 | 37 歳 | 23 | 28 | 51 |
| 2 歳 | 22 | 13 | 35 | 38 歳 | 21 | 22 | 43 |
| 3 歳 | 21 | 17 | 38 | 39 歳 | 24 | 23 | 47 |
| 4 歳 | 21 | 19 | 40 | 40 歳 | 15 | 30 | 45 |
| 5 歳 | 17 | 23 | 40 | 41 歳 | 18 | 25 | 43 |
| 6 歳 | 21 | 13 | 34 | 42 歳 | 30 | 17 | 47 |
| 7 歳 | 17 | 18 | 35 | 43 歳 | 29 | 25 | 54 |
| 8 歳 | 24 | 17 | 41 | 44 歳 | 38 | 38 | 76 |
| 9 歳 | 20 | 26 | 46 | 45 歳 | 37 | 32 | 69 |
| 10 歳 | 26 | 24 | 50 | 46 歳 | 25 | 26 | 51 |
| 11 歳 | 24 | 26 | 50 | 47 歳 | 29 | 32 | 61 |
| 12 歳 | 23 | 19 | 42 | 48 歳 | 35 | 32 | 67 |
| 13 歳 | 22 | 20 | 42 | 49 歳 | 31 | 37 | 68 |
| 14 歳 | 16 | 22 | 38 | 50 歳 | 31 | 47 | 78 |
| 15 歳 | 32 | 20 | 52 | 51 歳 | 38 | 38 | 76 |
| 16 歳 | 23 | 26 | 49 | 52 歳 | 27 | 44 | 71 |
| 17 歳 | 24 | 22 | 46 | 53 歳 | 34 | 21 | 55 |
| 18 歳 | 25 | 19 | 44 | 54 歳 | 31 | 33 | 64 |
| 19 歳 | 19 | 21 | 40 | 55 歳 | 30 | 28 | 58 |
| 20 歳 | 26 | 24 | 50 | 56 歳 | 24 | 30 | 54 |
| 21 歳 | 24 | 17 | 41 | 57 歳 | 28 | 41 | 69 |
| 22 歳 | 24 | 19 | 43 | 58 歳 | 31 | 29 | 60 |
| 23 歳 | 11 | 23 | 34 | 59 歳 | 26 | 21 | 47 |
| 24 歳 | 20 | 31 | 51 | 60 歳 | 41 | 33 | 74 |
| 25 歳 | 23 | 18 | 41 | 61 歳 | 28 | 31 | 59 |
| 26 歳 | 20 | 14 | 34 | 62 歳 | 29 | 33 | 62 |
| 27 歳 | 19 | 22 | 41 | 63 歳 | 43 | 35 | 78 |
| 28 歳 | 14 | 14 | 28 | 64 歳 | 32 | 35 | 67 |
| 29 歳 | 25 | 31 | 56 | 65 歳 | 29 | 35 | 64 |
| 30 歳 | 21 | 21 | 42 | 66 歳 | 42 | 35 | 77 |
| 31 歳 | 21 | 22 | 43 | 67 歳 | 49 | 43 | 92 |
| 32 歳 | 30 | 27 | 57 | 68 歳 | 35 | 33 | 68 |
| 33 歳 | 21 | 29 | 50 | 69 歳 | 49 | 42 | 91 |
| 34 歳 | 11 | 31 | 42 | 70 歳 | 30 | 39 | 69 |
| 35 歳 | 23 | 20 | 43 | 71 歳 | 46 | 57 | 103 |

校 区 別 年 齢 別 人 口 統 計 表

21 諸富南小学校

| 年 齢 | 男 | 女 | 人 口 | | | |
|--------|-------|-------|-------|--|--|--|
| 72 歳 | 31 | 42 | 73 | | | |
| 73 歳 | 19 | 26 | 45 | | | |
| 74 歳 | 19 | 35 | 54 | | | |
| 75 歳 | 29 | 41 | 70 | | | |
| 76 歳 | 37 | 40 | 77 | | | |
| 77 歳 | 35 | 38 | 73 | | | |
| 78 歳 | 30 | 30 | 60 | | | |
| 79 歳 | 30 | 38 | 68 | | | |
| 80 歳 | 23 | 29 | 52 | | | |
| 81 歳 | 28 | 33 | 61 | | | |
| 82 歳 | 24 | 22 | 46 | | | |
| 83 歳 | 17 | 31 | 48 | | | |
| 84 歳 | 15 | 24 | 39 | | | |
| 85 歳 | 11 | 22 | 33 | | | |
| 86 歳 | 12 | 29 | 41 | | | |
| 87 歳 | 14 | 25 | 39 | | | |
| 88 歳 | 10 | 23 | 33 | | | |
| 89 歳 | 7 | 20 | 27 | | | |
| 90 歳 | 5 | 14 | 19 | | | |
| 91 歳 | 5 | 11 | 16 | | | |
| 92 歳 | 7 | 8 | 15 | | | |
| 93 歳 | 2 | 6 | 8 | | | |
| 94 歳 | 1 | 5 | 6 | | | |
| 95 歳 | 1 | 5 | 6 | | | |
| 96 歳 | 1 | 1 | 2 | | | |
| 97 歳 | 0 | 6 | 6 | | | |
| 98 歳 | 0 | 1 | 1 | | | |
| 99 歳 | 0 | 1 | 1 | | | |
| 100 歳 | 1 | 2 | 3 | | | |
| 101 歳 | 0 | 1 | 1 | | | |
| 102 歳 | 1 | 0 | 1 | | | |
| **合計** | 2,316 | 2,530 | 4,846 | | | |

校 区 別 年 齢 別 人 口 統 計 表

22 春日小学校

令和元年 . 6 . 末現在 43 ページ

| 年 齢 | 男 | 女 | 人 口 | 年 齢 | 男 | 女 | 人 口 |
|------|----|----|-----|------|----|----|-----|
| 0 歳 | 40 | 49 | 89 | 36 歳 | 45 | 53 | 98 |
| 1 歳 | 52 | 41 | 93 | 37 歳 | 53 | 50 | 103 |
| 2 歳 | 44 | 38 | 82 | 38 歳 | 51 | 68 | 119 |
| 3 歳 | 27 | 43 | 70 | 39 歳 | 60 | 79 | 139 |
| 4 歳 | 49 | 51 | 100 | 40 歳 | 59 | 62 | 121 |
| 5 歳 | 45 | 41 | 86 | 41 歳 | 52 | 67 | 119 |
| 6 歳 | 47 | 50 | 97 | 42 歳 | 58 | 53 | 111 |
| 7 歳 | 41 | 31 | 72 | 43 歳 | 65 | 80 | 145 |
| 8 歳 | 48 | 33 | 81 | 44 歳 | 59 | 57 | 116 |
| 9 歳 | 44 | 36 | 80 | 45 歳 | 69 | 68 | 137 |
| 10 歳 | 49 | 32 | 81 | 46 歳 | 76 | 67 | 143 |
| 11 歳 | 50 | 51 | 101 | 47 歳 | 60 | 62 | 122 |
| 12 歳 | 35 | 42 | 77 | 48 歳 | 57 | 56 | 113 |
| 13 歳 | 42 | 39 | 81 | 49 歳 | 48 | 51 | 99 |
| 14 歳 | 54 | 47 | 101 | 50 歳 | 44 | 47 | 91 |
| 15 歳 | 44 | 31 | 75 | 51 歳 | 42 | 46 | 88 |
| 16 歳 | 52 | 51 | 103 | 52 歳 | 54 | 51 | 105 |
| 17 歳 | 52 | 51 | 103 | 53 歳 | 33 | 46 | 79 |
| 18 歳 | 44 | 40 | 84 | 54 歳 | 45 | 49 | 94 |
| 19 歳 | 47 | 50 | 97 | 55 歳 | 35 | 49 | 84 |
| 20 歳 | 33 | 53 | 86 | 56 歳 | 42 | 48 | 90 |
| 21 歳 | 47 | 54 | 101 | 57 歳 | 38 | 45 | 83 |
| 22 歳 | 39 | 38 | 77 | 58 歳 | 44 | 39 | 83 |
| 23 歳 | 40 | 54 | 94 | 59 歳 | 43 | 55 | 98 |
| 24 歳 | 45 | 48 | 93 | 60 歳 | 38 | 61 | 99 |
| 25 歳 | 48 | 50 | 98 | 61 歳 | 48 | 45 | 93 |
| 26 歳 | 45 | 55 | 100 | 62 歳 | 50 | 58 | 108 |
| 27 歳 | 40 | 49 | 89 | 63 歳 | 59 | 67 | 126 |
| 28 歳 | 45 | 42 | 87 | 64 歳 | 53 | 66 | 119 |
| 29 歳 | 46 | 63 | 109 | 65 歳 | 52 | 64 | 116 |
| 30 歳 | 35 | 56 | 91 | 66 歳 | 46 | 61 | 107 |
| 31 歳 | 50 | 45 | 95 | 67 歳 | 66 | 79 | 145 |
| 32 歳 | 53 | 60 | 113 | 68 歳 | 62 | 71 | 133 |
| 33 歳 | 66 | 56 | 122 | 69 歳 | 72 | 75 | 147 |
| 34 歳 | 46 | 48 | 94 | 70 歳 | 57 | 72 | 129 |
| 35 歳 | 42 | 44 | 86 | 71 歳 | 67 | 69 | 136 |

校 区 別 年 齢 別 人 口 統 計 表

22 春日小学校

令和元年 . 6 . 末現在 44 ページ

| 年 齢 | 男 | 女 | 人 口 | 年 齢 | 男 | 女 | 人 口 |
|-------|----|----|-----|--------|-------|-------|-------|
| 72 歳 | 48 | 61 | 109 | | | | |
| 73 歳 | 33 | 26 | 59 | **合計** | 4,026 | 4,540 | 8,566 |
| 74 歳 | 36 | 39 | 75 | | | | |
| 75 歳 | 32 | 46 | 78 | | | | |
| 76 歳 | 45 | 44 | 89 | | | | |
| 77 歳 | 43 | 45 | 88 | | | | |
| 78 歳 | 31 | 52 | 83 | | | | |
| 79 歳 | 35 | 37 | 72 | | | | |
| 80 歳 | 25 | 40 | 65 | | | | |
| 81 歳 | 29 | 31 | 60 | | | | |
| 82 歳 | 27 | 23 | 50 | | | | |
| 83 歳 | 22 | 29 | 51 | | | | |
| 84 歳 | 16 | 36 | 52 | | | | |
| 85 歳 | 20 | 28 | 48 | | | | |
| 86 歳 | 7 | 32 | 39 | | | | |
| 87 歳 | 7 | 28 | 35 | | | | |
| 88 歳 | 12 | 25 | 37 | | | | |
| 89 歳 | 7 | 18 | 25 | | | | |
| 90 歳 | 4 | 24 | 28 | | | | |
| 91 歳 | 5 | 19 | 24 | | | | |
| 92 歳 | 4 | 12 | 16 | | | | |
| 93 歳 | 3 | 14 | 17 | | | | |
| 94 歳 | 3 | 4 | 7 | | | | |
| 95 歳 | 1 | 8 | 9 | | | | |
| 96 歳 | 1 | 6 | 7 | | | | |
| 97 歳 | 0 | 2 | 2 | | | | |
| 98 歳 | 0 | 6 | 6 | | | | |
| 99 歳 | 1 | 1 | 2 | | | | |
| 100 歳 | 1 | 2 | 3 | | | | |
| 101 歳 | 0 | 0 | 0 | | | | |
| 102 歳 | 0 | 1 | 1 | | | | |
| 103 歳 | 0 | 1 | 1 | | | | |
| 104 歳 | 0 | 1 | 1 | | | | |
| 105 歳 | 0 | 0 | 0 | | | | |
| 106 歳 | 0 | 0 | 0 | | | | |
| 107 歳 | 0 | 1 | 1 | | | | |

校 区 別 年 齢 別 人 口 統 計 表

23 川上小学校

令和元年 . 6 . 末現在 45 ページ

| 年 齢 | 男 | 女 | 人 口 | 年 齢 | 男 | 女 | 人 口 |
|------|----|----|-----|------|----|----|-----|
| 0 歳 | 18 | 15 | 33 | 36 歳 | 26 | 41 | 67 |
| 1 歳 | 18 | 16 | 34 | 37 歳 | 30 | 22 | 52 |
| 2 歳 | 21 | 15 | 36 | 38 歳 | 24 | 20 | 44 |
| 3 歳 | 25 | 32 | 57 | 39 歳 | 32 | 32 | 64 |
| 4 歳 | 23 | 28 | 51 | 40 歳 | 31 | 23 | 54 |
| 5 歳 | 24 | 25 | 49 | 41 歳 | 30 | 24 | 54 |
| 6 歳 | 26 | 25 | 51 | 42 歳 | 31 | 39 | 70 |
| 7 歳 | 25 | 17 | 42 | 43 歳 | 36 | 38 | 74 |
| 8 歳 | 23 | 23 | 46 | 44 歳 | 45 | 32 | 77 |
| 9 歳 | 23 | 25 | 48 | 45 歳 | 39 | 44 | 83 |
| 10 歳 | 22 | 28 | 50 | 46 歳 | 27 | 37 | 64 |
| 11 歳 | 34 | 27 | 61 | 47 歳 | 42 | 37 | 79 |
| 12 歳 | 25 | 24 | 49 | 48 歳 | 36 | 34 | 70 |
| 13 歳 | 31 | 31 | 62 | 49 歳 | 31 | 31 | 62 |
| 14 歳 | 27 | 33 | 60 | 50 歳 | 32 | 30 | 62 |
| 15 歳 | 29 | 30 | 59 | 51 歳 | 30 | 46 | 76 |
| 16 歳 | 30 | 23 | 53 | 52 歳 | 21 | 33 | 54 |
| 17 歳 | 27 | 27 | 54 | 53 歳 | 28 | 28 | 56 |
| 18 歳 | 23 | 35 | 58 | 54 歳 | 28 | 41 | 69 |
| 19 歳 | 24 | 26 | 50 | 55 歳 | 44 | 44 | 88 |
| 20 歳 | 28 | 34 | 62 | 56 歳 | 37 | 31 | 68 |
| 21 歳 | 25 | 22 | 47 | 57 歳 | 44 | 39 | 83 |
| 22 歳 | 16 | 26 | 42 | 58 歳 | 31 | 46 | 77 |
| 23 歳 | 19 | 24 | 43 | 59 歳 | 46 | 43 | 89 |
| 24 歳 | 28 | 18 | 46 | 60 歳 | 52 | 54 | 106 |
| 25 歳 | 27 | 22 | 49 | 61 歳 | 45 | 38 | 83 |
| 26 歳 | 28 | 19 | 47 | 62 歳 | 49 | 43 | 92 |
| 27 歳 | 17 | 20 | 37 | 63 歳 | 30 | 52 | 82 |
| 28 歳 | 36 | 24 | 60 | 64 歳 | 38 | 47 | 85 |
| 29 歳 | 22 | 23 | 45 | 65 歳 | 49 | 42 | 91 |
| 30 歳 | 28 | 16 | 44 | 66 歳 | 46 | 37 | 83 |
| 31 歳 | 31 | 18 | 49 | 67 歳 | 47 | 43 | 90 |
| 32 歳 | 29 | 35 | 64 | 68 歳 | 44 | 49 | 93 |
| 33 歳 | 32 | 17 | 49 | 69 歳 | 47 | 40 | 87 |
| 34 歳 | 27 | 30 | 57 | 70 歳 | 38 | 47 | 85 |
| 35 歳 | 35 | 33 | 68 | 71 歳 | 52 | 43 | 95 |

校 区 別 年 齢 別 人 口 統 計 表

23 川上小学校

令和元年 . 6 . 末現在 46 ページ

| 年 齢 | 男 | 女 | 人 口 | 年 齢 | 男 | 女 | 人 口 |
|-------|----|----|-----|--------|-------|-------|-------|
| 72 歳 | 40 | 52 | 92 | **合計** | 2,710 | 2,996 | 5,706 |
| 73 歳 | 18 | 30 | 48 | | | | |
| 74 歳 | 32 | 36 | 68 | | | | |
| 75 歳 | 35 | 32 | 67 | | | | |
| 76 歳 | 25 | 39 | 64 | | | | |
| 77 歳 | 24 | 42 | 66 | | | | |
| 78 歳 | 34 | 42 | 76 | | | | |
| 79 歳 | 29 | 41 | 70 | | | | |
| 80 歳 | 18 | 30 | 48 | | | | |
| 81 歳 | 17 | 30 | 47 | | | | |
| 82 歳 | 24 | 33 | 57 | | | | |
| 83 歳 | 24 | 32 | 56 | | | | |
| 84 歳 | 24 | 32 | 56 | | | | |
| 85 歳 | 19 | 34 | 53 | | | | |
| 86 歳 | 13 | 30 | 43 | | | | |
| 87 歳 | 8 | 33 | 41 | | | | |
| 88 歳 | 16 | 23 | 39 | | | | |
| 89 歳 | 13 | 25 | 38 | | | | |
| 90 歳 | 8 | 29 | 37 | | | | |
| 91 歳 | 5 | 20 | 25 | | | | |
| 92 歳 | 8 | 14 | 22 | | | | |
| 93 歳 | 4 | 17 | 21 | | | | |
| 94 歳 | 0 | 13 | 13 | | | | |
| 95 歳 | 4 | 10 | 14 | | | | |
| 96 歳 | 2 | 5 | 7 | | | | |
| 97 歳 | 1 | 4 | 5 | | | | |
| 98 歳 | 0 | 4 | 4 | | | | |
| 99 歳 | 0 | 1 | 1 | | | | |
| 100 歳 | 1 | 3 | 4 | | | | |
| 101 歳 | 0 | 1 | 1 | | | | |
| 102 歳 | 0 | 1 | 1 | | | | |
| 103 歳 | 0 | 1 | 1 | | | | |
| 104 歳 | 0 | 0 | 0 | | | | |
| 105 歳 | 0 | 0 | 0 | | | | |
| 106 歳 | 0 | 0 | 0 | | | | |
| 107 歳 | 0 | 1 | 1 | | | | |

校 区 別 年 齢 別 人 口 統 計 表

24 松梅小学校

令和元年 . 6 . 末現在 47 ページ

| 年 齢 | 男 | 女 | 人 口 | 年 齢 | 男 | 女 | 人 口 |
|------|---|---|-----|------|----|----|-----|
| 0 歳 | 3 | 3 | 6 | 36 歳 | 5 | 3 | 8 |
| 1 歳 | 0 | 3 | 3 | 37 歳 | 4 | 8 | 12 |
| 2 歳 | 1 | 4 | 5 | 38 歳 | 6 | 4 | 10 |
| 3 歳 | 3 | 3 | 6 | 39 歳 | 4 | 8 | 12 |
| 4 歳 | 2 | 6 | 8 | 40 歳 | 6 | 3 | 9 |
| 5 歳 | 2 | 7 | 9 | 41 歳 | 6 | 9 | 15 |
| 6 歳 | 3 | 3 | 6 | 42 歳 | 5 | 8 | 13 |
| 7 歳 | 4 | 0 | 4 | 43 歳 | 7 | 2 | 9 |
| 8 歳 | 4 | 2 | 6 | 44 歳 | 3 | 5 | 8 |
| 9 歳 | 8 | 7 | 15 | 45 歳 | 4 | 5 | 9 |
| 10 歳 | 5 | 5 | 10 | 46 歳 | 11 | 5 | 16 |
| 11 歳 | 4 | 4 | 8 | 47 歳 | 5 | 7 | 12 |
| 12 歳 | 4 | 6 | 10 | 48 歳 | 6 | 3 | 9 |
| 13 歳 | 5 | 4 | 9 | 49 歳 | 4 | 2 | 6 |
| 14 歳 | 3 | 4 | 7 | 50 歳 | 7 | 4 | 11 |
| 15 歳 | 4 | 3 | 7 | 51 歳 | 4 | 6 | 10 |
| 16 歳 | 2 | 3 | 5 | 52 歳 | 1 | 8 | 9 |
| 17 歳 | 4 | 2 | 6 | 53 歳 | 3 | 8 | 11 |
| 18 歳 | 3 | 3 | 6 | 54 歳 | 5 | 4 | 9 |
| 19 歳 | 2 | 4 | 6 | 55 歳 | 4 | 7 | 11 |
| 20 歳 | 6 | 1 | 7 | 56 歳 | 7 | 7 | 14 |
| 21 歳 | 3 | 1 | 4 | 57 歳 | 7 | 6 | 13 |
| 22 歳 | 2 | 5 | 7 | 58 歳 | 11 | 3 | 14 |
| 23 歳 | 0 | 4 | 4 | 59 歳 | 7 | 8 | 15 |
| 24 歳 | 2 | 2 | 4 | 60 歳 | 9 | 6 | 15 |
| 25 歳 | 1 | 3 | 4 | 61 歳 | 12 | 12 | 24 |
| 26 歳 | 4 | 5 | 9 | 62 歳 | 10 | 8 | 18 |
| 27 歳 | 3 | 3 | 6 | 63 歳 | 8 | 11 | 19 |
| 28 歳 | 4 | 1 | 5 | 64 歳 | 8 | 7 | 15 |
| 29 歳 | 2 | 1 | 3 | 65 歳 | 11 | 9 | 20 |
| 30 歳 | 4 | 2 | 6 | 66 歳 | 7 | 5 | 12 |
| 31 歳 | 2 | 3 | 5 | 67 歳 | 12 | 6 | 18 |
| 32 歳 | 4 | 4 | 8 | 68 歳 | 10 | 8 | 18 |
| 33 歳 | 2 | 4 | 6 | 69 歳 | 15 | 11 | 26 |
| 34 歳 | 2 | 1 | 3 | 70 歳 | 15 | 22 | 37 |
| 35 歳 | 7 | 4 | 11 | 71 歳 | 7 | 11 | 18 |

校 区 別 年 齢 別 人 口 統 計 表

24

松梅小学校

令和元年，6，末現在 48 ページ

| 年 齢 | 男 | 女 | 人 口 | | | |
|--------|-----|-----|-----|--|--|--|
| 72 歳 | 12 | 12 | 24 | | | |
| 73 歳 | 4 | 4 | 8 | | | |
| 74 歳 | 3 | 7 | 10 | | | |
| 75 歳 | 7 | 7 | 14 | | | |
| 76 歳 | 5 | 10 | 15 | | | |
| 77 歳 | 3 | 7 | 10 | | | |
| 78 歳 | 11 | 8 | 19 | | | |
| 79 歳 | 4 | 3 | 7 | | | |
| 80 歳 | 2 | 3 | 5 | | | |
| 81 歳 | 11 | 8 | 19 | | | |
| 82 歳 | 4 | 4 | 8 | | | |
| 83 歳 | 3 | 3 | 6 | | | |
| 84 歳 | 2 | 6 | 8 | | | |
| 85 歳 | 4 | 6 | 10 | | | |
| 86 歳 | 3 | 7 | 10 | | | |
| 87 歳 | 2 | 2 | 4 | | | |
| 88 歳 | 6 | 11 | 17 | | | |
| 89 歳 | 0 | 6 | 6 | | | |
| 90 歳 | 1 | 3 | 4 | | | |
| 91 歳 | 2 | 2 | 4 | | | |
| 92 歳 | 1 | 2 | 3 | | | |
| 93 歳 | 2 | 5 | 7 | | | |
| 94 歳 | 2 | 5 | 7 | | | |
| 95 歳 | 0 | 2 | 2 | | | |
| 96 歳 | 1 | 4 | 5 | | | |
| 97 歳 | 0 | 0 | 0 | | | |
| 98 歳 | 0 | 1 | 1 | | | |
| **合計** | 465 | 507 | 972 | | | |

校 区 別 年 齢 別 人 口 統 計 表

25

春日北小学校

令和元年 . 6 . 末現在 49 ページ

| 年 齢 | 男 | 女 | 人 口 | 年 齢 | 男 | 女 | 人 口 |
|------|----|----|-----|------|----|----|-----|
| 0 歳 | 36 | 35 | 71 | 36 歳 | 57 | 58 | 115 |
| 1 歳 | 45 | 39 | 84 | 37 歳 | 58 | 57 | 115 |
| 2 歳 | 48 | 31 | 79 | 38 歳 | 74 | 53 | 127 |
| 3 歳 | 37 | 49 | 86 | 39 歳 | 56 | 61 | 117 |
| 4 歳 | 45 | 55 | 100 | 40 歳 | 48 | 65 | 113 |
| 5 歳 | 49 | 40 | 89 | 41 歳 | 48 | 49 | 97 |
| 6 歳 | 50 | 48 | 98 | 42 歳 | 66 | 51 | 117 |
| 7 歳 | 50 | 51 | 101 | 43 歳 | 71 | 51 | 122 |
| 8 歳 | 44 | 47 | 91 | 44 歳 | 45 | 59 | 104 |
| 9 歳 | 48 | 46 | 94 | 45 歳 | 63 | 58 | 121 |
| 10 歳 | 52 | 44 | 96 | 46 歳 | 55 | 54 | 109 |
| 11 歳 | 42 | 41 | 83 | 47 歳 | 52 | 45 | 97 |
| 12 歳 | 48 | 42 | 90 | 48 歳 | 50 | 44 | 94 |
| 13 歳 | 49 | 38 | 87 | 49 歳 | 54 | 51 | 105 |
| 14 歳 | 39 | 34 | 73 | 50 歳 | 37 | 43 | 80 |
| 15 歳 | 28 | 38 | 66 | 51 歳 | 39 | 36 | 75 |
| 16 歳 | 38 | 36 | 74 | 52 歳 | 41 | 43 | 84 |
| 17 歳 | 44 | 38 | 82 | 53 歳 | 36 | 50 | 86 |
| 18 歳 | 34 | 31 | 65 | 54 歳 | 40 | 39 | 79 |
| 19 歳 | 35 | 37 | 72 | 55 歳 | 37 | 48 | 85 |
| 20 歳 | 30 | 29 | 59 | 56 歳 | 39 | 55 | 94 |
| 21 歳 | 33 | 27 | 60 | 57 歳 | 40 | 46 | 86 |
| 22 歳 | 36 | 31 | 67 | 58 歳 | 52 | 51 | 103 |
| 23 歳 | 31 | 27 | 58 | 59 歳 | 39 | 43 | 82 |
| 24 歳 | 37 | 34 | 71 | 60 歳 | 48 | 49 | 97 |
| 25 歳 | 38 | 29 | 67 | 61 歳 | 49 | 51 | 100 |
| 26 歳 | 31 | 26 | 57 | 62 歳 | 40 | 67 | 107 |
| 27 歳 | 32 | 39 | 71 | 63 歳 | 40 | 67 | 107 |
| 28 歳 | 42 | 41 | 83 | 64 歳 | 58 | 55 | 113 |
| 29 歳 | 38 | 46 | 84 | 65 歳 | 57 | 39 | 96 |
| 30 歳 | 41 | 37 | 78 | 66 歳 | 38 | 64 | 102 |
| 31 歳 | 43 | 55 | 98 | 67 歳 | 64 | 56 | 120 |
| 32 歳 | 45 | 42 | 87 | 68 歳 | 47 | 70 | 117 |
| 33 歳 | 55 | 57 | 112 | 69 歳 | 51 | 48 | 99 |
| 34 歳 | 45 | 49 | 94 | 70 歳 | 60 | 63 | 123 |
| 35 歳 | 59 | 50 | 109 | 71 歳 | 43 | 53 | 96 |

校 区 別 年 齢 別 人 口 統 計 表

25 春日北小学校

令和元年，6，末現在 50 ページ

| 年 齢 | 男 | 女 | 人 口 | 年 齢 | 男 | 女 | 人 口 |
|-------|----|----|-----|--------|-------|-------|-------|
| 72 歳 | 41 | 46 | 87 | 108 歳 | 0 | 1 | 1 |
| 73 歳 | 24 | 29 | 53 | **合計** | 3,680 | 4,067 | 7,747 |
| 74 歳 | 35 | 50 | 85 | | | | |
| 75 歳 | 23 | 60 | 83 | | | | |
| 76 歳 | 28 | 36 | 64 | | | | |
| 77 歳 | 37 | 32 | 69 | | | | |
| 78 歳 | 33 | 43 | 76 | | | | |
| 79 歳 | 23 | 38 | 61 | | | | |
| 80 歳 | 20 | 35 | 55 | | | | |
| 81 歳 | 17 | 39 | 56 | | | | |
| 82 歳 | 9 | 33 | 42 | | | | |
| 83 歳 | 22 | 20 | 42 | | | | |
| 84 歳 | 19 | 25 | 44 | | | | |
| 85 歳 | 11 | 29 | 40 | | | | |
| 86 歳 | 10 | 34 | 44 | | | | |
| 87 歳 | 5 | 22 | 27 | | | | |
| 88 歳 | 5 | 26 | 31 | | | | |
| 89 歳 | 5 | 23 | 28 | | | | |
| 90 歳 | 6 | 27 | 33 | | | | |
| 91 歳 | 2 | 15 | 17 | | | | |
| 92 歳 | 3 | 11 | 14 | | | | |
| 93 歳 | 4 | 9 | 13 | | | | |
| 94 歳 | 3 | 15 | 18 | | | | |
| 95 歳 | 2 | 7 | 9 | | | | |
| 96 歳 | 2 | 5 | 7 | | | | |
| 97 歳 | 1 | 9 | 10 | | | | |
| 98 歳 | 1 | 5 | 6 | | | | |
| 99 歳 | 0 | 2 | 2 | | | | |
| 100 歳 | 0 | 3 | 3 | | | | |
| 101 歳 | 0 | 3 | 3 | | | | |
| 102 歳 | 0 | 1 | 1 | | | | |
| 103 歳 | 0 | 2 | 2 | | | | |
| 104 歳 | 0 | 1 | 1 | | | | |
| 105 歳 | 0 | 0 | 0 | | | | |
| 106 歳 | 0 | 0 | 0 | | | | |
| 107 歳 | 0 | 0 | 0 | | | | |

校 区 別 年 齢 別 人 口 統 計 表

27 富士小学校

令和元年 . 6 . 末現在 51 ページ

| 年 齢 | 男 | 女 | 人 口 | 年 齢 | 男 | 女 | 人 口 |
|------|----|----|-----|------|----|----|-----|
| 0 歳 | 3 | 1 | 4 | 36 歳 | 14 | 10 | 24 |
| 1 歳 | 3 | 5 | 8 | 37 歳 | 7 | 11 | 18 |
| 2 歳 | 8 | 5 | 13 | 38 歳 | 11 | 12 | 23 |
| 3 歳 | 5 | 3 | 8 | 39 歳 | 15 | 14 | 29 |
| 4 歳 | 5 | 6 | 11 | 40 歳 | 13 | 5 | 18 |
| 5 歳 | 8 | 3 | 11 | 41 歳 | 9 | 12 | 21 |
| 6 歳 | 8 | 8 | 16 | 42 歳 | 12 | 11 | 23 |
| 7 歳 | 6 | 3 | 9 | 43 歳 | 11 | 7 | 18 |
| 8 歳 | 12 | 6 | 18 | 44 歳 | 15 | 17 | 32 |
| 9 歳 | 3 | 9 | 12 | 45 歳 | 9 | 8 | 17 |
| 10 歳 | 11 | 6 | 17 | 46 歳 | 15 | 10 | 25 |
| 11 歳 | 5 | 10 | 15 | 47 歳 | 19 | 15 | 34 |
| 12 歳 | 5 | 12 | 17 | 48 歳 | 8 | 11 | 19 |
| 13 歳 | 12 | 11 | 23 | 49 歳 | 12 | 12 | 24 |
| 14 歳 | 5 | 7 | 12 | 50 歳 | 12 | 11 | 23 |
| 15 歳 | 8 | 7 | 15 | 51 歳 | 10 | 8 | 18 |
| 16 歳 | 6 | 9 | 15 | 52 歳 | 14 | 15 | 29 |
| 17 歳 | 11 | 9 | 20 | 53 歳 | 14 | 11 | 25 |
| 18 歳 | 4 | 13 | 17 | 54 歳 | 8 | 18 | 26 |
| 19 歳 | 10 | 11 | 21 | 55 歳 | 10 | 14 | 24 |
| 20 歳 | 11 | 9 | 20 | 56 歳 | 16 | 12 | 28 |
| 21 歳 | 11 | 8 | 19 | 57 歳 | 20 | 18 | 38 |
| 22 歳 | 11 | 9 | 20 | 58 歳 | 17 | 20 | 37 |
| 23 歳 | 17 | 8 | 25 | 59 歳 | 24 | 17 | 41 |
| 24 歳 | 9 | 12 | 21 | 60 歳 | 25 | 23 | 48 |
| 25 歳 | 4 | 7 | 11 | 61 歳 | 18 | 21 | 39 |
| 26 歳 | 5 | 10 | 15 | 62 歳 | 24 | 22 | 46 |
| 27 歳 | 6 | 6 | 12 | 63 歳 | 15 | 19 | 34 |
| 28 歳 | 8 | 5 | 13 | 64 歳 | 22 | 23 | 45 |
| 29 歳 | 6 | 8 | 14 | 65 歳 | 17 | 24 | 41 |
| 30 歳 | 11 | 5 | 16 | 66 歳 | 29 | 26 | 55 |
| 31 歳 | 9 | 14 | 23 | 67 歳 | 21 | 30 | 51 |
| 32 歳 | 15 | 10 | 25 | 68 歳 | 39 | 18 | 57 |
| 33 歳 | 13 | 15 | 28 | 69 歳 | 30 | 26 | 56 |
| 34 歳 | 5 | 8 | 13 | 70 歳 | 22 | 23 | 45 |
| 35 歳 | 13 | 4 | 17 | 71 歳 | 32 | 20 | 52 |

校 区 別 年 齢 別 人 口 統 計 表

27

富士小学校

令和元年 . 6 . 末現在 52 ページ

| 年 齢 | 男 | 女 | 人 口 | | | |
|--------|-------|-------|-------|--|--|--|
| 72 歳 | 26 | 26 | 52 | | | |
| 73 歳 | 11 | 9 | 20 | | | |
| 74 歳 | 15 | 17 | 32 | | | |
| 75 歳 | 16 | 15 | 31 | | | |
| 76 歳 | 9 | 15 | 24 | | | |
| 77 歳 | 12 | 18 | 30 | | | |
| 78 歳 | 11 | 24 | 35 | | | |
| 79 歳 | 11 | 26 | 37 | | | |
| 80 歳 | 8 | 13 | 21 | | | |
| 81 歳 | 8 | 24 | 32 | | | |
| 82 歳 | 17 | 12 | 29 | | | |
| 83 歳 | 18 | 18 | 36 | | | |
| 84 歳 | 10 | 17 | 27 | | | |
| 85 歳 | 9 | 21 | 30 | | | |
| 86 歳 | 6 | 28 | 34 | | | |
| 87 歳 | 9 | 17 | 26 | | | |
| 88 歳 | 6 | 14 | 20 | | | |
| 89 歳 | 9 | 11 | 20 | | | |
| 90 歳 | 8 | 18 | 26 | | | |
| 91 歳 | 6 | 7 | 13 | | | |
| 92 歳 | 4 | 13 | 17 | | | |
| 93 歳 | 3 | 15 | 18 | | | |
| 94 歳 | 0 | 10 | 10 | | | |
| 95 歳 | 0 | 2 | 2 | | | |
| 96 歳 | 1 | 6 | 7 | | | |
| 97 歳 | 0 | 3 | 3 | | | |
| 98 歳 | 0 | 3 | 3 | | | |
| 99 歳 | 0 | 1 | 1 | | | |
| 100 歳 | 0 | 1 | 1 | | | |
| 101 歳 | 0 | 2 | 2 | | | |
| **合計** | 1,134 | 1,262 | 2,396 | | | |

校 区 別 年 齢 別 人 口 統 計 表

28

北山小学校

令和元年 . 6 . 末現在

53 ページ

| 年 齢 | 男 | 女 | 人 口 | 年 齢 | 男 | 女 | 人 口 |
|------|---|---|-----|------|----|----|-----|
| 0 歳 | 3 | 0 | 3 | 36 歳 | 6 | 4 | 10 |
| 1 歳 | 1 | 5 | 6 | 37 歳 | 4 | 5 | 9 |
| 2 歳 | 3 | 3 | 6 | 38 歳 | 6 | 2 | 8 |
| 3 歳 | 6 | 3 | 9 | 39 歳 | 10 | 4 | 14 |
| 4 歳 | 4 | 4 | 8 | 40 歳 | 6 | 2 | 8 |
| 5 歳 | 5 | 2 | 7 | 41 歳 | 3 | 5 | 8 |
| 6 歳 | 4 | 4 | 8 | 42 歳 | 6 | 1 | 7 |
| 7 歳 | 5 | 5 | 10 | 43 歳 | 2 | 2 | 4 |
| 8 歳 | 5 | 0 | 5 | 44 歳 | 4 | 4 | 8 |
| 9 歳 | 1 | 2 | 3 | 45 歳 | 3 | 0 | 3 |
| 10 歳 | 2 | 1 | 3 | 46 歳 | 3 | 3 | 6 |
| 11 歳 | 2 | 2 | 4 | 47 歳 | 2 | 3 | 5 |
| 12 歳 | 3 | 0 | 3 | 48 歳 | 1 | 7 | 8 |
| 13 歳 | 3 | 2 | 5 | 49 歳 | 5 | 0 | 5 |
| 14 歳 | 2 | 5 | 7 | 50 歳 | 2 | 5 | 7 |
| 15 歳 | 2 | 4 | 6 | 51 歳 | 3 | 1 | 4 |
| 16 歳 | 6 | 1 | 7 | 52 歳 | 4 | 2 | 6 |
| 17 歳 | 4 | 2 | 6 | 53 歳 | 4 | 5 | 9 |
| 18 歳 | 3 | 1 | 4 | 54 歳 | 1 | 2 | 3 |
| 19 歳 | 2 | 1 | 3 | 55 歳 | 3 | 5 | 8 |
| 20 歳 | 2 | 4 | 6 | 56 歳 | 8 | 4 | 12 |
| 21 歳 | 5 | 1 | 6 | 57 歳 | 4 | 4 | 8 |
| 22 歳 | 5 | 1 | 6 | 58 歳 | 5 | 7 | 12 |
| 23 歳 | 1 | 2 | 3 | 59 歳 | 8 | 13 | 21 |
| 24 歳 | 4 | 1 | 5 | 60 歳 | 4 | 4 | 8 |
| 25 歳 | 7 | 0 | 7 | 61 歳 | 12 | 11 | 23 |
| 26 歳 | 3 | 3 | 6 | 62 歳 | 8 | 10 | 18 |
| 27 歳 | 3 | 1 | 4 | 63 歳 | 8 | 8 | 16 |
| 28 歳 | 4 | 1 | 5 | 64 歳 | 11 | 7 | 18 |
| 29 歳 | 4 | 6 | 10 | 65 歳 | 5 | 8 | 13 |
| 30 歳 | 3 | 1 | 4 | 66 歳 | 10 | 5 | 15 |
| 31 歳 | 1 | 1 | 2 | 67 歳 | 8 | 14 | 22 |
| 32 歳 | 3 | 3 | 6 | 68 歳 | 7 | 7 | 14 |
| 33 歳 | 4 | 3 | 7 | 69 歳 | 12 | 10 | 22 |
| 34 歳 | 5 | 4 | 9 | 70 歳 | 6 | 7 | 13 |
| 35 歳 | 4 | 4 | 8 | 71 歳 | 14 | 7 | 21 |

校 区 別 年 齢 別 人 口 統 計 表

28

北山小学校

令和元年. 6. 末現在 54 ページ

| 年 齢 | 男 | 女 | 人 口 | | | |
|--------|-----|-----|-----|--|--|--|
| 72 歳 | 6 | 4 | 10 | | | |
| 73 歳 | 5 | 5 | 10 | | | |
| 74 歳 | 6 | 8 | 14 | | | |
| 75 歳 | 6 | 5 | 11 | | | |
| 76 歳 | 5 | 7 | 12 | | | |
| 77 歳 | 3 | 3 | 6 | | | |
| 78 歳 | 7 | 10 | 17 | | | |
| 79 歳 | 3 | 4 | 7 | | | |
| 80 歳 | 3 | 10 | 13 | | | |
| 81 歳 | 7 | 5 | 12 | | | |
| 82 歳 | 6 | 11 | 17 | | | |
| 83 歳 | 2 | 11 | 13 | | | |
| 84 歳 | 8 | 6 | 14 | | | |
| 85 歳 | 9 | 7 | 16 | | | |
| 86 歳 | 5 | 7 | 12 | | | |
| 87 歳 | 7 | 6 | 13 | | | |
| 88 歳 | 3 | 7 | 10 | | | |
| 89 歳 | 2 | 5 | 7 | | | |
| 90 歳 | 2 | 9 | 11 | | | |
| 91 歳 | 3 | 10 | 13 | | | |
| 92 歳 | 1 | 6 | 7 | | | |
| 93 歳 | 2 | 5 | 7 | | | |
| 94 歳 | 0 | 6 | 6 | | | |
| 95 歳 | 1 | 2 | 3 | | | |
| 96 歳 | 1 | 0 | 1 | | | |
| 97 歳 | 0 | 0 | 0 | | | |
| 98 歳 | 0 | 0 | 0 | | | |
| 99 歳 | 0 | 1 | 1 | | | |
| **合計** | 435 | 431 | 866 | | | |

校 区 別 年 齢 別 人 口 統 計 表

29

北山東部小学校

令和元年 . 6 . 末現在

55 ページ

| 年 齢 | 男 | 女 | 人 口 | 年 齢 | 男 | 女 | 人 口 |
|------|---|---|-----|------|---|---|-----|
| 0 歳 | 0 | 4 | 4 | 36 歳 | 4 | 2 | 6 |
| 1 歳 | 0 | 2 | 2 | 37 歳 | 2 | 1 | 3 |
| 2 歳 | 1 | 0 | 1 | 38 歳 | 1 | 1 | 2 |
| 3 歳 | 2 | 1 | 3 | 39 歳 | 2 | 1 | 3 |
| 4 歳 | 0 | 2 | 2 | 40 歳 | 4 | 0 | 4 |
| 5 歳 | 2 | 0 | 2 | 41 歳 | 3 | 0 | 3 |
| 6 歳 | 2 | 3 | 5 | 42 歳 | 1 | 1 | 2 |
| 7 歳 | 1 | 1 | 2 | 43 歳 | 1 | 2 | 3 |
| 8 歳 | 1 | 0 | 1 | 44 歳 | 1 | 0 | 1 |
| 9 歳 | 4 | 3 | 7 | 45 歳 | 1 | 3 | 4 |
| 10 歳 | 2 | 2 | 4 | 46 歳 | 0 | 1 | 1 |
| 11 歳 | 2 | 2 | 4 | 47 歳 | 1 | 5 | 6 |
| 12 歳 | 0 | 2 | 2 | 48 歳 | 4 | 0 | 4 |
| 13 歳 | 1 | 2 | 3 | 49 歳 | 0 | 4 | 4 |
| 14 歳 | 1 | 2 | 3 | 50 歳 | 2 | 4 | 6 |
| 15 歳 | 3 | 1 | 4 | 51 歳 | 1 | 1 | 2 |
| 16 歳 | 0 | 2 | 2 | 52 歳 | 2 | 2 | 4 |
| 17 歳 | 2 | 2 | 4 | 53 歳 | 0 | 0 | 0 |
| 18 歳 | 0 | 1 | 1 | 54 歳 | 4 | 3 | 7 |
| 19 歳 | 0 | 0 | 0 | 55 歳 | 2 | 2 | 4 |
| 20 歳 | 1 | 1 | 2 | 56 歳 | 2 | 4 | 6 |
| 21 歳 | 0 | 1 | 1 | 57 歳 | 2 | 3 | 5 |
| 22 歳 | 0 | 1 | 1 | 58 歳 | 3 | 0 | 3 |
| 23 歳 | 0 | 1 | 1 | 59 歳 | 6 | 2 | 8 |
| 24 歳 | 1 | 1 | 2 | 60 歳 | 2 | 1 | 3 |
| 25 歳 | 2 | 2 | 4 | 61 歳 | 3 | 5 | 8 |
| 26 歳 | 0 | 2 | 2 | 62 歳 | 5 | 2 | 7 |
| 27 歳 | 2 | 0 | 2 | 63 歳 | 0 | 2 | 2 |
| 28 歳 | 0 | 1 | 1 | 64 歳 | 7 | 4 | 11 |
| 29 歳 | 1 | 0 | 1 | 65 歳 | 2 | 3 | 5 |
| 30 歳 | 0 | 0 | 0 | 66 歳 | 5 | 2 | 7 |
| 31 歳 | 1 | 4 | 5 | 67 歳 | 7 | 3 | 10 |
| 32 歳 | 0 | 1 | 1 | 68 歳 | 3 | 3 | 6 |
| 33 歳 | 5 | 2 | 7 | 69 歳 | 5 | 3 | 8 |
| 34 歳 | 3 | 3 | 6 | 70 歳 | 1 | 3 | 4 |
| 35 歳 | 3 | 4 | 7 | 71 歳 | 8 | 3 | 11 |

校 区 別 年 齢 別 人 口 統 計 表

29

北山東部小学校

令和元年 . 6 . 末現在 56 ページ

| 年 齢 | 男 | 女 | 人 口 | | | |
|--------|-----|-----|-----|--|--|--|
| 72 歳 | 3 | 5 | 8 | | | |
| 73 歳 | 1 | 1 | 2 | | | |
| 74 歳 | 2 | 1 | 3 | | | |
| 75 歳 | 3 | 3 | 6 | | | |
| 76 歳 | 0 | 1 | 1 | | | |
| 77 歳 | 1 | 3 | 4 | | | |
| 78 歳 | 2 | 4 | 6 | | | |
| 79 歳 | 3 | 2 | 5 | | | |
| 80 歳 | 0 | 7 | 7 | | | |
| 81 歳 | 1 | 2 | 3 | | | |
| 82 歳 | 3 | 2 | 5 | | | |
| 83 歳 | 2 | 3 | 5 | | | |
| 84 歳 | 1 | 2 | 3 | | | |
| 85 歳 | 0 | 3 | 3 | | | |
| 86 歳 | 2 | 5 | 7 | | | |
| 87 歳 | 1 | 0 | 1 | | | |
| 88 歳 | 2 | 2 | 4 | | | |
| 89 歳 | 0 | 2 | 2 | | | |
| 90 歳 | 2 | 4 | 6 | | | |
| 91 歳 | 1 | 1 | 2 | | | |
| 92 歳 | 1 | 2 | 3 | | | |
| 93 歳 | 1 | 1 | 2 | | | |
| 94 歳 | 1 | 0 | 1 | | | |
| 95 歳 | 0 | 0 | 0 | | | |
| 96 歳 | 0 | 1 | 1 | | | |
| 97 歳 | 0 | 1 | 1 | | | |
| 98 歳 | 0 | 2 | 2 | | | |
| 99 歳 | 0 | 0 | 0 | | | |
| 100 歳 | 0 | 0 | 0 | | | |
| 101 歳 | 0 | 1 | 1 | | | |
| **合計** | 173 | 193 | 366 | | | |

校 区 別 年 齢 別 人 口 統 計 表

30

三瀬小学校

令和元年 6 月 末現在 57 ページ

| 年 齢 | 男 | 女 | 人 口 | 年 齢 | 男 | 女 | 人 口 |
|------|----|----|-----|------|----|----|-----|
| 0 歳 | 3 | 3 | 6 | 36 歳 | 10 | 9 | 19 |
| 1 歳 | 2 | 3 | 5 | 37 歳 | 10 | 4 | 14 |
| 2 歳 | 2 | 4 | 6 | 38 歳 | 7 | 2 | 9 |
| 3 歳 | 4 | 1 | 5 | 39 歳 | 6 | 5 | 11 |
| 4 歳 | 6 | 3 | 9 | 40 歳 | 7 | 5 | 12 |
| 5 歳 | 4 | 6 | 10 | 41 歳 | 8 | 4 | 12 |
| 6 歳 | 4 | 6 | 10 | 42 歳 | 4 | 8 | 12 |
| 7 歳 | 7 | 5 | 12 | 43 歳 | 4 | 2 | 6 |
| 8 歳 | 7 | 8 | 15 | 44 歳 | 7 | 3 | 10 |
| 9 歳 | 6 | 4 | 10 | 45 歳 | 7 | 6 | 13 |
| 10 歳 | 5 | 6 | 11 | 46 歳 | 7 | 9 | 16 |
| 11 歳 | 4 | 6 | 10 | 47 歳 | 4 | 14 | 18 |
| 12 歳 | 5 | 4 | 9 | 48 歳 | 14 | 7 | 21 |
| 13 歳 | 8 | 11 | 19 | 49 歳 | 11 | 8 | 19 |
| 14 歳 | 6 | 8 | 14 | 50 歳 | 2 | 8 | 10 |
| 15 歳 | 13 | 6 | 19 | 51 歳 | 9 | 2 | 11 |
| 16 歳 | 4 | 6 | 10 | 52 歳 | 4 | 6 | 10 |
| 17 歳 | 6 | 6 | 12 | 53 歳 | 6 | 4 | 10 |
| 18 歳 | 6 | 7 | 13 | 54 歳 | 7 | 8 | 15 |
| 19 歳 | 4 | 2 | 6 | 55 歳 | 8 | 5 | 13 |
| 20 歳 | 7 | 2 | 9 | 56 歳 | 7 | 4 | 11 |
| 21 歳 | 4 | 6 | 10 | 57 歳 | 12 | 10 | 22 |
| 22 歳 | 9 | 3 | 12 | 58 歳 | 9 | 12 | 21 |
| 23 歳 | 5 | 3 | 8 | 59 歳 | 6 | 2 | 8 |
| 24 歳 | 7 | 2 | 9 | 60 歳 | 12 | 1 | 13 |
| 25 歳 | 1 | 3 | 4 | 61 歳 | 4 | 8 | 12 |
| 26 歳 | 6 | 5 | 11 | 62 歳 | 8 | 9 | 17 |
| 27 歳 | 6 | 3 | 9 | 63 歳 | 13 | 13 | 26 |
| 28 歳 | 7 | 4 | 11 | 64 歳 | 6 | 11 | 17 |
| 29 歳 | 2 | 2 | 4 | 65 歳 | 16 | 9 | 25 |
| 30 歳 | 2 | 3 | 5 | 66 歳 | 6 | 15 | 21 |
| 31 歳 | 1 | 6 | 7 | 67 歳 | 16 | 10 | 26 |
| 32 歳 | 2 | 6 | 8 | 68 歳 | 11 | 14 | 25 |
| 33 歳 | 5 | 5 | 10 | 69 歳 | 7 | 14 | 21 |
| 34 歳 | 0 | 5 | 5 | 70 歳 | 23 | 13 | 36 |
| 35 歳 | 7 | 13 | 20 | 71 歳 | 13 | 12 | 25 |

校 区 別 年 齢 別 人 口 統 計 表

30 三瀬小学校

令和元年. 6. 末現在 58 ページ

| 年 齢 | 男 | 女 | 人 口 | 年 齢 | 男 | 女 | 人 口 |
|-------|----|----|-----|--------|-----|-----|-------|
| 72 歳 | 13 | 8 | 21 | 108 歳 | 0 | 0 | 0 |
| 73 歳 | 1 | 11 | 12 | 109 歳 | 0 | 1 | 1 |
| 74 歳 | 3 | 5 | 8 | **合計** | 614 | 655 | 1,269 |
| 75 歳 | 8 | 8 | 16 | | | | |
| 76 歳 | 3 | 3 | 6 | | | | |
| 77 歳 | 8 | 10 | 18 | | | | |
| 78 歳 | 4 | 14 | 18 | | | | |
| 79 歳 | 5 | 8 | 13 | | | | |
| 80 歳 | 7 | 9 | 16 | | | | |
| 81 歳 | 8 | 12 | 20 | | | | |
| 82 歳 | 5 | 7 | 12 | | | | |
| 83 歳 | 8 | 4 | 12 | | | | |
| 84 歳 | 10 | 16 | 26 | | | | |
| 85 歳 | 11 | 12 | 23 | | | | |
| 86 歳 | 6 | 7 | 13 | | | | |
| 87 歳 | 5 | 9 | 14 | | | | |
| 88 歳 | 8 | 9 | 17 | | | | |
| 89 歳 | 2 | 7 | 9 | | | | |
| 90 歳 | 2 | 8 | 10 | | | | |
| 91 歳 | 3 | 6 | 9 | | | | |
| 92 歳 | 2 | 9 | 11 | | | | |
| 93 歳 | 1 | 5 | 6 | | | | |
| 94 歳 | 1 | 5 | 6 | | | | |
| 95 歳 | 1 | 3 | 4 | | | | |
| 96 歳 | 1 | 2 | 3 | | | | |
| 97 歳 | 0 | 1 | 1 | | | | |
| 98 歳 | 0 | 0 | 0 | | | | |
| 99 歳 | 0 | 3 | 3 | | | | |
| 100 歳 | 0 | 0 | 0 | | | | |
| 101 歳 | 0 | 0 | 0 | | | | |
| 102 歳 | 0 | 0 | 0 | | | | |
| 103 歳 | 0 | 0 | 0 | | | | |
| 104 歳 | 0 | 0 | 0 | | | | |
| 105 歳 | 0 | 1 | 1 | | | | |
| 106 歳 | 0 | 0 | 0 | | | | |
| 107 歳 | 0 | 0 | 0 | | | | |

校 区 別 年 齢 別 人 口 統 計 表

31

中川副小学校

令和元年 . 6 . 末現在 59 ページ

| 年 齢 | 男 | 女 | 人 口 | 年 齢 | 男 | 女 | 人 口 |
|------|----|----|-----|------|----|----|-----|
| 0 歳 | 11 | 13 | 24 | 36 歳 | 22 | 11 | 33 |
| 1 歳 | 12 | 10 | 22 | 37 歳 | 17 | 12 | 29 |
| 2 歳 | 5 | 11 | 16 | 38 歳 | 20 | 10 | 30 |
| 3 歳 | 11 | 12 | 23 | 39 歳 | 14 | 15 | 29 |
| 4 歳 | 10 | 9 | 19 | 40 歳 | 20 | 15 | 35 |
| 5 歳 | 10 | 10 | 20 | 41 歳 | 18 | 15 | 33 |
| 6 歳 | 16 | 13 | 29 | 42 歳 | 14 | 8 | 22 |
| 7 歳 | 13 | 7 | 20 | 43 歳 | 15 | 16 | 31 |
| 8 歳 | 6 | 13 | 19 | 44 歳 | 16 | 15 | 31 |
| 9 歳 | 6 | 7 | 13 | 45 歳 | 19 | 12 | 31 |
| 10 歳 | 11 | 10 | 21 | 46 歳 | 15 | 19 | 34 |
| 11 歳 | 8 | 8 | 16 | 47 歳 | 17 | 16 | 33 |
| 12 歳 | 9 | 11 | 20 | 48 歳 | 17 | 17 | 34 |
| 13 歳 | 17 | 3 | 20 | 49 歳 | 18 | 17 | 35 |
| 14 歳 | 12 | 7 | 19 | 50 歳 | 10 | 16 | 26 |
| 15 歳 | 10 | 14 | 24 | 51 歳 | 19 | 29 | 48 |
| 16 歳 | 8 | 13 | 21 | 52 歳 | 24 | 25 | 49 |
| 17 歳 | 14 | 10 | 24 | 53 歳 | 24 | 18 | 42 |
| 18 歳 | 5 | 9 | 14 | 54 歳 | 22 | 27 | 49 |
| 19 歳 | 16 | 11 | 27 | 55 歳 | 31 | 27 | 58 |
| 20 歳 | 7 | 12 | 19 | 56 歳 | 22 | 13 | 35 |
| 21 歳 | 17 | 18 | 35 | 57 歳 | 20 | 16 | 36 |
| 22 歳 | 12 | 19 | 31 | 58 歳 | 16 | 18 | 34 |
| 23 歳 | 13 | 11 | 24 | 59 歳 | 22 | 23 | 45 |
| 24 歳 | 15 | 15 | 30 | 60 歳 | 29 | 20 | 49 |
| 25 歳 | 10 | 17 | 27 | 61 歳 | 27 | 18 | 45 |
| 26 歳 | 16 | 11 | 27 | 62 歳 | 21 | 14 | 35 |
| 27 歳 | 17 | 11 | 28 | 63 歳 | 17 | 22 | 39 |
| 28 歳 | 10 | 13 | 23 | 64 歳 | 21 | 23 | 44 |
| 29 歳 | 11 | 9 | 20 | 65 歳 | 29 | 30 | 59 |
| 30 歳 | 9 | 12 | 21 | 66 歳 | 28 | 26 | 54 |
| 31 歳 | 11 | 12 | 23 | 67 歳 | 23 | 25 | 48 |
| 32 歳 | 18 | 18 | 36 | 68 歳 | 28 | 28 | 56 |
| 33 歳 | 23 | 17 | 40 | 69 歳 | 28 | 28 | 56 |
| 34 歳 | 15 | 18 | 33 | 70 歳 | 37 | 24 | 61 |
| 35 歳 | 17 | 17 | 34 | 71 歳 | 33 | 33 | 66 |

校 区 別 年 齢 別 人 口 統 計 表

31

中川副小学校

令和元年 . 6 . 末現在 60 ページ

| 年 齢 | 男 | 女 | 人 口 | | | |
|--------|-------|-------|-------|--|--|--|
| 72 歳 | 22 | 16 | 38 | | | |
| 73 歳 | 15 | 17 | 32 | | | |
| 74 歳 | 11 | 23 | 34 | | | |
| 75 歳 | 16 | 25 | 41 | | | |
| 76 歳 | 19 | 18 | 37 | | | |
| 77 歳 | 24 | 24 | 48 | | | |
| 78 歳 | 21 | 22 | 43 | | | |
| 79 歳 | 17 | 33 | 50 | | | |
| 80 歳 | 7 | 17 | 24 | | | |
| 81 歳 | 15 | 24 | 39 | | | |
| 82 歳 | 18 | 23 | 41 | | | |
| 83 歳 | 14 | 23 | 37 | | | |
| 84 歳 | 9 | 31 | 40 | | | |
| 85 歳 | 15 | 17 | 32 | | | |
| 86 歳 | 15 | 19 | 34 | | | |
| 87 歳 | 7 | 23 | 30 | | | |
| 88 歳 | 5 | 17 | 22 | | | |
| 89 歳 | 4 | 13 | 17 | | | |
| 90 歳 | 8 | 18 | 26 | | | |
| 91 歳 | 3 | 11 | 14 | | | |
| 92 歳 | 4 | 5 | 9 | | | |
| 93 歳 | 5 | 8 | 13 | | | |
| 94 歳 | 3 | 7 | 10 | | | |
| 95 歳 | 1 | 8 | 9 | | | |
| 96 歳 | 0 | 2 | 2 | | | |
| 97 歳 | 0 | 2 | 2 | | | |
| 98 歳 | 1 | 4 | 5 | | | |
| 99 歳 | 0 | 3 | 3 | | | |
| 100 歳 | 0 | 1 | 1 | | | |
| 101 歳 | 0 | 3 | 3 | | | |
| 102 歳 | 0 | 0 | 0 | | | |
| 103 歳 | 0 | 0 | 0 | | | |
| 104 歳 | 0 | 0 | 0 | | | |
| 105 歳 | 1 | 0 | 1 | | | |
| **合計** | 1,484 | 1,589 | 3,073 | | | |

校 区 別 年 齢 別 人 口 統 計 表

令和元年 . 6 . 末現在 61 ページ

32 大詫間小学校

| 年 齢 | 男 | 女 | 人 口 | 年 齢 | 男 | 女 | 人 口 |
|------|----|----|-----|------|----|----|-----|
| 0 歳 | 8 | 3 | 11 | 36 歳 | 10 | 5 | 15 |
| 1 歳 | 6 | 6 | 12 | 37 歳 | 7 | 4 | 11 |
| 2 歳 | 4 | 6 | 10 | 38 歳 | 3 | 4 | 7 |
| 3 歳 | 10 | 6 | 16 | 39 歳 | 9 | 8 | 17 |
| 4 歳 | 5 | 6 | 11 | 40 歳 | 6 | 7 | 13 |
| 5 歳 | 11 | 4 | 15 | 41 歳 | 5 | 5 | 10 |
| 6 歳 | 8 | 5 | 13 | 42 歳 | 9 | 9 | 18 |
| 7 歳 | 2 | 4 | 6 | 43 歳 | 9 | 3 | 12 |
| 8 歳 | 4 | 5 | 9 | 44 歳 | 4 | 10 | 14 |
| 9 歳 | 4 | 2 | 6 | 45 歳 | 11 | 9 | 20 |
| 10 歳 | 6 | 3 | 9 | 46 歳 | 9 | 5 | 14 |
| 11 歳 | 0 | 4 | 4 | 47 歳 | 7 | 8 | 15 |
| 12 歳 | 7 | 3 | 10 | 48 歳 | 8 | 9 | 17 |
| 13 歳 | 4 | 5 | 9 | 49 歳 | 9 | 13 | 22 |
| 14 歳 | 5 | 3 | 8 | 50 歳 | 18 | 10 | 28 |
| 15 歳 | 4 | 6 | 10 | 51 歳 | 18 | 10 | 28 |
| 16 歳 | 5 | 8 | 13 | 52 歳 | 14 | 10 | 24 |
| 17 歳 | 5 | 4 | 9 | 53 歳 | 10 | 9 | 19 |
| 18 歳 | 1 | 6 | 7 | 54 歳 | 8 | 10 | 18 |
| 19 歳 | 6 | 2 | 8 | 55 歳 | 11 | 11 | 22 |
| 20 歳 | 5 | 8 | 13 | 56 歳 | 12 | 9 | 21 |
| 21 歳 | 9 | 13 | 22 | 57 歳 | 9 | 11 | 20 |
| 22 歳 | 9 | 3 | 12 | 58 歳 | 17 | 13 | 30 |
| 23 歳 | 11 | 4 | 15 | 59 歳 | 10 | 14 | 24 |
| 24 歳 | 6 | 5 | 11 | 60 歳 | 10 | 13 | 23 |
| 25 歳 | 8 | 6 | 14 | 61 歳 | 14 | 14 | 28 |
| 26 歳 | 2 | 4 | 6 | 62 歳 | 17 | 10 | 27 |
| 27 歳 | 6 | 3 | 9 | 63 歳 | 15 | 12 | 27 |
| 28 歳 | 5 | 5 | 10 | 64 歳 | 15 | 10 | 25 |
| 29 歳 | 3 | 9 | 12 | 65 歳 | 17 | 17 | 34 |
| 30 歳 | 5 | 5 | 10 | 66 歳 | 14 | 12 | 26 |
| 31 歳 | 7 | 7 | 14 | 67 歳 | 10 | 12 | 22 |
| 32 歳 | 10 | 6 | 16 | 68 歳 | 14 | 9 | 23 |
| 33 歳 | 7 | 13 | 20 | 69 歳 | 16 | 9 | 25 |
| 34 歳 | 9 | 2 | 11 | 70 歳 | 25 | 12 | 37 |
| 35 歳 | 10 | 5 | 15 | 71 歳 | 14 | 14 | 28 |

校 区 別 年 齢 別 人 口 統 計 表

32

大詫間小学校

令和元年 . 6 . 末現在 62 ページ

| 年 齢 | 男 | 女 | 人 口 | | | |
|--------|-----|-----|-------|--|--|--|
| 72 歳 | 14 | 14 | 28 | | | |
| 73 歳 | 3 | 11 | 14 | | | |
| 74 歳 | 3 | 11 | 14 | | | |
| 75 歳 | 8 | 7 | 15 | | | |
| 76 歳 | 7 | 15 | 22 | | | |
| 77 歳 | 12 | 11 | 23 | | | |
| 78 歳 | 9 | 20 | 29 | | | |
| 79 歳 | 5 | 14 | 19 | | | |
| 80 歳 | 10 | 11 | 21 | | | |
| 81 歳 | 12 | 15 | 27 | | | |
| 82 歳 | 6 | 13 | 19 | | | |
| 83 歳 | 6 | 11 | 17 | | | |
| 84 歳 | 7 | 16 | 23 | | | |
| 85 歳 | 8 | 7 | 15 | | | |
| 86 歳 | 6 | 5 | 11 | | | |
| 87 歳 | 7 | 15 | 22 | | | |
| 88 歳 | 4 | 4 | 8 | | | |
| 89 歳 | 5 | 6 | 11 | | | |
| 90 歳 | 1 | 10 | 11 | | | |
| 91 歳 | 2 | 8 | 10 | | | |
| 92 歳 | 2 | 8 | 10 | | | |
| 93 歳 | 1 | 7 | 8 | | | |
| 94 歳 | 1 | 6 | 7 | | | |
| 95 歳 | 2 | 1 | 3 | | | |
| 96 歳 | 0 | 2 | 2 | | | |
| 97 歳 | 2 | 1 | 3 | | | |
| 98 歳 | 0 | 0 | 0 | | | |
| 99 歳 | 0 | 0 | 0 | | | |
| 100 歳 | 0 | 1 | 1 | | | |
| 101 歳 | 0 | 0 | 0 | | | |
| 102 歳 | 0 | 1 | 1 | | | |
| 103 歳 | 0 | 0 | 0 | | | |
| 104 歳 | 0 | 1 | 1 | | | |
| 105 歳 | 0 | 1 | 1 | | | |
| **合計** | 774 | 792 | 1,566 | | | |

校 区 別 年 齢 別 人 口 統 計 表

33

南川副小学校

令和元年 . 6 . 末現在 63 ページ

| 年 齢 | 男 | 女 | 人 口 |
|------|----|----|-----|
| 0 歳 | 27 | 11 | 38 |
| 1 歳 | 15 | 20 | 35 |
| 2 歳 | 18 | 19 | 37 |
| 3 歳 | 24 | 21 | 45 |
| 4 歳 | 15 | 18 | 33 |
| 5 歳 | 16 | 20 | 36 |
| 6 歳 | 23 | 15 | 38 |
| 7 歳 | 18 | 19 | 37 |
| 8 歳 | 15 | 31 | 46 |
| 9 歳 | 29 | 17 | 46 |
| 10 歳 | 22 | 22 | 44 |
| 11 歳 | 18 | 20 | 38 |
| 12 歳 | 27 | 22 | 49 |
| 13 歳 | 17 | 20 | 37 |
| 14 歳 | 21 | 31 | 52 |
| 15 歳 | 17 | 24 | 41 |
| 16 歳 | 21 | 32 | 53 |
| 17 歳 | 34 | 31 | 65 |
| 18 歳 | 28 | 30 | 58 |
| 19 歳 | 31 | 23 | 54 |
| 20 歳 | 19 | 28 | 47 |
| 21 歳 | 30 | 32 | 62 |
| 22 歳 | 21 | 28 | 49 |
| 23 歳 | 29 | 26 | 55 |
| 24 歳 | 23 | 21 | 44 |
| 25 歳 | 19 | 28 | 47 |
| 26 歳 | 29 | 20 | 49 |
| 27 歳 | 29 | 30 | 59 |
| 28 歳 | 28 | 22 | 50 |
| 29 歳 | 31 | 22 | 53 |
| 30 歳 | 24 | 19 | 43 |
| 31 歳 | 21 | 26 | 47 |
| 32 歳 | 33 | 21 | 54 |
| 33 歳 | 23 | 32 | 55 |
| 34 歳 | 25 | 30 | 55 |
| 35 歳 | 29 | 30 | 59 |

| 年 齢 | 男 | 女 | 人 口 |
|------|----|----|-----|
| 36 歳 | 40 | 31 | 71 |
| 37 歳 | 24 | 25 | 49 |
| 38 歳 | 35 | 26 | 61 |
| 39 歳 | 33 | 23 | 56 |
| 40 歳 | 23 | 23 | 46 |
| 41 歳 | 35 | 30 | 65 |
| 42 歳 | 33 | 29 | 62 |
| 43 歳 | 34 | 32 | 66 |
| 44 歳 | 33 | 37 | 70 |
| 45 歳 | 40 | 23 | 63 |
| 46 歳 | 27 | 36 | 63 |
| 47 歳 | 45 | 39 | 84 |
| 48 歳 | 38 | 35 | 73 |
| 49 歳 | 32 | 47 | 79 |
| 50 歳 | 37 | 37 | 74 |
| 51 歳 | 40 | 38 | 78 |
| 52 歳 | 51 | 36 | 87 |
| 53 歳 | 41 | 34 | 75 |
| 54 歳 | 43 | 30 | 73 |
| 55 歳 | 31 | 41 | 72 |
| 56 歳 | 30 | 35 | 65 |
| 57 歳 | 35 | 51 | 86 |
| 58 歳 | 34 | 30 | 64 |
| 59 歳 | 35 | 35 | 70 |
| 60 歳 | 37 | 48 | 85 |
| 61 歳 | 52 | 43 | 95 |
| 62 歳 | 37 | 55 | 92 |
| 63 歳 | 53 | 42 | 95 |
| 64 歳 | 50 | 39 | 89 |
| 65 歳 | 53 | 43 | 96 |
| 66 歳 | 39 | 52 | 91 |
| 67 歳 | 51 | 55 | 106 |
| 68 歳 | 39 | 49 | 88 |
| 69 歳 | 58 | 56 | 114 |
| 70 歳 | 40 | 46 | 86 |
| 71 歳 | 53 | 50 | 103 |

校 区 別 年 齢 別 人 口 統 計 表

33 南川副小学校

令和元年 . 6 . 末現在 64 ページ

| 年 齢 | 男 | 女 | 人 口 | | | |
|--------|-------|-------|-------|--|--|--|
| 72 歳 | 37 | 45 | 82 | | | |
| 73 歳 | 19 | 26 | 45 | | | |
| 74 歳 | 25 | 38 | 63 | | | |
| 75 歳 | 43 | 48 | 91 | | | |
| 76 歳 | 23 | 49 | 72 | | | |
| 77 歳 | 35 | 59 | 94 | | | |
| 78 歳 | 32 | 46 | 78 | | | |
| 79 歳 | 35 | 49 | 84 | | | |
| 80 歳 | 27 | 45 | 72 | | | |
| 81 歳 | 30 | 41 | 71 | | | |
| 82 歳 | 25 | 33 | 58 | | | |
| 83 歳 | 28 | 37 | 65 | | | |
| 84 歳 | 19 | 23 | 42 | | | |
| 85 歳 | 14 | 34 | 48 | | | |
| 86 歳 | 18 | 26 | 44 | | | |
| 87 歳 | 12 | 34 | 46 | | | |
| 88 歳 | 12 | 17 | 29 | | | |
| 89 歳 | 8 | 29 | 37 | | | |
| 90 歳 | 5 | 21 | 26 | | | |
| 91 歳 | 4 | 13 | 17 | | | |
| 92 歳 | 7 | 24 | 31 | | | |
| 93 歳 | 3 | 15 | 18 | | | |
| 94 歳 | 1 | 11 | 12 | | | |
| 95 歳 | 1 | 6 | 7 | | | |
| 96 歳 | 1 | 10 | 11 | | | |
| 97 歳 | 2 | 5 | 7 | | | |
| 98 歳 | 0 | 8 | 8 | | | |
| 99 歳 | 0 | 2 | 2 | | | |
| 100 歳 | 0 | 2 | 2 | | | |
| 101 歳 | 0 | 2 | 2 | | | |
| 102 歳 | 0 | 2 | 2 | | | |
| **合計** | 2,726 | 3,042 | 5,768 | | | |

校 区 別 年 齢 別 人 口 統 計 表

34

西川副小学校

令和元年 . 6 . 末現在

65 ページ

| 年 齢 | 男 | 女 | 人 口 | 年 齢 | 男 | 女 | 人 口 |
|------|----|----|-----|------|----|----|-----|
| 0 歳 | 21 | 18 | 39 | 36 歳 | 32 | 36 | 68 |
| 1 歳 | 30 | 16 | 46 | 37 歳 | 42 | 31 | 73 |
| 2 歳 | 25 | 26 | 51 | 38 歳 | 42 | 46 | 88 |
| 3 歳 | 26 | 25 | 51 | 39 歳 | 28 | 26 | 54 |
| 4 歳 | 28 | 23 | 51 | 40 歳 | 35 | 33 | 68 |
| 5 歳 | 31 | 21 | 52 | 41 歳 | 37 | 32 | 69 |
| 6 歳 | 29 | 26 | 55 | 42 歳 | 36 | 41 | 77 |
| 7 歳 | 22 | 26 | 48 | 43 歳 | 25 | 26 | 51 |
| 8 歳 | 29 | 24 | 53 | 44 歳 | 44 | 37 | 81 |
| 9 歳 | 24 | 36 | 60 | 45 歳 | 46 | 35 | 81 |
| 10 歳 | 28 | 35 | 63 | 46 歳 | 35 | 34 | 69 |
| 11 歳 | 24 | 21 | 45 | 47 歳 | 32 | 46 | 78 |
| 12 歳 | 30 | 21 | 51 | 48 歳 | 28 | 22 | 50 |
| 13 歳 | 14 | 24 | 38 | 49 歳 | 37 | 34 | 71 |
| 14 歳 | 23 | 27 | 50 | 50 歳 | 33 | 31 | 64 |
| 15 歳 | 21 | 22 | 43 | 51 歳 | 32 | 33 | 65 |
| 16 歳 | 26 | 25 | 51 | 52 歳 | 32 | 43 | 75 |
| 17 歳 | 21 | 30 | 51 | 53 歳 | 30 | 30 | 60 |
| 18 歳 | 18 | 30 | 48 | 54 歳 | 37 | 30 | 67 |
| 19 歳 | 23 | 30 | 53 | 55 歳 | 32 | 20 | 52 |
| 20 歳 | 18 | 18 | 36 | 56 歳 | 26 | 50 | 76 |
| 21 歳 | 18 | 24 | 42 | 57 歳 | 43 | 36 | 79 |
| 22 歳 | 17 | 19 | 36 | 58 歳 | 28 | 44 | 72 |
| 23 歳 | 24 | 20 | 44 | 59 歳 | 32 | 40 | 72 |
| 24 歳 | 24 | 15 | 39 | 60 歳 | 42 | 40 | 82 |
| 25 歳 | 22 | 22 | 44 | 61 歳 | 36 | 34 | 70 |
| 26 歳 | 23 | 24 | 47 | 62 歳 | 30 | 42 | 72 |
| 27 歳 | 22 | 23 | 45 | 63 歳 | 44 | 42 | 86 |
| 28 歳 | 24 | 24 | 48 | 64 歳 | 40 | 34 | 74 |
| 29 歳 | 26 | 23 | 49 | 65 歳 | 47 | 52 | 99 |
| 30 歳 | 14 | 22 | 36 | 66 歳 | 42 | 44 | 86 |
| 31 歳 | 24 | 33 | 57 | 67 歳 | 39 | 51 | 90 |
| 32 歳 | 29 | 22 | 51 | 68 歳 | 48 | 48 | 96 |
| 33 歳 | 39 | 37 | 76 | 69 歳 | 57 | 43 | 100 |
| 34 歳 | 35 | 29 | 64 | 70 歳 | 55 | 55 | 110 |
| 35 歳 | 21 | 20 | 41 | 71 歳 | 39 | 41 | 80 |

校 区 別 年 齢 別 人 口 統 計 表

34 西川副小学校

令和元年 . 6 . 末現在 66 ページ

| 年 齢 | 男 | 女 | 人 口 | | | |
|--------|-------|-------|-------|--|--|--|
| 72 歳 | 39 | 50 | 89 | | | |
| 73 歳 | 17 | 25 | 42 | | | |
| 74 歳 | 28 | 33 | 61 | | | |
| 75 歳 | 25 | 35 | 60 | | | |
| 76 歳 | 28 | 40 | 68 | | | |
| 77 歳 | 27 | 40 | 67 | | | |
| 78 歳 | 27 | 40 | 67 | | | |
| 79 歳 | 28 | 29 | 57 | | | |
| 80 歳 | 17 | 26 | 43 | | | |
| 81 歳 | 25 | 30 | 55 | | | |
| 82 歳 | 24 | 27 | 51 | | | |
| 83 歳 | 24 | 35 | 59 | | | |
| 84 歳 | 16 | 29 | 45 | | | |
| 85 歳 | 18 | 23 | 41 | | | |
| 86 歳 | 10 | 18 | 28 | | | |
| 87 歳 | 18 | 18 | 36 | | | |
| 88 歳 | 5 | 23 | 28 | | | |
| 89 歳 | 10 | 20 | 30 | | | |
| 90 歳 | 12 | 10 | 22 | | | |
| 91 歳 | 8 | 22 | 30 | | | |
| 92 歳 | 4 | 10 | 14 | | | |
| 93 歳 | 1 | 11 | 12 | | | |
| 94 歳 | 2 | 7 | 9 | | | |
| 95 歳 | 1 | 2 | 3 | | | |
| 96 歳 | 2 | 9 | 11 | | | |
| 97 歳 | 0 | 5 | 5 | | | |
| 98 歳 | 0 | 4 | 4 | | | |
| 99 歳 | 0 | 0 | 0 | | | |
| 100 歳 | 0 | 2 | 2 | | | |
| 101 歳 | 1 | 1 | 2 | | | |
| 102 歳 | 0 | 0 | 0 | | | |
| 103 歳 | 0 | 1 | 1 | | | |
| 104 歳 | 0 | 1 | 1 | | | |
| **合計** | 2,633 | 2,869 | 5,502 | | | |

校 区 別 年 齢 別 人 口 統 計 表

35

東与賀小学校

令和元年：6. 末現在 67 ページ

| 年 齢 | 男 | 女 | 人 口 | 年 齢 | 男 | 女 | 人 口 |
|------|----|----|-----|------|----|----|-----|
| 0 歳 | 26 | 39 | 65 | 36 歳 | 42 | 52 | 94 |
| 1 歳 | 20 | 36 | 56 | 37 歳 | 55 | 47 | 102 |
| 2 歳 | 43 | 33 | 76 | 38 歳 | 43 | 42 | 85 |
| 3 歳 | 33 | 43 | 76 | 39 歳 | 51 | 42 | 93 |
| 4 歳 | 35 | 36 | 71 | 40 歳 | 67 | 47 | 114 |
| 5 歳 | 56 | 37 | 93 | 41 歳 | 54 | 57 | 111 |
| 6 歳 | 24 | 48 | 72 | 42 歳 | 59 | 54 | 113 |
| 7 歳 | 48 | 33 | 81 | 43 歳 | 54 | 53 | 107 |
| 8 歳 | 38 | 39 | 77 | 44 歳 | 68 | 74 | 142 |
| 9 歳 | 41 | 51 | 92 | 45 歳 | 62 | 77 | 139 |
| 10 歳 | 35 | 41 | 76 | 46 歳 | 58 | 60 | 118 |
| 11 歳 | 49 | 42 | 91 | 47 歳 | 57 | 53 | 110 |
| 12 歳 | 40 | 46 | 86 | 48 歳 | 56 | 68 | 124 |
| 13 歳 | 57 | 48 | 105 | 49 歳 | 47 | 53 | 100 |
| 14 歳 | 61 | 46 | 107 | 50 歳 | 62 | 59 | 121 |
| 15 歳 | 47 | 44 | 91 | 51 歳 | 55 | 49 | 104 |
| 16 歳 | 54 | 53 | 107 | 52 歳 | 52 | 53 | 105 |
| 17 歳 | 56 | 47 | 103 | 53 歳 | 57 | 58 | 115 |
| 18 歳 | 49 | 48 | 97 | 54 歳 | 60 | 47 | 107 |
| 19 歳 | 50 | 43 | 93 | 55 歳 | 54 | 46 | 100 |
| 20 歳 | 41 | 41 | 82 | 56 歳 | 51 | 52 | 103 |
| 21 歳 | 45 | 49 | 94 | 57 歳 | 58 | 55 | 113 |
| 22 歳 | 34 | 43 | 77 | 58 歳 | 49 | 56 | 105 |
| 23 歳 | 34 | 35 | 69 | 59 歳 | 46 | 49 | 95 |
| 24 歳 | 38 | 37 | 75 | 60 歳 | 53 | 56 | 109 |
| 25 歳 | 30 | 31 | 61 | 61 歳 | 45 | 55 | 100 |
| 26 歳 | 34 | 29 | 63 | 62 歳 | 56 | 49 | 105 |
| 27 歳 | 24 | 39 | 63 | 63 歳 | 38 | 51 | 89 |
| 28 歳 | 32 | 36 | 68 | 64 歳 | 50 | 68 | 118 |
| 29 歳 | 24 | 36 | 60 | 65 歳 | 62 | 51 | 113 |
| 30 歳 | 36 | 38 | 74 | 66 歳 | 55 | 62 | 117 |
| 31 歳 | 44 | 36 | 80 | 67 歳 | 60 | 60 | 120 |
| 32 歳 | 38 | 41 | 79 | 68 歳 | 59 | 61 | 120 |
| 33 歳 | 44 | 44 | 88 | 69 歳 | 71 | 60 | 131 |
| 34 歳 | 57 | 51 | 108 | 70 歳 | 56 | 76 | 132 |
| 35 歳 | 49 | 39 | 88 | 71 歳 | 56 | 68 | 124 |

校 区 別 年 齢 別 人 口 統 計 表

35

東与賀小学校

令和元年 . 6 . 末現在 68 ページ

| 年 齢 | 男 | 女 | 人 口 | | | |
|--------|-------|-------|-------|--|--|--|
| 72 歳 | 56 | 43 | 99 | | | |
| 73 歳 | 24 | 42 | 66 | | | |
| 74 歳 | 42 | 43 | 85 | | | |
| 75 歳 | 40 | 49 | 89 | | | |
| 76 歳 | 34 | 37 | 71 | | | |
| 77 歳 | 32 | 46 | 78 | | | |
| 78 歳 | 35 | 36 | 71 | | | |
| 79 歳 | 22 | 34 | 56 | | | |
| 80 歳 | 26 | 37 | 63 | | | |
| 81 歳 | 35 | 38 | 73 | | | |
| 82 歳 | 18 | 50 | 68 | | | |
| 83 歳 | 23 | 27 | 50 | | | |
| 84 歳 | 25 | 34 | 59 | | | |
| 85 歳 | 11 | 36 | 47 | | | |
| 86 歳 | 17 | 33 | 50 | | | |
| 87 歳 | 16 | 31 | 47 | | | |
| 88 歳 | 12 | 25 | 37 | | | |
| 89 歳 | 8 | 36 | 44 | | | |
| 90 歳 | 11 | 17 | 28 | | | |
| 91 歳 | 4 | 21 | 25 | | | |
| 92 歳 | 2 | 14 | 16 | | | |
| 93 歳 | 3 | 13 | 16 | | | |
| 94 歳 | 2 | 17 | 19 | | | |
| 95 歳 | 1 | 12 | 13 | | | |
| 96 歳 | 1 | 8 | 9 | | | |
| 97 歳 | 0 | 6 | 6 | | | |
| 98 歳 | 0 | 4 | 4 | | | |
| 99 歳 | 2 | 3 | 5 | | | |
| 100 歳 | 0 | 2 | 2 | | | |
| 101 歳 | 0 | 1 | 1 | | | |
| 102 歳 | 0 | 0 | 0 | | | |
| 103 歳 | 1 | 0 | 1 | | | |
| **合計** | 3,947 | 4,293 | 8,240 | | | |

校 区 別 年 齢 別 人 口 統 計 表

36

思齊小学校

令和元年，6，末現在 69 ページ

| 年 齢 | 男 | 女 | 人 口 | 年 齢 | 男 | 女 | 人 口 |
|------|----|----|-----|------|----|----|-----|
| 0 歳 | 28 | 21 | 49 | 36 歳 | 48 | 44 | 92 |
| 1 歳 | 30 | 28 | 58 | 37 歳 | 40 | 42 | 82 |
| 2 歳 | 24 | 25 | 49 | 38 歳 | 39 | 44 | 83 |
| 3 歳 | 29 | 31 | 60 | 39 歳 | 41 | 45 | 86 |
| 4 歳 | 37 | 31 | 68 | 40 歳 | 50 | 54 | 104 |
| 5 歳 | 39 | 42 | 81 | 41 歳 | 56 | 51 | 107 |
| 6 歳 | 38 | 28 | 66 | 42 歳 | 43 | 57 | 100 |
| 7 歳 | 42 | 35 | 77 | 43 歳 | 41 | 48 | 89 |
| 8 歳 | 48 | 34 | 82 | 44 歳 | 56 | 46 | 102 |
| 9 歳 | 39 | 41 | 80 | 45 歳 | 45 | 59 | 104 |
| 10 歳 | 32 | 39 | 71 | 46 歳 | 48 | 49 | 97 |
| 11 歳 | 45 | 42 | 87 | 47 歳 | 47 | 54 | 101 |
| 12 歳 | 43 | 41 | 84 | 48 歳 | 52 | 36 | 88 |
| 13 歳 | 35 | 42 | 77 | 49 歳 | 41 | 52 | 93 |
| 14 歳 | 35 | 33 | 68 | 50 歳 | 58 | 52 | 110 |
| 15 歳 | 42 | 42 | 84 | 51 歳 | 49 | 64 | 113 |
| 16 歳 | 42 | 45 | 87 | 52 歳 | 57 | 58 | 115 |
| 17 歳 | 42 | 50 | 92 | 53 歳 | 49 | 49 | 98 |
| 18 歳 | 53 | 39 | 92 | 54 歳 | 48 | 44 | 92 |
| 19 歳 | 42 | 34 | 76 | 55 歳 | 63 | 67 | 130 |
| 20 歳 | 44 | 35 | 79 | 56 歳 | 50 | 56 | 106 |
| 21 歳 | 44 | 32 | 76 | 57 歳 | 44 | 49 | 93 |
| 22 歳 | 37 | 34 | 71 | 58 歳 | 68 | 47 | 115 |
| 23 歳 | 26 | 28 | 54 | 59 歳 | 38 | 61 | 99 |
| 24 歳 | 42 | 36 | 78 | 60 歳 | 54 | 69 | 123 |
| 25 歳 | 35 | 40 | 75 | 61 歳 | 54 | 45 | 99 |
| 26 歳 | 41 | 24 | 65 | 62 歳 | 74 | 57 | 131 |
| 27 歳 | 39 | 40 | 79 | 63 歳 | 49 | 53 | 102 |
| 28 歳 | 33 | 36 | 69 | 64 歳 | 70 | 65 | 135 |
| 29 歳 | 37 | 26 | 63 | 65 歳 | 48 | 46 | 94 |
| 30 歳 | 32 | 38 | 70 | 66 歳 | 68 | 63 | 131 |
| 31 歳 | 43 | 41 | 84 | 67 歳 | 49 | 60 | 109 |
| 32 歳 | 38 | 52 | 90 | 68 歳 | 54 | 60 | 114 |
| 33 歳 | 41 | 49 | 90 | 69 歳 | 54 | 54 | 108 |
| 34 歳 | 40 | 37 | 77 | 70 歳 | 55 | 60 | 115 |
| 35 歳 | 39 | 39 | 78 | 71 歳 | 68 | 67 | 135 |

校 区 別 年 齢 別 人 口 統 計 表

36 思齊小学校

令和元年 . 6 . 末現在 70 ページ

| 年 齢 | 男 | 女 | 人 口 | | | |
|--------|---------|---------|---------|--|--|--|
| 72 歳 | 40 | 50 | 90 | | | |
| 73 歳 | 24 | 38 | 62 | | | |
| 74 歳 | 18 | 42 | 60 | | | |
| 75 歳 | 46 | 47 | 93 | | | |
| 76 歳 | 35 | 51 | 86 | | | |
| 77 歳 | 28 | 52 | 80 | | | |
| 78 歳 | 32 | 36 | 68 | | | |
| 79 歳 | 29 | 42 | 71 | | | |
| 80 歳 | 18 | 33 | 51 | | | |
| 81 歳 | 23 | 52 | 75 | | | |
| 82 歳 | 23 | 46 | 69 | | | |
| 83 歳 | 25 | 36 | 61 | | | |
| 84 歳 | 32 | 42 | 74 | | | |
| 85 歳 | 19 | 37 | 56 | | | |
| 86 歳 | 19 | 42 | 61 | | | |
| 87 歳 | 14 | 26 | 40 | | | |
| 88 歳 | 17 | 18 | 35 | | | |
| 89 歳 | 11 | 28 | 39 | | | |
| 90 歳 | 9 | 25 | 34 | | | |
| 91 歳 | 3 | 11 | 14 | | | |
| 92 歳 | 9 | 24 | 33 | | | |
| 93 歳 | 6 | 3 | 9 | | | |
| 94 歳 | 0 | 17 | 17 | | | |
| 95 歳 | 0 | 8 | 8 | | | |
| 96 歳 | 2 | 8 | 10 | | | |
| 97 歳 | 1 | 5 | 6 | | | |
| 98 歳 | 0 | 4 | 4 | | | |
| 99 歳 | 0 | 1 | 1 | | | |
| 100 歳 | 0 | 0 | 0 | | | |
| 101 歳 | 1 | 2 | 3 | | | |
| **合計** | 3,728 | 4,063 | 7,791 | | | |
| **総計** | 109,712 | 122,908 | 232,620 | | | |

年 齡 別 人 口 統 計 表

令和元年 . 6 . 末現在 1 ページ

| | | 佐賀市 | | | | | | | |
|--------|--|-------|-------|--------|--------|-------|-------|--------|--|
| 年 齢 | | 男 | 女 | 人 口 | 年 齢 | 男 | 女 | 人 口 | |
| 0 歳 | | 894 | 845 | 1,739 | 20 歳 | 1,102 | 1,159 | 2,261 | |
| 1 歳 | | 1,003 | 925 | 1,928 | 21 歳 | 1,188 | 1,272 | 2,460 | |
| 2 歳 | | 1,006 | 950 | 1,956 | 22 歳 | 1,091 | 1,159 | 2,250 | |
| 3 歳 | | 1,044 | 1,024 | 2,068 | 23 歳 | 1,159 | 1,098 | 2,257 | |
| 4 歳 | | 1,116 | 1,066 | 2,182 | 24 歳 | 1,140 | 1,124 | 2,264 | |
| **合計** | | 5,063 | 4,810 | 9,873 | **合計** | 5,680 | 5,812 | 11,492 | |
| 5 歳 | | 1,140 | 1,018 | 2,158 | 25 歳 | 1,052 | 1,128 | 2,180 | |
| 6 歳 | | 1,088 | 1,020 | 2,108 | 26 歳 | 1,132 | 1,076 | 2,208 | |
| 7 歳 | | 1,149 | 1,051 | 2,200 | 27 歳 | 1,133 | 1,101 | 2,234 | |
| 8 歳 | | 1,177 | 1,098 | 2,275 | 28 歳 | 1,035 | 1,057 | 2,092 | |
| 9 歳 | | 1,118 | 1,085 | 2,203 | 29 歳 | 1,115 | 1,108 | 2,223 | |
| **合計** | | 5,672 | 5,272 | 10,944 | **合計** | 5,467 | 5,470 | 10,937 | |
| 10 歳 | | 1,110 | 1,097 | 2,207 | 30 歳 | 1,096 | 1,123 | 2,219 | |
| 11 歳 | | 1,116 | 1,100 | 2,216 | 31 歳 | 1,152 | 1,205 | 2,357 | |
| 12 歳 | | 1,074 | 1,026 | 2,100 | 32 歳 | 1,236 | 1,349 | 2,585 | |
| 13 歳 | | 1,098 | 1,112 | 2,210 | 33 歳 | 1,304 | 1,335 | 2,639 | |
| 14 歳 | | 1,142 | 1,049 | 2,191 | 34 歳 | 1,326 | 1,409 | 2,735 | |
| **合計** | | 5,540 | 5,384 | 10,924 | **合計** | 6,114 | 6,421 | 12,535 | |
| 15 歳 | | 1,094 | 1,105 | 2,199 | 35 歳 | 1,336 | 1,351 | 2,687 | |
| 16 歳 | | 1,178 | 1,170 | 2,348 | 36 歳 | 1,405 | 1,472 | 2,877 | |
| 17 歳 | | 1,226 | 1,151 | 2,377 | 37 歳 | 1,387 | 1,425 | 2,812 | |
| 18 歳 | | 1,183 | 1,189 | 2,372 | 38 歳 | 1,462 | 1,387 | 2,849 | |
| 19 歳 | | 1,189 | 1,190 | 2,379 | 39 歳 | 1,486 | 1,501 | 2,987 | |
| **合計** | | 5,870 | 5,805 | 11,675 | **合計** | 7,076 | 7,136 | 14,212 | |

年 齢 別 人 口 統 計 表

令和元年 . 6 . 末現在 2 ページ

| 佐賀市 | | | | | | | |
|--------|-------|-------|--------|--------|-------|-------|--------|
| 年 齢 | 男 | 女 | 人 口 | 年 齢 | 男 | 女 | 人 口 |
| 40 歳 | 1,461 | 1,496 | 2,957 | 60 歳 | 1,401 | 1,588 | 2,989 |
| 41 歳 | 1,415 | 1,508 | 2,923 | 61 歳 | 1,424 | 1,488 | 2,912 |
| 42 歳 | 1,503 | 1,567 | 3,070 | 62 歳 | 1,366 | 1,558 | 2,924 |
| 43 歳 | 1,541 | 1,569 | 3,110 | 63 歳 | 1,450 | 1,603 | 3,053 |
| 44 歳 | 1,625 | 1,679 | 3,304 | 64 歳 | 1,556 | 1,622 | 3,178 |
| **合計** | 7,545 | 7,819 | 15,364 | **合計** | 7,197 | 7,859 | 15,056 |
| 45 歳 | 1,622 | 1,693 | 3,315 | 65 歳 | 1,530 | 1,596 | 3,126 |
| 46 歳 | 1,570 | 1,711 | 3,281 | 66 歳 | 1,533 | 1,726 | 3,259 |
| 47 歳 | 1,631 | 1,673 | 3,304 | 67 歳 | 1,578 | 1,760 | 3,338 |
| 48 歳 | 1,522 | 1,558 | 3,080 | 68 歳 | 1,662 | 1,869 | 3,531 |
| 49 歳 | 1,470 | 1,597 | 3,067 | 69 歳 | 1,711 | 1,849 | 3,560 |
| **合計** | 7,815 | 8,232 | 16,047 | **合計** | 8,014 | 8,800 | 16,814 |
| 50 歳 | 1,487 | 1,606 | 3,093 | 70 歳 | 1,767 | 1,951 | 3,718 |
| 51 歳 | 1,479 | 1,555 | 3,034 | 71 歳 | 1,612 | 1,858 | 3,470 |
| 52 歳 | 1,390 | 1,531 | 2,921 | 72 歳 | 1,392 | 1,676 | 3,068 |
| 53 歳 | 1,310 | 1,457 | 2,767 | 73 歳 | 817 | 1,008 | 1,825 |
| 54 歳 | 1,415 | 1,531 | 2,946 | 74 歳 | 987 | 1,319 | 2,306 |
| **合計** | 7,081 | 7,680 | 14,761 | **合計** | 6,575 | 7,812 | 14,387 |
| 55 歳 | 1,384 | 1,563 | 2,947 | 75 歳 | 1,089 | 1,437 | 2,526 |
| 56 歳 | 1,378 | 1,463 | 2,841 | 76 歳 | 998 | 1,422 | 2,420 |
| 57 歳 | 1,380 | 1,492 | 2,872 | 77 歳 | 1,068 | 1,504 | 2,572 |
| 58 歳 | 1,338 | 1,488 | 2,826 | 78 歳 | 1,008 | 1,368 | 2,376 |
| 59 歳 | 1,359 | 1,536 | 2,895 | 79 歳 | 897 | 1,303 | 2,200 |
| **合計** | 6,839 | 7,542 | 14,381 | **合計** | 5,060 | 7,034 | 12,094 |

年 齡 別 人 口 統 計 表

令和元年 . 6 . 末現在 3 ページ

| | | 佐賀市 | | | | | |
|--------|-------|-------|-------|--------|---------|---------|---------|
| 年 齢 | 男 | 女 | 人 口 | 年 齢 | 男 | 女 | 人 口 |
| 80 歳 | 771 | 1,092 | 1,863 | 100 歳 | 13 | 46 | 59 |
| 81 歳 | 802 | 1,219 | 2,021 | 101 歳 | 3 | 35 | 38 |
| 82 歳 | 799 | 1,167 | 1,966 | 102 歳 | 3 | 21 | 24 |
| 83 歳 | 701 | 1,096 | 1,797 | 103 歳 | 1 | 16 | 17 |
| 84 歳 | 666 | 1,138 | 1,804 | 104 歳 | 0 | 11 | 11 |
| **合計** | 3,739 | 5,712 | 9,451 | **合計** | 20 | 129 | 149 |
| 85 歳 | 566 | 1,060 | 1,626 | 105 歳 | 1 | 5 | 6 |
| 86 歳 | 516 | 1,067 | 1,583 | 106 歳 | 0 | 0 | 0 |
| 87 歳 | 471 | 1,005 | 1,476 | 107 歳 | 0 | 3 | 3 |
| 88 歳 | 407 | 844 | 1,251 | 108 歳 | 0 | 2 | 2 |
| 89 歳 | 312 | 793 | 1,105 | 109 歳 | 0 | 1 | 1 |
| **合計** | 2,272 | 4,769 | 7,041 | **合計** | 1 | 11 | 12 |
| 90 歳 | 272 | 716 | 988 | 110 歳 | 0 | 0 | 0 |
| 91 歳 | 205 | 559 | 764 | 111 歳 | 0 | 0 | 0 |
| 92 歳 | 178 | 508 | 686 | 112 歳 | 0 | 0 | 0 |
| 93 歳 | 151 | 443 | 594 | 113 歳 | 0 | 0 | 0 |
| 94 歳 | 83 | 356 | 439 | 114 歳 | 0 | 1 | 1 |
| **合計** | 889 | 2,582 | 3,471 | **合計** | 0 | 1 | 1 |
| 95 歳 | 68 | 275 | 343 | **総計** | 109,712 | 122,908 | 232,620 |
| 96 歳 | 55 | 201 | 256 | | | | |
| 97 歳 | 29 | 149 | 178 | | | | |
| 98 歳 | 15 | 120 | 135 | | | | |
| 99 歳 | 16 | 71 | 87 | | | | |
| **合計** | 183 | 816 | 999 | | | | |

町・丁目・大字別人口統計表

令和元年，6，末現在 1 ページ

| 町・丁目・大字名 | 世帯数 | 人口 | 男 | 女 | 町・丁目・大字名 | 世帯数 | 人口 | 男 | 女 |
|----------|-----|-------|-----|-----|----------|-----|-------|-----|-----|
| 駅前中央一丁目 | 268 | 498 | 237 | 261 | 多布施二丁目 | 420 | 841 | 371 | 470 |
| 駅前中央二丁目 | 496 | 961 | 457 | 504 | 多布施三丁目 | 479 | 1,045 | 491 | 554 |
| 駅前中央三丁目 | 408 | 806 | 380 | 426 | 多布施四丁目 | 763 | 1,486 | 666 | 820 |
| 大財一丁目 | 194 | 340 | 160 | 180 | 天神一丁目 | 222 | 437 | 201 | 236 |
| 大財二丁目 | 430 | 794 | 368 | 426 | 天神二丁目 | 354 | 648 | 298 | 350 |
| 大財三丁目 | 336 | 613 | 304 | 309 | 天神三丁目 | 0 | 0 | 0 | 0 |
| 大財四丁目 | 297 | 533 | 254 | 279 | 天祐一丁目 | 444 | 887 | 411 | 476 |
| 大財五丁目 | 251 | 555 | 261 | 294 | 天祐二丁目 | 301 | 615 | 295 | 320 |
| 大財六丁目 | 505 | 1,133 | 517 | 616 | 唐人一丁目 | 296 | 576 | 269 | 307 |
| 神園一丁目 | 56 | 134 | 65 | 69 | 唐人二丁目 | 102 | 169 | 85 | 84 |
| 神園二丁目 | 282 | 593 | 284 | 309 | 西田代一丁目 | 177 | 349 | 158 | 191 |
| 神園三丁目 | 482 | 979 | 471 | 508 | 西田代二丁目 | 125 | 245 | 122 | 123 |
| 神園四丁目 | 223 | 389 | 168 | 221 | 日の出一丁目 | 746 | 1,454 | 717 | 737 |
| 神園五丁目 | 274 | 581 | 257 | 324 | 日の出二丁目 | 0 | 0 | 0 | 0 |
| 神園六丁目 | 201 | 394 | 183 | 211 | 松原一丁目 | 174 | 315 | 148 | 167 |
| 神野西一丁目 | 190 | 449 | 197 | 252 | 松原二丁目 | 185 | 386 | 163 | 223 |
| 神野西二丁目 | 291 | 600 | 295 | 305 | 松原三丁目 | 43 | 82 | 42 | 40 |
| 神野西三丁目 | 416 | 980 | 435 | 545 | 松原四丁目 | 298 | 517 | 220 | 297 |
| 神野西四丁目 | 490 | 1,120 | 532 | 588 | 水ヶ江一丁目 | 353 | 735 | 356 | 379 |
| 神野東一丁目 | 271 | 579 | 254 | 325 | 水ヶ江二丁目 | 485 | 1,052 | 467 | 585 |
| 神野東二丁目 | 199 | 342 | 172 | 170 | 水ヶ江三丁目 | 189 | 435 | 211 | 224 |
| 神野東三丁目 | 276 | 497 | 243 | 254 | 水ヶ江四丁目 | 284 | 685 | 341 | 344 |
| 神野東四丁目 | 266 | 590 | 280 | 310 | 水ヶ江五丁目 | 265 | 586 | 278 | 308 |
| 材木一丁目 | 83 | 154 | 67 | 87 | 水ヶ江六丁目 | 322 | 663 | 308 | 355 |
| 材木二丁目 | 171 | 349 | 163 | 186 | 八戸一丁目 | 167 | 367 | 175 | 192 |
| 城内一丁目 | 184 | 385 | 189 | 196 | 八戸二丁目 | 250 | 534 | 246 | 288 |
| 城内二丁目 | 192 | 368 | 171 | 197 | 八戸溝一丁目 | 275 | 648 | 312 | 336 |
| 白山一丁目 | 241 | 506 | 218 | 288 | 八戸溝二丁目 | 225 | 483 | 226 | 257 |
| 白山二丁目 | 154 | 275 | 119 | 156 | 八戸溝三丁目 | 194 | 421 | 206 | 215 |
| 末広一丁目 | 456 | 1,089 | 512 | 577 | 若宮一丁目 | 830 | 1,836 | 861 | 975 |
| 末広二丁目 | 437 | 813 | 393 | 420 | 若宮二丁目 | 423 | 867 | 395 | 472 |
| 田代一丁目 | 348 | 656 | 300 | 356 | 若宮三丁目 | 657 | 1,316 | 564 | 752 |
| 田代二丁目 | 383 | 726 | 326 | 400 | 若楠一丁目 | 177 | 433 | 197 | 236 |
| 多布施一丁目 | 346 | 694 | 329 | 365 | 若楠二丁目 | 352 | 774 | 378 | 396 |

町・丁目・大字別人口統計表

令和元年．6．末現在 2 ページ

| 町・丁目・大字名 | 世帯数 | 人口 | 男 | 女 | 町・丁目・大字名 | 世帯数 | 人口 | 男 | 女 |
|----------|-----|-------|-----|-----|----------|-----|-------|-----|-----|
| 若楠三丁目 | 424 | 1,023 | 481 | 542 | 兵庫南四丁目 | 285 | 676 | 315 | 361 |
| 高木瀬東一丁目 | 393 | 892 | 417 | 475 | 南佐賀一丁目 | 346 | 704 | 340 | 364 |
| 高木瀬東二丁目 | 364 | 856 | 395 | 461 | 南佐賀二丁目 | 320 | 739 | 344 | 395 |
| 高木瀬東三丁目 | 388 | 904 | 424 | 480 | 南佐賀三丁目 | 386 | 780 | 386 | 394 |
| 高木瀬東四丁目 | 435 | 974 | 440 | 534 | 新栄東一丁目 | 90 | 208 | 88 | 120 |
| 高木瀬東五丁目 | 456 | 1,043 | 467 | 576 | 新栄東二丁目 | 166 | 450 | 220 | 230 |
| 高木瀬東六丁目 | 553 | 1,036 | 442 | 594 | 新栄東三丁目 | 183 | 438 | 201 | 237 |
| 高木瀬西一丁目 | 118 | 244 | 105 | 139 | 新栄東四丁目 | 300 | 681 | 294 | 387 |
| 高木瀬西二丁目 | 406 | 937 | 474 | 463 | 新栄西一丁目 | 229 | 516 | 237 | 279 |
| 高木瀬西三丁目 | 258 | 585 | 261 | 324 | 新栄西二丁目 | 165 | 445 | 222 | 223 |
| 高木瀬西四丁目 | 471 | 1,105 | 549 | 556 | 兵庫北一丁目 | 610 | 1,571 | 770 | 801 |
| 高木瀬西五丁目 | 437 | 1,017 | 472 | 545 | 兵庫北二丁目 | 726 | 1,478 | 686 | 792 |
| 高木瀬西六丁目 | 19 | 35 | 16 | 19 | 兵庫北三丁目 | 228 | 512 | 227 | 285 |
| 鍋島一丁目 | 692 | 1,670 | 795 | 875 | 兵庫北四丁目 | 83 | 230 | 113 | 117 |
| 鍋島二丁目 | 645 | 1,516 | 698 | 818 | 兵庫北五丁目 | 263 | 722 | 342 | 380 |
| 鍋島三丁目 | 575 | 1,195 | 562 | 633 | 兵庫北六丁目 | 234 | 459 | 228 | 231 |
| 鍋島四丁目 | 351 | 689 | 337 | 352 | 兵庫北七丁目 | 328 | 786 | 367 | 419 |
| 鍋島五丁目 | 399 | 776 | 324 | 452 | 愛敬町 | 205 | 319 | 164 | 155 |
| 鍋島六丁目 | 484 | 1,028 | 492 | 536 | 赤松町 | 316 | 572 | 254 | 318 |
| 開成一丁目 | 530 | 1,110 | 440 | 670 | 朝日町 | 333 | 766 | 355 | 411 |
| 開成二丁目 | 393 | 925 | 435 | 490 | 伊勢町 | 425 | 853 | 393 | 460 |
| 開成三丁目 | 211 | 522 | 254 | 268 | 今宿町 | 246 | 508 | 236 | 272 |
| 開成四丁目 | 151 | 352 | 163 | 189 | 駅南本町 | 329 | 667 | 305 | 362 |
| 開成五丁目 | 317 | 787 | 382 | 405 | 大財北町 | 176 | 340 | 168 | 172 |
| 開成六丁目 | 378 | 912 | 454 | 458 | 鬼丸町 | 701 | 1,621 | 755 | 866 |
| 光一丁目 | 360 | 725 | 356 | 369 | 御本町 | 208 | 530 | 247 | 283 |
| 光二丁目 | 508 | 1,078 | 467 | 611 | 川原町 | 80 | 185 | 81 | 104 |
| 光三丁目 | 311 | 901 | 391 | 510 | 呉服元町 | 160 | 292 | 139 | 153 |
| 木原一丁目 | 545 | 1,263 | 601 | 662 | 紺屋町 | 163 | 293 | 146 | 147 |
| 木原二丁目 | 584 | 1,282 | 582 | 700 | 栄町 | 58 | 80 | 29 | 51 |
| 木原三丁目 | 358 | 870 | 399 | 471 | 道祖元町 | 123 | 214 | 107 | 107 |
| 兵庫南一丁目 | 600 | 1,485 | 688 | 797 | 下田町 | 184 | 444 | 201 | 243 |
| 兵庫南二丁目 | 539 | 1,202 | 558 | 644 | 昭栄町 | 295 | 673 | 311 | 362 |
| 兵庫南三丁目 | 466 | 1,127 | 490 | 637 | 新生町 | 317 | 807 | 401 | 406 |

町・丁目・大字別人口統計表

令和元年 . 6 . 末現在 3 ページ

| 町・丁目・大字名 | 世帯数 | 人口 | 男 | 女 | 町・丁目・大字名 | 世帯数 | 人口 | 男 | 女 |
|-----------|-------|-------|-------|-------|-----------|-------|-------|-------|-------|
| 新中町 | 171 | 398 | 171 | 227 | 北川副町大字江上 | 366 | 1,122 | 545 | 577 |
| 成章町 | 121 | 214 | 93 | 121 | 北川副町大字木原 | 0 | 0 | 0 | 0 |
| 高木町 | 294 | 578 | 269 | 309 | 北川副町大字光法 | 931 | 2,229 | 1,034 | 1,195 |
| 高木瀬団地 | 198 | 250 | 108 | 142 | 北川副町大字新郷 | 222 | 534 | 263 | 271 |
| 中央本町 | 85 | 179 | 86 | 93 | 巨勢町大字高尾 | 397 | 991 | 469 | 522 |
| 天祐団地 | 244 | 337 | 128 | 209 | 巨勢町大字修理田 | 462 | 1,193 | 567 | 626 |
| 中折町 | 302 | 672 | 305 | 367 | 巨勢町大字東西 | 94 | 224 | 104 | 120 |
| 長瀬町 | 378 | 803 | 353 | 450 | 巨勢町大字牛島 | 1,454 | 3,231 | 1,535 | 1,696 |
| 中の小路 | 193 | 381 | 173 | 208 | 兵庫町大字渚 | 533 | 1,426 | 694 | 732 |
| 中の館町 | 251 | 629 | 286 | 343 | 兵庫町大字西渚 | 96 | 306 | 154 | 152 |
| 西魚町 | 64 | 115 | 55 | 60 | 兵庫町大字藤木 | 415 | 1,188 | 592 | 596 |
| 八幡小路 | 141 | 298 | 132 | 166 | 兵庫町大字瓦町 | 300 | 742 | 332 | 410 |
| 八丁畷町 | 231 | 423 | 215 | 208 | 兵庫町大字若宮 | 388 | 1,036 | 487 | 549 |
| 東佐賀町 | 490 | 1,009 | 441 | 568 | 高木瀬町大字東高木 | 360 | 875 | 397 | 478 |
| 堀川町 | 322 | 705 | 328 | 377 | 高木瀬町大字長瀬 | 988 | 2,433 | 1,180 | 1,253 |
| 緑小路 | 85 | 134 | 70 | 64 | 鍋島町大字八戸溝 | 1,369 | 3,382 | 1,614 | 1,768 |
| 柳町 | 88 | 163 | 82 | 81 | 鍋島町大字森田 | 963 | 2,691 | 1,318 | 1,373 |
| 与賀町 | 326 | 583 | 281 | 302 | 鍋島町大字鍋島 | 254 | 561 | 263 | 298 |
| 六座町 | 300 | 643 | 298 | 345 | 鍋島町大字蛸久 | 756 | 1,815 | 848 | 967 |
| 西田代町 | 8 | 9 | 6 | 3 | 鍋島町大字八戸 | 743 | 1,788 | 855 | 933 |
| 新郷本町 | 635 | 1,423 | 635 | 788 | 金立町大字金立 | 1,150 | 2,351 | 1,144 | 1,207 |
| 嘉瀬町大字荻野 | 406 | 1,034 | 490 | 544 | 金立町大字薬師丸 | 161 | 391 | 185 | 206 |
| 嘉瀬町大字中原 | 846 | 1,823 | 841 | 982 | 金立町大字千布 | 739 | 1,811 | 865 | 946 |
| 嘉瀬町大字扇町 | 405 | 921 | 406 | 515 | 久保泉町大字上和泉 | 309 | 797 | 385 | 412 |
| 嘉瀬町大字十五 | 414 | 1,117 | 520 | 597 | 久保泉町大字下和泉 | 459 | 1,019 | 506 | 513 |
| 西与賀町大字高太郎 | 320 | 883 | 422 | 461 | 久保泉町大字川久保 | 881 | 1,891 | 877 | 1,014 |
| 西与賀町大字厘外 | 612 | 1,280 | 592 | 688 | 蓮池町大字蓮池 | 264 | 650 | 294 | 356 |
| 西与賀町大字相応津 | 106 | 280 | 137 | 143 | 蓮池町大字見島 | 151 | 391 | 198 | 193 |
| 西与賀町大字今津 | 107 | 232 | 102 | 130 | 蓮池町大字小松 | 221 | 554 | 269 | 285 |
| 本庄町大字本庄 | 3,250 | 6,057 | 3,011 | 3,046 | 蓮池町大字古賀 | 67 | 158 | 71 | 87 |
| 本庄町大字鹿子 | 418 | 1,014 | 491 | 523 | 諸富町大字大堂 | 454 | 1,115 | 541 | 574 |
| 本庄町大字正里 | 68 | 176 | 85 | 91 | 諸富町大字徳富 | 1,356 | 3,409 | 1,637 | 1,772 |
| 本庄町大字袋 | 1,131 | 2,666 | 1,284 | 1,382 | 諸富町大字諸富津 | 504 | 1,028 | 471 | 557 |
| 本庄町大字末次 | 938 | 2,198 | 1,055 | 1,143 | 諸富町大字寺井津 | 348 | 872 | 425 | 447 |

町・丁目・大字別人口統計表

令和元年．6．末現在 4 ページ

| 町・丁目・大字名 | 世帯数 | 人口 | 男 | 女 | 町・丁目・大字名 | 世帯数 | 人口 | 男 | 女 |
|-----------|-------|-------|-------|-------|-----------|---------|---------|---------|---------|
| 諸富町大字為重 | 884 | 2,485 | 1,174 | 1,311 | 富士町大字松瀬 | 39 | 97 | 46 | 51 |
| 諸富町大字山領 | 611 | 1,489 | 717 | 772 | 富士町大字梅野 | 0 | 0 | 0 | 0 |
| 大和町大字尼寺 | 3,132 | 7,383 | 3,490 | 3,893 | 三瀬村三瀬 | 262 | 616 | 291 | 325 |
| 大和町大字久池井 | 3,548 | 8,691 | 4,100 | 4,591 | 三瀬村藤原 | 149 | 413 | 202 | 211 |
| 大和町大字八反原 | 33 | 68 | 29 | 39 | 三瀬村杠 | 84 | 240 | 121 | 119 |
| 大和町大字川上 | 614 | 1,691 | 818 | 873 | 川副町大字犬井道 | 1,140 | 3,176 | 1,504 | 1,672 |
| 大和町大字東山田 | 671 | 1,881 | 873 | 1,008 | 川副町大字鹿江 | 1,010 | 2,592 | 1,222 | 1,370 |
| 大和町大字池上 | 288 | 829 | 386 | 443 | 川副町大字南里 | 756 | 1,860 | 887 | 973 |
| 大和町大字久留間 | 524 | 1,305 | 633 | 672 | 川副町大字西古賀 | 637 | 1,781 | 836 | 945 |
| 大和町大字梅野 | 250 | 636 | 305 | 331 | 川副町大字小々森 | 660 | 1,861 | 910 | 951 |
| 大和町大字名尾 | 33 | 84 | 42 | 42 | 川副町大字福富 | 580 | 1,288 | 635 | 653 |
| 大和町大字松瀬 | 165 | 423 | 205 | 218 | 川副町大字早津江津 | 218 | 533 | 249 | 284 |
| 富士町大字市川 | 70 | 223 | 104 | 119 | 川副町大字早津江 | 480 | 1,252 | 600 | 652 |
| 富士町大字内野 | 145 | 249 | 135 | 114 | 川副町大字大詫間 | 539 | 1,566 | 774 | 792 |
| 富士町大字大串 | 50 | 163 | 85 | 78 | 東与賀町大字下古賀 | 1,277 | 3,631 | 1,755 | 1,876 |
| 富士町大字大野 | 7 | 21 | 11 | 10 | 東与賀町大字田中 | 955 | 2,801 | 1,336 | 1,465 |
| 富士町大字小副川 | 250 | 582 | 268 | 314 | 東与賀町大字飯盛 | 689 | 1,808 | 856 | 952 |
| 富士町大字鎌原 | 11 | 31 | 16 | 15 | 久保田町大字徳万 | 1,021 | 2,591 | 1,218 | 1,373 |
| 富士町大字上合瀬 | 26 | 85 | 39 | 46 | 久保田町大字新田 | 685 | 1,973 | 968 | 1,005 |
| 富士町大字上熊川 | 123 | 250 | 113 | 137 | 久保田町大字久富 | 686 | 1,800 | 848 | 952 |
| 富士町大字上無津呂 | 74 | 176 | 90 | 86 | 久保田町大字久保田 | 444 | 1,230 | 600 | 630 |
| 富士町大字栗並 | 40 | 128 | 64 | 64 | 久保田町大字江戸 | 79 | 197 | 94 | 103 |
| 富士町大字古場 | 53 | 123 | 62 | 61 | | | | | |
| 富士町大字下合瀬 | 28 | 88 | 41 | 47 | **総計** | 100,726 | 232,620 | 109,712 | 122,908 |
| 富士町大字下熊川 | 58 | 147 | 67 | 80 | | | | | |
| 富士町大字下無津呂 | 55 | 140 | 71 | 69 | | | | | |
| 富士町大字杉山 | 39 | 100 | 48 | 52 | | | | | |
| 富士町大字関屋 | 70 | 213 | 104 | 109 | | | | | |
| 富士町大字菖木 | 18 | 37 | 17 | 20 | | | | | |
| 富士町大字中原 | 39 | 106 | 52 | 54 | | | | | |
| 富士町大字畑瀬 | 6 | 16 | 6 | 10 | | | | | |
| 富士町大字藤瀬 | 22 | 52 | 24 | 28 | | | | | |
| 富士町大字古湯 | 187 | 469 | 217 | 252 | | | | | |
| 富士町大字麻那古 | 55 | 132 | 62 | 70 | | | | | |