

# 住民基本台帳月報

(第1表) 人口, 世帯数

平成29年12月分

| 人 口 |         |         |         |
|-----|---------|---------|---------|
| 区分  | 男       | 女       | 計       |
| 日本人 | 109,662 | 122,813 | 232,475 |
| 外国人 | 751     | 882     | 1,633   |
| 計   | 110,413 | 123,695 | 234,108 |

| 世 帯 数  |       |     |        |
|--------|-------|-----|--------|
| 日本人のみ  | 外国人のみ | 混合  | 計      |
| 97,933 | 1,018 | 304 | 99,255 |

# 人口ピラミッド

平成29 . 12 . 末現在

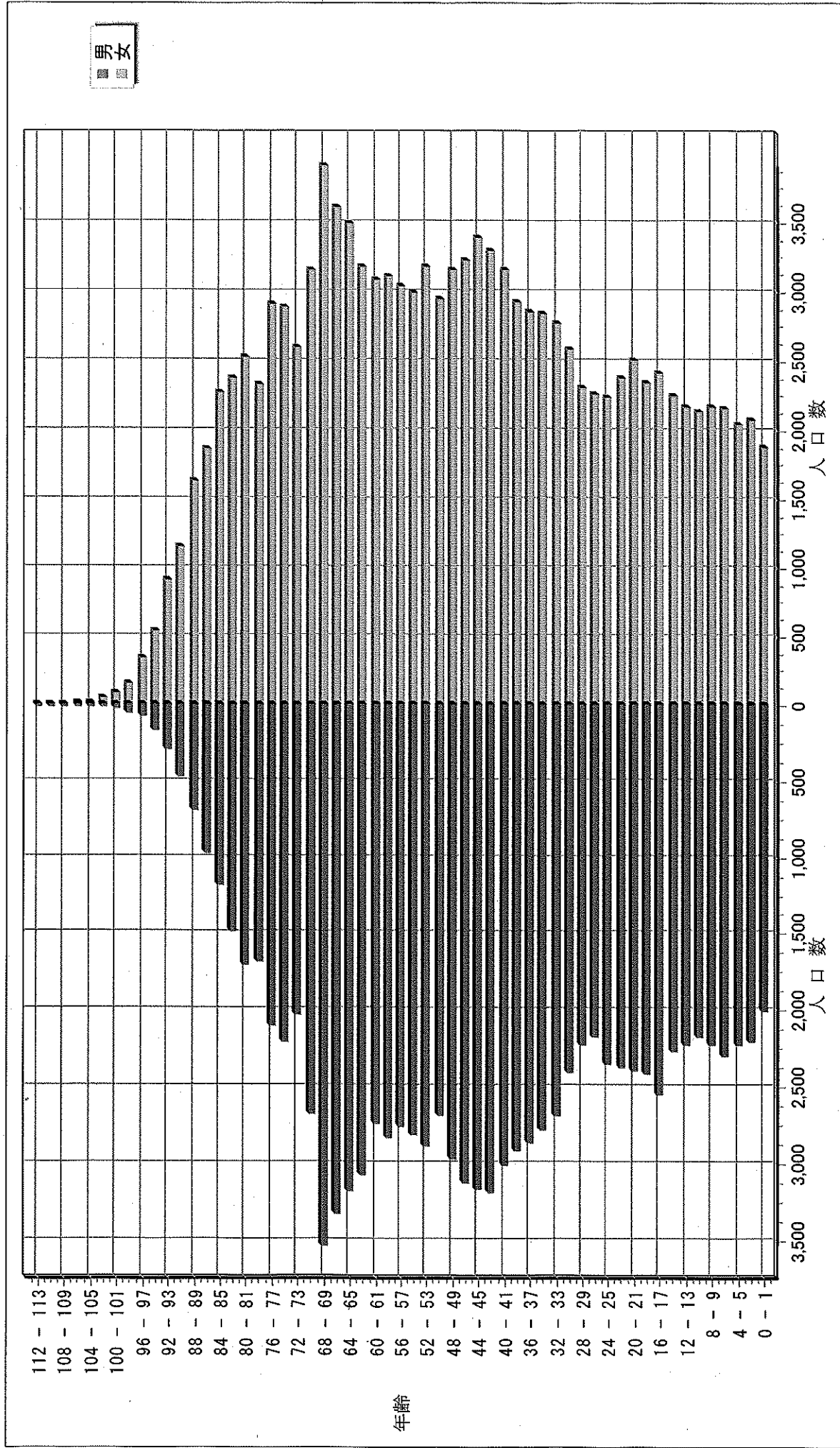

# 校 区 別 男 女 統 計 表

平成29 . 12 . 末現在 1 ページ

| 校区 (小学校) 名 | 校区コード | 世帯数   | 人口     | 男     | 女     |
|------------|-------|-------|--------|-------|-------|
| 勸興小学校      | 01    | 3,401 | 6,642  | 3,075 | 3,567 |
| 循誘小学校      | 02    | 4,366 | 8,724  | 3,968 | 4,756 |
| 日新小学校      | 03    | 4,236 | 9,230  | 4,328 | 4,902 |
| 赤松小学校      | 04    | 3,766 | 8,157  | 3,772 | 4,385 |
| 神野小学校      | 05    | 5,497 | 11,451 | 5,303 | 6,148 |
| 西与賀小学校     | 06    | 2,608 | 6,024  | 2,777 | 3,247 |
| 嘉瀬小学校      | 07    | 2,070 | 5,011  | 2,315 | 2,696 |
| 巨勢小学校      | 08    | 2,259 | 5,400  | 2,585 | 2,815 |
| 兵庫小学校      | 09    | 6,286 | 15,532 | 7,319 | 8,213 |
| 高木瀬小学校     | 10    | 6,062 | 13,990 | 6,572 | 7,418 |
| 北川副小学校     | 11    | 5,258 | 12,493 | 5,836 | 6,657 |
| 本庄小学校      | 12    | 5,753 | 12,071 | 5,921 | 6,150 |
| 鍋島小学校      | 13    | 5,600 | 13,244 | 6,296 | 6,948 |
| 金立小学校      | 14    | 2,052 | 4,656  | 2,232 | 2,424 |
| 久保泉小学校     | 15    | 1,611 | 3,697  | 1,762 | 1,935 |
| 芙蓉小学校      | 16    | 672   | 1,716  | 813   | 903   |
| 新栄小学校      | 17    | 3,147 | 7,170  | 3,347 | 3,823 |
| 若楠小学校      | 18    | 3,838 | 8,103  | 3,769 | 4,334 |
| 開成小学校      | 19    | 3,975 | 9,680  | 4,506 | 5,174 |
| 諸富北小学校     | 20    | 2,287 | 5,661  | 2,695 | 2,966 |
| 諸富南小学校     | 21    | 1,845 | 4,969  | 2,393 | 2,576 |
| 春日小学校      | 22    | 3,423 | 8,318  | 3,952 | 4,366 |
| 川上小学校      | 23    | 2,064 | 5,786  | 2,725 | 3,061 |
| 松梅小学校      | 24    | 368   | 1,001  | 483   | 518   |
| 春日北小学校     | 25    | 3,074 | 7,620  | 3,611 | 4,009 |
| 富士南小学校     | 26    | 0     | 0      | 0     | 0     |
| 富士小学校      | 27    | 1,000 | 2,481  | 1,177 | 1,304 |
| 北山小学校      | 28    | 342   | 936    | 461   | 475   |
| 北山東部小学校    | 29    | 140   | 372    | 181   | 191   |
| 三瀬小学校      | 30    | 483   | 1,303  | 633   | 670   |
| 中川副小学校     | 31    | 1,272 | 3,179  | 1,530 | 1,649 |
| 大詫間小学校     | 32    | 524   | 1,609  | 794   | 815   |
| 南川副小学校     | 33    | 2,139 | 5,890  | 2,781 | 3,109 |
| 西川副小学校     | 34    | 2,043 | 5,619  | 2,686 | 2,933 |



校 区 別 ・ 町 ・ 丁 目 ・ 大 字 別 人 口 統 計 表

01 勸興小学校

平成29. 12. 末現在 1 ページ

| 町・丁目・大字名 | 世帯数   | 人口    | 男     | 女     |
|----------|-------|-------|-------|-------|
| 駅前中央一丁目  | 17    | 26    | 15    | 11    |
| 大財一丁目    | 70    | 135   | 61    | 74    |
| 大財三丁目    | 76    | 179   | 93    | 86    |
| 白山一丁目    | 221   | 507   | 226   | 281   |
| 白山二丁目    | 157   | 286   | 126   | 160   |
| 多布施一丁目   | 398   | 745   | 387   | 358   |
| 多布施二丁目   | 410   | 813   | 354   | 459   |
| 天神一丁目    | 224   | 450   | 212   | 238   |
| 天神二丁目    | 57    | 84    | 43    | 41    |
| 唐人一丁目    | 284   | 563   | 261   | 302   |
| 唐人二丁目    | 94    | 158   | 74    | 84    |
| 松原一丁目    | 161   | 308   | 148   | 160   |
| 松原二丁目    | 190   | 404   | 169   | 235   |
| 愛敬町      | 200   | 323   | 166   | 157   |
| 駅南本町     | 286   | 601   | 260   | 341   |
| 呉服元町     | 53    | 74    | 29    | 45    |
| 成章町      | 118   | 208   | 93    | 115   |
| 中央本町     | 88    | 185   | 89    | 96    |
| 中の小路     | 153   | 286   | 135   | 151   |
| 八幡小路     | 144   | 307   | 134   | 173   |
| ** 小計 ** | 3,401 | 6,642 | 3,075 | 3,567 |

校 区 別 ・ 町 ・ 丁 目 ・ 大 字 別 人 口 統 計 表

02 循誘小学校

平成29 . 12 . 末現在 2 ページ

| 町・丁目・大字名 | 世帯数   | 人口    | 男     | 女     |
|----------|-------|-------|-------|-------|
| 駅前中央三丁目  | 51    | 80    | 39    | 41    |
| 大財一丁目    | 102   | 191   | 84    | 107   |
| 大財二丁目    | 429   | 821   | 376   | 445   |
| 大財三丁目    | 238   | 411   | 184   | 227   |
| 大財四丁目    | 285   | 506   | 227   | 279   |
| 大財五丁目    | 248   | 552   | 257   | 295   |
| 大財六丁目    | 513   | 1,154 | 525   | 629   |
| 材木一丁目    | 88    | 160   | 66    | 94    |
| 材木二丁目    | 164   | 348   | 160   | 188   |
| 田代一丁目    | 342   | 649   | 301   | 348   |
| 田代二丁目    | 370   | 729   | 326   | 403   |
| 松原三丁目    | 45    | 79    | 45    | 34    |
| 松原四丁目    | 194   | 373   | 158   | 215   |
| 愛敬町      | 3     | 3     | 2     | 1     |
| 朝日町      | 40    | 80    | 39    | 41    |
| 今宿町      | 46    | 97    | 47    | 50    |
| 大財北町     | 15    | 23    | 10    | 13    |
| 呉服元町     | 107   | 227   | 113   | 114   |
| 紺屋町      | 162   | 300   | 151   | 149   |
| 高木町      | 270   | 564   | 254   | 310   |
| 東佐賀町     | 481   | 1,010 | 432   | 578   |
| 柳町       | 88    | 172   | 82    | 90    |
| 巨勢町大字牛島  | 85    | 195   | 90    | 105   |
| ** 小計 ** | 4,366 | 8,724 | 3,968 | 4,756 |

校 区 別 ・ 町 ・ 丁 目 ・ 大 字 別 人 口 統 計 表

03 日新小学校

平成29 . 12 . 未現在 3 ページ

| 町・丁目・大字名 | 世帯数   | 人口    | 男     | 女     |
|----------|-------|-------|-------|-------|
| 末広一丁目    | 443   | 1,113 | 531   | 582   |
| 末広二丁目    | 137   | 253   | 125   | 128   |
| 多布施三丁目   | 477   | 1,052 | 505   | 547   |
| 西田代一丁目   | 174   | 343   | 148   | 195   |
| 西田代二丁目   | 139   | 256   | 123   | 133   |
| 八戸一丁目    | 170   | 391   | 186   | 205   |
| 八戸二丁目    | 250   | 541   | 255   | 286   |
| 伊勢町      | 405   | 827   | 377   | 450   |
| 川原町      | 73    | 176   | 75    | 101   |
| 道祖元町     | 124   | 222   | 112   | 110   |
| 下田町      | 191   | 457   | 213   | 244   |
| 昭栄町      | 291   | 702   | 317   | 385   |
| 新生町      | 97    | 240   | 130   | 110   |
| 中折町      | 285   | 644   | 295   | 349   |
| 長瀬町      | 384   | 812   | 356   | 456   |
| 西魚町      | 78    | 142   | 69    | 73    |
| 与賀町      | 211   | 376   | 191   | 185   |
| 六座町      | 301   | 676   | 316   | 360   |
| 西田代町     | 6     | 7     | 4     | 3     |
| ** 小計 ** | 4,236 | 9,230 | 4,328 | 4,902 |

校 区 別 ・ 町 ・ 丁 目 ・ 大 字 別 人 口 統 計 表

04 赤松小学校

平成29 . 12 . 末現在 4 ページ

| 町・丁目・大字名 | 世帯数   | 人口    | 男     | 女     |
|----------|-------|-------|-------|-------|
| 城内一丁目    | 178   | 369   | 173   | 196   |
| 城内二丁目    | 192   | 366   | 171   | 195   |
| 松原三丁目    | 4     | 8     | 3     | 5     |
| 松原四丁目    | 97    | 147   | 64    | 83    |
| 水ヶ江一丁目   | 355   | 742   | 350   | 392   |
| 水ヶ江二丁目   | 435   | 945   | 416   | 529   |
| 水ヶ江三丁目   | 187   | 421   | 202   | 219   |
| 水ヶ江四丁目   | 277   | 697   | 328   | 369   |
| 水ヶ江五丁目   | 174   | 396   | 185   | 211   |
| 水ヶ江六丁目   | 57    | 116   | 50    | 66    |
| 赤松町      | 326   | 587   | 263   | 324   |
| 朝日町      | 75    | 144   | 69    | 75    |
| 今宿町      | 10    | 26    | 12    | 14    |
| 鬼丸町      | 710   | 1,636 | 760   | 876   |
| 川原町      | 5     | 10    | 4     | 6     |
| 中の館町     | 250   | 627   | 290   | 337   |
| 堀川町      | 320   | 701   | 331   | 370   |
| 与賀町      | 114   | 219   | 101   | 118   |
| ** 小計 ** | 3,766 | 8,157 | 3,772 | 4,385 |

校 区 別 ・ 町 ・ 丁 目 ・ 大 字 別 人 口 統 計 表

05 神野小学校

平成29. 12. 末現在 5 ページ

| 町・丁目・大字名 | 世帯数   | 人口     | 男     | 女     |
|----------|-------|--------|-------|-------|
| 駅前中央一丁目  | 247   | 475    | 230   | 245   |
| 駅前中央二丁目  | 482   | 937    | 427   | 510   |
| 駅前中央三丁目  | 192   | 371    | 180   | 191   |
| 神園一丁目    | 60    | 154    | 76    | 78    |
| 神園二丁目    | 281   | 586    | 286   | 300   |
| 神園三丁目    | 323   | 726    | 333   | 393   |
| 神園四丁目    | 216   | 392    | 170   | 222   |
| 神園五丁目    | 223   | 475    | 217   | 258   |
| 神園六丁目    | 59    | 105    | 51    | 54    |
| 神野西一丁目   | 192   | 459    | 204   | 255   |
| 神野西二丁目   | 289   | 596    | 291   | 305   |
| 神野西三丁目   | 404   | 946    | 437   | 509   |
| 神野西四丁目   | 470   | 1,116  | 526   | 590   |
| 神野東一丁目   | 270   | 579    | 256   | 323   |
| 神野東二丁目   | 175   | 302    | 151   | 151   |
| 神野東三丁目   | 225   | 418    | 200   | 218   |
| 神野東四丁目   | 247   | 526    | 252   | 274   |
| 多布施四丁目   | 746   | 1,543  | 691   | 852   |
| 天神二丁目    | 292   | 577    | 254   | 323   |
| 栄町       | 63    | 87     | 36    | 51    |
| 新中町      | 41    | 81     | 35    | 46    |
| ** 小計 ** | 5,497 | 11,451 | 5,303 | 6,148 |

校 区 別 ・ 町 ・ 丁 目 ・ 大 字 別 人 口 統 計 表

06 西与賀小学校

平成29 . 12 . 末現在 6 ページ

| 町・丁目・大字名  | 世帯数   | 人口    | 男     | 女     |
|-----------|-------|-------|-------|-------|
| 末広二丁目     | 284   | 546   | 257   | 289   |
| 光一丁目      | 349   | 725   | 353   | 372   |
| 光二丁目      | 505   | 1,113 | 482   | 631   |
| 光三丁目      | 313   | 934   | 405   | 529   |
| 嘉瀬町大字十五   | 9     | 22    | 8     | 14    |
| 西与賀町大字高太郎 | 311   | 861   | 416   | 445   |
| 西与賀町大字厘外  | 616   | 1,279 | 605   | 674   |
| 西与賀町大字相応津 | 106   | 289   | 141   | 148   |
| 西与賀町字今津   | 115   | 255   | 110   | 145   |
| ** 小計 **  | 2,608 | 6,024 | 2,777 | 3,247 |

校 区 別 ・ 町 ・ 丁 目 ・ 大 字 別 人 口 統 計 表

07 嘉瀬小学校

平成29. 12. 末現在 7 ページ

| 町・丁目・大字名   | 世帯数   | 人口    | 男     | 女     |
|------------|-------|-------|-------|-------|
| 嘉瀬町大字荻野    | 397   | 1,052 | 494   | 558   |
| 嘉瀬町大字中原    | 863   | 1,909 | 883   | 1,026 |
| 嘉瀬町大字扇町    | 406   | 945   | 416   | 529   |
| 嘉瀬町大字十五    | 404   | 1,105 | 522   | 583   |
| *** 小計 *** | 2,070 | 5,011 | 2,315 | 2,696 |

校 区 別 ・ 町 ・ 丁 目 ・ 大 字 別 人 口 統 計 表

08

巨勢小学校

平成29 . 12 . 末現在 8 ページ

| 町・丁目・大字名   | 世帯数   | 人口    | 男     | 女     |
|------------|-------|-------|-------|-------|
| 巨勢町大字高尾    | 404   | 1,002 | 479   | 523   |
| 巨勢町大字修理田   | 444   | 1,141 | 540   | 601   |
| 巨勢町大字東西    | 84    | 212   | 96    | 116   |
| 巨勢町大字牛島    | 1,327 | 3,045 | 1,470 | 1,575 |
| *** 小計 *** | 2,259 | 5,400 | 2,585 | 2,815 |

校 区 別 ・ 町 ・ 丁 目 ・ 大 字 別 人 口 統 計 表

09 兵庫小学校

平成29 . 12 . 末現在 9 ページ

| 町・丁目・大字名   | 世帯数   | 人口     | 男     | 女     |
|------------|-------|--------|-------|-------|
| 駅前中央三丁目    | 143   | 329    | 149   | 180   |
| 兵庫南一丁目     | 630   | 1,600  | 741   | 859   |
| 兵庫南二丁目     | 552   | 1,277  | 609   | 668   |
| 兵庫南三丁目     | 465   | 1,130  | 494   | 636   |
| 兵庫南四丁目     | 295   | 708    | 330   | 378   |
| 兵庫北一丁目     | 601   | 1,569  | 762   | 807   |
| 兵庫北二丁目     | 699   | 1,427  | 668   | 759   |
| 兵庫北三丁目     | 220   | 512    | 224   | 288   |
| 兵庫北四丁目     | 80    | 224    | 109   | 115   |
| 兵庫北五丁目     | 275   | 750    | 357   | 393   |
| 兵庫北六丁目     | 239   | 488    | 235   | 253   |
| 兵庫北七丁目     | 307   | 781    | 363   | 418   |
| 大財北町       | 152   | 310    | 162   | 148   |
| 兵庫町大字淵     | 473   | 1,289  | 633   | 656   |
| 兵庫町大字西淵    | 83    | 250    | 119   | 131   |
| 兵庫町大字藤木    | 379   | 1,082  | 537   | 545   |
| 兵庫町大字瓦町    | 307   | 766    | 339   | 427   |
| 兵庫町大字若宮    | 386   | 1,040  | 488   | 552   |
| *** 小計 *** | 6,286 | 15,532 | 7,319 | 8,213 |

校 区 別 ・ 町 ・ 丁 目 ・ 大 字 別 人 口 統 計 表

10 高木瀬小学校

平成29. 12. 末現在 10 ページ

| 町・丁目・大字名  | 世帯数   | 人口     | 男     | 女     |
|-----------|-------|--------|-------|-------|
| 日の出一丁目    | 491   | 1,022  | 521   | 501   |
| 高木瀬東一丁目   | 392   | 900    | 415   | 485   |
| 高木瀬東二丁目   | 377   | 904    | 413   | 491   |
| 高木瀬東三丁目   | 404   | 941    | 420   | 521   |
| 高木瀬東四丁目   | 433   | 998    | 461   | 537   |
| 高木瀬東五丁目   | 447   | 1,048  | 481   | 567   |
| 高木瀬東六丁目   | 551   | 1,058  | 447   | 611   |
| 高木瀬西一丁目   | 117   | 247    | 109   | 138   |
| 高木瀬西二丁目   | 386   | 938    | 481   | 457   |
| 高木瀬西三丁目   | 260   | 611    | 277   | 334   |
| 高木瀬西四丁目   | 470   | 1,106  | 548   | 558   |
| 高木瀬西五丁目   | 434   | 1,031  | 489   | 542   |
| 高木瀬西六丁目   | 20    | 36     | 16    | 20    |
| 高木瀬町大字東高木 | 360   | 862    | 392   | 470   |
| 高木瀬町大字長瀬  | 920   | 2,288  | 1,102 | 1,186 |
| ** 小計 **  | 6,062 | 13,990 | 6,572 | 7,418 |

校 区 別 ・ 町 ・ 丁 目 ・ 大 字 別 人 口 統 計 表

11 北川副小学校

平成29. 12. 末現在 11 ページ

| 町・丁目・大字名 | 世帯数   | 人口     | 男     | 女     |
|----------|-------|--------|-------|-------|
| 水ヶ江五丁目   | 72    | 148    | 69    | 79    |
| 水ヶ江六丁目   | 257   | 558    | 255   | 303   |
| 木原一丁目    | 538   | 1,293  | 612   | 681   |
| 木原二丁目    | 572   | 1,313  | 601   | 712   |
| 木原三丁目    | 348   | 862    | 397   | 465   |
| 南佐賀一丁目   | 323   | 685    | 334   | 351   |
| 南佐賀二丁目   | 310   | 738    | 343   | 395   |
| 南佐賀三丁目   | 329   | 716    | 332   | 384   |
| 朝日町      | 210   | 533    | 242   | 291   |
| 今宿町      | 184   | 383    | 175   | 208   |
| 新郷本町     | 627   | 1,449  | 657   | 792   |
| 北川副町大字江上 | 341   | 1,051  | 517   | 534   |
| 北川副町大字光法 | 925   | 2,202  | 1,016 | 1,186 |
| 北川副町大字新郷 | 222   | 562    | 286   | 276   |
| ** 小計 ** | 5,258 | 12,493 | 5,836 | 6,657 |

校 区 別 ・ 町 ・ 丁 目 ・ 大 字 別 人 口 統 計 表

12

本庄小学校

平成29 . 12 . 末現在 12 ページ

| 町・丁目・大字名   | 世帯数   | 人口     | 男     | 女     |
|------------|-------|--------|-------|-------|
| 水ヶ江五丁目     | 11    | 21     | 8     | 13    |
| 本庄町大字本庄    | 3,253 | 6,121  | 3,079 | 3,042 |
| 本庄町大字鹿子    | 402   | 994    | 477   | 517   |
| 本庄町大字正里    | 70    | 184    | 87    | 97    |
| 本庄町大字袋     | 1,112 | 2,651  | 1,269 | 1,382 |
| 本庄町大字末次    | 905   | 2,100  | 1,001 | 1,099 |
| *** 小計 *** | 5,753 | 12,071 | 5,921 | 6,150 |

校 区 別 ・ 町 ・ 丁 目 ・ 大 字 別 人 口 統 計 表

13 鍋島小学校

平成29. 12. 末現在 13 ページ

| 町・丁目・大字名 | 世帯数   | 人口     | 男     | 女     |
|----------|-------|--------|-------|-------|
| 鍋島一丁目    | 688   | 1,725  | 827   | 898   |
| 鍋島二丁目    | 641   | 1,539  | 701   | 838   |
| 鍋島三丁目    | 587   | 1,257  | 596   | 661   |
| 鍋島四丁目    | 348   | 684    | 333   | 351   |
| 鍋島五丁目    | 435   | 854    | 351   | 503   |
| 鍋島六丁目    | 499   | 1,092  | 542   | 550   |
| 卸本町      | 210   | 565    | 263   | 302   |
| 鍋島町大字八戸溝 | 535   | 1,216  | 607   | 609   |
| 鍋島町大字森田  | 666   | 1,939  | 951   | 988   |
| 鍋島町大字鍋島  | 246   | 562    | 271   | 291   |
| 鍋島町大字蛸久  | 745   | 1,811  | 854   | 957   |
| ** 小計 ** | 5,600 | 13,244 | 6,296 | 6,948 |

校 区 別 ・ 町 ・ 丁 目 ・ 大 字 別 人 口 統 計 表

14 金立小学校

平成29. 12. 末現在 14 ページ

| 町・丁目・大字名   | 世帯数   | 人口    | 男     | 女     |
|------------|-------|-------|-------|-------|
| 金立町大字金立    | 1,175 | 2,438 | 1,182 | 1,256 |
| 金立町大字薬師丸   | 151   | 396   | 184   | 212   |
| 金立町大字千布    | 726   | 1,822 | 866   | 956   |
| *** 小計 *** | 2,052 | 4,656 | 2,232 | 2,424 |

校 区 別 ・ 町 ・ 丁 目 ・ 大 字 別 人 口 統 計 表

15

久保泉小学校

平成29 . 12 . 末現在 15 ページ

| 町・丁目・大字名   | 世帯数   | 人口    | 男     | 女     |
|------------|-------|-------|-------|-------|
| 金立町大字金立    | 3     | 10    | 5     | 5     |
| 久保泉町大字上和泉  | 296   | 784   | 380   | 404   |
| 久保泉町大字下和泉  | 444   | 1,019 | 495   | 524   |
| 久保泉町大字川久保  | 868   | 1,884 | 882   | 1,002 |
| *** 小計 *** | 1,611 | 3,697 | 1,762 | 1,935 |

校 区 別 ・ 町 ・ 丁 目 ・ 大 字 別 人 口 統 計 表

16

芙蓉小学校

平成29. 12. 末現在 16 ページ

| 町・丁目・大字名   | 世帯数 | 人口    | 男   | 女   |
|------------|-----|-------|-----|-----|
| 蓮池町大字蓮池    | 263 | 657   | 297 | 360 |
| 蓮池町大字見島    | 139 | 371   | 186 | 185 |
| 蓮池町大字小松    | 216 | 543   | 262 | 281 |
| 蓮池町大字古賀    | 54  | 145   | 68  | 77  |
| *** 小計 *** | 672 | 1,716 | 813 | 903 |

校 区 別 ・ 町 ・ 丁 目 ・ 大 字 別 人 口 統 計 表

17 新栄小学校

平成29. 12. 末現在 17 ページ

| 町・丁目・大字名 | 世帯数   | 人口    | 男     | 女     |
|----------|-------|-------|-------|-------|
| 天祐一丁目    | 427   | 893   | 409   | 484   |
| 天祐二丁目    | 292   | 604   | 292   | 312   |
| 新栄東一丁目   | 93    | 217   | 88    | 129   |
| 新栄東二丁目   | 166   | 446   | 220   | 226   |
| 新栄東三丁目   | 184   | 445   | 208   | 237   |
| 新栄東四丁目   | 292   | 709   | 310   | 399   |
| 新栄西一丁目   | 232   | 520   | 238   | 282   |
| 新栄西二丁目   | 158   | 438   | 221   | 217   |
| 新生町      | 203   | 522   | 248   | 274   |
| 天祐団地     | 257   | 364   | 141   | 223   |
| 中折町      | 18    | 42    | 18    | 24    |
| 緑小路      | 91    | 152   | 80    | 72    |
| 鍋島町大字八戸  | 734   | 1,818 | 874   | 944   |
| ** 小計 ** | 3,147 | 7,170 | 3,347 | 3,823 |

校 区 別 ・ 町 ・ 丁 目 ・ 大 字 別 人 口 統 計 表

18 若楠小学校

平成29. 12. 末現在 18 ページ

| 町・丁目・大字名 | 世帯数   | 人口    | 男     | 女     |
|----------|-------|-------|-------|-------|
| 神園三丁目    | 104   | 179   | 91    | 88    |
| 神野東三丁目   | 42    | 87    | 39    | 48    |
| 神野東四丁目   | 35    | 92    | 50    | 42    |
| 日の出一丁目   | 214   | 359   | 176   | 183   |
| 若宮一丁目    | 834   | 1,871 | 876   | 995   |
| 若宮二丁目    | 424   | 888   | 400   | 488   |
| 若宮三丁目    | 648   | 1,333 | 576   | 757   |
| 若楠一丁目    | 175   | 438   | 207   | 231   |
| 若楠二丁目    | 341   | 763   | 372   | 391   |
| 若楠三丁目    | 425   | 1,045 | 491   | 554   |
| 高木瀬西三丁目  | 6     | 12    | 6     | 6     |
| 新中町      | 144   | 342   | 153   | 189   |
| 高木瀬団地    | 211   | 266   | 114   | 152   |
| 八丁畷町     | 235   | 428   | 218   | 210   |
| ** 小計 ** | 3,838 | 8,103 | 3,769 | 4,334 |

校 区 別 ・ 町 ・ 丁 目 ・ 大 字 別 人 口 統 計 表

19 開成小学校

平成29 . 12 . 末現在 19 ページ

| 町・丁目・大字名 | 世帯数   | 人口    | 男     | 女     |
|----------|-------|-------|-------|-------|
| 神園五丁目    | 57    | 125   | 55    | 70    |
| 神園六丁目    | 139   | 274   | 122   | 152   |
| 八戸溝一丁目   | 272   | 650   | 317   | 333   |
| 八戸溝二丁目   | 233   | 523   | 241   | 282   |
| 八戸溝三丁目   | 208   | 459   | 222   | 237   |
| 開成一丁目    | 535   | 1,171 | 464   | 707   |
| 開成二丁目    | 372   | 910   | 432   | 478   |
| 開成三丁目    | 212   | 540   | 261   | 279   |
| 開成四丁目    | 142   | 335   | 152   | 183   |
| 開成五丁目    | 324   | 818   | 397   | 421   |
| 開成六丁目    | 376   | 948   | 467   | 481   |
| 鍋島町大字八戸溝 | 835   | 2,226 | 1,039 | 1,187 |
| 鍋島町大字森田  | 270   | 701   | 337   | 364   |
| ** 小計 ** | 3,975 | 9,680 | 4,506 | 5,174 |



校 区 別 ・ 町 ・ 丁 目 ・ 大 字 別 人 口 統 計 表

21 諸富南小学校

平成29 . 12 . 末現在 21 ページ

| 町・丁目・大字名   | 世帯数   | 人口    | 男     | 女     |
|------------|-------|-------|-------|-------|
| 諸富町大字寺井津   | 347   | 875   | 427   | 448   |
| 諸富町大字為重    | 883   | 2,528 | 1,196 | 1,332 |
| 諸富町大字山領    | 615   | 1,566 | 770   | 796   |
| *** 小計 *** | 1,845 | 4,969 | 2,393 | 2,576 |







校 区 別 ・ 町 ・ 丁 目 ・ 大 字 別 人 口 統 計 表

25 春日北小学校

平成29 . 12 . 末現在 25 ページ

| 町・丁目・大字名   | 世帯数   | 人口    | 男     | 女     |
|------------|-------|-------|-------|-------|
| 大和町大字久池井   | 2,995 | 7,452 | 3,525 | 3,927 |
| 大和町大字梅野    | 79    | 168   | 86    | 82    |
| *** 小計 *** | 3,074 | 7,620 | 3,611 | 4,009 |

校 区 別 ・ 町 ・ 丁 目 ・ 大 字 別 人 口 統 計 表

27 富士小学校

平成29 . 12 . 末現在 26 ページ

| 町・丁目・大字名 | 世帯数   | 人口    | 男     | 女     |
|----------|-------|-------|-------|-------|
| 富士町大字市川  | 71    | 232   | 110   | 122   |
| 富士町大字内野  | 143   | 254   | 137   | 117   |
| 富士町大字小副川 | 247   | 591   | 276   | 315   |
| 富士町大字鎌原  | 11    | 31    | 16    | 15    |
| 富士町大字上熊川 | 120   | 265   | 120   | 145   |
| 富士町大字下熊川 | 57    | 150   | 68    | 82    |
| 富士町大字杉山  | 39    | 108   | 48    | 60    |
| 富士町大字関屋  | 62    | 209   | 105   | 104   |
| 富士町大字菖木  | 19    | 38    | 17    | 21    |
| 富士町大字畑瀬  | 5     | 16    | 6     | 10    |
| 富士町大字古湯  | 189   | 492   | 231   | 261   |
| 富士町大字松瀬  | 37    | 95    | 43    | 52    |
| ** 小計 ** | 1,000 | 2,481 | 1,177 | 1,304 |

校 区 別 ・ 町 ・ 丁 目 ・ 大 字 別 人 口 統 計 表

28

北山小学校

平成29. 12. 末現在 27 ページ

| 町・丁目・大字名   | 世帯数 | 人口  | 男   | 女   |
|------------|-----|-----|-----|-----|
| 富士町大字大串    | 52  | 173 | 88  | 85  |
| 富士町大字大野    | 7   | 19  | 11  | 8   |
| 富士町大字上無津呂  | 71  | 184 | 94  | 90  |
| 富士町大字栗並    | 43  | 141 | 72  | 69  |
| 富士町大字下無津呂  | 69  | 155 | 72  | 83  |
| 富士町大字中原    | 44  | 118 | 53  | 65  |
| 富士町大字麻那古   | 56  | 146 | 71  | 75  |
| *** 小計 *** | 342 | 936 | 461 | 475 |

校 区 別 ・ 町 ・ 丁 目 ・ 大 字 別 人 口 統 計 表

29

北山東部小学校

平成29 . 12 . 末現在 28 ページ

| 町・丁目・大字名   | 世帯数 | 人口  | 男   | 女   |
|------------|-----|-----|-----|-----|
| 富士町大字上合瀬   | 27  | 88  | 43  | 45  |
| 富士町大字古場    | 55  | 122 | 63  | 59  |
| 富士町大字下合瀬   | 30  | 92  | 44  | 48  |
| 富士町大字関屋    | 4   | 14  | 5   | 9   |
| 富士町大字藤瀬    | 24  | 56  | 26  | 30  |
| *** 小計 *** | 140 | 372 | 181 | 191 |

校 区 別 ・ 町 ・ 丁 目 ・ 大 字 別 人 口 統 計 表

30

三瀬小学校

平成29 . 12 . 末現在 29 ページ

| 町・丁目・大字名   | 世帯数 | 人口    | 男   | 女   |
|------------|-----|-------|-----|-----|
| 三瀬村三瀬      | 252 | 622   | 294 | 328 |
| 三瀬村藤原      | 146 | 431   | 211 | 220 |
| 三瀬村杠       | 85  | 250   | 128 | 122 |
| *** 小計 *** | 483 | 1,303 | 633 | 670 |



校 区 別 ・ 町 ・ 丁 目 ・ 大 字 別 人 口 統 計 表

32

大詫間小学校

平成29 . 12 . 末現在 31 ページ

| 町・丁目・大字名 | 世帯数 | 人口    | 男   | 女   |
|----------|-----|-------|-----|-----|
| 川副町大字大詫間 | 524 | 1,609 | 794 | 815 |
| ** 小計 ** | 524 | 1,609 | 794 | 815 |









# 校 区 別 年 齢 別 人 口 統 計 表

1 勸興小学校

平成29 . 12 . 末現在 1 ページ

| 年 齢  | 男  | 女  | 人 口 |  | 年 齢  | 男  | 女  | 人 口 |
|------|----|----|-----|--|------|----|----|-----|
| 0 歳  | 26 | 15 | 41  |  | 36 歳 | 47 | 36 | 83  |
| 1 歳  | 21 | 16 | 37  |  | 37 歳 | 42 | 45 | 87  |
| 2 歳  | 20 | 23 | 43  |  | 38 歳 | 38 | 45 | 83  |
| 3 歳  | 18 | 27 | 45  |  | 39 歳 | 42 | 51 | 93  |
| 4 歳  | 21 | 24 | 45  |  | 40 歳 | 46 | 50 | 96  |
| 5 歳  | 32 | 30 | 62  |  | 41 歳 | 37 | 53 | 90  |
| 6 歳  | 27 | 27 | 54  |  | 42 歳 | 45 | 50 | 95  |
| 7 歳  | 32 | 36 | 68  |  | 43 歳 | 52 | 47 | 99  |
| 8 歳  | 21 | 30 | 51  |  | 44 歳 | 45 | 53 | 98  |
| 9 歳  | 26 | 29 | 55  |  | 45 歳 | 46 | 59 | 105 |
| 10 歳 | 33 | 27 | 60  |  | 46 歳 | 44 | 61 | 105 |
| 11 歳 | 24 | 28 | 52  |  | 47 歳 | 60 | 45 | 105 |
| 12 歳 | 20 | 42 | 62  |  | 48 歳 | 50 | 58 | 108 |
| 13 歳 | 36 | 25 | 61  |  | 49 歳 | 42 | 54 | 96  |
| 14 歳 | 29 | 32 | 61  |  | 50 歳 | 51 | 41 | 92  |
| 15 歳 | 33 | 25 | 58  |  | 51 歳 | 37 | 41 | 78  |
| 16 歳 | 58 | 32 | 90  |  | 52 歳 | 48 | 45 | 93  |
| 17 歳 | 48 | 27 | 75  |  | 53 歳 | 47 | 59 | 106 |
| 18 歳 | 42 | 34 | 76  |  | 54 歳 | 49 | 39 | 88  |
| 19 歳 | 35 | 40 | 75  |  | 55 歳 | 43 | 50 | 93  |
| 20 歳 | 24 | 41 | 65  |  | 56 歳 | 48 | 51 | 99  |
| 21 歳 | 29 | 42 | 71  |  | 57 歳 | 48 | 40 | 88  |
| 22 歳 | 32 | 30 | 62  |  | 58 歳 | 38 | 45 | 83  |
| 23 歳 | 25 | 32 | 57  |  | 59 歳 | 52 | 39 | 91  |
| 24 歳 | 27 | 35 | 62  |  | 60 歳 | 24 | 50 | 74  |
| 25 歳 | 38 | 33 | 71  |  | 61 歳 | 35 | 49 | 84  |
| 26 歳 | 29 | 24 | 53  |  | 62 歳 | 35 | 49 | 84  |
| 27 歳 | 31 | 35 | 66  |  | 63 歳 | 38 | 40 | 78  |
| 28 歳 | 29 | 21 | 50  |  | 64 歳 | 43 | 51 | 94  |
| 29 歳 | 43 | 32 | 75  |  | 65 歳 | 41 | 47 | 88  |
| 30 歳 | 37 | 38 | 75  |  | 66 歳 | 45 | 34 | 79  |
| 31 歳 | 37 | 33 | 70  |  | 67 歳 | 37 | 44 | 81  |
| 32 歳 | 28 | 31 | 59  |  | 68 歳 | 36 | 72 | 108 |
| 33 歳 | 29 | 35 | 64  |  | 69 歳 | 45 | 57 | 102 |
| 34 歳 | 33 | 32 | 65  |  | 70 歳 | 45 | 56 | 101 |
| 35 歳 | 35 | 38 | 73  |  | 71 歳 | 29 | 38 | 67  |

# 校 区 別 年 齢 別 人 口 統 計 表

1 勸興小学校

平成29 . 12 . 末現在 2 ページ

| 年 齢   | 男  | 女  | 人 口 | 年 齢    | 男     | 女     | 人 口   |
|-------|----|----|-----|--------|-------|-------|-------|
| 72 歳  | 26 | 34 | 60  | **合計** | 3,075 | 3,567 | 6,642 |
| 73 歳  | 36 | 42 | 78  |        |       |       |       |
| 74 歳  | 28 | 47 | 75  |        |       |       |       |
| 75 歳  | 27 | 47 | 74  |        |       |       |       |
| 76 歳  | 28 | 58 | 86  |        |       |       |       |
| 77 歳  | 32 | 30 | 62  |        |       |       |       |
| 78 歳  | 31 | 33 | 64  |        |       |       |       |
| 79 歳  | 25 | 35 | 60  |        |       |       |       |
| 80 歳  | 25 | 42 | 67  |        |       |       |       |
| 81 歳  | 18 | 30 | 48  |        |       |       |       |
| 82 歳  | 13 | 31 | 44  |        |       |       |       |
| 83 歳  | 18 | 39 | 57  |        |       |       |       |
| 84 歳  | 12 | 23 | 35  |        |       |       |       |
| 85 歳  | 14 | 31 | 45  |        |       |       |       |
| 86 歳  | 20 | 24 | 44  |        |       |       |       |
| 87 歳  | 9  | 27 | 36  |        |       |       |       |
| 88 歳  | 7  | 24 | 31  |        |       |       |       |
| 89 歳  | 7  | 27 | 34  |        |       |       |       |
| 90 歳  | 13 | 21 | 34  |        |       |       |       |
| 91 歳  | 8  | 15 | 23  |        |       |       |       |
| 92 歳  | 4  | 10 | 14  |        |       |       |       |
| 93 歳  | 6  | 11 | 17  |        |       |       |       |
| 94 歳  | 6  | 5  | 11  |        |       |       |       |
| 95 歳  | 2  | 8  | 10  |        |       |       |       |
| 96 歳  | 1  | 8  | 9   |        |       |       |       |
| 97 歳  | 1  | 7  | 8   |        |       |       |       |
| 98 歳  | 0  | 5  | 5   |        |       |       |       |
| 99 歳  | 0  | 1  | 1   |        |       |       |       |
| 100 歳 | 0  | 5  | 5   |        |       |       |       |
| 101 歳 | 0  | 1  | 1   |        |       |       |       |
| 102 歳 | 0  | 0  | 0   |        |       |       |       |
| 103 歳 | 0  | 0  | 0   |        |       |       |       |
| 104 歳 | 0  | 0  | 0   |        |       |       |       |
| 105 歳 | 0  | 0  | 0   |        |       |       |       |
| 106 歳 | 0  | 1  | 1   |        |       |       |       |

# 校 区 別 年 齢 別 人 口 統 計 表

2 循誘小学校

平成29 . 12 . 末現在 3 ページ

| 年 齢  | 男  | 女  | 人 口 | 年 齢  | 男  | 女  | 人 口 |
|------|----|----|-----|------|----|----|-----|
| 0 歳  | 27 | 25 | 52  | 36 歳 | 56 | 34 | 90  |
| 1 歳  | 31 | 30 | 61  | 37 歳 | 53 | 48 | 101 |
| 2 歳  | 24 | 30 | 54  | 38 歳 | 50 | 60 | 110 |
| 3 歳  | 33 | 27 | 60  | 39 歳 | 58 | 52 | 110 |
| 4 歳  | 23 | 20 | 43  | 40 歳 | 55 | 72 | 127 |
| 5 歳  | 28 | 27 | 55  | 41 歳 | 57 | 63 | 120 |
| 6 歳  | 29 | 31 | 60  | 42 歳 | 56 | 60 | 116 |
| 7 歳  | 31 | 31 | 62  | 43 歳 | 80 | 71 | 151 |
| 8 歳  | 30 | 35 | 65  | 44 歳 | 57 | 52 | 109 |
| 9 歳  | 34 | 28 | 62  | 45 歳 | 59 | 50 | 109 |
| 10 歳 | 35 | 32 | 67  | 46 歳 | 60 | 50 | 110 |
| 11 歳 | 23 | 26 | 49  | 47 歳 | 51 | 60 | 111 |
| 12 歳 | 32 | 33 | 65  | 48 歳 | 52 | 61 | 113 |
| 13 歳 | 30 | 43 | 73  | 49 歳 | 61 | 56 | 117 |
| 14 歳 | 29 | 35 | 64  | 50 歳 | 57 | 61 | 118 |
| 15 歳 | 35 | 26 | 61  | 51 歳 | 47 | 44 | 91  |
| 16 歳 | 39 | 37 | 76  | 52 歳 | 53 | 66 | 119 |
| 17 歳 | 39 | 49 | 88  | 53 歳 | 67 | 85 | 152 |
| 18 歳 | 32 | 42 | 74  | 54 歳 | 46 | 62 | 108 |
| 19 歳 | 38 | 39 | 77  | 55 歳 | 38 | 64 | 102 |
| 20 歳 | 42 | 47 | 89  | 56 歳 | 54 | 60 | 114 |
| 21 歳 | 41 | 47 | 88  | 57 歳 | 50 | 69 | 119 |
| 22 歳 | 47 | 36 | 83  | 58 歳 | 44 | 72 | 116 |
| 23 歳 | 59 | 42 | 101 | 59 歳 | 59 | 60 | 119 |
| 24 歳 | 49 | 51 | 100 | 60 歳 | 46 | 55 | 101 |
| 25 歳 | 46 | 55 | 101 | 61 歳 | 45 | 53 | 98  |
| 26 歳 | 43 | 50 | 93  | 62 歳 | 71 | 55 | 126 |
| 27 歳 | 36 | 53 | 89  | 63 歳 | 51 | 51 | 102 |
| 28 歳 | 42 | 40 | 82  | 64 歳 | 62 | 61 | 123 |
| 29 歳 | 43 | 41 | 84  | 65 歳 | 54 | 79 | 133 |
| 30 歳 | 45 | 50 | 95  | 66 歳 | 57 | 74 | 131 |
| 31 歳 | 49 | 55 | 104 | 67 歳 | 62 | 83 | 145 |
| 32 歳 | 56 | 49 | 105 | 68 歳 | 72 | 89 | 161 |
| 33 歳 | 54 | 48 | 102 | 69 歳 | 71 | 80 | 151 |
| 34 歳 | 45 | 52 | 97  | 70 歳 | 67 | 84 | 151 |
| 35 歳 | 43 | 42 | 85  | 71 歳 | 29 | 53 | 82  |

# 校 区 別 年 齢 別 人 口 統 計 表

2 | 循誘小学校

平成29 . 12 . 未現在 4 ページ

| 年 齢    | 男     | 女     | 人 口   |  |  |  |
|--------|-------|-------|-------|--|--|--|
| 72 歳   | 37    | 54    | 91    |  |  |  |
| 73 歳   | 50    | 66    | 116   |  |  |  |
| 74 歳   | 42    | 76    | 118   |  |  |  |
| 75 歳   | 44    | 57    | 101   |  |  |  |
| 76 歳   | 50    | 64    | 114   |  |  |  |
| 77 歳   | 53    | 73    | 126   |  |  |  |
| 78 歳   | 31    | 54    | 85    |  |  |  |
| 79 歳   | 19    | 53    | 72    |  |  |  |
| 80 歳   | 34    | 75    | 109   |  |  |  |
| 81 歳   | 42    | 40    | 82    |  |  |  |
| 82 歳   | 30    | 63    | 93    |  |  |  |
| 83 歳   | 26    | 49    | 75    |  |  |  |
| 84 歳   | 19    | 57    | 76    |  |  |  |
| 85 歳   | 22    | 58    | 80    |  |  |  |
| 86 歳   | 30    | 43    | 73    |  |  |  |
| 87 歳   | 13    | 33    | 46    |  |  |  |
| 88 歳   | 9     | 44    | 53    |  |  |  |
| 89 歳   | 12    | 25    | 37    |  |  |  |
| 90 歳   | 8     | 14    | 22    |  |  |  |
| 91 歳   | 6     | 17    | 23    |  |  |  |
| 92 歳   | 7     | 24    | 31    |  |  |  |
| 93 歳   | 2     | 12    | 14    |  |  |  |
| 94 歳   | 4     | 16    | 20    |  |  |  |
| 95 歳   | 3     | 11    | 14    |  |  |  |
| 96 歳   | 1     | 9     | 10    |  |  |  |
| 97 歳   | 3     | 3     | 6     |  |  |  |
| 98 歳   | 0     | 4     | 4     |  |  |  |
| 99 歳   | 0     | 3     | 3     |  |  |  |
| 100 歳  | 1     | 2     | 3     |  |  |  |
| 101 歳  | 0     | 0     | 0     |  |  |  |
| 102 歳  | 0     | 1     | 1     |  |  |  |
| 103 歳  | 0     | 3     | 3     |  |  |  |
| 104 歳  | 0     | 0     | 0     |  |  |  |
| 105 歳  | 1     | 0     | 1     |  |  |  |
| **合計** | 3,968 | 4,756 | 8,724 |  |  |  |

校 区 別 年 齢 別 人 口 統 計 表

3 日新小学校

平成29 . 12 . 末現在 5 ページ

| 年 齢  | 男  | 女  | 人 口 | 年 齢  | 男  | 女  | 人 口 |
|------|----|----|-----|------|----|----|-----|
| 0 歳  | 31 | 40 | 71  | 36 歳 | 42 | 50 | 92  |
| 1 歳  | 41 | 34 | 75  | 37 歳 | 63 | 46 | 109 |
| 2 歳  | 37 | 36 | 73  | 38 歳 | 45 | 57 | 102 |
| 3 歳  | 35 | 36 | 71  | 39 歳 | 57 | 63 | 120 |
| 4 歳  | 32 | 30 | 62  | 40 歳 | 45 | 46 | 91  |
| 5 歳  | 45 | 34 | 79  | 41 歳 | 45 | 70 | 115 |
| 6 歳  | 38 | 37 | 75  | 42 歳 | 54 | 38 | 92  |
| 7 歳  | 41 | 32 | 73  | 43 歳 | 52 | 48 | 100 |
| 8 歳  | 41 | 30 | 71  | 44 歳 | 58 | 68 | 126 |
| 9 歳  | 36 | 42 | 78  | 45 歳 | 60 | 44 | 104 |
| 10 歳 | 34 | 37 | 71  | 46 歳 | 65 | 77 | 142 |
| 11 歳 | 45 | 46 | 91  | 47 歳 | 54 | 60 | 114 |
| 12 歳 | 31 | 35 | 66  | 48 歳 | 52 | 57 | 109 |
| 13 歳 | 48 | 38 | 86  | 49 歳 | 62 | 66 | 128 |
| 14 歳 | 34 | 44 | 78  | 50 歳 | 67 | 65 | 132 |
| 15 歳 | 45 | 34 | 79  | 51 歳 | 51 | 58 | 109 |
| 16 歳 | 53 | 36 | 89  | 52 歳 | 59 | 80 | 139 |
| 17 歳 | 65 | 47 | 112 | 53 歳 | 50 | 56 | 106 |
| 18 歳 | 50 | 43 | 93  | 54 歳 | 64 | 52 | 116 |
| 19 歳 | 55 | 45 | 100 | 55 歳 | 56 | 65 | 121 |
| 20 歳 | 48 | 52 | 100 | 56 歳 | 54 | 50 | 104 |
| 21 歳 | 47 | 50 | 97  | 57 歳 | 58 | 57 | 115 |
| 22 歳 | 66 | 58 | 124 | 58 歳 | 53 | 61 | 114 |
| 23 歳 | 50 | 56 | 106 | 59 歳 | 55 | 68 | 123 |
| 24 歳 | 52 | 36 | 88  | 60 歳 | 53 | 59 | 112 |
| 25 歳 | 37 | 42 | 79  | 61 歳 | 56 | 85 | 141 |
| 26 歳 | 37 | 41 | 78  | 62 歳 | 62 | 68 | 130 |
| 27 歳 | 57 | 33 | 90  | 63 歳 | 57 | 81 | 138 |
| 28 歳 | 30 | 46 | 76  | 64 歳 | 58 | 72 | 130 |
| 29 歳 | 46 | 41 | 87  | 65 歳 | 69 | 60 | 129 |
| 30 歳 | 52 | 65 | 117 | 66 歳 | 58 | 75 | 133 |
| 31 歳 | 45 | 50 | 95  | 67 歳 | 71 | 75 | 146 |
| 32 歳 | 44 | 47 | 91  | 68 歳 | 70 | 77 | 147 |
| 33 歳 | 35 | 52 | 87  | 69 歳 | 80 | 84 | 164 |
| 34 歳 | 52 | 53 | 105 | 70 歳 | 72 | 71 | 143 |
| 35 歳 | 54 | 56 | 110 | 71 歳 | 57 | 48 | 105 |

# 校 区 別 年 齢 別 人 口 統 計 表

3 | 日新小学校

平成29 . 12 . 末現在 6 ページ

| 年 齢   | 男  | 女  | 人 口 | 年 齢    | 男     | 女     | 人 口   |
|-------|----|----|-----|--------|-------|-------|-------|
| 72 歳  | 33 | 43 | 76  | **合計** | 4,328 | 4,902 | 9,230 |
| 73 歳  | 42 | 49 | 91  |        |       |       |       |
| 74 歳  | 43 | 61 | 104 |        |       |       |       |
| 75 歳  | 48 | 73 | 121 |        |       |       |       |
| 76 歳  | 47 | 61 | 108 |        |       |       |       |
| 77 歳  | 44 | 49 | 93  |        |       |       |       |
| 78 歳  | 35 | 60 | 95  |        |       |       |       |
| 79 歳  | 29 | 47 | 76  |        |       |       |       |
| 80 歳  | 33 | 54 | 87  |        |       |       |       |
| 81 歳  | 34 | 50 | 84  |        |       |       |       |
| 82 歳  | 25 | 57 | 82  |        |       |       |       |
| 83 歳  | 36 | 54 | 90  |        |       |       |       |
| 84 歳  | 28 | 69 | 97  |        |       |       |       |
| 85 歳  | 40 | 52 | 92  |        |       |       |       |
| 86 歳  | 27 | 52 | 79  |        |       |       |       |
| 87 歳  | 24 | 47 | 71  |        |       |       |       |
| 88 歳  | 21 | 37 | 58  |        |       |       |       |
| 89 歳  | 20 | 49 | 69  |        |       |       |       |
| 90 歳  | 11 | 30 | 41  |        |       |       |       |
| 91 歳  | 12 | 24 | 36  |        |       |       |       |
| 92 歳  | 8  | 30 | 38  |        |       |       |       |
| 93 歳  | 5  | 23 | 28  |        |       |       |       |
| 94 歳  | 4  | 13 | 17  |        |       |       |       |
| 95 歳  | 3  | 12 | 15  |        |       |       |       |
| 96 歳  | 0  | 4  | 4   |        |       |       |       |
| 97 歳  | 3  | 0  | 3   |        |       |       |       |
| 98 歳  | 0  | 2  | 2   |        |       |       |       |
| 99 歳  | 0  | 1  | 1   |        |       |       |       |
| 100 歳 | 0  | 1  | 1   |        |       |       |       |
| 101 歳 | 0  | 1  | 1   |        |       |       |       |
| 102 歳 | 0  | 3  | 3   |        |       |       |       |
| 103 歳 | 0  | 1  | 1   |        |       |       |       |
| 104 歳 | 0  | 0  | 0   |        |       |       |       |
| 105 歳 | 0  | 1  | 1   |        |       |       |       |
| 106 歳 | 0  | 1  | 1   |        |       |       |       |

# 校 区 別 年 齢 別 人 口 統 計 表

4 赤松小学校

平成29. 12. 末現在 7 ページ

| 年 齢  | 男  | 女  | 人 口 | 年 齢  | 男  | 女  | 人 口 |
|------|----|----|-----|------|----|----|-----|
| 0 歳  | 32 | 20 | 52  | 36 歳 | 37 | 50 | 87  |
| 1 歳  | 39 | 28 | 67  | 37 歳 | 72 | 53 | 125 |
| 2 歳  | 27 | 37 | 64  | 38 歳 | 44 | 49 | 93  |
| 3 歳  | 30 | 42 | 72  | 39 歳 | 54 | 52 | 106 |
| 4 歳  | 34 | 34 | 68  | 40 歳 | 45 | 68 | 113 |
| 5 歳  | 41 | 45 | 86  | 41 歳 | 56 | 55 | 111 |
| 6 歳  | 45 | 34 | 79  | 42 歳 | 48 | 62 | 110 |
| 7 歳  | 45 | 46 | 91  | 43 歳 | 63 | 57 | 120 |
| 8 歳  | 44 | 45 | 89  | 44 歳 | 66 | 78 | 144 |
| 9 歳  | 54 | 53 | 107 | 45 歳 | 60 | 77 | 137 |
| 10 歳 | 39 | 36 | 75  | 46 歳 | 47 | 61 | 108 |
| 11 歳 | 43 | 45 | 88  | 47 歳 | 54 | 60 | 114 |
| 12 歳 | 44 | 47 | 91  | 48 歳 | 60 | 54 | 114 |
| 13 歳 | 40 | 38 | 78  | 49 歳 | 63 | 75 | 138 |
| 14 歳 | 44 | 45 | 89  | 50 歳 | 64 | 55 | 119 |
| 15 歳 | 45 | 36 | 81  | 51 歳 | 39 | 44 | 83  |
| 16 歳 | 39 | 38 | 77  | 52 歳 | 53 | 72 | 125 |
| 17 歳 | 43 | 51 | 94  | 53 歳 | 49 | 60 | 109 |
| 18 歳 | 34 | 41 | 75  | 54 歳 | 58 | 53 | 111 |
| 19 歳 | 47 | 45 | 92  | 55 歳 | 56 | 42 | 98  |
| 20 歳 | 59 | 56 | 115 | 56 歳 | 57 | 58 | 115 |
| 21 歳 | 39 | 42 | 81  | 57 歳 | 51 | 65 | 116 |
| 22 歳 | 46 | 52 | 98  | 58 歳 | 51 | 57 | 108 |
| 23 歳 | 33 | 34 | 67  | 59 歳 | 53 | 52 | 105 |
| 24 歳 | 54 | 40 | 94  | 60 歳 | 45 | 59 | 104 |
| 25 歳 | 38 | 31 | 69  | 61 歳 | 52 | 68 | 120 |
| 26 歳 | 28 | 41 | 69  | 62 歳 | 47 | 47 | 94  |
| 27 歳 | 33 | 29 | 62  | 63 歳 | 39 | 46 | 85  |
| 28 歳 | 32 | 41 | 73  | 64 歳 | 46 | 57 | 103 |
| 29 歳 | 41 | 34 | 75  | 65 歳 | 48 | 55 | 103 |
| 30 歳 | 22 | 42 | 64  | 66 歳 | 56 | 43 | 99  |
| 31 歳 | 35 | 50 | 85  | 67 歳 | 71 | 72 | 143 |
| 32 歳 | 45 | 42 | 87  | 68 歳 | 51 | 63 | 114 |
| 33 歳 | 48 | 42 | 90  | 69 歳 | 39 | 53 | 92  |
| 34 歳 | 37 | 47 | 84  | 70 歳 | 48 | 56 | 104 |
| 35 歳 | 43 | 53 | 96  | 71 歳 | 32 | 40 | 72  |

# 校 区 別 年 齢 別 人 口 統 計 表

4 赤松小学校

平成29 . 12 . 末現在 8 ページ

| 年 齢   | 男  | 女  | 人 口 | 年 齢    | 男     | 女     | 人 口   |
|-------|----|----|-----|--------|-------|-------|-------|
| 72 歳  | 21 | 37 | 58  | 108 歳  | 0     | 0     | 0     |
| 73 歳  | 32 | 46 | 78  | 109 歳  | 0     | 0     | 0     |
| 74 歳  | 33 | 41 | 74  | 110 歳  | 0     | 0     | 0     |
| 75 歳  | 25 | 52 | 77  | 111 歳  | 0     | 0     | 0     |
| 76 歳  | 41 | 31 | 72  | 112 歳  | 0     | 1     | 1     |
| 77 歳  | 34 | 45 | 79  |        |       |       |       |
| 78 歳  | 27 | 43 | 70  | **合計** | 3,772 | 4,385 | 8,157 |
| 79 歳  | 19 | 27 | 46  |        |       |       |       |
| 80 歳  | 31 | 40 | 71  |        |       |       |       |
| 81 歳  | 17 | 44 | 61  |        |       |       |       |
| 82 歳  | 28 | 40 | 68  |        |       |       |       |
| 83 歳  | 17 | 41 | 58  |        |       |       |       |
| 84 歳  | 15 | 35 | 50  |        |       |       |       |
| 85 歳  | 12 | 41 | 53  |        |       |       |       |
| 86 歳  | 17 | 27 | 44  |        |       |       |       |
| 87 歳  | 20 | 41 | 61  |        |       |       |       |
| 88 歳  | 9  | 35 | 44  |        |       |       |       |
| 89 歳  | 11 | 34 | 45  |        |       |       |       |
| 90 歳  | 16 | 29 | 45  |        |       |       |       |
| 91 歳  | 8  | 27 | 35  |        |       |       |       |
| 92 歳  | 9  | 22 | 31  |        |       |       |       |
| 93 歳  | 1  | 11 | 12  |        |       |       |       |
| 94 歳  | 6  | 14 | 20  |        |       |       |       |
| 95 歳  | 1  | 13 | 14  |        |       |       |       |
| 96 歳  | 0  | 7  | 7   |        |       |       |       |
| 97 歳  | 2  | 6  | 8   |        |       |       |       |
| 98 歳  | 1  | 2  | 3   |        |       |       |       |
| 99 歳  | 1  | 2  | 3   |        |       |       |       |
| 100 歳 | 0  | 0  | 0   |        |       |       |       |
| 101 歳 | 1  | 1  | 2   |        |       |       |       |
| 102 歳 | 1  | 0  | 1   |        |       |       |       |
| 103 歳 | 0  | 0  | 0   |        |       |       |       |
| 104 歳 | 0  | 0  | 0   |        |       |       |       |
| 105 歳 | 0  | 0  | 0   |        |       |       |       |
| 106 歳 | 0  | 0  | 0   |        |       |       |       |
| 107 歳 | 0  | 0  | 0   |        |       |       |       |

# 校 区 別 年 齢 別 人 口 統 計 表

5 神野小学校

平成29 . 12 . 末現在 9 ページ

| 年 齢  | 男  | 女  | 人 口 | 年 齢  | 男  | 女   | 人 口 |
|------|----|----|-----|------|----|-----|-----|
| 0 歳  | 32 | 36 | 68  | 36 歳 | 62 | 75  | 137 |
| 1 歳  | 45 | 46 | 91  | 37 歳 | 76 | 75  | 151 |
| 2 歳  | 34 | 46 | 80  | 38 歳 | 80 | 73  | 153 |
| 3 歳  | 41 | 42 | 83  | 39 歳 | 61 | 77  | 138 |
| 4 歳  | 36 | 41 | 77  | 40 歳 | 65 | 79  | 144 |
| 5 歳  | 49 | 51 | 100 | 41 歳 | 80 | 78  | 158 |
| 6 歳  | 58 | 43 | 101 | 42 歳 | 74 | 85  | 159 |
| 7 歳  | 62 | 48 | 110 | 43 歳 | 90 | 97  | 187 |
| 8 歳  | 36 | 56 | 92  | 44 歳 | 72 | 90  | 162 |
| 9 歳  | 57 | 47 | 104 | 45 歳 | 84 | 78  | 162 |
| 10 歳 | 54 | 56 | 110 | 46 歳 | 83 | 86  | 169 |
| 11 歳 | 46 | 50 | 96  | 47 歳 | 75 | 89  | 164 |
| 12 歳 | 48 | 57 | 105 | 48 歳 | 76 | 91  | 167 |
| 13 歳 | 61 | 51 | 112 | 49 歳 | 88 | 91  | 179 |
| 14 歳 | 48 | 66 | 114 | 50 歳 | 74 | 90  | 164 |
| 15 歳 | 62 | 51 | 113 | 51 歳 | 72 | 85  | 157 |
| 16 歳 | 72 | 54 | 126 | 52 歳 | 93 | 96  | 189 |
| 17 歳 | 69 | 64 | 133 | 53 歳 | 73 | 92  | 165 |
| 18 歳 | 59 | 53 | 112 | 54 歳 | 91 | 92  | 183 |
| 19 歳 | 53 | 60 | 113 | 55 歳 | 87 | 80  | 167 |
| 20 歳 | 52 | 57 | 109 | 56 歳 | 73 | 81  | 154 |
| 21 歳 | 49 | 59 | 108 | 57 歳 | 74 | 80  | 154 |
| 22 歳 | 56 | 56 | 112 | 58 歳 | 65 | 92  | 157 |
| 23 歳 | 62 | 63 | 125 | 59 歳 | 83 | 72  | 155 |
| 24 歳 | 53 | 55 | 108 | 60 歳 | 72 | 67  | 139 |
| 25 歳 | 54 | 57 | 111 | 61 歳 | 82 | 71  | 153 |
| 26 歳 | 54 | 54 | 108 | 62 歳 | 76 | 84  | 160 |
| 27 歳 | 69 | 55 | 124 | 63 歳 | 88 | 86  | 174 |
| 28 歳 | 71 | 71 | 142 | 64 歳 | 73 | 90  | 163 |
| 29 歳 | 58 | 61 | 119 | 65 歳 | 65 | 102 | 167 |
| 30 歳 | 52 | 63 | 115 | 66 歳 | 81 | 103 | 184 |
| 31 歳 | 61 | 60 | 121 | 67 歳 | 66 | 83  | 149 |
| 32 歳 | 55 | 65 | 120 | 68 歳 | 93 | 97  | 190 |
| 33 歳 | 46 | 63 | 109 | 69 歳 | 73 | 92  | 165 |
| 34 歳 | 70 | 73 | 143 | 70 歳 | 61 | 81  | 142 |
| 35 歳 | 67 | 74 | 141 | 71 歳 | 30 | 53  | 83  |

# 校 区 別 年 齢 別 人 口 統 計 表

5 神野小学校

平成29 . 12 . 末現在 10 ページ

| 年 齢           | 男            | 女            | 人 口           |  |  |  |
|---------------|--------------|--------------|---------------|--|--|--|
| 72 歳          | 41           | 39           | 80            |  |  |  |
| 73 歳          | 44           | 63           | 107           |  |  |  |
| 74 歳          | 53           | 58           | 111           |  |  |  |
| 75 歳          | 40           | 71           | 111           |  |  |  |
| 76 歳          | 34           | 66           | 100           |  |  |  |
| 77 歳          | 38           | 55           | 93            |  |  |  |
| 78 歳          | 25           | 56           | 81            |  |  |  |
| 79 歳          | 33           | 44           | 77            |  |  |  |
| 80 歳          | 37           | 68           | 105           |  |  |  |
| 81 歳          | 30           | 48           | 78            |  |  |  |
| 82 歳          | 37           | 66           | 103           |  |  |  |
| 83 歳          | 30           | 58           | 88            |  |  |  |
| 84 歳          | 27           | 51           | 78            |  |  |  |
| 85 歳          | 24           | 60           | 84            |  |  |  |
| 86 歳          | 29           | 54           | 83            |  |  |  |
| 87 歳          | 19           | 35           | 54            |  |  |  |
| 88 歳          | 21           | 46           | 67            |  |  |  |
| 89 歳          | 19           | 32           | 51            |  |  |  |
| 90 歳          | 14           | 25           | 39            |  |  |  |
| 91 歳          | 16           | 27           | 43            |  |  |  |
| 92 歳          | 14           | 17           | 31            |  |  |  |
| 93 歳          | 6            | 22           | 28            |  |  |  |
| 94 歳          | 2            | 15           | 17            |  |  |  |
| 95 歳          | 3            | 10           | 13            |  |  |  |
| 96 歳          | 0            | 8            | 8             |  |  |  |
| 97 歳          | 2            | 5            | 7             |  |  |  |
| 98 歳          | 2            | 2            | 4             |  |  |  |
| 99 歳          | 0            | 2            | 2             |  |  |  |
| 100 歳         | 1            | 3            | 4             |  |  |  |
| 101 歳         | 0            | 3            | 3             |  |  |  |
| 102 歳         | 0            | 0            | 0             |  |  |  |
| 103 歳         | 0            | 1            | 1             |  |  |  |
| 104 歳         | 0            | 0            | 0             |  |  |  |
| 105 歳         | 0            | 1            | 1             |  |  |  |
| <b>**合計**</b> | <b>5,303</b> | <b>6,148</b> | <b>11,451</b> |  |  |  |

校 区 別 年 齢 別 人 口 統 計 表

6 西与賀小学校

平成29. 12. 末現在 11 ページ

| 年 齢  | 男  | 女  | 人 口 | 年 齢  | 男  | 女  | 人 口 |
|------|----|----|-----|------|----|----|-----|
| 0 歳  | 16 | 23 | 39  | 36 歳 | 49 | 34 | 83  |
| 1 歳  | 25 | 18 | 43  | 37 歳 | 31 | 41 | 72  |
| 2 歳  | 33 | 30 | 63  | 38 歳 | 39 | 36 | 75  |
| 3 歳  | 19 | 24 | 43  | 39 歳 | 30 | 35 | 65  |
| 4 歳  | 25 | 25 | 50  | 40 歳 | 34 | 35 | 69  |
| 5 歳  | 36 | 22 | 58  | 41 歳 | 30 | 29 | 59  |
| 6 歳  | 28 | 31 | 59  | 42 歳 | 40 | 33 | 73  |
| 7 歳  | 39 | 26 | 65  | 43 歳 | 35 | 39 | 74  |
| 8 歳  | 23 | 21 | 44  | 44 歳 | 34 | 48 | 82  |
| 9 歳  | 28 | 33 | 61  | 45 歳 | 37 | 30 | 67  |
| 10 歳 | 31 | 24 | 55  | 46 歳 | 34 | 37 | 71  |
| 11 歳 | 25 | 29 | 54  | 47 歳 | 39 | 47 | 86  |
| 12 歳 | 29 | 25 | 54  | 48 歳 | 36 | 47 | 83  |
| 13 歳 | 26 | 21 | 47  | 49 歳 | 39 | 38 | 77  |
| 14 歳 | 28 | 28 | 56  | 50 歳 | 25 | 36 | 61  |
| 15 歳 | 33 | 30 | 63  | 51 歳 | 24 | 26 | 50  |
| 16 歳 | 24 | 25 | 49  | 52 歳 | 37 | 31 | 68  |
| 17 歳 | 33 | 28 | 61  | 53 歳 | 29 | 43 | 72  |
| 18 歳 | 22 | 36 | 58  | 54 歳 | 38 | 43 | 81  |
| 19 歳 | 23 | 28 | 51  | 55 歳 | 33 | 45 | 78  |
| 20 歳 | 24 | 37 | 61  | 56 歳 | 39 | 31 | 70  |
| 21 歳 | 34 | 44 | 78  | 57 歳 | 25 | 38 | 63  |
| 22 歳 | 35 | 34 | 69  | 58 歳 | 41 | 38 | 79  |
| 23 歳 | 38 | 31 | 69  | 59 歳 | 30 | 44 | 74  |
| 24 歳 | 28 | 35 | 63  | 60 歳 | 38 | 31 | 69  |
| 25 歳 | 31 | 36 | 67  | 61 歳 | 31 | 49 | 80  |
| 26 歳 | 26 | 32 | 58  | 62 歳 | 38 | 42 | 80  |
| 27 歳 | 22 | 26 | 48  | 63 歳 | 33 | 29 | 62  |
| 28 歳 | 25 | 25 | 50  | 64 歳 | 37 | 55 | 92  |
| 29 歳 | 26 | 35 | 61  | 65 歳 | 44 | 46 | 90  |
| 30 歳 | 33 | 26 | 59  | 66 歳 | 37 | 58 | 95  |
| 31 歳 | 32 | 24 | 56  | 67 歳 | 47 | 54 | 101 |
| 32 歳 | 31 | 43 | 74  | 68 歳 | 58 | 54 | 112 |
| 33 歳 | 27 | 25 | 52  | 69 歳 | 49 | 48 | 97  |
| 34 歳 | 38 | 34 | 72  | 70 歳 | 28 | 54 | 82  |
| 35 歳 | 34 | 45 | 79  | 71 歳 | 28 | 35 | 63  |

校 区 別 年 齢 別 人 口 統 計 表

6 西与賀小学校

平成29 . 12 . 末現在 12 ページ

| 年 齢    | 男     | 女     | 人 口   |  |  |  |
|--------|-------|-------|-------|--|--|--|
| 72 歳   | 34    | 55    | 89    |  |  |  |
| 73 歳   | 35    | 58    | 93    |  |  |  |
| 74 歳   | 43    | 47    | 90    |  |  |  |
| 75 歳   | 33    | 38    | 71    |  |  |  |
| 76 歳   | 38    | 32    | 70    |  |  |  |
| 77 歳   | 30    | 40    | 70    |  |  |  |
| 78 歳   | 19    | 29    | 48    |  |  |  |
| 79 歳   | 24    | 21    | 45    |  |  |  |
| 80 歳   | 20    | 46    | 66    |  |  |  |
| 81 歳   | 20    | 33    | 53    |  |  |  |
| 82 歳   | 24    | 32    | 56    |  |  |  |
| 83 歳   | 24    | 32    | 56    |  |  |  |
| 84 歳   | 21    | 32    | 53    |  |  |  |
| 85 歳   | 13    | 40    | 53    |  |  |  |
| 86 歳   | 16    | 35    | 51    |  |  |  |
| 87 歳   | 18    | 20    | 38    |  |  |  |
| 88 歳   | 7     | 29    | 36    |  |  |  |
| 89 歳   | 7     | 13    | 20    |  |  |  |
| 90 歳   | 6     | 27    | 33    |  |  |  |
| 91 歳   | 4     | 15    | 19    |  |  |  |
| 92 歳   | 2     | 12    | 14    |  |  |  |
| 93 歳   | 4     | 15    | 19    |  |  |  |
| 94 歳   | 1     | 5     | 6     |  |  |  |
| 95 歳   | 2     | 8     | 10    |  |  |  |
| 96 歳   | 2     | 4     | 6     |  |  |  |
| 97 歳   | 1     | 4     | 5     |  |  |  |
| 98 歳   | 2     | 2     | 4     |  |  |  |
| 99 歳   | 1     | 1     | 2     |  |  |  |
| 100 歳  | 0     | 0     | 0     |  |  |  |
| 101 歳  | 0     | 0     | 0     |  |  |  |
| 102 歳  | 0     | 1     | 1     |  |  |  |
| 103 歳  | 0     | 2     | 2     |  |  |  |
| 104 歳  | 0     | 1     | 1     |  |  |  |
| **合計** | 2,777 | 3,247 | 6,024 |  |  |  |

# 校 区 別 年 齢 別 人 口 統 計 表

7 | 嘉瀬小学校

平成29 . 12 . 末現在 13 ページ

| 年 齢  | 男  | 女  | 人 口 | 年 齢  | 男  | 女  | 人 口 |
|------|----|----|-----|------|----|----|-----|
| 0 歳  | 9  | 19 | 28  | 36 歳 | 30 | 32 | 62  |
| 1 歳  | 17 | 14 | 31  | 37 歳 | 27 | 27 | 54  |
| 2 歳  | 28 | 17 | 45  | 38 歳 | 25 | 19 | 44  |
| 3 歳  | 21 | 19 | 40  | 39 歳 | 30 | 22 | 52  |
| 4 歳  | 15 | 29 | 44  | 40 歳 | 21 | 27 | 48  |
| 5 歳  | 20 | 19 | 39  | 41 歳 | 30 | 39 | 69  |
| 6 歳  | 20 | 22 | 42  | 42 歳 | 22 | 38 | 60  |
| 7 歳  | 17 | 24 | 41  | 43 歳 | 28 | 25 | 53  |
| 8 歳  | 15 | 28 | 43  | 44 歳 | 28 | 19 | 47  |
| 9 歳  | 22 | 18 | 40  | 45 歳 | 35 | 30 | 65  |
| 10 歳 | 23 | 18 | 41  | 46 歳 | 33 | 19 | 52  |
| 11 歳 | 14 | 15 | 29  | 47 歳 | 29 | 33 | 62  |
| 12 歳 | 18 | 9  | 27  | 48 歳 | 24 | 31 | 55  |
| 13 歳 | 22 | 30 | 52  | 49 歳 | 30 | 36 | 66  |
| 14 歳 | 22 | 18 | 40  | 50 歳 | 21 | 33 | 54  |
| 15 歳 | 26 | 18 | 44  | 51 歳 | 21 | 21 | 42  |
| 16 歳 | 27 | 24 | 51  | 52 歳 | 28 | 35 | 63  |
| 17 歳 | 27 | 23 | 50  | 53 歳 | 27 | 27 | 54  |
| 18 歳 | 20 | 16 | 36  | 54 歳 | 26 | 33 | 59  |
| 19 歳 | 19 | 26 | 45  | 55 歳 | 38 | 28 | 66  |
| 20 歳 | 19 | 17 | 36  | 56 歳 | 21 | 37 | 58  |
| 21 歳 | 17 | 26 | 43  | 57 歳 | 42 | 33 | 75  |
| 22 歳 | 30 | 21 | 51  | 58 歳 | 29 | 42 | 71  |
| 23 歳 | 24 | 22 | 46  | 59 歳 | 26 | 32 | 58  |
| 24 歳 | 23 | 17 | 40  | 60 歳 | 43 | 44 | 87  |
| 25 歳 | 19 | 24 | 43  | 61 歳 | 40 | 49 | 89  |
| 26 歳 | 30 | 23 | 53  | 62 歳 | 41 | 29 | 70  |
| 27 歳 | 25 | 19 | 44  | 63 歳 | 32 | 34 | 66  |
| 28 歳 | 25 | 28 | 53  | 64 歳 | 32 | 37 | 69  |
| 29 歳 | 30 | 24 | 54  | 65 歳 | 38 | 45 | 83  |
| 30 歳 | 17 | 21 | 38  | 66 歳 | 30 | 30 | 60  |
| 31 歳 | 29 | 29 | 58  | 67 歳 | 38 | 39 | 77  |
| 32 歳 | 23 | 30 | 53  | 68 歳 | 47 | 54 | 101 |
| 33 歳 | 27 | 27 | 54  | 69 歳 | 40 | 38 | 78  |
| 34 歳 | 29 | 18 | 47  | 70 歳 | 49 | 37 | 86  |
| 35 歳 | 20 | 31 | 51  | 71 歳 | 27 | 34 | 61  |

校 区 別 年 齢 別 人 口 統 計 表

7 嘉瀬小学校

平成29 . 12 . 末現在 14 ページ

| 年 齢    | 男     | 女     | 人 口   |  |  |  |
|--------|-------|-------|-------|--|--|--|
| 72 歳   | 11    | 30    | 41    |  |  |  |
| 73 歳   | 18    | 26    | 44    |  |  |  |
| 74 歳   | 29    | 37    | 66    |  |  |  |
| 75 歳   | 27    | 30    | 57    |  |  |  |
| 76 歳   | 26    | 51    | 77    |  |  |  |
| 77 歳   | 24    | 31    | 55    |  |  |  |
| 78 歳   | 26    | 38    | 64    |  |  |  |
| 79 歳   | 17    | 24    | 41    |  |  |  |
| 80 歳   | 16    | 40    | 56    |  |  |  |
| 81 歳   | 30    | 27    | 57    |  |  |  |
| 82 歳   | 20    | 43    | 63    |  |  |  |
| 83 歳   | 24    | 45    | 69    |  |  |  |
| 84 歳   | 24    | 37    | 61    |  |  |  |
| 85 歳   | 17    | 37    | 54    |  |  |  |
| 86 歳   | 24    | 30    | 54    |  |  |  |
| 87 歳   | 9     | 40    | 49    |  |  |  |
| 88 歳   | 13    | 38    | 51    |  |  |  |
| 89 歳   | 16    | 18    | 34    |  |  |  |
| 90 歳   | 2     | 20    | 22    |  |  |  |
| 91 歳   | 5     | 20    | 25    |  |  |  |
| 92 歳   | 8     | 18    | 26    |  |  |  |
| 93 歳   | 1     | 13    | 14    |  |  |  |
| 94 歳   | 5     | 9     | 14    |  |  |  |
| 95 歳   | 1     | 4     | 5     |  |  |  |
| 96 歳   | 1     | 3     | 4     |  |  |  |
| 97 歳   | 0     | 7     | 7     |  |  |  |
| 98 歳   | 3     | 1     | 4     |  |  |  |
| 99 歳   | 1     | 2     | 3     |  |  |  |
| 100 歳  | 0     | 1     | 1     |  |  |  |
| 101 歳  | 0     | 4     | 4     |  |  |  |
| 102 歳  | 0     | 0     | 0     |  |  |  |
| 103 歳  | 0     | 0     | 0     |  |  |  |
| 104 歳  | 0     | 1     | 1     |  |  |  |
| **合計** | 2,315 | 2,696 | 5,011 |  |  |  |

校 区 別 年 齢 別 人 口 統 計 表

8 巨勢小学校

平成29. 12. 末現在 15 ページ

| 年 齢  | 男  | 女  | 人 口 | 年 齢  | 男  | 女  | 人 口 |
|------|----|----|-----|------|----|----|-----|
| 0 歳  | 45 | 28 | 73  | 36 歳 | 39 | 44 | 83  |
| 1 歳  | 31 | 35 | 66  | 37 歳 | 39 | 35 | 74  |
| 2 歳  | 37 | 34 | 71  | 38 歳 | 41 | 53 | 94  |
| 3 歳  | 32 | 30 | 62  | 39 歳 | 44 | 47 | 91  |
| 4 歳  | 42 | 28 | 70  | 40 歳 | 50 | 39 | 89  |
| 5 歳  | 29 | 31 | 60  | 41 歳 | 37 | 36 | 73  |
| 6 歳  | 48 | 24 | 72  | 42 歳 | 29 | 40 | 69  |
| 7 歳  | 23 | 21 | 44  | 43 歳 | 34 | 41 | 75  |
| 8 歳  | 43 | 37 | 80  | 44 歳 | 63 | 37 | 100 |
| 9 歳  | 22 | 28 | 50  | 45 歳 | 38 | 43 | 81  |
| 10 歳 | 30 | 24 | 54  | 46 歳 | 30 | 37 | 67  |
| 11 歳 | 21 | 24 | 45  | 47 歳 | 32 | 39 | 71  |
| 12 歳 | 28 | 21 | 49  | 48 歳 | 29 | 38 | 67  |
| 13 歳 | 33 | 13 | 46  | 49 歳 | 25 | 30 | 55  |
| 14 歳 | 21 | 34 | 55  | 50 歳 | 27 | 35 | 62  |
| 15 歳 | 16 | 24 | 40  | 51 歳 | 26 | 42 | 68  |
| 16 歳 | 26 | 23 | 49  | 52 歳 | 38 | 29 | 67  |
| 17 歳 | 26 | 28 | 54  | 53 歳 | 24 | 22 | 46  |
| 18 歳 | 41 | 20 | 61  | 54 歳 | 33 | 32 | 65  |
| 19 歳 | 20 | 23 | 43  | 55 歳 | 26 | 27 | 53  |
| 20 歳 | 28 | 15 | 43  | 56 歳 | 19 | 26 | 45  |
| 21 歳 | 32 | 14 | 46  | 57 歳 | 25 | 19 | 44  |
| 22 歳 | 25 | 19 | 44  | 58 歳 | 17 | 33 | 50  |
| 23 歳 | 26 | 25 | 51  | 59 歳 | 28 | 24 | 52  |
| 24 歳 | 25 | 24 | 49  | 60 歳 | 25 | 25 | 50  |
| 25 歳 | 30 | 23 | 53  | 61 歳 | 20 | 32 | 52  |
| 26 歳 | 36 | 34 | 70  | 62 歳 | 32 | 39 | 71  |
| 27 歳 | 22 | 31 | 53  | 63 歳 | 29 | 34 | 63  |
| 28 歳 | 25 | 28 | 53  | 64 歳 | 28 | 48 | 76  |
| 29 歳 | 33 | 36 | 69  | 65 歳 | 43 | 38 | 81  |
| 30 歳 | 43 | 34 | 77  | 66 歳 | 25 | 30 | 55  |
| 31 歳 | 30 | 30 | 60  | 67 歳 | 33 | 40 | 73  |
| 32 歳 | 37 | 43 | 80  | 68 歳 | 41 | 39 | 80  |
| 33 歳 | 40 | 48 | 88  | 69 歳 | 36 | 45 | 81  |
| 34 歳 | 38 | 45 | 83  | 70 歳 | 40 | 36 | 76  |
| 35 歳 | 38 | 47 | 85  | 71 歳 | 29 | 36 | 65  |

校 区 別 年 齢 別 人 口 統 計 表

平成29 . 12 . 末現在 16 ページ

8 巨勢小学校

| 年 齢    | 男     | 女     | 人 口   |  |  |  |
|--------|-------|-------|-------|--|--|--|
| 72 歳   | 15    | 25    | 40    |  |  |  |
| 73 歳   | 31    | 37    | 68    |  |  |  |
| 74 歳   | 20    | 31    | 51    |  |  |  |
| 75 歳   | 22    | 31    | 53    |  |  |  |
| 76 歳   | 16    | 37    | 53    |  |  |  |
| 77 歳   | 15    | 29    | 44    |  |  |  |
| 78 歳   | 11    | 30    | 41    |  |  |  |
| 79 歳   | 18    | 25    | 43    |  |  |  |
| 80 歳   | 23    | 37    | 60    |  |  |  |
| 81 歳   | 16    | 17    | 33    |  |  |  |
| 82 歳   | 15    | 22    | 37    |  |  |  |
| 83 歳   | 19    | 19    | 38    |  |  |  |
| 84 歳   | 8     | 22    | 30    |  |  |  |
| 85 歳   | 10    | 23    | 33    |  |  |  |
| 86 歳   | 13    | 16    | 29    |  |  |  |
| 87 歳   | 6     | 8     | 14    |  |  |  |
| 88 歳   | 10    | 17    | 27    |  |  |  |
| 89 歳   | 2     | 18    | 20    |  |  |  |
| 90 歳   | 2     | 7     | 9     |  |  |  |
| 91 歳   | 6     | 8     | 14    |  |  |  |
| 92 歳   | 5     | 12    | 17    |  |  |  |
| 93 歳   | 1     | 7     | 8     |  |  |  |
| 94 歳   | 2     | 4     | 6     |  |  |  |
| 95 歳   | 0     | 4     | 4     |  |  |  |
| 96 歳   | 1     | 3     | 4     |  |  |  |
| 97 歳   | 0     | 2     | 2     |  |  |  |
| 98 歳   | 2     | 2     | 4     |  |  |  |
| 99 歳   | 0     | 2     | 2     |  |  |  |
| 100 歳  | 0     | 2     | 2     |  |  |  |
| 101 歳  | 0     | 0     | 0     |  |  |  |
| 102 歳  | 0     | 1     | 1     |  |  |  |
| 103 歳  | 0     | 1     | 1     |  |  |  |
| **合計** | 2,585 | 2,815 | 5,400 |  |  |  |

# 校 区 別 年 齢 別 人 口 統 計 表

平成29 . 12 . 末現在 17 ページ

9 兵庫小学校

| 年 齢  | 男   | 女   | 人 口 | 年 齢  | 男   | 女   | 人 口 |
|------|-----|-----|-----|------|-----|-----|-----|
| 0 歳  | 108 | 95  | 203 | 36 歳 | 127 | 140 | 267 |
| 1 歳  | 104 | 120 | 224 | 37 歳 | 120 | 135 | 255 |
| 2 歳  | 115 | 105 | 220 | 38 歳 | 115 | 131 | 246 |
| 3 歳  | 116 | 113 | 229 | 39 歳 | 127 | 146 | 273 |
| 4 歳  | 84  | 108 | 192 | 40 歳 | 127 | 135 | 262 |
| 5 歳  | 101 | 95  | 196 | 41 歳 | 129 | 132 | 261 |
| 6 歳  | 105 | 113 | 218 | 42 歳 | 129 | 134 | 263 |
| 7 歳  | 89  | 82  | 171 | 43 歳 | 123 | 146 | 269 |
| 8 歳  | 97  | 95  | 192 | 44 歳 | 125 | 161 | 286 |
| 9 歳  | 86  | 82  | 168 | 45 歳 | 142 | 152 | 294 |
| 10 歳 | 88  | 73  | 161 | 46 歳 | 136 | 136 | 272 |
| 11 歳 | 87  | 89  | 176 | 47 歳 | 125 | 127 | 252 |
| 12 歳 | 101 | 80  | 181 | 48 歳 | 94  | 125 | 219 |
| 13 歳 | 92  | 70  | 162 | 49 歳 | 118 | 129 | 247 |
| 14 歳 | 76  | 84  | 160 | 50 歳 | 112 | 140 | 252 |
| 15 歳 | 83  | 93  | 176 | 51 歳 | 79  | 100 | 179 |
| 16 歳 | 89  | 86  | 175 | 52 歳 | 104 | 110 | 214 |
| 17 歳 | 106 | 95  | 201 | 53 歳 | 92  | 111 | 203 |
| 18 歳 | 82  | 85  | 167 | 54 歳 | 100 | 102 | 202 |
| 19 歳 | 74  | 97  | 171 | 55 歳 | 100 | 89  | 189 |
| 20 歳 | 77  | 103 | 180 | 56 歳 | 90  | 102 | 192 |
| 21 歳 | 69  | 89  | 158 | 57 歳 | 92  | 53  | 145 |
| 22 歳 | 78  | 83  | 161 | 58 歳 | 84  | 89  | 173 |
| 23 歳 | 74  | 104 | 178 | 59 歳 | 76  | 89  | 165 |
| 24 歳 | 81  | 75  | 156 | 60 歳 | 63  | 72  | 135 |
| 25 歳 | 78  | 78  | 156 | 61 歳 | 67  | 76  | 143 |
| 26 歳 | 62  | 76  | 138 | 62 歳 | 77  | 82  | 159 |
| 27 歳 | 75  | 77  | 152 | 63 歳 | 73  | 70  | 143 |
| 28 歳 | 79  | 100 | 179 | 64 歳 | 67  | 73  | 140 |
| 29 歳 | 85  | 110 | 195 | 65 歳 | 65  | 87  | 152 |
| 30 歳 | 97  | 114 | 211 | 66 歳 | 85  | 85  | 170 |
| 31 歳 | 94  | 113 | 207 | 67 歳 | 76  | 83  | 159 |
| 32 歳 | 101 | 113 | 214 | 68 歳 | 69  | 86  | 155 |
| 33 歳 | 104 | 137 | 241 | 69 歳 | 72  | 80  | 152 |
| 34 歳 | 104 | 109 | 213 | 70 歳 | 62  | 86  | 148 |
| 35 歳 | 132 | 132 | 264 | 71 歳 | 41  | 58  | 99  |

校 区 別 年 齢 別 人 口 統 計 表

9 兵庫小学校

平成29 . 12 . 末現在 18 ページ

| 年 齢    | 男     | 女     | 人 口    |  |  |  |
|--------|-------|-------|--------|--|--|--|
| 72 歳   | 45    | 45    | 90     |  |  |  |
| 73 歳   | 49    | 57    | 106    |  |  |  |
| 74 歳   | 31    | 55    | 86     |  |  |  |
| 75 歳   | 54    | 51    | 105    |  |  |  |
| 76 歳   | 40    | 53    | 93     |  |  |  |
| 77 歳   | 33    | 45    | 78     |  |  |  |
| 78 歳   | 36    | 44    | 80     |  |  |  |
| 79 歳   | 37    | 38    | 75     |  |  |  |
| 80 歳   | 28    | 42    | 70     |  |  |  |
| 81 歳   | 27    | 49    | 76     |  |  |  |
| 82 歳   | 19    | 48    | 67     |  |  |  |
| 83 歳   | 24    | 43    | 67     |  |  |  |
| 84 歳   | 20    | 45    | 65     |  |  |  |
| 85 歳   | 22    | 54    | 76     |  |  |  |
| 86 歳   | 15    | 36    | 51     |  |  |  |
| 87 歳   | 17    | 29    | 46     |  |  |  |
| 88 歳   | 16    | 28    | 44     |  |  |  |
| 89 歳   | 6     | 30    | 36     |  |  |  |
| 90 歳   | 12    | 23    | 35     |  |  |  |
| 91 歳   | 8     | 14    | 22     |  |  |  |
| 92 歳   | 10    | 12    | 22     |  |  |  |
| 93 歳   | 2     | 10    | 12     |  |  |  |
| 94 歳   | 6     | 11    | 17     |  |  |  |
| 95 歳   | 2     | 8     | 10     |  |  |  |
| 96 歳   | 2     | 6     | 8      |  |  |  |
| 97 歳   | 1     | 3     | 4      |  |  |  |
| 98 歳   | 1     | 2     | 3      |  |  |  |
| 99 歳   | 0     | 1     | 1      |  |  |  |
| 100 歳  | 0     | 4     | 4      |  |  |  |
| 101 歳  | 0     | 1     | 1      |  |  |  |
| 102 歳  | 0     | 0     | 0      |  |  |  |
| 103 歳  | 0     | 0     | 0      |  |  |  |
| 104 歳  | 0     | 1     | 1      |  |  |  |
| **合計** | 7,319 | 8,213 | 15,532 |  |  |  |

校 区 別 年 齢 別 人 口 統 計 表

10 高木瀬小学校

平成29 . 12 . 未現在 19 ページ

| 年 齢  | 男  | 女  | 人 口 | 年 齢  | 男   | 女   | 人 口 |
|------|----|----|-----|------|-----|-----|-----|
| 0 歳  | 67 | 55 | 122 | 36 歳 | 81  | 86  | 167 |
| 1 歳  | 51 | 72 | 123 | 37 歳 | 79  | 99  | 178 |
| 2 歳  | 62 | 68 | 130 | 38 歳 | 77  | 76  | 153 |
| 3 歳  | 68 | 64 | 132 | 39 歳 | 85  | 87  | 172 |
| 4 歳  | 70 | 69 | 139 | 40 歳 | 85  | 100 | 185 |
| 5 歳  | 65 | 56 | 121 | 41 歳 | 83  | 95  | 178 |
| 6 歳  | 62 | 71 | 133 | 42 歳 | 100 | 100 | 200 |
| 7 歳  | 73 | 70 | 143 | 43 歳 | 104 | 106 | 210 |
| 8 歳  | 60 | 48 | 108 | 44 歳 | 111 | 119 | 230 |
| 9 歳  | 59 | 66 | 125 | 45 歳 | 116 | 92  | 208 |
| 10 歳 | 78 | 76 | 154 | 46 歳 | 95  | 104 | 199 |
| 11 歳 | 52 | 65 | 117 | 47 歳 | 94  | 88  | 182 |
| 12 歳 | 67 | 72 | 139 | 48 歳 | 79  | 84  | 163 |
| 13 歳 | 80 | 75 | 155 | 49 歳 | 74  | 81  | 155 |
| 14 歳 | 72 | 53 | 125 | 50 歳 | 79  | 89  | 168 |
| 15 歳 | 71 | 73 | 144 | 51 歳 | 72  | 62  | 134 |
| 16 歳 | 84 | 73 | 157 | 52 歳 | 81  | 85  | 166 |
| 17 歳 | 70 | 70 | 140 | 53 歳 | 71  | 90  | 161 |
| 18 歳 | 81 | 79 | 160 | 54 歳 | 68  | 70  | 138 |
| 19 歳 | 61 | 56 | 117 | 55 歳 | 68  | 77  | 145 |
| 20 歳 | 71 | 57 | 128 | 56 歳 | 79  | 98  | 177 |
| 21 歳 | 77 | 71 | 148 | 57 歳 | 64  | 86  | 150 |
| 22 歳 | 69 | 57 | 126 | 58 歳 | 75  | 90  | 165 |
| 23 歳 | 68 | 74 | 142 | 59 歳 | 78  | 82  | 160 |
| 24 歳 | 64 | 57 | 121 | 60 歳 | 74  | 80  | 154 |
| 25 歳 | 68 | 50 | 118 | 61 歳 | 71  | 82  | 153 |
| 26 歳 | 74 | 63 | 137 | 62 歳 | 78  | 89  | 167 |
| 27 歳 | 56 | 69 | 125 | 63 歳 | 87  | 107 | 194 |
| 28 歳 | 67 | 71 | 138 | 64 歳 | 85  | 116 | 201 |
| 29 歳 | 89 | 81 | 170 | 65 歳 | 89  | 107 | 196 |
| 30 歳 | 74 | 76 | 150 | 66 歳 | 90  | 102 | 192 |
| 31 歳 | 52 | 78 | 130 | 67 歳 | 114 | 109 | 223 |
| 32 歳 | 87 | 82 | 169 | 68 歳 | 98  | 133 | 231 |
| 33 歳 | 83 | 77 | 160 | 69 歳 | 100 | 109 | 209 |
| 34 歳 | 75 | 65 | 140 | 70 歳 | 101 | 128 | 229 |
| 35 歳 | 92 | 87 | 179 | 71 歳 | 60  | 86  | 146 |

# 校 区 別 年 齢 別 人 口 統 計 表

10 | 高木瀬小学校

平成29 . 12 . 末現在 20 ページ

| 年 齢    | 男     | 女     | 人 口    |  |
|--------|-------|-------|--------|--|
| 72 歳   | 65    | 80    | 145    |  |
| 73 歳   | 69    | 102   | 171    |  |
| 74 歳   | 62    | 103   | 165    |  |
| 75 歳   | 96    | 107   | 203    |  |
| 76 歳   | 81    | 114   | 195    |  |
| 77 歳   | 70    | 95    | 165    |  |
| 78 歳   | 73    | 79    | 152    |  |
| 79 歳   | 57    | 71    | 128    |  |
| 80 歳   | 66    | 88    | 154    |  |
| 81 歳   | 53    | 75    | 128    |  |
| 82 歳   | 43    | 73    | 116    |  |
| 83 歳   | 37    | 67    | 104    |  |
| 84 歳   | 40    | 57    | 97     |  |
| 85 歳   | 36    | 71    | 107    |  |
| 86 歳   | 34    | 67    | 101    |  |
| 87 歳   | 14    | 45    | 59     |  |
| 88 歳   | 26    | 47    | 73     |  |
| 89 歳   | 22    | 40    | 62     |  |
| 90 歳   | 15    | 36    | 51     |  |
| 91 歳   | 17    | 31    | 48     |  |
| 92 歳   | 5     | 33    | 38     |  |
| 93 歳   | 9     | 25    | 34     |  |
| 94 歳   | 4     | 20    | 24     |  |
| 95 歳   | 5     | 16    | 21     |  |
| 96 歳   | 3     | 12    | 15     |  |
| 97 歳   | 2     | 9     | 11     |  |
| 98 歳   | 4     | 7     | 11     |  |
| 99 歳   | 0     | 1     | 1      |  |
| 100 歳  | 0     | 3     | 3      |  |
| 101 歳  | 0     | 1     | 1      |  |
| 102 歳  | 0     | 0     | 0      |  |
| 103 歳  | 0     | 2     | 2      |  |
| 104 歳  | 0     | 1     | 1      |  |
| **合計** | 6,572 | 7,418 | 13,990 |  |

校 区 別 年 齢 別 人 口 統 計 表

11 北川副小学校

平成29. 12. 末現在 21 ページ

| 年 齢  | 男  | 女   | 人 口 | 年 齢  | 男   | 女   | 人 口 |
|------|----|-----|-----|------|-----|-----|-----|
| 0 歳  | 67 | 57  | 124 | 36 歳 | 95  | 64  | 159 |
| 1 歳  | 58 | 66  | 124 | 37 歳 | 77  | 77  | 154 |
| 2 歳  | 67 | 60  | 127 | 38 歳 | 106 | 86  | 192 |
| 3 歳  | 79 | 57  | 136 | 39 歳 | 72  | 77  | 149 |
| 4 歳  | 59 | 61  | 120 | 40 歳 | 81  | 79  | 160 |
| 5 歳  | 66 | 68  | 134 | 41 歳 | 86  | 76  | 162 |
| 6 歳  | 64 | 75  | 139 | 42 歳 | 93  | 86  | 179 |
| 7 歳  | 49 | 58  | 107 | 43 歳 | 87  | 85  | 172 |
| 8 歳  | 61 | 48  | 109 | 44 歳 | 89  | 86  | 175 |
| 9 歳  | 51 | 58  | 109 | 45 歳 | 80  | 81  | 161 |
| 10 歳 | 54 | 48  | 102 | 46 歳 | 103 | 94  | 197 |
| 11 歳 | 52 | 58  | 110 | 47 歳 | 73  | 85  | 158 |
| 12 歳 | 44 | 67  | 111 | 48 歳 | 79  | 72  | 151 |
| 13 歳 | 65 | 48  | 113 | 49 歳 | 81  | 66  | 147 |
| 14 歳 | 61 | 60  | 121 | 50 歳 | 66  | 97  | 163 |
| 15 歳 | 55 | 57  | 112 | 51 歳 | 69  | 69  | 138 |
| 16 歳 | 62 | 65  | 127 | 52 歳 | 82  | 87  | 169 |
| 17 歳 | 66 | 60  | 126 | 53 歳 | 69  | 81  | 150 |
| 18 歳 | 62 | 59  | 121 | 54 歳 | 59  | 85  | 144 |
| 19 歳 | 49 | 57  | 106 | 55 歳 | 66  | 68  | 134 |
| 20 歳 | 57 | 64  | 121 | 56 歳 | 53  | 59  | 112 |
| 21 歳 | 38 | 63  | 101 | 57 歳 | 66  | 86  | 152 |
| 22 歳 | 59 | 47  | 106 | 58 歳 | 60  | 81  | 141 |
| 23 歳 | 61 | 63  | 124 | 59 歳 | 52  | 72  | 124 |
| 24 歳 | 57 | 72  | 129 | 60 歳 | 63  | 63  | 126 |
| 25 歳 | 47 | 48  | 95  | 61 歳 | 58  | 70  | 128 |
| 26 歳 | 60 | 68  | 128 | 62 歳 | 91  | 65  | 156 |
| 27 歳 | 44 | 48  | 92  | 63 歳 | 75  | 82  | 157 |
| 28 歳 | 40 | 62  | 102 | 64 歳 | 78  | 96  | 174 |
| 29 歳 | 58 | 77  | 135 | 65 歳 | 77  | 85  | 162 |
| 30 歳 | 60 | 70  | 130 | 66 歳 | 74  | 92  | 166 |
| 31 歳 | 72 | 83  | 155 | 67 歳 | 86  | 113 | 199 |
| 32 歳 | 79 | 67  | 146 | 68 歳 | 97  | 110 | 207 |
| 33 歳 | 76 | 80  | 156 | 69 歳 | 85  | 113 | 198 |
| 34 歳 | 62 | 89  | 151 | 70 歳 | 107 | 96  | 203 |
| 35 歳 | 73 | 100 | 173 | 71 歳 | 67  | 80  | 147 |

校 区 別 年 齢 別 人 口 統 計 表

11 北川副小学校

平成29. 12. 末現在 22 ページ

| 年 齢   | 男  | 女  | 人 口 | 年 齢    | 男     | 女     | 人 口    |
|-------|----|----|-----|--------|-------|-------|--------|
| 72 歳  | 54 | 64 | 118 | **合計** | 5,836 | 6,657 | 12,493 |
| 73 歳  | 57 | 91 | 148 |        |       |       |        |
| 74 歳  | 75 | 93 | 168 |        |       |       |        |
| 75 歳  | 63 | 77 | 140 |        |       |       |        |
| 76 歳  | 60 | 90 | 150 |        |       |       |        |
| 77 歳  | 67 | 88 | 155 |        |       |       |        |
| 78 歳  | 48 | 77 | 125 |        |       |       |        |
| 79 歳  | 54 | 51 | 105 |        |       |       |        |
| 80 歳  | 57 | 86 | 143 |        |       |       |        |
| 81 歳  | 62 | 78 | 140 |        |       |       |        |
| 82 歳  | 40 | 61 | 101 |        |       |       |        |
| 83 歳  | 44 | 70 | 114 |        |       |       |        |
| 84 歳  | 27 | 53 | 80  |        |       |       |        |
| 85 歳  | 51 | 52 | 103 |        |       |       |        |
| 86 歳  | 25 | 62 | 87  |        |       |       |        |
| 87 歳  | 20 | 57 | 77  |        |       |       |        |
| 88 歳  | 18 | 48 | 66  |        |       |       |        |
| 89 歳  | 19 | 43 | 62  |        |       |       |        |
| 90 歳  | 13 | 27 | 40  |        |       |       |        |
| 91 歳  | 12 | 27 | 39  |        |       |       |        |
| 92 歳  | 10 | 21 | 31  |        |       |       |        |
| 93 歳  | 7  | 19 | 26  |        |       |       |        |
| 94 歳  | 7  | 15 | 22  |        |       |       |        |
| 95 歳  | 2  | 12 | 14  |        |       |       |        |
| 96 歳  | 5  | 11 | 16  |        |       |       |        |
| 97 歳  | 2  | 9  | 11  |        |       |       |        |
| 98 歳  | 1  | 7  | 8   |        |       |       |        |
| 99 歳  | 0  | 4  | 4   |        |       |       |        |
| 100 歳 | 0  | 4  | 4   |        |       |       |        |
| 101 歳 | 0  | 3  | 3   |        |       |       |        |
| 102 歳 | 0  | 4  | 4   |        |       |       |        |
| 103 歳 | 0  | 0  | 0   |        |       |       |        |
| 104 歳 | 0  | 0  | 0   |        |       |       |        |
| 105 歳 | 0  | 0  | 0   |        |       |       |        |
| 106 歳 | 0  | 0  | 0   |        |       |       |        |
| 107 歳 | 0  | 1  | 1   |        |       |       |        |

校 区 別 年 齢 別 人 口 統 計 表

12 本庄小学校

平成29 . 12 . 末現在 23 ページ

| 年 齢  | 男   | 女   | 人 口 | 年 齢  | 男  | 女  | 人 口 |
|------|-----|-----|-----|------|----|----|-----|
| 0 歳  | 40  | 42  | 82  | 36 歳 | 78 | 64 | 142 |
| 1 歳  | 40  | 34  | 74  | 37 歳 | 68 | 64 | 132 |
| 2 歳  | 55  | 39  | 94  | 38 歳 | 66 | 78 | 144 |
| 3 歳  | 64  | 57  | 121 | 39 歳 | 79 | 80 | 159 |
| 4 歳  | 57  | 50  | 107 | 40 歳 | 87 | 88 | 175 |
| 5 歳  | 61  | 44  | 105 | 41 歳 | 87 | 89 | 176 |
| 6 歳  | 64  | 55  | 119 | 42 歳 | 81 | 69 | 150 |
| 7 歳  | 54  | 50  | 104 | 43 歳 | 85 | 99 | 184 |
| 8 歳  | 58  | 70  | 128 | 44 歳 | 66 | 73 | 139 |
| 9 歳  | 66  | 51  | 117 | 45 歳 | 68 | 84 | 152 |
| 10 歳 | 47  | 58  | 105 | 46 歳 | 70 | 79 | 149 |
| 11 歳 | 70  | 58  | 128 | 47 歳 | 82 | 81 | 163 |
| 12 歳 | 57  | 48  | 105 | 48 歳 | 82 | 77 | 159 |
| 13 歳 | 43  | 57  | 100 | 49 歳 | 89 | 78 | 167 |
| 14 歳 | 49  | 54  | 103 | 50 歳 | 79 | 63 | 142 |
| 15 歳 | 57  | 62  | 119 | 51 歳 | 66 | 65 | 131 |
| 16 歳 | 65  | 44  | 109 | 52 歳 | 62 | 80 | 142 |
| 17 歳 | 50  | 60  | 110 | 53 歳 | 76 | 71 | 147 |
| 18 歳 | 85  | 72  | 157 | 54 歳 | 62 | 65 | 127 |
| 19 歳 | 103 | 87  | 190 | 55 歳 | 80 | 77 | 157 |
| 20 歳 | 121 | 108 | 229 | 56 歳 | 62 | 70 | 132 |
| 21 歳 | 142 | 113 | 255 | 57 歳 | 67 | 78 | 145 |
| 22 歳 | 125 | 95  | 220 | 58 歳 | 82 | 55 | 137 |
| 23 歳 | 102 | 78  | 180 | 59 歳 | 74 | 82 | 156 |
| 24 歳 | 98  | 89  | 187 | 60 歳 | 75 | 69 | 144 |
| 25 歳 | 91  | 66  | 157 | 61 歳 | 64 | 65 | 129 |
| 26 歳 | 67  | 75  | 142 | 62 歳 | 61 | 76 | 137 |
| 27 歳 | 80  | 61  | 141 | 63 歳 | 82 | 67 | 149 |
| 28 歳 | 78  | 48  | 126 | 64 歳 | 83 | 74 | 157 |
| 29 歳 | 76  | 49  | 125 | 65 歳 | 79 | 75 | 154 |
| 30 歳 | 62  | 52  | 114 | 66 歳 | 62 | 99 | 161 |
| 31 歳 | 58  | 71  | 129 | 67 歳 | 66 | 77 | 143 |
| 32 歳 | 63  | 76  | 139 | 68 歳 | 90 | 76 | 166 |
| 33 歳 | 64  | 70  | 134 | 69 歳 | 73 | 73 | 146 |
| 34 歳 | 80  | 71  | 151 | 70 歳 | 68 | 90 | 158 |
| 35 歳 | 75  | 65  | 140 | 71 歳 | 31 | 59 | 90  |

# 校 区 別 年 齢 別 人 口 統 計 表

平成29 . 12 . 末現在 24 ページ

12 本庄小学校

| 年 齢   | 男  | 女  | 人 口 | 年 齢    | 男     | 女     | 人 口    |
|-------|----|----|-----|--------|-------|-------|--------|
| 72 歳  | 52 | 45 | 97  | **合計** | 5,921 | 6,150 | 12,071 |
| 73 歳  | 47 | 60 | 107 |        |       |       |        |
| 74 歳  | 55 | 52 | 107 |        |       |       |        |
| 75 歳  | 48 | 70 | 118 |        |       |       |        |
| 76 歳  | 39 | 72 | 111 |        |       |       |        |
| 77 歳  | 45 | 69 | 114 |        |       |       |        |
| 78 歳  | 47 | 78 | 125 |        |       |       |        |
| 79 歳  | 34 | 42 | 76  |        |       |       |        |
| 80 歳  | 42 | 72 | 114 |        |       |       |        |
| 81 歳  | 40 | 60 | 100 |        |       |       |        |
| 82 歳  | 44 | 52 | 96  |        |       |       |        |
| 83 歳  | 31 | 57 | 88  |        |       |       |        |
| 84 歳  | 30 | 64 | 94  |        |       |       |        |
| 85 歳  | 24 | 54 | 78  |        |       |       |        |
| 86 歳  | 27 | 58 | 85  |        |       |       |        |
| 87 歳  | 28 | 38 | 66  |        |       |       |        |
| 88 歳  | 24 | 38 | 62  |        |       |       |        |
| 89 歳  | 12 | 35 | 47  |        |       |       |        |
| 90 歳  | 18 | 30 | 48  |        |       |       |        |
| 91 歳  | 7  | 26 | 33  |        |       |       |        |
| 92 歳  | 13 | 25 | 38  |        |       |       |        |
| 93 歳  | 6  | 16 | 22  |        |       |       |        |
| 94 歳  | 4  | 15 | 19  |        |       |       |        |
| 95 歳  | 1  | 10 | 11  |        |       |       |        |
| 96 歳  | 0  | 9  | 9   |        |       |       |        |
| 97 歳  | 0  | 4  | 4   |        |       |       |        |
| 98 歳  | 2  | 3  | 5   |        |       |       |        |
| 99 歳  | 1  | 2  | 3   |        |       |       |        |
| 100 歳 | 0  | 1  | 1   |        |       |       |        |
| 101 歳 | 1  | 1  | 2   |        |       |       |        |
| 102 歳 | 0  | 2  | 2   |        |       |       |        |
| 103 歳 | 0  | 0  | 0   |        |       |       |        |
| 104 歳 | 0  | 0  | 0   |        |       |       |        |
| 105 歳 | 0  | 0  | 0   |        |       |       |        |
| 106 歳 | 0  | 2  | 2   |        |       |       |        |

# 校 区 別 年 齢 別 人 口 統 計 表

13

鍋島小学校

平成29 . 12 . 末現在 25 ページ

| 年 齢  | 男   | 女   | 人 口 | 年 齢  | 男   | 女   | 人 口 |
|------|-----|-----|-----|------|-----|-----|-----|
| 0 歳  | 72  | 75  | 147 | 36 歳 | 83  | 107 | 190 |
| 1 歳  | 78  | 71  | 149 | 37 歳 | 93  | 88  | 181 |
| 2 歳  | 84  | 68  | 152 | 38 歳 | 96  | 92  | 188 |
| 3 歳  | 82  | 85  | 167 | 39 歳 | 100 | 90  | 190 |
| 4 歳  | 89  | 65  | 154 | 40 歳 | 87  | 92  | 179 |
| 5 歳  | 89  | 76  | 165 | 41 歳 | 87  | 96  | 183 |
| 6 歳  | 91  | 82  | 173 | 42 歳 | 94  | 104 | 198 |
| 7 歳  | 71  | 78  | 149 | 43 歳 | 96  | 95  | 191 |
| 8 歳  | 94  | 60  | 154 | 44 歳 | 97  | 105 | 202 |
| 9 歳  | 78  | 87  | 165 | 45 歳 | 81  | 99  | 180 |
| 10 歳 | 68  | 77  | 145 | 46 歳 | 101 | 121 | 222 |
| 11 歳 | 81  | 70  | 151 | 47 歳 | 81  | 105 | 186 |
| 12 歳 | 59  | 59  | 118 | 48 歳 | 86  | 108 | 194 |
| 13 歳 | 73  | 69  | 142 | 49 歳 | 97  | 103 | 200 |
| 14 歳 | 74  | 78  | 152 | 50 歳 | 78  | 91  | 169 |
| 15 歳 | 64  | 64  | 128 | 51 歳 | 67  | 77  | 144 |
| 16 歳 | 86  | 69  | 155 | 52 歳 | 71  | 96  | 167 |
| 17 歳 | 74  | 94  | 168 | 53 歳 | 99  | 106 | 205 |
| 18 歳 | 80  | 70  | 150 | 54 歳 | 79  | 108 | 187 |
| 19 歳 | 91  | 84  | 175 | 55 歳 | 80  | 101 | 181 |
| 20 歳 | 79  | 84  | 163 | 56 歳 | 78  | 93  | 171 |
| 21 歳 | 85  | 88  | 173 | 57 歳 | 85  | 78  | 163 |
| 22 歳 | 92  | 88  | 180 | 58 歳 | 73  | 81  | 154 |
| 23 歳 | 65  | 109 | 174 | 59 歳 | 78  | 86  | 164 |
| 24 歳 | 95  | 104 | 199 | 60 歳 | 76  | 70  | 146 |
| 25 歳 | 84  | 103 | 187 | 61 歳 | 73  | 91  | 164 |
| 26 歳 | 92  | 97  | 189 | 62 歳 | 85  | 96  | 181 |
| 27 歳 | 61  | 75  | 136 | 63 歳 | 70  | 73  | 143 |
| 28 歳 | 68  | 75  | 143 | 64 歳 | 97  | 94  | 191 |
| 29 歳 | 75  | 68  | 143 | 65 歳 | 76  | 77  | 153 |
| 30 歳 | 68  | 86  | 154 | 66 歳 | 73  | 82  | 155 |
| 31 歳 | 75  | 83  | 158 | 67 歳 | 77  | 64  | 141 |
| 32 歳 | 93  | 103 | 196 | 68 歳 | 81  | 84  | 165 |
| 33 歳 | 95  | 99  | 194 | 69 歳 | 66  | 66  | 132 |
| 34 歳 | 87  | 110 | 197 | 70 歳 | 68  | 64  | 132 |
| 35 歳 | 104 | 93  | 197 | 71 歳 | 34  | 40  | 74  |

# 校 区 別 年 齢 別 人 口 統 計 表

13 鍋島小学校

平成29 . 12 . 末現在 26 ページ

| 年 齢    | 男     | 女     | 人 口    |  |  |  |
|--------|-------|-------|--------|--|--|--|
| 72 歳   | 50    | 54    | 104    |  |  |  |
| 73 歳   | 22    | 41    | 63     |  |  |  |
| 74 歳   | 38    | 27    | 65     |  |  |  |
| 75 歳   | 34    | 46    | 80     |  |  |  |
| 76 歳   | 34    | 47    | 81     |  |  |  |
| 77 歳   | 26    | 34    | 60     |  |  |  |
| 78 歳   | 21    | 30    | 51     |  |  |  |
| 79 歳   | 15    | 31    | 46     |  |  |  |
| 80 歳   | 27    | 47    | 74     |  |  |  |
| 81 歳   | 14    | 30    | 44     |  |  |  |
| 82 歳   | 24    | 35    | 59     |  |  |  |
| 83 歳   | 19    | 42    | 61     |  |  |  |
| 84 歳   | 20    | 42    | 62     |  |  |  |
| 85 歳   | 16    | 43    | 59     |  |  |  |
| 86 歳   | 23    | 38    | 61     |  |  |  |
| 87 歳   | 13    | 25    | 38     |  |  |  |
| 88 歳   | 15    | 33    | 48     |  |  |  |
| 89 歳   | 13    | 26    | 39     |  |  |  |
| 90 歳   | 12    | 24    | 36     |  |  |  |
| 91 歳   | 5     | 17    | 22     |  |  |  |
| 92 歳   | 7     | 21    | 28     |  |  |  |
| 93 歳   | 1     | 11    | 12     |  |  |  |
| 94 歳   | 4     | 10    | 14     |  |  |  |
| 95 歳   | 1     | 6     | 7      |  |  |  |
| 96 歳   | 1     | 4     | 5      |  |  |  |
| 97 歳   | 1     | 5     | 6      |  |  |  |
| 98 歳   | 0     | 2     | 2      |  |  |  |
| 99 歳   | 1     | 2     | 3      |  |  |  |
| 100 歳  | 0     | 4     | 4      |  |  |  |
| 101 歳  | 0     | 1     | 1      |  |  |  |
| 102 歳  | 0     | 0     | 0      |  |  |  |
| 103 歳  | 0     | 1     | 1      |  |  |  |
| **合計** | 6,296 | 6,948 | 13,244 |  |  |  |

校 区 別 年 齢 別 人 口 統 計 表

14 金立小学校

平成29. 12. 末現在 27 ページ

| 年 齢  | 男  | 女  | 人 口 | 年 齢  | 男  | 女  | 人 口 |
|------|----|----|-----|------|----|----|-----|
| 0 歳  | 16 | 16 | 32  | 36 歳 | 28 | 23 | 51  |
| 1 歳  | 20 | 14 | 34  | 37 歳 | 30 | 25 | 55  |
| 2 歳  | 23 | 17 | 40  | 38 歳 | 32 | 29 | 61  |
| 3 歳  | 15 | 14 | 29  | 39 歳 | 27 | 27 | 54  |
| 4 歳  | 20 | 17 | 37  | 40 歳 | 27 | 37 | 64  |
| 5 歳  | 17 | 14 | 31  | 41 歳 | 36 | 31 | 67  |
| 6 歳  | 19 | 24 | 43  | 42 歳 | 33 | 21 | 54  |
| 7 歳  | 23 | 18 | 41  | 43 歳 | 33 | 25 | 58  |
| 8 歳  | 22 | 20 | 42  | 44 歳 | 30 | 42 | 72  |
| 9 歳  | 23 | 26 | 49  | 45 歳 | 31 | 26 | 57  |
| 10 歳 | 26 | 22 | 48  | 46 歳 | 28 | 28 | 56  |
| 11 歳 | 25 | 13 | 38  | 47 歳 | 32 | 19 | 51  |
| 12 歳 | 21 | 19 | 40  | 48 歳 | 34 | 23 | 57  |
| 13 歳 | 29 | 25 | 54  | 49 歳 | 28 | 24 | 52  |
| 14 歳 | 18 | 16 | 34  | 50 歳 | 20 | 26 | 46  |
| 15 歳 | 24 | 26 | 50  | 51 歳 | 20 | 16 | 36  |
| 16 歳 | 24 | 17 | 41  | 52 歳 | 26 | 35 | 61  |
| 17 歳 | 20 | 21 | 41  | 53 歳 | 25 | 31 | 56  |
| 18 歳 | 27 | 14 | 41  | 54 歳 | 24 | 32 | 56  |
| 19 歳 | 22 | 17 | 39  | 55 歳 | 32 | 24 | 56  |
| 20 歳 | 20 | 28 | 48  | 56 歳 | 27 | 33 | 60  |
| 21 歳 | 11 | 22 | 33  | 57 歳 | 27 | 31 | 58  |
| 22 歳 | 29 | 18 | 47  | 58 歳 | 21 | 22 | 43  |
| 23 歳 | 19 | 22 | 41  | 59 歳 | 29 | 36 | 65  |
| 24 歳 | 12 | 24 | 36  | 60 歳 | 28 | 26 | 54  |
| 25 歳 | 18 | 12 | 30  | 61 歳 | 28 | 38 | 66  |
| 26 歳 | 21 | 24 | 45  | 62 歳 | 40 | 29 | 69  |
| 27 歳 | 25 | 15 | 40  | 63 歳 | 27 | 37 | 64  |
| 28 歳 | 21 | 14 | 35  | 64 歳 | 35 | 31 | 66  |
| 29 歳 | 22 | 17 | 39  | 65 歳 | 36 | 43 | 79  |
| 30 歳 | 15 | 28 | 43  | 66 歳 | 32 | 40 | 72  |
| 31 歳 | 29 | 30 | 59  | 67 歳 | 32 | 32 | 64  |
| 32 歳 | 26 | 25 | 51  | 68 歳 | 45 | 46 | 91  |
| 33 歳 | 24 | 22 | 46  | 69 歳 | 46 | 48 | 94  |
| 34 歳 | 32 | 28 | 60  | 70 歳 | 34 | 41 | 75  |
| 35 歳 | 25 | 23 | 48  | 71 歳 | 22 | 33 | 55  |

# 校 区 別 年 齢 別 人 口 統 計 表

14 | 金立小学校

平成29 . 12 . 末現在 28 ページ

| 年 齢    | 男     | 女     | 人 口   |  |  |  |
|--------|-------|-------|-------|--|--|--|
| 72 歳   | 33    | 20    | 53    |  |  |  |
| 73 歳   | 27    | 34    | 61    |  |  |  |
| 74 歳   | 26    | 38    | 64    |  |  |  |
| 75 歳   | 25    | 26    | 51    |  |  |  |
| 76 歳   | 27    | 31    | 58    |  |  |  |
| 77 歳   | 28    | 38    | 66    |  |  |  |
| 78 歳   | 23    | 28    | 51    |  |  |  |
| 79 歳   | 23    | 19    | 42    |  |  |  |
| 80 歳   | 27    | 30    | 57    |  |  |  |
| 81 歳   | 13    | 35    | 48    |  |  |  |
| 82 歳   | 9     | 26    | 35    |  |  |  |
| 83 歳   | 19    | 28    | 47    |  |  |  |
| 84 歳   | 20    | 30    | 50    |  |  |  |
| 85 歳   | 13    | 31    | 44    |  |  |  |
| 86 歳   | 9     | 26    | 35    |  |  |  |
| 87 歳   | 5     | 19    | 24    |  |  |  |
| 88 歳   | 6     | 16    | 22    |  |  |  |
| 89 歳   | 11    | 21    | 32    |  |  |  |
| 90 歳   | 7     | 21    | 28    |  |  |  |
| 91 歳   | 4     | 18    | 22    |  |  |  |
| 92 歳   | 1     | 16    | 17    |  |  |  |
| 93 歳   | 3     | 8     | 11    |  |  |  |
| 94 歳   | 4     | 8     | 12    |  |  |  |
| 95 歳   | 0     | 5     | 5     |  |  |  |
| 96 歳   | 0     | 9     | 9     |  |  |  |
| 97 歳   | 1     | 6     | 7     |  |  |  |
| 98 歳   | 0     | 1     | 1     |  |  |  |
| 99 歳   | 0     | 0     | 0     |  |  |  |
| 100 歳  | 0     | 1     | 1     |  |  |  |
| 101 歳  | 0     | 2     | 2     |  |  |  |
| 102 歳  | 0     | 0     | 0     |  |  |  |
| 103 歳  | 0     | 0     | 0     |  |  |  |
| 104 歳  | 0     | 0     | 0     |  |  |  |
| 105 歳  | 0     | 1     | 1     |  |  |  |
| **合計** | 2,232 | 2,424 | 4,656 |  |  |  |

校 区 別 年 齢 別 人 口 統 計 表

15 久保泉小学校

平成29. 12. 末現在 29 ページ

| 年 齢  | 男  | 女  | 人 口 | 年 齢  | 男  | 女  | 人 口 |
|------|----|----|-----|------|----|----|-----|
| 0 歳  | 10 | 7  | 17  | 36 歳 | 15 | 20 | 35  |
| 1 歳  | 10 | 14 | 24  | 37 歳 | 16 | 15 | 31  |
| 2 歳  | 11 | 12 | 23  | 38 歳 | 17 | 18 | 35  |
| 3 歳  | 10 | 10 | 20  | 39 歳 | 28 | 23 | 51  |
| 4 歳  | 16 | 12 | 28  | 40 歳 | 26 | 24 | 50  |
| 5 歳  | 12 | 9  | 21  | 41 歳 | 22 | 20 | 42  |
| 6 歳  | 17 | 11 | 28  | 42 歳 | 25 | 16 | 41  |
| 7 歳  | 16 | 14 | 30  | 43 歳 | 27 | 22 | 49  |
| 8 歳  | 9  | 11 | 20  | 44 歳 | 21 | 26 | 47  |
| 9 歳  | 19 | 16 | 35  | 45 歳 | 13 | 20 | 33  |
| 10 歳 | 14 | 9  | 23  | 46 歳 | 21 | 16 | 37  |
| 11 歳 | 18 | 10 | 28  | 47 歳 | 18 | 25 | 43  |
| 12 歳 | 9  | 20 | 29  | 48 歳 | 22 | 19 | 41  |
| 13 歳 | 11 | 12 | 23  | 49 歳 | 23 | 25 | 48  |
| 14 歳 | 17 | 12 | 29  | 50 歳 | 24 | 21 | 45  |
| 15 歳 | 9  | 17 | 26  | 51 歳 | 21 | 13 | 34  |
| 16 歳 | 16 | 11 | 27  | 52 歳 | 21 | 17 | 38  |
| 17 歳 | 13 | 15 | 28  | 53 歳 | 23 | 15 | 38  |
| 18 歳 | 20 | 11 | 31  | 54 歳 | 22 | 25 | 47  |
| 19 歳 | 17 | 20 | 37  | 55 歳 | 19 | 22 | 41  |
| 20 歳 | 13 | 20 | 33  | 56 歳 | 14 | 22 | 36  |
| 21 歳 | 14 | 24 | 38  | 57 歳 | 25 | 19 | 44  |
| 22 歳 | 11 | 22 | 33  | 58 歳 | 23 | 21 | 44  |
| 23 歳 | 13 | 14 | 27  | 59 歳 | 16 | 27 | 43  |
| 24 歳 | 17 | 11 | 28  | 60 歳 | 31 | 33 | 64  |
| 25 歳 | 16 | 11 | 27  | 61 歳 | 18 | 28 | 46  |
| 26 歳 | 8  | 14 | 22  | 62 歳 | 25 | 25 | 50  |
| 27 歳 | 15 | 14 | 29  | 63 歳 | 35 | 28 | 63  |
| 28 歳 | 13 | 12 | 25  | 64 歳 | 34 | 34 | 68  |
| 29 歳 | 18 | 11 | 29  | 65 歳 | 24 | 32 | 56  |
| 30 歳 | 20 | 17 | 37  | 66 歳 | 48 | 32 | 80  |
| 31 歳 | 23 | 25 | 48  | 67 歳 | 42 | 37 | 79  |
| 32 歳 | 20 | 17 | 37  | 68 歳 | 43 | 45 | 88  |
| 33 歳 | 16 | 15 | 31  | 69 歳 | 44 | 21 | 65  |
| 34 歳 | 19 | 17 | 36  | 70 歳 | 35 | 37 | 72  |
| 35 歳 | 21 | 19 | 40  | 71 歳 | 18 | 20 | 38  |

校 区 別 年 齢 別 人 口 統 計 表

15 久保泉小学校

平成29. 12. 末現在 30 ページ

| 年 齢    | 男     | 女     | 人 口   |  |  |  |
|--------|-------|-------|-------|--|--|--|
| 72 歳   | 23    | 29    | 52    |  |  |  |
| 73 歳   | 25    | 27    | 52    |  |  |  |
| 74 歳   | 21    | 36    | 57    |  |  |  |
| 75 歳   | 21    | 35    | 56    |  |  |  |
| 76 歳   | 18    | 36    | 54    |  |  |  |
| 77 歳   | 18    | 23    | 41    |  |  |  |
| 78 歳   | 27    | 24    | 51    |  |  |  |
| 79 歳   | 18    | 18    | 36    |  |  |  |
| 80 歳   | 29    | 26    | 55    |  |  |  |
| 81 歳   | 16    | 21    | 37    |  |  |  |
| 82 歳   | 20    | 27    | 47    |  |  |  |
| 83 歳   | 9     | 24    | 33    |  |  |  |
| 84 歳   | 13    | 24    | 37    |  |  |  |
| 85 歳   | 13    | 26    | 39    |  |  |  |
| 86 歳   | 9     | 26    | 35    |  |  |  |
| 87 歳   | 9     | 15    | 24    |  |  |  |
| 88 歳   | 11    | 25    | 36    |  |  |  |
| 89 歳   | 5     | 13    | 18    |  |  |  |
| 90 歳   | 5     | 17    | 22    |  |  |  |
| 91 歳   | 4     | 10    | 14    |  |  |  |
| 92 歳   | 5     | 21    | 26    |  |  |  |
| 93 歳   | 5     | 10    | 15    |  |  |  |
| 94 歳   | 2     | 15    | 17    |  |  |  |
| 95 歳   | 1     | 5     | 6     |  |  |  |
| 96 歳   | 2     | 7     | 9     |  |  |  |
| 97 歳   | 0     | 5     | 5     |  |  |  |
| 98 歳   | 2     | 3     | 5     |  |  |  |
| 99 歳   | 1     | 4     | 5     |  |  |  |
| 100 歳  | 0     | 1     | 1     |  |  |  |
| 101 歳  | 0     | 2     | 2     |  |  |  |
| 102 歳  | 0     | 1     | 1     |  |  |  |
| **合計** | 1,762 | 1,935 | 3,697 |  |  |  |

校 区 別 年 齢 別 人 口 統 計 表

16 芙蓉小学校

平成29. 12. 末現在 31 ページ

| 年 齢  | 男  | 女  | 人 口 | 年 齢  | 男  | 女  | 人 口 |
|------|----|----|-----|------|----|----|-----|
| 0 歳  | 3  | 3  | 6   | 36 歳 | 12 | 7  | 19  |
| 1 歳  | 7  | 5  | 12  | 37 歳 | 8  | 7  | 15  |
| 2 歳  | 7  | 8  | 15  | 38 歳 | 11 | 6  | 17  |
| 3 歳  | 7  | 10 | 17  | 39 歳 | 10 | 7  | 17  |
| 4 歳  | 6  | 4  | 10  | 40 歳 | 12 | 11 | 23  |
| 5 歳  | 7  | 6  | 13  | 41 歳 | 10 | 7  | 17  |
| 6 歳  | 9  | 4  | 13  | 42 歳 | 12 | 15 | 27  |
| 7 歳  | 5  | 8  | 13  | 43 歳 | 6  | 13 | 19  |
| 8 歳  | 7  | 6  | 13  | 44 歳 | 5  | 8  | 13  |
| 9 歳  | 9  | 5  | 14  | 45 歳 | 16 | 9  | 25  |
| 10 歳 | 7  | 4  | 11  | 46 歳 | 14 | 6  | 20  |
| 11 歳 | 6  | 6  | 12  | 47 歳 | 14 | 6  | 20  |
| 12 歳 | 5  | 7  | 12  | 48 歳 | 12 | 8  | 20  |
| 13 歳 | 10 | 4  | 14  | 49 歳 | 10 | 13 | 23  |
| 14 歳 | 7  | 11 | 18  | 50 歳 | 10 | 6  | 16  |
| 15 歳 | 3  | 10 | 13  | 51 歳 | 4  | 11 | 15  |
| 16 歳 | 7  | 7  | 14  | 52 歳 | 9  | 8  | 17  |
| 17 歳 | 12 | 6  | 18  | 53 歳 | 9  | 14 | 23  |
| 18 歳 | 7  | 2  | 9   | 54 歳 | 9  | 11 | 20  |
| 19 歳 | 9  | 13 | 22  | 55 歳 | 10 | 12 | 22  |
| 20 歳 | 10 | 7  | 17  | 56 歳 | 11 | 12 | 23  |
| 21 歳 | 12 | 7  | 19  | 57 歳 | 6  | 15 | 21  |
| 22 歳 | 7  | 9  | 16  | 58 歳 | 12 | 16 | 28  |
| 23 歳 | 2  | 7  | 9   | 59 歳 | 11 | 16 | 27  |
| 24 歳 | 6  | 5  | 11  | 60 歳 | 13 | 10 | 23  |
| 25 歳 | 8  | 4  | 12  | 61 歳 | 13 | 9  | 22  |
| 26 歳 | 10 | 10 | 20  | 62 歳 | 11 | 11 | 22  |
| 27 歳 | 5  | 10 | 15  | 63 歳 | 20 | 18 | 38  |
| 28 歳 | 10 | 12 | 22  | 64 歳 | 10 | 18 | 28  |
| 29 歳 | 10 | 8  | 18  | 65 歳 | 19 | 16 | 35  |
| 30 歳 | 2  | 9  | 11  | 66 歳 | 13 | 15 | 28  |
| 31 歳 | 11 | 9  | 20  | 67 歳 | 15 | 16 | 31  |
| 32 歳 | 13 | 5  | 18  | 68 歳 | 11 | 18 | 29  |
| 33 歳 | 14 | 10 | 24  | 69 歳 | 16 | 11 | 27  |
| 34 歳 | 6  | 9  | 15  | 70 歳 | 13 | 13 | 26  |
| 35 歳 | 7  | 11 | 18  | 71 歳 | 15 | 18 | 33  |

校 区 別 年 齢 別 人 口 統 計 表

16 芙蓉小学校

平成29 . 12 . 末現在 32 ページ

| 年 齢    | 男   | 女   | 人 口   |  |  |  |
|--------|-----|-----|-------|--|--|--|
| 72 歳   | 6   | 6   | 12    |  |  |  |
| 73 歳   | 12  | 14  | 26    |  |  |  |
| 74 歳   | 8   | 11  | 19    |  |  |  |
| 75 歳   | 8   | 8   | 16    |  |  |  |
| 76 歳   | 9   | 9   | 18    |  |  |  |
| 77 歳   | 5   | 11  | 16    |  |  |  |
| 78 歳   | 7   | 12  | 19    |  |  |  |
| 79 歳   | 8   | 7   | 15    |  |  |  |
| 80 歳   | 7   | 10  | 17    |  |  |  |
| 81 歳   | 4   | 18  | 22    |  |  |  |
| 82 歳   | 8   | 13  | 21    |  |  |  |
| 83 歳   | 7   | 12  | 19    |  |  |  |
| 84 歳   | 7   | 18  | 25    |  |  |  |
| 85 歳   | 8   | 20  | 28    |  |  |  |
| 86 歳   | 7   | 8   | 15    |  |  |  |
| 87 歳   | 7   | 6   | 13    |  |  |  |
| 88 歳   | 3   | 5   | 8     |  |  |  |
| 89 歳   | 1   | 10  | 11    |  |  |  |
| 90 歳   | 2   | 8   | 10    |  |  |  |
| 91 歳   | 2   | 2   | 4     |  |  |  |
| 92 歳   | 0   | 8   | 8     |  |  |  |
| 93 歳   | 1   | 2   | 3     |  |  |  |
| 94 歳   | 1   | 1   | 2     |  |  |  |
| 95 歳   | 0   | 1   | 1     |  |  |  |
| 96 歳   | 0   | 0   | 0     |  |  |  |
| 97 歳   | 0   | 3   | 3     |  |  |  |
| 98 歳   | 0   | 0   | 0     |  |  |  |
| 99 歳   | 0   | 0   | 0     |  |  |  |
| 100 歳  | 0   | 1   | 1     |  |  |  |
| 101 歳  | 0   | 0   | 0     |  |  |  |
| 102 歳  | 0   | 1   | 1     |  |  |  |
| **合計** | 813 | 903 | 1,716 |  |  |  |

# 校 区 別 年 齢 別 人 口 統 計 表

17 新栄小学校

平成29 . 12 . 末現在 33 ページ

| 年 齢  | 男  | 女  | 人 口 | 年 齢  | 男  | 女  | 人 口 |
|------|----|----|-----|------|----|----|-----|
| 0 歳  | 36 | 29 | 65  | 36 歳 | 37 | 41 | 78  |
| 1 歳  | 27 | 23 | 50  | 37 歳 | 43 | 36 | 79  |
| 2 歳  | 31 | 37 | 68  | 38 歳 | 41 | 47 | 88  |
| 3 歳  | 41 | 26 | 67  | 39 歳 | 53 | 41 | 94  |
| 4 歳  | 31 | 14 | 45  | 40 歳 | 35 | 48 | 83  |
| 5 歳  | 42 | 30 | 72  | 41 歳 | 41 | 51 | 92  |
| 6 歳  | 37 | 37 | 74  | 42 歳 | 40 | 57 | 97  |
| 7 歳  | 31 | 35 | 66  | 43 歳 | 43 | 38 | 81  |
| 8 歳  | 20 | 29 | 49  | 44 歳 | 47 | 54 | 101 |
| 9 歳  | 31 | 33 | 64  | 45 歳 | 38 | 55 | 93  |
| 10 歳 | 29 | 34 | 63  | 46 歳 | 50 | 52 | 102 |
| 11 歳 | 36 | 25 | 61  | 47 歳 | 48 | 31 | 79  |
| 12 歳 | 33 | 25 | 58  | 48 歳 | 36 | 48 | 84  |
| 13 歳 | 26 | 33 | 59  | 49 歳 | 39 | 47 | 86  |
| 14 歳 | 40 | 34 | 74  | 50 歳 | 42 | 65 | 107 |
| 15 歳 | 37 | 35 | 72  | 51 歳 | 31 | 43 | 74  |
| 16 歳 | 34 | 32 | 66  | 52 歳 | 45 | 38 | 83  |
| 17 歳 | 43 | 41 | 84  | 53 歳 | 44 | 56 | 100 |
| 18 歳 | 42 | 27 | 69  | 54 歳 | 53 | 66 | 119 |
| 19 歳 | 38 | 34 | 72  | 55 歳 | 24 | 50 | 74  |
| 20 歳 | 25 | 42 | 67  | 56 歳 | 49 | 55 | 104 |
| 21 歳 | 27 | 34 | 61  | 57 歳 | 47 | 67 | 114 |
| 22 歳 | 28 | 34 | 62  | 58 歳 | 46 | 61 | 107 |
| 23 歳 | 33 | 34 | 67  | 59 歳 | 53 | 63 | 116 |
| 24 歳 | 35 | 30 | 65  | 60 歳 | 35 | 50 | 85  |
| 25 歳 | 39 | 33 | 72  | 61 歳 | 59 | 66 | 125 |
| 26 歳 | 28 | 41 | 69  | 62 歳 | 53 | 66 | 119 |
| 27 歳 | 43 | 30 | 73  | 63 歳 | 55 | 59 | 114 |
| 28 歳 | 41 | 34 | 75  | 64 歳 | 52 | 56 | 108 |
| 29 歳 | 27 | 39 | 66  | 65 歳 | 62 | 58 | 120 |
| 30 歳 | 34 | 42 | 76  | 66 歳 | 63 | 68 | 131 |
| 31 歳 | 35 | 46 | 81  | 67 歳 | 57 | 74 | 131 |
| 32 歳 | 37 | 44 | 81  | 68 歳 | 63 | 72 | 135 |
| 33 歳 | 52 | 48 | 100 | 69 歳 | 59 | 55 | 114 |
| 34 歳 | 40 | 46 | 86  | 70 歳 | 54 | 76 | 130 |
| 35 歳 | 41 | 41 | 82  | 71 歳 | 29 | 33 | 62  |

# 校 区 別 年 齢 別 人 口 統 計 表

17 新栄小学校

平成29 . 12 . 未現在 34 ページ

| 年 齢           | 男            | 女            | 人 口          |  |  |  |
|---------------|--------------|--------------|--------------|--|--|--|
| 72 歳          | 32           | 30           | 62           |  |  |  |
| 73 歳          | 37           | 38           | 75           |  |  |  |
| 74 歳          | 30           | 33           | 63           |  |  |  |
| 75 歳          | 28           | 49           | 77           |  |  |  |
| 76 歳          | 31           | 50           | 81           |  |  |  |
| 77 歳          | 22           | 30           | 52           |  |  |  |
| 78 歳          | 23           | 40           | 63           |  |  |  |
| 79 歳          | 14           | 37           | 51           |  |  |  |
| 80 歳          | 22           | 35           | 57           |  |  |  |
| 81 歳          | 18           | 34           | 52           |  |  |  |
| 82 歳          | 38           | 35           | 73           |  |  |  |
| 83 歳          | 21           | 30           | 51           |  |  |  |
| 84 歳          | 21           | 28           | 49           |  |  |  |
| 85 歳          | 16           | 30           | 46           |  |  |  |
| 86 歳          | 11           | 22           | 33           |  |  |  |
| 87 歳          | 9            | 13           | 22           |  |  |  |
| 88 歳          | 13           | 20           | 33           |  |  |  |
| 89 歳          | 12           | 20           | 32           |  |  |  |
| 90 歳          | 0            | 11           | 11           |  |  |  |
| 91 歳          | 7            | 14           | 21           |  |  |  |
| 92 歳          | 8            | 10           | 18           |  |  |  |
| 93 歳          | 7            | 14           | 21           |  |  |  |
| 94 歳          | 2            | 5            | 7            |  |  |  |
| 95 歳          | 3            | 4            | 7            |  |  |  |
| 96 歳          | 4            | 6            | 10           |  |  |  |
| 97 歳          | 1            | 6            | 7            |  |  |  |
| 98 歳          | 0            | 1            | 1            |  |  |  |
| 99 歳          | 1            | 2            | 3            |  |  |  |
| 100 歳         | 0            | 0            | 0            |  |  |  |
| 101 歳         | 0            | 1            | 1            |  |  |  |
| 102 歳         | 0            | 1            | 1            |  |  |  |
| <b>**合計**</b> | <b>3,347</b> | <b>3,823</b> | <b>7,170</b> |  |  |  |

# 校 区 別 年 齢 別 人 口 統 計 表

18 若楠小学校

平成29. 12. 末現在 35 ページ

| 年 齢  | 男  | 女  | 人 口 | 年 齢  | 男  | 女  | 人 口 |
|------|----|----|-----|------|----|----|-----|
| 0 歳  | 37 | 26 | 63  | 36 歳 | 45 | 44 | 89  |
| 1 歳  | 27 | 33 | 60  | 37 歳 | 34 | 53 | 87  |
| 2 歳  | 29 | 29 | 58  | 38 歳 | 35 | 36 | 71  |
| 3 歳  | 36 | 35 | 71  | 39 歳 | 55 | 48 | 103 |
| 4 歳  | 27 | 26 | 53  | 40 歳 | 59 | 52 | 111 |
| 5 歳  | 42 | 28 | 70  | 41 歳 | 59 | 66 | 125 |
| 6 歳  | 38 | 29 | 67  | 42 歳 | 62 | 62 | 124 |
| 7 歳  | 28 | 28 | 56  | 43 歳 | 61 | 66 | 127 |
| 8 歳  | 41 | 38 | 79  | 44 歳 | 45 | 73 | 118 |
| 9 歳  | 42 | 29 | 71  | 45 歳 | 60 | 78 | 138 |
| 10 歳 | 31 | 41 | 72  | 46 歳 | 56 | 68 | 124 |
| 11 歳 | 38 | 44 | 82  | 47 歳 | 49 | 76 | 125 |
| 12 歳 | 40 | 50 | 90  | 48 歳 | 63 | 69 | 132 |
| 13 歳 | 30 | 33 | 63  | 49 歳 | 55 | 61 | 116 |
| 14 歳 | 43 | 28 | 71  | 50 歳 | 69 | 81 | 150 |
| 15 歳 | 37 | 58 | 95  | 51 歳 | 33 | 39 | 72  |
| 16 歳 | 35 | 48 | 83  | 52 歳 | 57 | 65 | 122 |
| 17 歳 | 50 | 57 | 107 | 53 歳 | 61 | 62 | 123 |
| 18 歳 | 43 | 36 | 79  | 54 歳 | 58 | 60 | 118 |
| 19 歳 | 42 | 45 | 87  | 55 歳 | 48 | 46 | 94  |
| 20 歳 | 46 | 39 | 85  | 56 歳 | 47 | 56 | 103 |
| 21 歳 | 39 | 51 | 90  | 57 歳 | 48 | 68 | 116 |
| 22 歳 | 45 | 45 | 90  | 58 歳 | 44 | 44 | 88  |
| 23 歳 | 40 | 43 | 83  | 59 歳 | 43 | 48 | 91  |
| 24 歳 | 47 | 41 | 88  | 60 歳 | 45 | 45 | 90  |
| 25 歳 | 53 | 47 | 100 | 61 歳 | 60 | 65 | 125 |
| 26 歳 | 46 | 41 | 87  | 62 歳 | 48 | 41 | 89  |
| 27 歳 | 42 | 42 | 84  | 63 歳 | 40 | 40 | 80  |
| 28 歳 | 35 | 45 | 80  | 64 歳 | 47 | 54 | 101 |
| 29 歳 | 42 | 39 | 81  | 65 歳 | 52 | 55 | 107 |
| 30 歳 | 50 | 40 | 90  | 66 歳 | 61 | 64 | 125 |
| 31 歳 | 34 | 31 | 65  | 67 歳 | 42 | 71 | 113 |
| 32 歳 | 37 | 40 | 77  | 68 歳 | 57 | 77 | 134 |
| 33 歳 | 47 | 54 | 101 | 69 歳 | 49 | 81 | 130 |
| 34 歳 | 38 | 47 | 85  | 70 歳 | 59 | 68 | 127 |
| 35 歳 | 39 | 37 | 76  | 71 歳 | 41 | 47 | 88  |

# 校 区 別 年 齢 別 人 口 統 計 表

18 若楠小学校

平成29 . 12 . 末現在 36 ページ

| 年 齢      | 男     | 女     | 人 口   |  |  |  |
|----------|-------|-------|-------|--|--|--|
| 72 歳     | 39    | 42    | 81    |  |  |  |
| 73 歳     | 45    | 49    | 94    |  |  |  |
| 74 歳     | 42    | 61    | 103   |  |  |  |
| 75 歳     | 36    | 53    | 89    |  |  |  |
| 76 歳     | 30    | 59    | 89    |  |  |  |
| 77 歳     | 38    | 51    | 89    |  |  |  |
| 78 歳     | 30    | 34    | 64    |  |  |  |
| 79 歳     | 27    | 41    | 68    |  |  |  |
| 80 歳     | 30    | 38    | 68    |  |  |  |
| 81 歳     | 20    | 52    | 72    |  |  |  |
| 82 歳     | 16    | 33    | 49    |  |  |  |
| 83 歳     | 31    | 42    | 73    |  |  |  |
| 84 歳     | 23    | 34    | 57    |  |  |  |
| 85 歳     | 16    | 25    | 41    |  |  |  |
| 86 歳     | 22    | 31    | 53    |  |  |  |
| 87 歳     | 18    | 33    | 51    |  |  |  |
| 88 歳     | 12    | 18    | 30    |  |  |  |
| 89 歳     | 8     | 20    | 28    |  |  |  |
| 90 歳     | 5     | 17    | 22    |  |  |  |
| 91 歳     | 5     | 12    | 17    |  |  |  |
| 92 歳     | 5     | 10    | 15    |  |  |  |
| 93 歳     | 4     | 5     | 9     |  |  |  |
| 94 歳     | 2     | 3     | 5     |  |  |  |
| 95 歳     | 0     | 3     | 3     |  |  |  |
| 96 歳     | 1     | 6     | 7     |  |  |  |
| 97 歳     | 1     | 3     | 4     |  |  |  |
| 98 歳     | 0     | 5     | 5     |  |  |  |
| 99 歳     | 0     | 1     | 1     |  |  |  |
| 100 歳    | 0     | 1     | 1     |  |  |  |
| ***合計*** | 3,769 | 4,334 | 8,103 |  |  |  |

# 校 区 別 年 齢 別 人 口 統 計 表

19 開成小学校

平成29 . 12 . 末現在 37 ページ

| 年 齢  | 男  | 女  | 人 口 | 年 齢  | 男  | 女   | 人 口 |
|------|----|----|-----|------|----|-----|-----|
| 0 歳  | 28 | 31 | 59  | 36 歳 | 55 | 58  | 113 |
| 1 歳  | 37 | 36 | 73  | 37 歳 | 64 | 66  | 130 |
| 2 歳  | 57 | 41 | 98  | 38 歳 | 59 | 67  | 126 |
| 3 歳  | 60 | 34 | 94  | 39 歳 | 65 | 48  | 113 |
| 4 歳  | 44 | 35 | 79  | 40 歳 | 59 | 69  | 128 |
| 5 歳  | 53 | 42 | 95  | 41 歳 | 51 | 82  | 133 |
| 6 歳  | 52 | 44 | 96  | 42 歳 | 70 | 74  | 144 |
| 7 歳  | 54 | 50 | 104 | 43 歳 | 55 | 75  | 130 |
| 8 歳  | 53 | 47 | 100 | 44 歳 | 58 | 81  | 139 |
| 9 歳  | 57 | 48 | 105 | 45 歳 | 60 | 84  | 144 |
| 10 歳 | 42 | 43 | 85  | 46 歳 | 71 | 82  | 153 |
| 11 歳 | 45 | 47 | 92  | 47 歳 | 55 | 62  | 117 |
| 12 歳 | 32 | 52 | 84  | 48 歳 | 49 | 71  | 120 |
| 13 歳 | 54 | 53 | 107 | 49 歳 | 60 | 57  | 117 |
| 14 歳 | 63 | 48 | 111 | 50 歳 | 62 | 76  | 138 |
| 15 歳 | 50 | 49 | 99  | 51 歳 | 48 | 58  | 106 |
| 16 歳 | 45 | 57 | 102 | 52 歳 | 56 | 69  | 125 |
| 17 歳 | 68 | 59 | 127 | 53 歳 | 45 | 60  | 105 |
| 18 歳 | 49 | 55 | 104 | 54 歳 | 68 | 50  | 118 |
| 19 歳 | 51 | 51 | 102 | 55 歳 | 56 | 60  | 116 |
| 20 歳 | 44 | 50 | 94  | 56 歳 | 56 | 68  | 124 |
| 21 歳 | 52 | 53 | 105 | 57 歳 | 42 | 48  | 90  |
| 22 歳 | 36 | 43 | 79  | 58 歳 | 55 | 75  | 130 |
| 23 歳 | 41 | 40 | 81  | 59 歳 | 45 | 70  | 115 |
| 24 歳 | 37 | 41 | 78  | 60 歳 | 45 | 51  | 96  |
| 25 歳 | 37 | 42 | 79  | 61 歳 | 57 | 62  | 119 |
| 26 歳 | 48 | 29 | 77  | 62 歳 | 64 | 66  | 130 |
| 27 歳 | 34 | 40 | 74  | 63 歳 | 53 | 78  | 131 |
| 28 歳 | 30 | 45 | 75  | 64 歳 | 62 | 79  | 141 |
| 29 歳 | 23 | 48 | 71  | 65 歳 | 60 | 75  | 135 |
| 30 歳 | 48 | 35 | 83  | 66 歳 | 76 | 90  | 166 |
| 31 歳 | 53 | 51 | 104 | 67 歳 | 75 | 101 | 176 |
| 32 歳 | 60 | 42 | 102 | 68 歳 | 89 | 114 | 203 |
| 33 歳 | 43 | 66 | 109 | 69 歳 | 70 | 101 | 171 |
| 34 歳 | 64 | 47 | 111 | 70 歳 | 65 | 93  | 158 |
| 35 歳 | 69 | 62 | 131 | 71 歳 | 53 | 64  | 117 |

校 区 別 年 齢 別 人 口 統 計 表

19 開成小学校

平成29 . 12 . 末現在 38 ページ

| 年 齢    | 男     | 女     | 人 口   |  |  |  |
|--------|-------|-------|-------|--|--|--|
| 72 歳   | 53    | 55    | 108   |  |  |  |
| 73 歳   | 61    | 74    | 135   |  |  |  |
| 74 歳   | 48    | 53    | 101   |  |  |  |
| 75 歳   | 52    | 69    | 121   |  |  |  |
| 76 歳   | 51    | 63    | 114   |  |  |  |
| 77 歳   | 36    | 64    | 100   |  |  |  |
| 78 歳   | 54    | 57    | 111   |  |  |  |
| 79 歳   | 37    | 39    | 76    |  |  |  |
| 80 歳   | 37    | 57    | 94    |  |  |  |
| 81 歳   | 33    | 39    | 72    |  |  |  |
| 82 歳   | 36    | 44    | 80    |  |  |  |
| 83 歳   | 27    | 28    | 55    |  |  |  |
| 84 歳   | 33    | 34    | 67    |  |  |  |
| 85 歳   | 14    | 39    | 53    |  |  |  |
| 86 歳   | 19    | 42    | 61    |  |  |  |
| 87 歳   | 13    | 30    | 43    |  |  |  |
| 88 歳   | 12    | 26    | 38    |  |  |  |
| 89 歳   | 11    | 25    | 36    |  |  |  |
| 90 歳   | 9     | 15    | 24    |  |  |  |
| 91 歳   | 6     | 25    | 31    |  |  |  |
| 92 歳   | 7     | 16    | 23    |  |  |  |
| 93 歳   | 4     | 11    | 15    |  |  |  |
| 94 歳   | 2     | 8     | 10    |  |  |  |
| 95 歳   | 3     | 7     | 10    |  |  |  |
| 96 歳   | 2     | 6     | 8     |  |  |  |
| 97 歳   | 0     | 1     | 1     |  |  |  |
| 98 歳   | 0     | 2     | 2     |  |  |  |
| 99 歳   | 0     | 1     | 1     |  |  |  |
| 100 歳  | 0     | 3     | 3     |  |  |  |
| 101 歳  | 0     | 0     | 0     |  |  |  |
| 102 歳  | 0     | 1     | 1     |  |  |  |
| **合計** | 4,506 | 5,174 | 9,680 |  |  |  |

# 校 区 別 年 齢 別 人 口 統 計 表

20 諸富北小学校

平成29 . 12 . 末現在 39 ページ

| 年 齢  | 男  | 女  | 人 口 | 年 齢  | 男  | 女  | 人 口 |
|------|----|----|-----|------|----|----|-----|
| 0 歳  | 25 | 16 | 41  | 36 歳 | 27 | 30 | 57  |
| 1 歳  | 23 | 16 | 39  | 37 歳 | 33 | 37 | 70  |
| 2 歳  | 27 | 24 | 51  | 38 歳 | 41 | 27 | 68  |
| 3 歳  | 20 | 19 | 39  | 39 歳 | 36 | 28 | 64  |
| 4 歳  | 24 | 27 | 51  | 40 歳 | 33 | 29 | 62  |
| 5 歳  | 21 | 17 | 38  | 41 歳 | 41 | 30 | 71  |
| 6 歳  | 26 | 20 | 46  | 42 歳 | 24 | 37 | 61  |
| 7 歳  | 18 | 15 | 33  | 43 歳 | 33 | 44 | 77  |
| 8 歳  | 12 | 22 | 34  | 44 歳 | 29 | 33 | 62  |
| 9 歳  | 18 | 20 | 38  | 45 歳 | 37 | 33 | 70  |
| 10 歳 | 21 | 17 | 38  | 46 歳 | 29 | 28 | 57  |
| 11 歳 | 28 | 31 | 59  | 47 歳 | 37 | 35 | 72  |
| 12 歳 | 34 | 17 | 51  | 48 歳 | 45 | 52 | 97  |
| 13 歳 | 30 | 17 | 47  | 49 歳 | 39 | 33 | 72  |
| 14 歳 | 31 | 29 | 60  | 50 歳 | 40 | 38 | 78  |
| 15 歳 | 24 | 24 | 48  | 51 歳 | 38 | 36 | 74  |
| 16 歳 | 29 | 29 | 58  | 52 歳 | 34 | 36 | 70  |
| 17 歳 | 23 | 14 | 37  | 53 歳 | 27 | 33 | 60  |
| 18 歳 | 28 | 31 | 59  | 54 歳 | 41 | 29 | 70  |
| 19 歳 | 24 | 25 | 49  | 55 歳 | 29 | 25 | 54  |
| 20 歳 | 19 | 31 | 50  | 56 歳 | 28 | 33 | 61  |
| 21 歳 | 37 | 18 | 55  | 57 歳 | 30 | 48 | 78  |
| 22 歳 | 16 | 31 | 47  | 58 歳 | 26 | 38 | 64  |
| 23 歳 | 17 | 18 | 35  | 59 歳 | 40 | 40 | 80  |
| 24 歳 | 22 | 29 | 51  | 60 歳 | 19 | 38 | 57  |
| 25 歳 | 35 | 21 | 56  | 61 歳 | 40 | 28 | 68  |
| 26 歳 | 18 | 32 | 50  | 62 歳 | 49 | 38 | 87  |
| 27 歳 | 26 | 19 | 45  | 63 歳 | 43 | 47 | 90  |
| 28 歳 | 23 | 24 | 47  | 64 歳 | 40 | 39 | 79  |
| 29 歳 | 25 | 23 | 48  | 65 歳 | 43 | 45 | 88  |
| 30 歳 | 23 | 15 | 38  | 66 歳 | 35 | 33 | 68  |
| 31 歳 | 23 | 29 | 52  | 67 歳 | 45 | 48 | 93  |
| 32 歳 | 34 | 32 | 66  | 68 歳 | 56 | 65 | 121 |
| 33 歳 | 41 | 29 | 70  | 69 歳 | 45 | 37 | 82  |
| 34 歳 | 25 | 30 | 55  | 70 歳 | 35 | 49 | 84  |
| 35 歳 | 22 | 40 | 62  | 71 歳 | 40 | 56 | 96  |

# 校 区 別 年 齢 別 人 口 統 計 表

20 諸富北小学校

平成29. 12. 末現在 40 ページ

| 年 齢    | 男     | 女     | 人 口   |  |  |
|--------|-------|-------|-------|--|--|
| 72 歳   | 21    | 35    | 56    |  |  |
| 73 歳   | 27    | 38    | 65    |  |  |
| 74 歳   | 39    | 43    | 82    |  |  |
| 75 歳   | 28    | 50    | 78    |  |  |
| 76 歳   | 42    | 52    | 94    |  |  |
| 77 歳   | 35    | 51    | 86    |  |  |
| 78 歳   | 43    | 32    | 75    |  |  |
| 79 歳   | 31    | 34    | 65    |  |  |
| 80 歳   | 38    | 37    | 75    |  |  |
| 81 歳   | 28    | 33    | 61    |  |  |
| 82 歳   | 18    | 39    | 57    |  |  |
| 83 歳   | 18    | 44    | 62    |  |  |
| 84 歳   | 26    | 24    | 50    |  |  |
| 85 歳   | 22    | 29    | 51    |  |  |
| 86 歳   | 22    | 42    | 64    |  |  |
| 87 歳   | 15    | 28    | 43    |  |  |
| 88 歳   | 6     | 26    | 32    |  |  |
| 89 歳   | 9     | 23    | 32    |  |  |
| 90 歳   | 8     | 12    | 20    |  |  |
| 91 歳   | 6     | 14    | 20    |  |  |
| 92 歳   | 4     | 18    | 22    |  |  |
| 93 歳   | 4     | 14    | 18    |  |  |
| 94 歳   | 2     | 10    | 12    |  |  |
| 95 歳   | 2     | 10    | 12    |  |  |
| 96 歳   | 2     | 3     | 5     |  |  |
| 97 歳   | 0     | 10    | 10    |  |  |
| 98 歳   | 0     | 4     | 4     |  |  |
| 99 歳   | 0     | 1     | 1     |  |  |
| 100 歳  | 0     | 1     | 1     |  |  |
| 101 歳  | 0     | 2     | 2     |  |  |
| 102 歳  | 0     | 1     | 1     |  |  |
| **合計** | 2,695 | 2,966 | 5,661 |  |  |

# 校 区 別 年 齢 別 人 口 統 計 表

21 諸富南小学校

平成29 . 12 . 末現在 41 ページ

| 年 齢  | 男  | 女  | 人 口 | 年 齢  | 男  | 女  | 人 口 |
|------|----|----|-----|------|----|----|-----|
| 0 歳  | 25 | 12 | 37  | 36 歳 | 31 | 35 | 66  |
| 1 歳  | 21 | 21 | 42  | 37 歳 | 19 | 23 | 42  |
| 2 歳  | 20 | 15 | 35  | 38 歳 | 24 | 31 | 55  |
| 3 歳  | 16 | 22 | 38  | 39 歳 | 21 | 20 | 41  |
| 4 歳  | 18 | 15 | 33  | 40 歳 | 24 | 16 | 40  |
| 5 歳  | 21 | 17 | 38  | 41 歳 | 33 | 25 | 58  |
| 6 歳  | 16 | 18 | 34  | 42 歳 | 32 | 30 | 62  |
| 7 歳  | 26 | 26 | 52  | 43 歳 | 38 | 44 | 82  |
| 8 歳  | 22 | 24 | 46  | 44 歳 | 35 | 21 | 56  |
| 9 歳  | 32 | 23 | 55  | 45 歳 | 29 | 34 | 63  |
| 10 歳 | 21 | 25 | 46  | 46 歳 | 29 | 31 | 60  |
| 11 歳 | 29 | 17 | 46  | 47 歳 | 37 | 32 | 69  |
| 12 歳 | 16 | 23 | 39  | 48 歳 | 29 | 40 | 69  |
| 13 歳 | 25 | 26 | 51  | 49 歳 | 27 | 43 | 70  |
| 14 歳 | 24 | 19 | 43  | 50 歳 | 38 | 48 | 86  |
| 15 歳 | 30 | 24 | 54  | 51 歳 | 29 | 23 | 52  |
| 16 歳 | 23 | 21 | 44  | 52 歳 | 40 | 32 | 72  |
| 17 歳 | 26 | 21 | 47  | 53 歳 | 26 | 33 | 59  |
| 18 歳 | 27 | 24 | 51  | 54 歳 | 30 | 34 | 64  |
| 19 歳 | 21 | 22 | 43  | 55 歳 | 22 | 30 | 52  |
| 20 歳 | 25 | 26 | 51  | 56 歳 | 36 | 40 | 76  |
| 21 歳 | 27 | 22 | 49  | 57 歳 | 30 | 22 | 52  |
| 22 歳 | 16 | 21 | 37  | 58 歳 | 29 | 32 | 61  |
| 23 歳 | 25 | 27 | 52  | 59 歳 | 39 | 28 | 67  |
| 24 歳 | 19 | 17 | 36  | 60 歳 | 28 | 36 | 64  |
| 25 歳 | 28 | 14 | 42  | 61 歳 | 34 | 30 | 64  |
| 26 歳 | 13 | 18 | 31  | 62 歳 | 38 | 37 | 75  |
| 27 歳 | 21 | 28 | 49  | 63 歳 | 31 | 28 | 59  |
| 28 歳 | 18 | 24 | 42  | 64 歳 | 34 | 42 | 76  |
| 29 歳 | 23 | 19 | 42  | 65 歳 | 47 | 39 | 86  |
| 30 歳 | 26 | 21 | 47  | 66 歳 | 35 | 35 | 70  |
| 31 歳 | 24 | 24 | 48  | 67 歳 | 50 | 33 | 83  |
| 32 歳 | 18 | 30 | 48  | 68 歳 | 41 | 48 | 89  |
| 33 歳 | 21 | 27 | 48  | 69 歳 | 41 | 43 | 84  |
| 34 歳 | 23 | 17 | 40  | 70 歳 | 33 | 57 | 90  |
| 35 歳 | 29 | 18 | 47  | 71 歳 | 25 | 33 | 58  |

# 校 区 別 年 齢 別 人 口 統 計 表

平成29 . 12 . 末現在 42 ページ

21 諸富南小学校

| 年 齢   | 男  | 女  | 人 口 | 年 齢    | 男     | 女     | 人 口   |
|-------|----|----|-----|--------|-------|-------|-------|
| 72 歳  | 19 | 31 | 50  | **合計** | 2,393 | 2,576 | 4,969 |
| 73 歳  | 27 | 39 | 66  |        |       |       |       |
| 74 歳  | 32 | 45 | 77  |        |       |       |       |
| 75 歳  | 41 | 36 | 77  |        |       |       |       |
| 76 歳  | 28 | 36 | 64  |        |       |       |       |
| 77 歳  | 33 | 31 | 64  |        |       |       |       |
| 78 歳  | 31 | 44 | 75  |        |       |       |       |
| 79 歳  | 22 | 32 | 54  |        |       |       |       |
| 80 歳  | 38 | 30 | 68  |        |       |       |       |
| 81 歳  | 18 | 25 | 43  |        |       |       |       |
| 82 歳  | 18 | 29 | 47  |        |       |       |       |
| 83 歳  | 17 | 27 | 44  |        |       |       |       |
| 84 歳  | 11 | 25 | 36  |        |       |       |       |
| 85 歳  | 16 | 30 | 46  |        |       |       |       |
| 86 歳  | 12 | 30 | 42  |        |       |       |       |
| 87 歳  | 12 | 17 | 29  |        |       |       |       |
| 88 歳  | 10 | 22 | 32  |        |       |       |       |
| 89 歳  | 7  | 14 | 21  |        |       |       |       |
| 90 歳  | 7  | 10 | 17  |        |       |       |       |
| 91 歳  | 4  | 9  | 13  |        |       |       |       |
| 92 歳  | 3  | 9  | 12  |        |       |       |       |
| 93 歳  | 2  | 9  | 11  |        |       |       |       |
| 94 歳  | 2  | 4  | 6   |        |       |       |       |
| 95 歳  | 0  | 4  | 4   |        |       |       |       |
| 96 歳  | 0  | 5  | 5   |        |       |       |       |
| 97 歳  | 0  | 1  | 1   |        |       |       |       |
| 98 歳  | 0  | 1  | 1   |        |       |       |       |
| 99 歳  | 1  | 2  | 3   |        |       |       |       |
| 100 歳 | 1  | 1  | 2   |        |       |       |       |
| 101 歳 | 2  | 0  | 2   |        |       |       |       |
| 102 歳 | 0  | 0  | 0   |        |       |       |       |
| 103 歳 | 0  | 1  | 1   |        |       |       |       |
| 104 歳 | 0  | 0  | 0   |        |       |       |       |
| 105 歳 | 0  | 0  | 0   |        |       |       |       |
| 106 歳 | 0  | 1  | 1   |        |       |       |       |

# 校 区 別 年 齢 別 人 口 統 計 表

22 春日小学校

平成29. 12. 末現在 43 ページ

| 年 齢  | 男  | 女  | 人 口 | 年 齢  | 男  | 女  | 人 口 |
|------|----|----|-----|------|----|----|-----|
| 0 歳  | 50 | 32 | 82  | 36 歳 | 44 | 59 | 103 |
| 1 歳  | 41 | 49 | 90  | 37 歳 | 56 | 61 | 117 |
| 2 歳  | 35 | 38 | 73  | 38 歳 | 56 | 70 | 126 |
| 3 歳  | 55 | 45 | 100 | 39 歳 | 56 | 69 | 125 |
| 4 歳  | 39 | 34 | 73  | 40 歳 | 56 | 46 | 102 |
| 5 歳  | 55 | 48 | 103 | 41 歳 | 58 | 69 | 127 |
| 6 歳  | 46 | 29 | 75  | 42 歳 | 58 | 63 | 121 |
| 7 歳  | 36 | 36 | 72  | 43 歳 | 63 | 73 | 136 |
| 8 歳  | 48 | 30 | 78  | 44 歳 | 70 | 72 | 142 |
| 9 歳  | 51 | 44 | 95  | 45 歳 | 67 | 66 | 133 |
| 10 歳 | 34 | 40 | 74  | 46 歳 | 58 | 60 | 118 |
| 11 歳 | 40 | 43 | 83  | 47 歳 | 60 | 50 | 110 |
| 12 歳 | 50 | 43 | 93  | 48 歳 | 42 | 44 | 86  |
| 13 歳 | 50 | 49 | 99  | 49 歳 | 46 | 49 | 95  |
| 14 歳 | 37 | 34 | 71  | 50 歳 | 51 | 52 | 103 |
| 15 歳 | 59 | 53 | 112 | 51 歳 | 41 | 31 | 72  |
| 16 歳 | 45 | 49 | 94  | 52 歳 | 39 | 49 | 88  |
| 17 歳 | 52 | 41 | 93  | 53 歳 | 45 | 53 | 98  |
| 18 歳 | 44 | 38 | 82  | 54 歳 | 35 | 44 | 79  |
| 19 歳 | 41 | 36 | 77  | 55 歳 | 37 | 52 | 89  |
| 20 歳 | 31 | 48 | 79  | 56 歳 | 40 | 41 | 81  |
| 21 歳 | 47 | 42 | 89  | 57 歳 | 42 | 43 | 85  |
| 22 歳 | 32 | 44 | 76  | 58 歳 | 37 | 53 | 90  |
| 23 歳 | 38 | 40 | 78  | 59 歳 | 51 | 47 | 98  |
| 24 歳 | 39 | 38 | 77  | 60 歳 | 39 | 45 | 84  |
| 25 歳 | 46 | 46 | 92  | 61 歳 | 57 | 77 | 134 |
| 26 歳 | 41 | 47 | 88  | 62 歳 | 66 | 69 | 135 |
| 27 歳 | 49 | 44 | 93  | 63 歳 | 33 | 66 | 99  |
| 28 歳 | 40 | 46 | 86  | 64 歳 | 53 | 58 | 111 |
| 29 歳 | 38 | 38 | 76  | 65 歳 | 57 | 71 | 128 |
| 30 歳 | 49 | 51 | 100 | 66 歳 | 60 | 68 | 128 |
| 31 歳 | 50 | 54 | 104 | 67 歳 | 75 | 76 | 151 |
| 32 歳 | 59 | 58 | 117 | 68 歳 | 57 | 78 | 135 |
| 33 歳 | 41 | 42 | 83  | 69 歳 | 64 | 74 | 138 |
| 34 歳 | 50 | 50 | 100 | 70 歳 | 63 | 62 | 125 |
| 35 歳 | 49 | 56 | 105 | 71 歳 | 39 | 43 | 82  |

# 校 区 別 年 齢 別 人 口 統 計 表

22 春日小学校

平成29. 12. 末現在 44 ページ

| 年 齢    | 男     | 女     | 人 口   |  |  |  |
|--------|-------|-------|-------|--|--|--|
| 72 歳   | 32    | 30    | 62    |  |  |  |
| 73 歳   | 39    | 52    | 91    |  |  |  |
| 74 歳   | 42    | 44    | 86    |  |  |  |
| 75 歳   | 44    | 50    | 94    |  |  |  |
| 76 歳   | 38    | 46    | 84    |  |  |  |
| 77 歳   | 30    | 44    | 74    |  |  |  |
| 78 歳   | 38    | 41    | 79    |  |  |  |
| 79 歳   | 27    | 32    | 59    |  |  |  |
| 80 歳   | 34    | 30    | 64    |  |  |  |
| 81 歳   | 22    | 23    | 45    |  |  |  |
| 82 歳   | 21    | 38    | 59    |  |  |  |
| 83 歳   | 19    | 33    | 52    |  |  |  |
| 84 歳   | 15    | 29    | 44    |  |  |  |
| 85 歳   | 7     | 36    | 43    |  |  |  |
| 86 歳   | 13    | 22    | 35    |  |  |  |
| 87 歳   | 9     | 24    | 33    |  |  |  |
| 88 歳   | 11    | 20    | 31    |  |  |  |
| 89 歳   | 8     | 27    | 35    |  |  |  |
| 90 歳   | 5     | 22    | 27    |  |  |  |
| 91 歳   | 5     | 17    | 22    |  |  |  |
| 92 歳   | 4     | 12    | 16    |  |  |  |
| 93 歳   | 3     | 6     | 9     |  |  |  |
| 94 歳   | 3     | 8     | 11    |  |  |  |
| 95 歳   | 2     | 5     | 7     |  |  |  |
| 96 歳   | 0     | 7     | 7     |  |  |  |
| 97 歳   | 0     | 1     | 1     |  |  |  |
| 98 歳   | 1     | 3     | 4     |  |  |  |
| 99 歳   | 2     | 2     | 4     |  |  |  |
| 100 歳  | 0     | 1     | 1     |  |  |  |
| 101 歳  | 0     | 0     | 0     |  |  |  |
| 102 歳  | 0     | 1     | 1     |  |  |  |
| 103 歳  | 0     | 1     | 1     |  |  |  |
| 104 歳  | 0     | 0     | 0     |  |  |  |
| 105 歳  | 0     | 1     | 1     |  |  |  |
| **合計** | 3,952 | 4,366 | 8,318 |  |  |  |

# 校 区 別 年 齢 別 人 口 統 計 表

23 川上小学校

平成29 . 12 . 未現在 45 ページ

| 年 齢  | 男  | 女  | 人 口 | 年 齢  | 男  | 女  | 人 口 |
|------|----|----|-----|------|----|----|-----|
| 0 歳  | 20 | 16 | 36  | 36 歳 | 25 | 21 | 46  |
| 1 歳  | 20 | 14 | 34  | 37 歳 | 17 | 24 | 41  |
| 2 歳  | 21 | 25 | 46  | 38 歳 | 35 | 30 | 65  |
| 3 歳  | 28 | 24 | 52  | 39 歳 | 21 | 18 | 39  |
| 4 歳  | 25 | 25 | 50  | 40 歳 | 39 | 34 | 73  |
| 5 歳  | 20 | 25 | 45  | 41 歳 | 22 | 42 | 64  |
| 6 歳  | 31 | 19 | 50  | 42 歳 | 45 | 41 | 86  |
| 7 歳  | 20 | 22 | 42  | 43 歳 | 43 | 32 | 75  |
| 8 歳  | 17 | 26 | 43  | 44 歳 | 33 | 36 | 69  |
| 9 歳  | 34 | 28 | 62  | 45 歳 | 33 | 34 | 67  |
| 10 歳 | 28 | 24 | 52  | 46 歳 | 39 | 32 | 71  |
| 11 歳 | 24 | 21 | 45  | 47 歳 | 38 | 31 | 69  |
| 12 歳 | 34 | 36 | 70  | 48 歳 | 32 | 31 | 63  |
| 13 歳 | 23 | 34 | 57  | 49 歳 | 29 | 43 | 72  |
| 14 歳 | 34 | 24 | 58  | 50 歳 | 26 | 37 | 63  |
| 15 歳 | 26 | 28 | 54  | 51 歳 | 25 | 23 | 48  |
| 16 歳 | 25 | 31 | 56  | 52 歳 | 24 | 36 | 60  |
| 17 歳 | 30 | 35 | 65  | 53 歳 | 36 | 44 | 80  |
| 18 歳 | 27 | 36 | 63  | 54 歳 | 38 | 41 | 79  |
| 19 歳 | 22 | 33 | 55  | 55 歳 | 41 | 29 | 70  |
| 20 歳 | 25 | 32 | 57  | 56 歳 | 40 | 51 | 91  |
| 21 歳 | 21 | 32 | 53  | 57 歳 | 42 | 45 | 87  |
| 22 歳 | 28 | 16 | 44  | 58 歳 | 42 | 45 | 87  |
| 23 歳 | 29 | 23 | 52  | 59 歳 | 59 | 51 | 110 |
| 24 歳 | 23 | 26 | 49  | 60 歳 | 45 | 40 | 85  |
| 25 歳 | 25 | 25 | 50  | 61 歳 | 38 | 43 | 81  |
| 26 歳 | 26 | 30 | 56  | 62 歳 | 34 | 59 | 93  |
| 27 歳 | 29 | 24 | 53  | 63 歳 | 49 | 41 | 90  |
| 28 歳 | 28 | 20 | 48  | 64 歳 | 48 | 35 | 83  |
| 29 歳 | 24 | 17 | 41  | 65 歳 | 47 | 36 | 83  |
| 30 歳 | 26 | 24 | 50  | 66 歳 | 37 | 54 | 91  |
| 31 歳 | 37 | 29 | 66  | 67 歳 | 53 | 38 | 91  |
| 32 歳 | 28 | 27 | 55  | 68 歳 | 42 | 48 | 90  |
| 33 歳 | 33 | 35 | 68  | 69 歳 | 42 | 49 | 91  |
| 34 歳 | 30 | 33 | 63  | 70 歳 | 51 | 48 | 99  |
| 35 歳 | 31 | 28 | 59  | 71 歳 | 34 | 44 | 78  |

# 校 区 別 年 齢 別 人 口 統 計 表

23 川上小学校

平成29 . 12 . 末現在 46 ページ

| 年 齢   | 男  | 女  | 人 口 | 年 齢    | 男     | 女     | 人 口   |
|-------|----|----|-----|--------|-------|-------|-------|
| 72 歳  | 20 | 38 | 58  | **合計** | 2,725 | 3,061 | 5,786 |
| 73 歳  | 34 | 30 | 64  |        |       |       |       |
| 74 歳  | 31 | 39 | 70  |        |       |       |       |
| 75 歳  | 27 | 37 | 64  |        |       |       |       |
| 76 歳  | 33 | 47 | 80  |        |       |       |       |
| 77 歳  | 36 | 43 | 79  |        |       |       |       |
| 78 歳  | 24 | 34 | 58  |        |       |       |       |
| 79 歳  | 17 | 30 | 47  |        |       |       |       |
| 80 歳  | 21 | 36 | 57  |        |       |       |       |
| 81 歳  | 26 | 32 | 58  |        |       |       |       |
| 82 歳  | 29 | 29 | 58  |        |       |       |       |
| 83 歳  | 19 | 38 | 57  |        |       |       |       |
| 84 歳  | 17 | 34 | 51  |        |       |       |       |
| 85 歳  | 11 | 32 | 43  |        |       |       |       |
| 86 歳  | 16 | 35 | 51  |        |       |       |       |
| 87 歳  | 14 | 26 | 40  |        |       |       |       |
| 88 歳  | 18 | 24 | 42  |        |       |       |       |
| 89 歳  | 5  | 28 | 33  |        |       |       |       |
| 90 歳  | 10 | 18 | 28  |        |       |       |       |
| 91 歳  | 7  | 22 | 29  |        |       |       |       |
| 92 歳  | 5  | 19 | 24  |        |       |       |       |
| 93 歳  | 2  | 9  | 11  |        |       |       |       |
| 94 歳  | 3  | 12 | 15  |        |       |       |       |
| 95 歳  | 2  | 9  | 11  |        |       |       |       |
| 96 歳  | 1  | 9  | 10  |        |       |       |       |
| 97 歳  | 0  | 5  | 5   |        |       |       |       |
| 98 歳  | 1  | 4  | 5   |        |       |       |       |
| 99 歳  | 0  | 5  | 5   |        |       |       |       |
| 100 歳 | 0  | 0  | 0   |        |       |       |       |
| 101 歳 | 0  | 1  | 1   |        |       |       |       |
| 102 歳 | 0  | 2  | 2   |        |       |       |       |
| 103 歳 | 0  | 0  | 0   |        |       |       |       |
| 104 歳 | 0  | 0  | 0   |        |       |       |       |
| 105 歳 | 0  | 0  | 0   |        |       |       |       |
| 106 歳 | 0  | 1  | 1   |        |       |       |       |

# 校 区 別 年 齢 別 人 口 統 計 表

24 | 松梅小学校

平成29 . 12 . 未現在 47 ページ

| 年 齢  | 男 | 女 | 人 口 | 年 齢  | 男  | 女  | 人 口 |
|------|---|---|-----|------|----|----|-----|
| 0 歳  | 2 | 4 | 6   | 36 歳 | 7  | 6  | 13  |
| 1 歳  | 1 | 4 | 5   | 37 歳 | 1  | 8  | 9   |
| 2 歳  | 2 | 2 | 4   | 38 歳 | 7  | 3  | 10  |
| 3 歳  | 0 | 6 | 6   | 39 歳 | 6  | 5  | 11  |
| 4 歳  | 1 | 4 | 5   | 40 歳 | 7  | 8  | 15  |
| 5 歳  | 6 | 3 | 9   | 41 歳 | 2  | 5  | 7   |
| 6 歳  | 6 | 1 | 7   | 42 歳 | 7  | 5  | 12  |
| 7 歳  | 6 | 4 | 10  | 43 歳 | 3  | 2  | 5   |
| 8 歳  | 3 | 7 | 10  | 44 歳 | 8  | 6  | 14  |
| 9 歳  | 6 | 4 | 10  | 45 歳 | 8  | 8  | 16  |
| 10 歳 | 4 | 4 | 8   | 46 歳 | 7  | 3  | 10  |
| 11 歳 | 5 | 6 | 11  | 47 歳 | 6  | 5  | 11  |
| 12 歳 | 3 | 3 | 6   | 48 歳 | 5  | 2  | 7   |
| 13 歳 | 3 | 3 | 6   | 49 歳 | 6  | 7  | 13  |
| 14 歳 | 5 | 3 | 8   | 50 歳 | 5  | 6  | 11  |
| 15 歳 | 3 | 2 | 5   | 51 歳 | 2  | 8  | 10  |
| 16 歳 | 3 | 5 | 8   | 52 歳 | 6  | 6  | 12  |
| 17 歳 | 3 | 2 | 5   | 53 歳 | 2  | 4  | 6   |
| 18 歳 | 6 | 3 | 9   | 54 歳 | 9  | 8  | 17  |
| 19 歳 | 2 | 0 | 2   | 55 歳 | 7  | 8  | 15  |
| 20 歳 | 6 | 5 | 11  | 56 歳 | 5  | 4  | 9   |
| 21 歳 | 1 | 7 | 8   | 57 歳 | 7  | 6  | 13  |
| 22 歳 | 1 | 4 | 5   | 58 歳 | 7  | 5  | 12  |
| 23 歳 | 3 | 3 | 6   | 59 歳 | 16 | 11 | 27  |
| 24 歳 | 3 | 5 | 8   | 60 歳 | 11 | 10 | 21  |
| 25 歳 | 5 | 4 | 9   | 61 歳 | 6  | 9  | 15  |
| 26 歳 | 3 | 3 | 6   | 62 歳 | 9  | 9  | 18  |
| 27 歳 | 4 | 1 | 5   | 63 歳 | 9  | 8  | 17  |
| 28 歳 | 3 | 2 | 5   | 64 歳 | 11 | 6  | 17  |
| 29 歳 | 1 | 4 | 5   | 65 歳 | 9  | 6  | 15  |
| 30 歳 | 5 | 1 | 6   | 66 歳 | 10 | 6  | 16  |
| 31 歳 | 4 | 6 | 10  | 67 歳 | 14 | 10 | 24  |
| 32 歳 | 3 | 0 | 3   | 68 歳 | 13 | 21 | 34  |
| 33 歳 | 1 | 2 | 3   | 69 歳 | 12 | 11 | 23  |
| 34 歳 | 7 | 4 | 11  | 70 歳 | 9  | 12 | 21  |
| 35 歳 | 5 | 4 | 9   | 71 歳 | 8  | 7  | 15  |

# 校 区 別 年 齢 別 人 口 統 計 表

24 松梅小学校

平成29 . 12 . 末現在 48 ページ

| 年 齢    | 男   | 女   | 人 口   |  |  |  |
|--------|-----|-----|-------|--|--|--|
| 72 歳   | 3   | 3   | 6     |  |  |  |
| 73 歳   | 5   | 11  | 16    |  |  |  |
| 74 歳   | 8   | 7   | 15    |  |  |  |
| 75 歳   | 4   | 9   | 13    |  |  |  |
| 76 歳   | 8   | 6   | 14    |  |  |  |
| 77 歳   | 6   | 7   | 13    |  |  |  |
| 78 歳   | 5   | 3   | 8     |  |  |  |
| 79 歳   | 6   | 7   | 13    |  |  |  |
| 80 歳   | 8   | 6   | 14    |  |  |  |
| 81 歳   | 3   | 3   | 6     |  |  |  |
| 82 歳   | 6   | 6   | 12    |  |  |  |
| 83 歳   | 3   | 6   | 9     |  |  |  |
| 84 歳   | 2   | 5   | 7     |  |  |  |
| 85 歳   | 3   | 6   | 9     |  |  |  |
| 86 歳   | 5   | 7   | 12    |  |  |  |
| 87 歳   | 4   | 11  | 15    |  |  |  |
| 88 歳   | 2   | 5   | 7     |  |  |  |
| 89 歳   | 2   | 3   | 5     |  |  |  |
| 90 歳   | 1   | 3   | 4     |  |  |  |
| 91 歳   | 2   | 4   | 6     |  |  |  |
| 92 歳   | 2   | 6   | 8     |  |  |  |
| 93 歳   | 1   | 4   | 5     |  |  |  |
| 94 歳   | 1   | 4   | 5     |  |  |  |
| 95 歳   | 1   | 2   | 3     |  |  |  |
| 96 歳   | 0   | 0   | 0     |  |  |  |
| 97 歳   | 0   | 1   | 1     |  |  |  |
| 98 歳   | 0   | 2   | 2     |  |  |  |
| 99 歳   | 0   | 0   | 0     |  |  |  |
| 100 歳  | 0   | 2   | 2     |  |  |  |
| **合計** | 483 | 518 | 1,001 |  |  |  |

校 区 別 年 齢 別 人 口 統 計 表

25 春日北小学校

平成29. 12. 末現在 49 ページ

| 年 齢  | 男  | 女  | 人 口 | 年 齢  | 男  | 女  | 人 口 |
|------|----|----|-----|------|----|----|-----|
| 0 歳  | 41 | 31 | 72  | 36 歳 | 67 | 58 | 125 |
| 1 歳  | 35 | 33 | 68  | 37 歳 | 70 | 54 | 124 |
| 2 歳  | 39 | 52 | 91  | 38 歳 | 52 | 64 | 116 |
| 3 歳  | 38 | 37 | 75  | 39 歳 | 43 | 48 | 91  |
| 4 歳  | 40 | 54 | 94  | 40 歳 | 54 | 52 | 106 |
| 5 歳  | 47 | 48 | 95  | 41 歳 | 71 | 52 | 123 |
| 6 歳  | 51 | 42 | 93  | 42 歳 | 63 | 51 | 114 |
| 7 歳  | 46 | 46 | 92  | 43 歳 | 47 | 60 | 107 |
| 8 歳  | 42 | 42 | 84  | 44 歳 | 61 | 54 | 115 |
| 9 歳  | 49 | 47 | 96  | 45 歳 | 62 | 47 | 109 |
| 10 歳 | 46 | 35 | 81  | 46 歳 | 43 | 55 | 98  |
| 11 歳 | 49 | 42 | 91  | 47 歳 | 49 | 44 | 93  |
| 12 歳 | 47 | 32 | 79  | 48 歳 | 51 | 47 | 98  |
| 13 歳 | 28 | 36 | 64  | 49 歳 | 42 | 38 | 80  |
| 14 歳 | 32 | 39 | 71  | 50 歳 | 43 | 42 | 85  |
| 15 歳 | 45 | 30 | 75  | 51 歳 | 29 | 33 | 62  |
| 16 歳 | 32 | 43 | 75  | 52 歳 | 45 | 52 | 97  |
| 17 歳 | 38 | 32 | 70  | 53 歳 | 39 | 54 | 93  |
| 18 歳 | 37 | 37 | 74  | 54 歳 | 31 | 49 | 80  |
| 19 歳 | 29 | 30 | 59  | 55 歳 | 44 | 47 | 91  |
| 20 歳 | 40 | 20 | 60  | 56 歳 | 48 | 45 | 93  |
| 21 歳 | 32 | 27 | 59  | 57 歳 | 43 | 54 | 97  |
| 22 歳 | 39 | 31 | 70  | 58 歳 | 33 | 37 | 70  |
| 23 歳 | 31 | 32 | 63  | 59 歳 | 53 | 60 | 113 |
| 24 歳 | 34 | 29 | 63  | 60 歳 | 35 | 55 | 90  |
| 25 歳 | 37 | 36 | 73  | 61 歳 | 46 | 61 | 107 |
| 26 歳 | 32 | 46 | 78  | 62 歳 | 55 | 66 | 121 |
| 27 歳 | 28 | 50 | 78  | 63 歳 | 52 | 39 | 91  |
| 28 歳 | 35 | 31 | 66  | 64 歳 | 48 | 66 | 114 |
| 29 歳 | 39 | 41 | 80  | 65 歳 | 56 | 50 | 106 |
| 30 歳 | 41 | 43 | 84  | 66 歳 | 57 | 73 | 130 |
| 31 歳 | 44 | 43 | 87  | 67 歳 | 50 | 54 | 104 |
| 32 歳 | 48 | 54 | 102 | 68 歳 | 56 | 48 | 104 |
| 33 歳 | 60 | 49 | 109 | 69 歳 | 52 | 71 | 123 |
| 34 歳 | 57 | 49 | 106 | 70 歳 | 50 | 47 | 97  |
| 35 歳 | 48 | 64 | 112 | 71 歳 | 28 | 38 | 66  |

# 校 区 別 年 齢 別 人 口 統 計 表

25 春日北小学校

平成29. 12. 末現在 50 ページ

| 年 齢   | 男  | 女  | 人 口 | 年 齢    | 男     | 女     | 人 口   |
|-------|----|----|-----|--------|-------|-------|-------|
| 72 歳  | 33 | 42 | 75  |        |       |       |       |
| 73 歳  | 29 | 54 | 83  | **合計** | 3,611 | 4,009 | 7,620 |
| 74 歳  | 24 | 48 | 72  |        |       |       |       |
| 75 歳  | 42 | 30 | 72  |        |       |       |       |
| 76 歳  | 34 | 43 | 77  |        |       |       |       |
| 77 歳  | 30 | 42 | 72  |        |       |       |       |
| 78 歳  | 22 | 36 | 58  |        |       |       |       |
| 79 歳  | 23 | 37 | 60  |        |       |       |       |
| 80 歳  | 13 | 45 | 58  |        |       |       |       |
| 81 歳  | 19 | 26 | 45  |        |       |       |       |
| 82 歳  | 20 | 26 | 46  |        |       |       |       |
| 83 歳  | 16 | 36 | 52  |        |       |       |       |
| 84 歳  | 15 | 24 | 39  |        |       |       |       |
| 85 歳  | 10 | 31 | 41  |        |       |       |       |
| 86 歳  | 5  | 26 | 31  |        |       |       |       |
| 87 歳  | 9  | 22 | 31  |        |       |       |       |
| 88 歳  | 6  | 27 | 33  |        |       |       |       |
| 89 歳  | 5  | 17 | 22  |        |       |       |       |
| 90 歳  | 6  | 20 | 26  |        |       |       |       |
| 91 歳  | 5  | 11 | 16  |        |       |       |       |
| 92 歳  | 6  | 13 | 19  |        |       |       |       |
| 93 歳  | 2  | 9  | 11  |        |       |       |       |
| 94 歳  | 6  | 11 | 17  |        |       |       |       |
| 95 歳  | 3  | 9  | 12  |        |       |       |       |
| 96 歳  | 1  | 8  | 9   |        |       |       |       |
| 97 歳  | 1  | 3  | 4   |        |       |       |       |
| 98 歳  | 0  | 3  | 3   |        |       |       |       |
| 99 歳  | 1  | 3  | 4   |        |       |       |       |
| 100 歳 | 1  | 3  | 4   |        |       |       |       |
| 101 歳 | 0  | 2  | 2   |        |       |       |       |
| 102 歳 | 0  | 1  | 1   |        |       |       |       |
| 103 歳 | 0  | 1  | 1   |        |       |       |       |
| 104 歳 | 0  | 1  | 1   |        |       |       |       |
| 105 歳 | 0  | 0  | 0   |        |       |       |       |
| 106 歳 | 0  | 0  | 0   |        |       |       |       |
| 107 歳 | 0  | 1  | 1   |        |       |       |       |

# 校 区 別 年 齢 別 人 口 統 計 表

27 富士小学校

平成29. 12. 末現在 51 ページ

| 年 齢  | 男  | 女  | 人 口 | 年 齢  | 男  | 女  | 人 口 |
|------|----|----|-----|------|----|----|-----|
| 0 歳  | 8  | 3  | 11  | 36 歳 | 12 | 11 | 23  |
| 1 歳  | 8  | 5  | 13  | 37 歳 | 16 | 16 | 32  |
| 2 歳  | 4  | 4  | 8   | 38 歳 | 13 | 8  | 21  |
| 3 歳  | 6  | 4  | 10  | 39 歳 | 6  | 11 | 17  |
| 4 歳  | 9  | 6  | 15  | 40 歳 | 14 | 9  | 23  |
| 5 歳  | 7  | 5  | 12  | 41 歳 | 10 | 11 | 21  |
| 6 歳  | 9  | 5  | 14  | 42 歳 | 14 | 12 | 26  |
| 7 歳  | 9  | 5  | 14  | 43 歳 | 12 | 16 | 28  |
| 8 歳  | 6  | 9  | 15  | 44 歳 | 10 | 6  | 16  |
| 9 歳  | 8  | 5  | 13  | 45 歳 | 17 | 11 | 28  |
| 10 歳 | 4  | 16 | 20  | 46 歳 | 11 | 15 | 26  |
| 11 歳 | 8  | 7  | 15  | 47 歳 | 12 | 14 | 26  |
| 12 歳 | 10 | 12 | 22  | 48 歳 | 12 | 7  | 19  |
| 13 歳 | 8  | 4  | 12  | 49 歳 | 14 | 9  | 23  |
| 14 歳 | 9  | 8  | 17  | 50 歳 | 11 | 19 | 30  |
| 15 歳 | 12 | 12 | 24  | 51 歳 | 13 | 8  | 21  |
| 16 歳 | 4  | 9  | 13  | 52 歳 | 11 | 15 | 26  |
| 17 歳 | 10 | 18 | 28  | 53 歳 | 9  | 15 | 24  |
| 18 歳 | 8  | 12 | 20  | 54 歳 | 13 | 9  | 22  |
| 19 歳 | 12 | 8  | 20  | 55 歳 | 19 | 20 | 39  |
| 20 歳 | 14 | 5  | 19  | 56 歳 | 19 | 15 | 34  |
| 21 歳 | 16 | 11 | 27  | 57 歳 | 20 | 19 | 39  |
| 22 歳 | 7  | 12 | 19  | 58 歳 | 16 | 23 | 39  |
| 23 歳 | 10 | 7  | 17  | 59 歳 | 26 | 22 | 48  |
| 24 歳 | 7  | 12 | 19  | 60 歳 | 21 | 20 | 41  |
| 25 歳 | 5  | 8  | 13  | 61 歳 | 19 | 23 | 42  |
| 26 歳 | 8  | 5  | 13  | 62 歳 | 18 | 15 | 33  |
| 27 歳 | 9  | 4  | 13  | 63 歳 | 26 | 27 | 53  |
| 28 歳 | 9  | 12 | 21  | 64 歳 | 22 | 18 | 40  |
| 29 歳 | 7  | 11 | 18  | 65 歳 | 27 | 35 | 62  |
| 30 歳 | 10 | 16 | 26  | 66 歳 | 27 | 23 | 50  |
| 31 歳 | 16 | 10 | 26  | 67 歳 | 37 | 19 | 56  |
| 32 歳 | 11 | 14 | 25  | 68 歳 | 28 | 31 | 59  |
| 33 歳 | 15 | 4  | 19  | 69 歳 | 32 | 23 | 55  |
| 34 歳 | 9  | 11 | 20  | 70 歳 | 25 | 18 | 43  |
| 35 歳 | 13 | 9  | 22  | 71 歳 | 17 | 20 | 37  |

# 校 区 別 年 齢 別 人 口 統 計 表

27 富士小学校

平成29 . 12 . 末現在 52 ページ

| 年 齢           | 男            | 女            | 人 口          |  |  |  |
|---------------|--------------|--------------|--------------|--|--|--|
| 72 歳          | 12           | 15           | 27           |  |  |  |
| 73 歳          | 16           | 15           | 31           |  |  |  |
| 74 歳          | 13           | 16           | 29           |  |  |  |
| 75 歳          | 10           | 13           | 23           |  |  |  |
| 76 歳          | 10           | 30           | 40           |  |  |  |
| 77 歳          | 15           | 21           | 36           |  |  |  |
| 78 歳          | 12           | 19           | 31           |  |  |  |
| 79 歳          | 7            | 17           | 24           |  |  |  |
| 80 歳          | 15           | 20           | 35           |  |  |  |
| 81 歳          | 17           | 13           | 30           |  |  |  |
| 82 歳          | 20           | 17           | 37           |  |  |  |
| 83 歳          | 6            | 17           | 23           |  |  |  |
| 84 歳          | 11           | 26           | 37           |  |  |  |
| 85 歳          | 5            | 28           | 33           |  |  |  |
| 86 歳          | 9            | 12           | 21           |  |  |  |
| 87 歳          | 12           | 15           | 27           |  |  |  |
| 88 歳          | 6            | 21           | 27           |  |  |  |
| 89 歳          | 10           | 14           | 24           |  |  |  |
| 90 歳          | 5            | 11           | 16           |  |  |  |
| 91 歳          | 5            | 15           | 20           |  |  |  |
| 92 歳          | 2            | 17           | 19           |  |  |  |
| 93 歳          | 0            | 3            | 3            |  |  |  |
| 94 歳          | 1            | 9            | 10           |  |  |  |
| 95 歳          | 1            | 5            | 6            |  |  |  |
| 96 歳          | 1            | 4            | 5            |  |  |  |
| 97 歳          | 0            | 3            | 3            |  |  |  |
| 98 歳          | 0            | 1            | 1            |  |  |  |
| 99 歳          | 0            | 3            | 3            |  |  |  |
| 100 歳         | 2            | 1            | 3            |  |  |  |
| 101 歳         | 0            | 1            | 1            |  |  |  |
| 102 歳         | 0            | 0            | 0            |  |  |  |
| 103 歳         | 0            | 1            | 1            |  |  |  |
| <b>**合計**</b> | <b>1,177</b> | <b>1,304</b> | <b>2,481</b> |  |  |  |

# 校 区 別 年 齢 別 人 口 統 計 表

28 北山小学校

平成29. 12. 末現在 53 ページ

| 年 齢  | 男 | 女 | 人 口 | 年 齢  | 男  | 女  | 人 口 |
|------|---|---|-----|------|----|----|-----|
| 0 歳  | 1 | 3 | 4   | 36 歳 | 6  | 4  | 10  |
| 1 歳  | 6 | 5 | 11  | 37 歳 | 11 | 2  | 13  |
| 2 歳  | 5 | 5 | 10  | 38 歳 | 6  | 3  | 9   |
| 3 歳  | 3 | 0 | 3   | 39 歳 | 6  | 6  | 12  |
| 4 歳  | 7 | 6 | 13  | 40 歳 | 3  | 4  | 7   |
| 5 歳  | 1 | 1 | 2   | 41 歳 | 6  | 1  | 7   |
| 6 歳  | 7 | 4 | 11  | 42 歳 | 3  | 2  | 5   |
| 7 歳  | 4 | 1 | 5   | 43 歳 | 3  | 3  | 6   |
| 8 歳  | 1 | 1 | 2   | 44 歳 | 4  | 1  | 5   |
| 9 歳  | 2 | 2 | 4   | 45 歳 | 5  | 4  | 9   |
| 10 歳 | 1 | 2 | 3   | 46 歳 | 1  | 6  | 7   |
| 11 歳 | 6 | 2 | 8   | 47 歳 | 4  | 4  | 8   |
| 12 歳 | 2 | 4 | 6   | 48 歳 | 4  | 3  | 7   |
| 13 歳 | 3 | 3 | 6   | 49 歳 | 2  | 2  | 4   |
| 14 歳 | 3 | 4 | 7   | 50 歳 | 5  | 2  | 7   |
| 15 歳 | 6 | 1 | 7   | 51 歳 | 1  | 4  | 5   |
| 16 歳 | 2 | 3 | 5   | 52 歳 | 4  | 2  | 6   |
| 17 歳 | 6 | 3 | 9   | 53 歳 | 1  | 4  | 5   |
| 18 歳 | 3 | 0 | 3   | 54 歳 | 10 | 4  | 14  |
| 19 歳 | 1 | 3 | 4   | 55 歳 | 4  | 5  | 9   |
| 20 歳 | 7 | 1 | 8   | 56 歳 | 4  | 6  | 10  |
| 21 歳 | 4 | 3 | 7   | 57 歳 | 8  | 11 | 19  |
| 22 歳 | 4 | 3 | 7   | 58 歳 | 6  | 9  | 15  |
| 23 歳 | 7 | 1 | 8   | 59 歳 | 5  | 4  | 9   |
| 24 歳 | 5 | 2 | 7   | 60 歳 | 12 | 11 | 23  |
| 25 歳 | 3 | 2 | 5   | 61 歳 | 7  | 9  | 16  |
| 26 歳 | 4 | 3 | 7   | 62 歳 | 12 | 7  | 19  |
| 27 歳 | 5 | 9 | 14  | 63 歳 | 7  | 12 | 19  |
| 28 歳 | 3 | 4 | 7   | 64 歳 | 9  | 2  | 11  |
| 29 歳 | 3 | 5 | 8   | 65 歳 | 8  | 12 | 20  |
| 30 歳 | 0 | 3 | 3   | 66 歳 | 7  | 9  | 16  |
| 31 歳 | 4 | 3 | 7   | 67 歳 | 10 | 8  | 18  |
| 32 歳 | 7 | 6 | 13  | 68 歳 | 8  | 11 | 19  |
| 33 歳 | 3 | 4 | 7   | 69 歳 | 10 | 6  | 16  |
| 34 歳 | 4 | 8 | 12  | 70 歳 | 10 | 6  | 16  |
| 35 歳 | 7 | 4 | 11  | 71 歳 | 6  | 3  | 9   |

# 校 区 別 年 齢 別 人 口 統 計 表

28

北山小学校

平成29 . 12 . 末現在 54 ページ

| 年 齢           | 男   | 女   | 人 口 |  |  |  |
|---------------|-----|-----|-----|--|--|--|
| 72 歳          | 7   | 8   | 15  |  |  |  |
| 73 歳          | 6   | 4   | 10  |  |  |  |
| 74 歳          | 4   | 9   | 13  |  |  |  |
| 75 歳          | 4   | 3   | 7   |  |  |  |
| 76 歳          | 8   | 7   | 15  |  |  |  |
| 77 歳          | 3   | 7   | 10  |  |  |  |
| 78 歳          | 4   | 7   | 11  |  |  |  |
| 79 歳          | 2   | 9   | 11  |  |  |  |
| 80 歳          | 10  | 8   | 18  |  |  |  |
| 81 歳          | 4   | 11  | 15  |  |  |  |
| 82 歳          | 5   | 8   | 13  |  |  |  |
| 83 歳          | 11  | 8   | 19  |  |  |  |
| 84 歳          | 4   | 10  | 14  |  |  |  |
| 85 歳          | 7   | 11  | 18  |  |  |  |
| 86 歳          | 8   | 5   | 13  |  |  |  |
| 87 歳          | 2   | 7   | 9   |  |  |  |
| 88 歳          | 3   | 5   | 8   |  |  |  |
| 89 歳          | 3   | 15  | 18  |  |  |  |
| 90 歳          | 1   | 5   | 6   |  |  |  |
| 91 歳          | 3   | 7   | 10  |  |  |  |
| 92 歳          | 1   | 5   | 6   |  |  |  |
| 93 歳          | 0   | 5   | 5   |  |  |  |
| 94 歳          | 3   | 2   | 5   |  |  |  |
| 95 歳          | 0   | 0   | 0   |  |  |  |
| 96 歳          | 0   | 0   | 0   |  |  |  |
| 97 歳          | 0   | 1   | 1   |  |  |  |
| 98 歳          | 0   | 0   | 0   |  |  |  |
| 99 歳          | 0   | 1   | 1   |  |  |  |
| 100 歳         | 0   | 1   | 1   |  |  |  |
| <b>**合計**</b> | 461 | 475 | 936 |  |  |  |

# 校 区 別 年 齢 別 人 口 統 計 表

29 北山東部小学校

平成29. 12. 末現在 55 ページ

| 年 齢  | 男 | 女 | 人 口 | 年 齢  | 男 | 女 | 人 口 |
|------|---|---|-----|------|---|---|-----|
| 0 歳  | 1 | 1 | 2   | 36 歳 | 1 | 2 | 3   |
| 1 歳  | 1 | 0 | 1   | 37 歳 | 2 | 0 | 2   |
| 2 歳  | 1 | 1 | 2   | 38 歳 | 2 | 1 | 3   |
| 3 歳  | 0 | 2 | 2   | 39 歳 | 1 | 0 | 1   |
| 4 歳  | 2 | 2 | 4   | 40 歳 | 4 | 1 | 5   |
| 5 歳  | 3 | 1 | 4   | 41 歳 | 1 | 1 | 2   |
| 6 歳  | 2 | 0 | 2   | 42 歳 | 1 | 1 | 2   |
| 7 歳  | 2 | 2 | 4   | 43 歳 | 2 | 1 | 3   |
| 8 歳  | 2 | 1 | 3   | 44 歳 | 0 | 5 | 5   |
| 9 歳  | 3 | 2 | 5   | 45 歳 | 0 | 4 | 4   |
| 10 歳 | 1 | 2 | 3   | 46 歳 | 3 | 1 | 4   |
| 11 歳 | 1 | 2 | 3   | 47 歳 | 2 | 2 | 4   |
| 12 歳 | 1 | 2 | 3   | 48 歳 | 1 | 2 | 3   |
| 13 歳 | 3 | 1 | 4   | 49 歳 | 2 | 2 | 4   |
| 14 歳 | 1 | 3 | 4   | 50 歳 | 2 | 3 | 5   |
| 15 歳 | 0 | 1 | 1   | 51 歳 | 0 | 0 | 0   |
| 16 歳 | 2 | 1 | 3   | 52 歳 | 5 | 0 | 5   |
| 17 歳 | 0 | 2 | 2   | 53 歳 | 0 | 5 | 5   |
| 18 歳 | 1 | 1 | 2   | 54 歳 | 2 | 1 | 3   |
| 19 歳 | 0 | 1 | 1   | 55 歳 | 1 | 6 | 7   |
| 20 歳 | 1 | 1 | 2   | 56 歳 | 3 | 0 | 3   |
| 21 歳 | 0 | 1 | 1   | 57 歳 | 6 | 1 | 7   |
| 22 歳 | 1 | 2 | 3   | 58 歳 | 3 | 2 | 5   |
| 23 歳 | 2 | 1 | 3   | 59 歳 | 2 | 2 | 4   |
| 24 歳 | 0 | 1 | 1   | 60 歳 | 4 | 3 | 7   |
| 25 歳 | 0 | 1 | 1   | 61 歳 | 2 | 3 | 5   |
| 26 歳 | 2 | 1 | 3   | 62 歳 | 5 | 2 | 7   |
| 27 歳 | 2 | 0 | 2   | 63 歳 | 4 | 4 | 8   |
| 28 歳 | 1 | 0 | 1   | 64 歳 | 3 | 2 | 5   |
| 29 歳 | 1 | 0 | 1   | 65 歳 | 5 | 1 | 6   |
| 30 歳 | 0 | 3 | 3   | 66 歳 | 4 | 5 | 9   |
| 31 歳 | 2 | 1 | 3   | 67 歳 | 7 | 3 | 10  |
| 32 歳 | 6 | 3 | 9   | 68 歳 | 1 | 3 | 4   |
| 33 歳 | 2 | 2 | 4   | 69 歳 | 4 | 3 | 7   |
| 34 歳 | 2 | 2 | 4   | 70 歳 | 6 | 3 | 9   |
| 35 歳 | 2 | 1 | 3   | 71 歳 | 1 | 4 | 5   |

# 校 区 別 年 齢 別 人 口 統 計 表

29 | 北山東部小学校

平成29 . 12 . 末現在 56 ページ

| 年 齢           | 男          | 女          | 人 口        |  |  |  |
|---------------|------------|------------|------------|--|--|--|
| 72 歳          | 3          | 0          | 3          |  |  |  |
| 73 歳          | 1          | 4          | 5          |  |  |  |
| 74 歳          | 2          | 2          | 4          |  |  |  |
| 75 歳          | 0          | 2          | 2          |  |  |  |
| 76 歳          | 2          | 4          | 6          |  |  |  |
| 77 歳          | 2          | 3          | 5          |  |  |  |
| 78 歳          | 2          | 1          | 3          |  |  |  |
| 79 歳          | 0          | 8          | 8          |  |  |  |
| 80 歳          | 4          | 3          | 7          |  |  |  |
| 81 歳          | 3          | 1          | 4          |  |  |  |
| 82 歳          | 2          | 4          | 6          |  |  |  |
| 83 歳          | 1          | 4          | 5          |  |  |  |
| 84 歳          | 1          | 2          | 3          |  |  |  |
| 85 歳          | 2          | 3          | 5          |  |  |  |
| 86 歳          | 4          | 2          | 6          |  |  |  |
| 87 歳          | 1          | 2          | 3          |  |  |  |
| 88 歳          | 1          | 2          | 3          |  |  |  |
| 89 歳          | 1          | 4          | 5          |  |  |  |
| 90 歳          | 2          | 2          | 4          |  |  |  |
| 91 歳          | 0          | 1          | 1          |  |  |  |
| 92 歳          | 2          | 2          | 4          |  |  |  |
| 93 歳          | 1          | 2          | 3          |  |  |  |
| 94 歳          | 1          | 2          | 3          |  |  |  |
| 95 歳          | 0          | 1          | 1          |  |  |  |
| 96 歳          | 0          | 1          | 1          |  |  |  |
| 97 歳          | 0          | 1          | 1          |  |  |  |
| 98 歳          | 0          | 0          | 0          |  |  |  |
| 99 歳          | 0          | 1          | 1          |  |  |  |
| <b>**合計**</b> | <b>181</b> | <b>191</b> | <b>372</b> |  |  |  |

# 校 区 別 年 齢 別 人 口 統 計 表

30

三瀬小学校

平成29. 12. 末現在 57 ページ

| 年 齢  | 男  | 女  | 人 口 | 年 齢  | 男  | 女  | 人 口 |
|------|----|----|-----|------|----|----|-----|
| 0 歳  | 2  | 6  | 8   | 36 歳 | 5  | 4  | 9   |
| 1 歳  | 3  | 2  | 5   | 37 歳 | 8  | 6  | 14  |
| 2 歳  | 3  | 2  | 5   | 38 歳 | 6  | 2  | 8   |
| 3 歳  | 9  | 6  | 15  | 39 歳 | 7  | 7  | 14  |
| 4 歳  | 4  | 5  | 9   | 40 歳 | 9  | 5  | 14  |
| 5 歳  | 5  | 7  | 12  | 41 歳 | 3  | 5  | 8   |
| 6 歳  | 8  | 7  | 15  | 42 歳 | 7  | 4  | 11  |
| 7 歳  | 6  | 6  | 12  | 43 歳 | 7  | 7  | 14  |
| 8 歳  | 6  | 7  | 13  | 44 歳 | 7  | 7  | 14  |
| 9 歳  | 4  | 5  | 9   | 45 歳 | 6  | 12 | 18  |
| 10 歳 | 3  | 5  | 8   | 46 歳 | 7  | 13 | 20  |
| 11 歳 | 6  | 6  | 12  | 47 歳 | 17 | 10 | 27  |
| 12 歳 | 7  | 3  | 10  | 48 歳 | 4  | 5  | 9   |
| 13 歳 | 8  | 11 | 19  | 49 歳 | 5  | 4  | 9   |
| 14 歳 | 9  | 3  | 12  | 50 歳 | 10 | 5  | 15  |
| 15 歳 | 8  | 7  | 15  | 51 歳 | 2  | 6  | 8   |
| 16 歳 | 6  | 6  | 12  | 52 歳 | 7  | 5  | 12  |
| 17 歳 | 7  | 5  | 12  | 53 歳 | 8  | 6  | 14  |
| 18 歳 | 6  | 4  | 10  | 54 歳 | 8  | 4  | 12  |
| 19 歳 | 6  | 5  | 11  | 55 歳 | 12 | 10 | 22  |
| 20 歳 | 4  | 3  | 7   | 56 歳 | 11 | 11 | 22  |
| 21 歳 | 8  | 4  | 12  | 57 歳 | 3  | 7  | 10  |
| 22 歳 | 7  | 2  | 9   | 58 歳 | 13 | 0  | 13  |
| 23 歳 | 6  | 3  | 9   | 59 歳 | 7  | 3  | 10  |
| 24 歳 | 3  | 6  | 9   | 60 歳 | 5  | 11 | 16  |
| 25 歳 | 6  | 2  | 8   | 61 歳 | 11 | 8  | 19  |
| 26 歳 | 6  | 3  | 9   | 62 歳 | 10 | 13 | 23  |
| 27 歳 | 6  | 4  | 10  | 63 歳 | 12 | 12 | 24  |
| 28 歳 | 2  | 1  | 3   | 64 歳 | 10 | 12 | 22  |
| 29 歳 | 1  | 8  | 9   | 65 歳 | 14 | 10 | 24  |
| 30 歳 | 4  | 6  | 10  | 66 歳 | 12 | 15 | 27  |
| 31 歳 | 4  | 6  | 10  | 67 歳 | 6  | 15 | 21  |
| 32 歳 | 3  | 3  | 6   | 68 歳 | 15 | 11 | 26  |
| 33 歳 | 5  | 9  | 14  | 69 歳 | 20 | 16 | 36  |
| 34 歳 | 5  | 9  | 14  | 70 歳 | 14 | 7  | 21  |
| 35 歳 | 14 | 8  | 22  | 71 歳 | 6  | 7  | 13  |

# 校 区 別 年 齢 別 人 口 統 計 表

30 三瀬小学校

平成29. 12. 末現在 58 ページ

| 年 齢   | 男  | 女  | 人 口 | 年 齢    | 男   | 女   | 人 口   |
|-------|----|----|-----|--------|-----|-----|-------|
| 72 歳  | 1  | 8  | 9   |        |     |     |       |
| 73 歳  | 9  | 9  | 18  | **合計** | 633 | 670 | 1,303 |
| 74 歳  | 3  | 4  | 7   |        |     |     |       |
| 75 歳  | 6  | 9  | 15  |        |     |     |       |
| 76 歳  | 7  | 10 | 17  |        |     |     |       |
| 77 歳  | 3  | 13 | 16  |        |     |     |       |
| 78 歳  | 9  | 8  | 17  |        |     |     |       |
| 79 歳  | 4  | 8  | 12  |        |     |     |       |
| 80 歳  | 10 | 11 | 21  |        |     |     |       |
| 81 歳  | 3  | 7  | 10  |        |     |     |       |
| 82 歳  | 13 | 10 | 23  |        |     |     |       |
| 83 歳  | 10 | 14 | 24  |        |     |     |       |
| 84 歳  | 7  | 8  | 15  |        |     |     |       |
| 85 歳  | 5  | 10 | 15  |        |     |     |       |
| 86 歳  | 8  | 8  | 16  |        |     |     |       |
| 87 歳  | 3  | 9  | 12  |        |     |     |       |
| 88 歳  | 2  | 9  | 11  |        |     |     |       |
| 89 歳  | 5  | 5  | 10  |        |     |     |       |
| 90 歳  | 3  | 10 | 13  |        |     |     |       |
| 91 歳  | 3  | 6  | 9   |        |     |     |       |
| 92 歳  | 0  | 8  | 8   |        |     |     |       |
| 93 歳  | 2  | 4  | 6   |        |     |     |       |
| 94 歳  | 1  | 3  | 4   |        |     |     |       |
| 95 歳  | 1  | 1  | 2   |        |     |     |       |
| 96 歳  | 0  | 1  | 1   |        |     |     |       |
| 97 歳  | 0  | 2  | 2   |        |     |     |       |
| 98 歳  | 0  | 1  | 1   |        |     |     |       |
| 99 歳  | 1  | 0  | 1   |        |     |     |       |
| 100 歳 | 0  | 2  | 2   |        |     |     |       |
| 101 歳 | 0  | 0  | 0   |        |     |     |       |
| 102 歳 | 0  | 0  | 0   |        |     |     |       |
| 103 歳 | 0  | 0  | 0   |        |     |     |       |
| 104 歳 | 0  | 0  | 0   |        |     |     |       |
| 105 歳 | 0  | 1  | 1   |        |     |     |       |
| 106 歳 | 0  | 0  | 0   |        |     |     |       |
| 107 歳 | 0  | 1  | 1   |        |     |     |       |

# 校 区 別 年 齢 別 人 口 統 計 表

31 中川副小学校

平成29. 12. 末現在 59 ページ

| 年 齢  | 男  | 女  | 人 口 | 年 齢  | 男  | 女  | 人 口 |
|------|----|----|-----|------|----|----|-----|
| 0 歳  | 10 | 9  | 19  | 36 歳 | 22 | 14 | 36  |
| 1 歳  | 12 | 14 | 26  | 37 歳 | 17 | 15 | 32  |
| 2 歳  | 10 | 12 | 22  | 38 歳 | 19 | 13 | 32  |
| 3 歳  | 15 | 11 | 26  | 39 歳 | 18 | 9  | 27  |
| 4 歳  | 18 | 12 | 30  | 40 歳 | 16 | 18 | 34  |
| 5 歳  | 14 | 9  | 23  | 41 歳 | 22 | 20 | 42  |
| 6 歳  | 12 | 12 | 24  | 42 歳 | 7  | 12 | 19  |
| 7 歳  | 6  | 14 | 20  | 43 歳 | 20 | 8  | 28  |
| 8 歳  | 6  | 11 | 17  | 44 歳 | 19 | 25 | 44  |
| 9 歳  | 12 | 6  | 18  | 45 歳 | 19 | 11 | 30  |
| 10 歳 | 11 | 13 | 24  | 46 歳 | 18 | 19 | 37  |
| 11 歳 | 15 | 5  | 20  | 47 歳 | 16 | 19 | 35  |
| 12 歳 | 9  | 8  | 17  | 48 歳 | 13 | 18 | 31  |
| 13 歳 | 11 | 9  | 20  | 49 歳 | 15 | 19 | 34  |
| 14 歳 | 9  | 14 | 23  | 50 歳 | 25 | 27 | 52  |
| 15 歳 | 8  | 11 | 19  | 51 歳 | 14 | 19 | 33  |
| 16 歳 | 15 | 15 | 30  | 52 歳 | 27 | 21 | 48  |
| 17 歳 | 14 | 14 | 28  | 53 歳 | 28 | 33 | 61  |
| 18 歳 | 12 | 6  | 18  | 54 歳 | 21 | 17 | 38  |
| 19 歳 | 18 | 16 | 34  | 55 歳 | 21 | 12 | 33  |
| 20 歳 | 10 | 12 | 22  | 56 歳 | 16 | 20 | 36  |
| 21 歳 | 16 | 21 | 37  | 57 歳 | 19 | 23 | 42  |
| 22 歳 | 15 | 12 | 27  | 58 歳 | 24 | 22 | 46  |
| 23 歳 | 12 | 18 | 30  | 59 歳 | 31 | 14 | 45  |
| 24 歳 | 14 | 15 | 29  | 60 歳 | 23 | 17 | 40  |
| 25 歳 | 19 | 15 | 34  | 61 歳 | 16 | 18 | 34  |
| 26 歳 | 15 | 15 | 30  | 62 歳 | 24 | 21 | 45  |
| 27 歳 | 9  | 14 | 23  | 63 歳 | 20 | 27 | 47  |
| 28 歳 | 20 | 13 | 33  | 64 歳 | 27 | 25 | 52  |
| 29 歳 | 10 | 15 | 25  | 65 歳 | 27 | 34 | 61  |
| 30 歳 | 15 | 14 | 29  | 66 歳 | 27 | 23 | 50  |
| 31 歳 | 17 | 20 | 37  | 67 歳 | 29 | 28 | 57  |
| 32 歳 | 20 | 15 | 35  | 68 歳 | 29 | 29 | 58  |
| 33 歳 | 17 | 19 | 36  | 69 歳 | 34 | 25 | 59  |
| 34 歳 | 19 | 12 | 31  | 70 歳 | 29 | 27 | 56  |
| 35 歳 | 16 | 15 | 31  | 71 歳 | 18 | 17 | 35  |

# 校 区 別 年 齢 別 人 口 統 計 表

31 中川副小学校

平成29. 12. 末現在 60 ページ

| 年 齢           | 男            | 女            | 人 口          |  |  |  |
|---------------|--------------|--------------|--------------|--|--|--|
| 72 歳          | 13           | 12           | 25           |  |  |  |
| 73 歳          | 13           | 32           | 45           |  |  |  |
| 74 歳          | 22           | 21           | 43           |  |  |  |
| 75 歳          | 23           | 22           | 45           |  |  |  |
| 76 歳          | 21           | 27           | 48           |  |  |  |
| 77 歳          | 19           | 28           | 47           |  |  |  |
| 78 歳          | 12           | 23           | 35           |  |  |  |
| 79 歳          | 16           | 19           | 35           |  |  |  |
| 80 歳          | 22           | 29           | 51           |  |  |  |
| 81 歳          | 16           | 24           | 40           |  |  |  |
| 82 歳          | 15           | 31           | 46           |  |  |  |
| 83 歳          | 13           | 19           | 32           |  |  |  |
| 84 歳          | 15           | 18           | 33           |  |  |  |
| 85 歳          | 11           | 27           | 38           |  |  |  |
| 86 歳          | 12           | 18           | 30           |  |  |  |
| 87 歳          | 3            | 19           | 22           |  |  |  |
| 88 歳          | 6            | 13           | 19           |  |  |  |
| 89 歳          | 8            | 19           | 27           |  |  |  |
| 90 歳          | 8            | 11           | 19           |  |  |  |
| 91 歳          | 1            | 9            | 10           |  |  |  |
| 92 歳          | 4            | 11           | 15           |  |  |  |
| 93 歳          | 2            | 4            | 6            |  |  |  |
| 94 歳          | 2            | 9            | 11           |  |  |  |
| 95 歳          | 0            | 4            | 4            |  |  |  |
| 96 歳          | 1            | 6            | 7            |  |  |  |
| 97 歳          | 0            | 3            | 3            |  |  |  |
| 98 歳          | 0            | 3            | 3            |  |  |  |
| 99 歳          | 0            | 2            | 2            |  |  |  |
| 100 歳         | 0            | 1            | 1            |  |  |  |
| 101 歳         | 0            | 0            | 0            |  |  |  |
| 102 歳         | 0            | 0            | 0            |  |  |  |
| 103 歳         | 0            | 0            | 0            |  |  |  |
| 104 歳         | 1            | 0            | 1            |  |  |  |
| <b>**合計**</b> | <b>1,530</b> | <b>1,649</b> | <b>3,179</b> |  |  |  |

校 区 別 年 齢 別 人 口 統 計 表

32

大詫間小学校

平成29 . 12 . 末現在 61 ページ

| 年 齢  | 男  | 女  | 人 口 | 年 齢  | 男  | 女  | 人 口 |
|------|----|----|-----|------|----|----|-----|
| 0 歳  | 5  | 10 | 15  | 36 歳 | 6  | 4  | 10  |
| 1 歳  | 9  | 2  | 11  | 37 歳 | 3  | 6  | 9   |
| 2 歳  | 9  | 7  | 16  | 38 歳 | 9  | 6  | 15  |
| 3 歳  | 5  | 4  | 9   | 39 歳 | 6  | 5  | 11  |
| 4 歳  | 11 | 7  | 18  | 40 歳 | 3  | 7  | 10  |
| 5 歳  | 7  | 2  | 9   | 41 歳 | 13 | 7  | 20  |
| 6 歳  | 0  | 7  | 7   | 42 歳 | 6  | 8  | 14  |
| 7 歳  | 7  | 2  | 9   | 43 歳 | 6  | 5  | 11  |
| 8 歳  | 7  | 4  | 11  | 44 歳 | 9  | 11 | 20  |
| 9 歳  | 2  | 3  | 5   | 45 歳 | 11 | 4  | 15  |
| 10 歳 | 2  | 5  | 7   | 46 歳 | 10 | 13 | 23  |
| 11 歳 | 5  | 5  | 10  | 47 歳 | 8  | 6  | 14  |
| 12 歳 | 7  | 3  | 10  | 48 歳 | 12 | 13 | 25  |
| 13 歳 | 3  | 5  | 8   | 49 歳 | 17 | 8  | 25  |
| 14 歳 | 4  | 6  | 10  | 50 歳 | 21 | 13 | 34  |
| 15 歳 | 5  | 6  | 11  | 51 歳 | 7  | 9  | 16  |
| 16 歳 | 3  | 3  | 6   | 52 歳 | 11 | 10 | 21  |
| 17 歳 | 4  | 7  | 11  | 53 歳 | 11 | 8  | 19  |
| 18 歳 | 7  | 7  | 14  | 54 歳 | 10 | 10 | 20  |
| 19 歳 | 12 | 13 | 25  | 55 歳 | 9  | 13 | 22  |
| 20 歳 | 9  | 6  | 15  | 56 歳 | 11 | 15 | 26  |
| 21 歳 | 11 | 6  | 17  | 57 歳 | 17 | 12 | 29  |
| 22 歳 | 7  | 5  | 12  | 58 歳 | 11 | 11 | 22  |
| 23 歳 | 8  | 11 | 19  | 59 歳 | 13 | 15 | 28  |
| 24 歳 | 4  | 3  | 7   | 60 歳 | 14 | 9  | 23  |
| 25 歳 | 7  | 4  | 11  | 61 歳 | 17 | 12 | 29  |
| 26 歳 | 6  | 3  | 9   | 62 歳 | 14 | 9  | 23  |
| 27 歳 | 3  | 7  | 10  | 63 歳 | 12 | 12 | 24  |
| 28 歳 | 6  | 6  | 12  | 64 歳 | 18 | 20 | 38  |
| 29 歳 | 9  | 7  | 16  | 65 歳 | 14 | 13 | 27  |
| 30 歳 | 5  | 8  | 13  | 66 歳 | 15 | 7  | 22  |
| 31 歳 | 9  | 10 | 19  | 67 歳 | 15 | 9  | 24  |
| 32 歳 | 7  | 6  | 13  | 68 歳 | 18 | 13 | 31  |
| 33 歳 | 14 | 7  | 21  | 69 歳 | 21 | 14 | 35  |
| 34 歳 | 6  | 5  | 11  | 70 歳 | 12 | 15 | 27  |
| 35 歳 | 11 | 4  | 15  | 71 歳 | 11 | 10 | 21  |

# 校 区 別 年 齢 別 人 口 統 計 表

32

大詫間小学校

平成29 . 12 . 末現在 62 ページ

| 年 齢    | 男   | 女   | 人 口   |  |  |  |
|--------|-----|-----|-------|--|--|--|
| 72 歳   | 2   | 13  | 15    |  |  |  |
| 73 歳   | 6   | 9   | 15    |  |  |  |
| 74 歳   | 12  | 12  | 24    |  |  |  |
| 75 歳   | 6   | 13  | 19    |  |  |  |
| 76 歳   | 11  | 16  | 27    |  |  |  |
| 77 歳   | 8   | 19  | 27    |  |  |  |
| 78 歳   | 8   | 14  | 22    |  |  |  |
| 79 歳   | 12  | 13  | 25    |  |  |  |
| 80 歳   | 12  | 13  | 25    |  |  |  |
| 81 歳   | 4   | 12  | 16    |  |  |  |
| 82 歳   | 7   | 11  | 18    |  |  |  |
| 83 歳   | 8   | 13  | 21    |  |  |  |
| 84 歳   | 6   | 8   | 14    |  |  |  |
| 85 歳   | 10  | 7   | 17    |  |  |  |
| 86 歳   | 3   | 8   | 11    |  |  |  |
| 87 歳   | 6   | 6   | 12    |  |  |  |
| 88 歳   | 4   | 10  | 14    |  |  |  |
| 89 歳   | 1   | 8   | 9     |  |  |  |
| 90 歳   | 4   | 8   | 12    |  |  |  |
| 91 歳   | 1   | 9   | 10    |  |  |  |
| 92 歳   | 1   | 9   | 10    |  |  |  |
| 93 歳   | 1   | 5   | 6     |  |  |  |
| 94 歳   | 2   | 1   | 3     |  |  |  |
| 95 歳   | 2   | 3   | 5     |  |  |  |
| 96 歳   | 0   | 0   | 0     |  |  |  |
| 97 歳   | 0   | 0   | 0     |  |  |  |
| 98 歳   | 0   | 2   | 2     |  |  |  |
| 99 歳   | 0   | 1   | 1     |  |  |  |
| 100 歳  | 0   | 1   | 1     |  |  |  |
| 101 歳  | 0   | 0   | 0     |  |  |  |
| 102 歳  | 0   | 1   | 1     |  |  |  |
| 103 歳  | 0   | 1   | 1     |  |  |  |
| 104 歳  | 0   | 1   | 1     |  |  |  |
| **合計** | 794 | 815 | 1,609 |  |  |  |

校 区 別 年 齢 別 人 口 統 計 表

33 南川副小学校

平成29. 12. 末現在 63 ページ

| 年 齢  | 男  | 女  | 人 口 | 年 齢  | 男  | 女  | 人 口 |
|------|----|----|-----|------|----|----|-----|
| 0 歳  | 16 | 13 | 29  | 36 歳 | 32 | 21 | 53  |
| 1 歳  | 18 | 17 | 35  | 37 歳 | 25 | 32 | 57  |
| 2 歳  | 21 | 20 | 41  | 38 歳 | 27 | 17 | 44  |
| 3 歳  | 14 | 14 | 28  | 39 歳 | 28 | 26 | 54  |
| 4 歳  | 20 | 21 | 41  | 40 歳 | 35 | 25 | 60  |
| 5 歳  | 16 | 12 | 28  | 41 歳 | 40 | 31 | 71  |
| 6 歳  | 15 | 25 | 40  | 42 歳 | 26 | 39 | 65  |
| 7 歳  | 18 | 26 | 44  | 43 歳 | 40 | 33 | 73  |
| 8 歳  | 28 | 18 | 46  | 44 歳 | 36 | 31 | 67  |
| 9 歳  | 21 | 17 | 38  | 45 歳 | 27 | 37 | 64  |
| 10 歳 | 16 | 24 | 40  | 46 歳 | 45 | 33 | 78  |
| 11 歳 | 27 | 19 | 46  | 47 歳 | 36 | 45 | 81  |
| 12 歳 | 16 | 29 | 45  | 48 歳 | 37 | 45 | 82  |
| 13 歳 | 23 | 22 | 45  | 49 歳 | 35 | 37 | 72  |
| 14 歳 | 18 | 33 | 51  | 50 歳 | 52 | 46 | 98  |
| 15 歳 | 26 | 30 | 56  | 51 歳 | 35 | 35 | 70  |
| 16 歳 | 33 | 29 | 62  | 52 歳 | 47 | 33 | 80  |
| 17 歳 | 26 | 34 | 60  | 53 歳 | 37 | 40 | 77  |
| 18 歳 | 33 | 26 | 59  | 54 歳 | 31 | 40 | 71  |
| 19 歳 | 26 | 35 | 61  | 55 歳 | 35 | 38 | 73  |
| 20 歳 | 30 | 31 | 61  | 56 歳 | 34 | 42 | 76  |
| 21 歳 | 32 | 17 | 49  | 57 歳 | 33 | 34 | 67  |
| 22 歳 | 31 | 33 | 64  | 58 歳 | 41 | 41 | 82  |
| 23 歳 | 29 | 24 | 53  | 59 歳 | 55 | 47 | 102 |
| 24 歳 | 23 | 26 | 49  | 60 歳 | 41 | 49 | 90  |
| 25 歳 | 31 | 23 | 54  | 61 歳 | 38 | 56 | 94  |
| 26 歳 | 30 | 32 | 62  | 62 歳 | 54 | 46 | 100 |
| 27 歳 | 24 | 19 | 43  | 63 歳 | 53 | 35 | 88  |
| 28 歳 | 20 | 19 | 39  | 64 歳 | 50 | 54 | 104 |
| 29 歳 | 29 | 32 | 61  | 65 歳 | 44 | 48 | 92  |
| 30 歳 | 20 | 21 | 41  | 66 歳 | 49 | 55 | 104 |
| 31 歳 | 28 | 26 | 54  | 67 歳 | 52 | 47 | 99  |
| 32 歳 | 32 | 27 | 59  | 68 歳 | 49 | 54 | 103 |
| 33 歳 | 24 | 33 | 57  | 69 歳 | 51 | 49 | 100 |
| 34 歳 | 34 | 24 | 58  | 70 歳 | 51 | 50 | 101 |
| 35 歳 | 32 | 29 | 61  | 71 歳 | 30 | 36 | 66  |

# 校 区 別 年 齢 別 人 口 統 計 表

33 南川副小学校

平成29. 12. 末現在 64 ページ

| 年 齢           | 男     | 女     | 人 口   |  |  |  |
|---------------|-------|-------|-------|--|--|--|
| 72 歳          | 14    | 32    | 46    |  |  |  |
| 73 歳          | 45    | 40    | 85    |  |  |  |
| 74 歳          | 28    | 50    | 78    |  |  |  |
| 75 歳          | 40    | 62    | 102   |  |  |  |
| 76 歳          | 36    | 48    | 84    |  |  |  |
| 77 歳          | 42    | 57    | 99    |  |  |  |
| 78 歳          | 29    | 47    | 76    |  |  |  |
| 79 歳          | 24    | 38    | 62    |  |  |  |
| 80 歳          | 27    | 48    | 75    |  |  |  |
| 81 歳          | 29    | 30    | 59    |  |  |  |
| 82 歳          | 31    | 35    | 66    |  |  |  |
| 83 歳          | 15    | 32    | 47    |  |  |  |
| 84 歳          | 19    | 31    | 50    |  |  |  |
| 85 歳          | 19    | 35    | 54    |  |  |  |
| 86 歳          | 13    | 24    | 37    |  |  |  |
| 87 歳          | 14    | 26    | 40    |  |  |  |
| 88 歳          | 8     | 34    | 42    |  |  |  |
| 89 歳          | 7     | 16    | 23    |  |  |  |
| 90 歳          | 8     | 22    | 30    |  |  |  |
| 91 歳          | 5     | 21    | 26    |  |  |  |
| 92 歳          | 4     | 15    | 19    |  |  |  |
| 93 歳          | 6     | 14    | 20    |  |  |  |
| 94 歳          | 1     | 8     | 9     |  |  |  |
| 95 歳          | 4     | 8     | 12    |  |  |  |
| 96 歳          | 0     | 10    | 10    |  |  |  |
| 97 歳          | 1     | 8     | 9     |  |  |  |
| 98 歳          | 0     | 4     | 4     |  |  |  |
| 99 歳          | 0     | 3     | 3     |  |  |  |
| 100 歳         | 0     | 3     | 3     |  |  |  |
| 101 歳         | 0     | 1     | 1     |  |  |  |
| 102 歳         | 1     | 0     | 1     |  |  |  |
| <b>**合計**</b> | 2,781 | 3,109 | 5,890 |  |  |  |

# 校 区 別 年 齢 別 人 口 統 計 表

34 西川副小学校

平成29. 12. 末現在 65 ページ

| 年 齢  | 男  | 女  | 人 口 | 年 齢  | 男  | 女  | 人 口 |
|------|----|----|-----|------|----|----|-----|
| 0 歳  | 24 | 28 | 52  | 36 歳 | 39 | 34 | 73  |
| 1 歳  | 25 | 23 | 48  | 37 歳 | 37 | 41 | 78  |
| 2 歳  | 26 | 20 | 46  | 38 歳 | 31 | 25 | 56  |
| 3 歳  | 33 | 21 | 54  | 39 歳 | 26 | 31 | 57  |
| 4 歳  | 29 | 27 | 56  | 40 歳 | 44 | 33 | 77  |
| 5 歳  | 31 | 28 | 59  | 41 歳 | 25 | 38 | 63  |
| 6 歳  | 27 | 25 | 52  | 42 歳 | 30 | 24 | 54  |
| 7 歳  | 28 | 27 | 55  | 43 歳 | 53 | 38 | 91  |
| 8 歳  | 20 | 33 | 53  | 44 歳 | 33 | 37 | 70  |
| 9 歳  | 27 | 28 | 55  | 45 歳 | 36 | 44 | 80  |
| 10 歳 | 30 | 26 | 56  | 46 歳 | 32 | 31 | 63  |
| 11 歳 | 19 | 21 | 40  | 47 歳 | 37 | 25 | 62  |
| 12 歳 | 24 | 25 | 49  | 48 歳 | 40 | 36 | 76  |
| 13 歳 | 19 | 29 | 48  | 49 歳 | 30 | 29 | 59  |
| 14 歳 | 22 | 22 | 44  | 50 歳 | 33 | 44 | 77  |
| 15 歳 | 29 | 26 | 55  | 51 歳 | 24 | 26 | 50  |
| 16 歳 | 20 | 32 | 52  | 52 歳 | 37 | 42 | 79  |
| 17 歳 | 22 | 32 | 54  | 53 歳 | 39 | 19 | 58  |
| 18 歳 | 26 | 25 | 51  | 54 歳 | 27 | 34 | 61  |
| 19 歳 | 19 | 28 | 47  | 55 歳 | 42 | 41 | 83  |
| 20 歳 | 19 | 20 | 39  | 56 歳 | 33 | 36 | 69  |
| 21 歳 | 27 | 23 | 50  | 57 歳 | 32 | 52 | 84  |
| 22 歳 | 18 | 20 | 38  | 58 歳 | 28 | 42 | 70  |
| 23 歳 | 27 | 26 | 53  | 59 歳 | 48 | 36 | 84  |
| 24 歳 | 24 | 18 | 42  | 60 歳 | 28 | 38 | 66  |
| 25 歳 | 18 | 28 | 46  | 61 歳 | 39 | 40 | 79  |
| 26 歳 | 29 | 24 | 53  | 62 歳 | 42 | 49 | 91  |
| 27 歳 | 29 | 19 | 48  | 63 歳 | 37 | 34 | 71  |
| 28 歳 | 20 | 29 | 49  | 64 歳 | 53 | 49 | 102 |
| 29 歳 | 26 | 30 | 56  | 65 歳 | 36 | 57 | 93  |
| 30 歳 | 31 | 30 | 61  | 66 歳 | 44 | 45 | 89  |
| 31 歳 | 28 | 30 | 58  | 67 歳 | 53 | 40 | 93  |
| 32 歳 | 46 | 33 | 79  | 68 歳 | 62 | 52 | 114 |
| 33 歳 | 30 | 26 | 56  | 69 歳 | 45 | 48 | 93  |
| 34 歳 | 24 | 27 | 51  | 70 歳 | 44 | 52 | 96  |
| 35 歳 | 45 | 38 | 83  | 71 歳 | 28 | 35 | 63  |

校 区 別 年 齢 別 人 口 統 計 表

34 西川副小学校

平成29 . 12 . 末現在 66 ページ

| 年 齢    | 男     | 女     | 人 口   |  |  |  |
|--------|-------|-------|-------|--|--|--|
| 72 歳   | 21    | 33    | 54    |  |  |  |
| 73 歳   | 30    | 32    | 62    |  |  |  |
| 74 歳   | 24    | 36    | 60    |  |  |  |
| 75 歳   | 25    | 38    | 63    |  |  |  |
| 76 歳   | 32    | 44    | 76    |  |  |  |
| 77 歳   | 27    | 37    | 64    |  |  |  |
| 78 歳   | 23    | 29    | 52    |  |  |  |
| 79 歳   | 18    | 25    | 43    |  |  |  |
| 80 歳   | 35    | 43    | 78    |  |  |  |
| 81 歳   | 20    | 28    | 48    |  |  |  |
| 82 歳   | 26    | 36    | 62    |  |  |  |
| 83 歳   | 21    | 24    | 45    |  |  |  |
| 84 歳   | 14    | 19    | 33    |  |  |  |
| 85 歳   | 17    | 26    | 43    |  |  |  |
| 86 歳   | 15    | 20    | 35    |  |  |  |
| 87 歳   | 8     | 22    | 30    |  |  |  |
| 88 歳   | 15    | 16    | 31    |  |  |  |
| 89 歳   | 8     | 17    | 25    |  |  |  |
| 90 歳   | 9     | 18    | 27    |  |  |  |
| 91 歳   | 3     | 11    | 14    |  |  |  |
| 92 歳   | 0     | 13    | 13    |  |  |  |
| 93 歳   | 3     | 4     | 7     |  |  |  |
| 94 歳   | 3     | 10    | 13    |  |  |  |
| 95 歳   | 0     | 7     | 7     |  |  |  |
| 96 歳   | 0     | 4     | 4     |  |  |  |
| 97 歳   | 0     | 6     | 6     |  |  |  |
| 98 歳   | 0     | 2     | 2     |  |  |  |
| 99 歳   | 1     | 3     | 4     |  |  |  |
| 100 歳  | 0     | 0     | 0     |  |  |  |
| 101 歳  | 0     | 1     | 1     |  |  |  |
| 102 歳  | 0     | 2     | 2     |  |  |  |
| 103 歳  | 0     | 1     | 1     |  |  |  |
| 104 歳  | 0     | 2     | 2     |  |  |  |
| **合計** | 2,686 | 2,933 | 5,619 |  |  |  |

# 校 区 別 年 齢 別 人 口 統 計 表

35 東与賀小学校

平成29. 12. 未現在 67 ページ

| 年 齢  | 男  | 女  | 人 口 | 年 齢  | 男  | 女  | 人 口 |
|------|----|----|-----|------|----|----|-----|
| 0 歳  | 24 | 35 | 59  | 36 歳 | 43 | 48 | 91  |
| 1 歳  | 48 | 41 | 89  | 37 歳 | 49 | 45 | 94  |
| 2 歳  | 32 | 37 | 69  | 38 歳 | 55 | 47 | 102 |
| 3 歳  | 45 | 36 | 81  | 39 歳 | 63 | 58 | 121 |
| 4 歳  | 41 | 42 | 83  | 40 歳 | 60 | 49 | 109 |
| 5 歳  | 37 | 36 | 73  | 41 歳 | 49 | 57 | 106 |
| 6 歳  | 43 | 44 | 87  | 42 歳 | 62 | 64 | 126 |
| 7 歳  | 38 | 43 | 81  | 43 歳 | 71 | 81 | 152 |
| 8 歳  | 38 | 51 | 89  | 44 歳 | 51 | 65 | 116 |
| 9 歳  | 49 | 38 | 87  | 45 歳 | 55 | 55 | 110 |
| 10 歳 | 34 | 49 | 83  | 46 歳 | 71 | 54 | 125 |
| 11 歳 | 54 | 36 | 90  | 47 歳 | 49 | 65 | 114 |
| 12 歳 | 52 | 48 | 100 | 48 歳 | 52 | 62 | 114 |
| 13 歳 | 66 | 48 | 114 | 49 歳 | 64 | 52 | 116 |
| 14 歳 | 53 | 52 | 105 | 50 歳 | 53 | 62 | 115 |
| 15 歳 | 45 | 45 | 90  | 51 歳 | 45 | 41 | 86  |
| 16 歳 | 56 | 54 | 110 | 52 歳 | 62 | 61 | 123 |
| 17 歳 | 64 | 57 | 121 | 53 歳 | 56 | 44 | 100 |
| 18 歳 | 59 | 46 | 105 | 54 歳 | 56 | 58 | 114 |
| 19 歳 | 41 | 49 | 90  | 55 歳 | 52 | 51 | 103 |
| 20 歳 | 41 | 57 | 98  | 56 歳 | 59 | 55 | 114 |
| 21 歳 | 36 | 39 | 75  | 57 歳 | 50 | 51 | 101 |
| 22 歳 | 49 | 35 | 84  | 58 歳 | 54 | 57 | 111 |
| 23 歳 | 25 | 43 | 68  | 59 歳 | 48 | 52 | 100 |
| 24 歳 | 36 | 34 | 70  | 60 歳 | 47 | 58 | 105 |
| 25 歳 | 32 | 30 | 62  | 61 歳 | 46 | 47 | 93  |
| 26 歳 | 23 | 46 | 69  | 62 歳 | 53 | 67 | 120 |
| 27 歳 | 22 | 41 | 63  | 63 歳 | 56 | 55 | 111 |
| 28 歳 | 34 | 43 | 77  | 64 歳 | 55 | 64 | 119 |
| 29 歳 | 40 | 27 | 67  | 65 歳 | 61 | 51 | 112 |
| 30 歳 | 41 | 41 | 82  | 66 歳 | 56 | 68 | 124 |
| 31 歳 | 41 | 41 | 82  | 67 歳 | 72 | 59 | 131 |
| 32 歳 | 54 | 51 | 105 | 68 歳 | 65 | 70 | 135 |
| 33 歳 | 52 | 48 | 100 | 69 歳 | 58 | 76 | 134 |
| 34 歳 | 49 | 50 | 99  | 70 歳 | 53 | 42 | 95  |
| 35 歳 | 42 | 51 | 93  | 71 歳 | 45 | 54 | 99  |

校 区 別 年 齢 別 人 口 統 計 表

35 東与賀小学校

平成29 . 12 . 末現在 68 ページ

| 年 齢    | 男     | 女     | 人 口   |  |  |  |
|--------|-------|-------|-------|--|--|--|
| 72 歳   | 29    | 44    | 73    |  |  |  |
| 73 歳   | 48    | 40    | 88    |  |  |  |
| 74 歳   | 34    | 46    | 80    |  |  |  |
| 75 歳   | 44    | 38    | 82    |  |  |  |
| 76 歳   | 33    | 49    | 82    |  |  |  |
| 77 歳   | 31    | 38    | 69    |  |  |  |
| 78 歳   | 25    | 41    | 66    |  |  |  |
| 79 歳   | 33    | 36    | 69    |  |  |  |
| 80 歳   | 27    | 46    | 73    |  |  |  |
| 81 歳   | 16    | 40    | 56    |  |  |  |
| 82 歳   | 29    | 35    | 64    |  |  |  |
| 83 歳   | 23    | 36    | 59    |  |  |  |
| 84 歳   | 19    | 40    | 59    |  |  |  |
| 85 歳   | 17    | 27    | 44    |  |  |  |
| 86 歳   | 16    | 32    | 48    |  |  |  |
| 87 歳   | 12    | 31    | 43    |  |  |  |
| 88 歳   | 9     | 31    | 40    |  |  |  |
| 89 歳   | 8     | 26    | 34    |  |  |  |
| 90 歳   | 4     | 10    | 14    |  |  |  |
| 91 歳   | 4     | 23    | 27    |  |  |  |
| 92 歳   | 2     | 18    | 20    |  |  |  |
| 93 歳   | 6     | 19    | 25    |  |  |  |
| 94 歳   | 1     | 14    | 15    |  |  |  |
| 95 歳   | 1     | 8     | 9     |  |  |  |
| 96 歳   | 0     | 5     | 5     |  |  |  |
| 97 歳   | 2     | 7     | 9     |  |  |  |
| 98 歳   | 2     | 4     | 6     |  |  |  |
| 99 歳   | 0     | 1     | 1     |  |  |  |
| 100 歳  | 1     | 1     | 2     |  |  |  |
| 101 歳  | 0     | 1     | 1     |  |  |  |
| 102 歳  | 0     | 1     | 1     |  |  |  |
| **合計** | 4,008 | 4,397 | 8,405 |  |  |  |

# 校 区 別 年 齢 別 人 口 統 計 表

平成29. 12. 末現在 69 ページ

36 思齊小学校

| 年 齢 |   | 男  | 女  | 人 口 | 年 齢 |   | 男  | 女  | 人 口 |
|-----|---|----|----|-----|-----|---|----|----|-----|
| 0   | 歳 | 33 | 25 | 58  | 36  | 歳 | 37 | 43 | 80  |
| 1   | 歳 | 29 | 33 | 62  | 37  | 歳 | 38 | 46 | 84  |
| 2   | 歳 | 31 | 32 | 63  | 38  | 歳 | 41 | 47 | 88  |
| 3   | 歳 | 33 | 36 | 69  | 39  | 歳 | 49 | 53 | 102 |
| 4   | 歳 | 41 | 39 | 80  | 40  | 歳 | 61 | 51 | 112 |
| 5   | 歳 | 36 | 32 | 68  | 41  | 歳 | 40 | 56 | 96  |
| 6   | 歳 | 45 | 32 | 77  | 42  | 歳 | 49 | 50 | 99  |
| 7   | 歳 | 46 | 37 | 83  | 43  | 歳 | 46 | 63 | 109 |
| 8   | 歳 | 33 | 41 | 74  | 44  | 歳 | 52 | 53 | 105 |
| 9   | 歳 | 35 | 35 | 70  | 45  | 歳 | 47 | 49 | 96  |
| 10  | 歳 | 38 | 46 | 84  | 46  | 歳 | 49 | 41 | 90  |
| 11  | 歳 | 39 | 42 | 81  | 47  | 歳 | 48 | 53 | 101 |
| 12  | 歳 | 40 | 36 | 76  | 48  | 歳 | 59 | 41 | 100 |
| 13  | 歳 | 34 | 39 | 73  | 49  | 歳 | 49 | 63 | 112 |
| 14  | 歳 | 43 | 38 | 81  | 50  | 歳 | 52 | 66 | 118 |
| 15  | 歳 | 44 | 48 | 92  | 51  | 歳 | 54 | 50 | 104 |
| 16  | 歳 | 48 | 50 | 98  | 52  | 歳 | 54 | 45 | 99  |
| 17  | 歳 | 59 | 37 | 96  | 53  | 歳 | 59 | 55 | 114 |
| 18  | 歳 | 48 | 36 | 84  | 54  | 歳 | 52 | 61 | 113 |
| 19  | 歳 | 39 | 38 | 77  | 55  | 歳 | 45 | 55 | 100 |
| 20  | 歳 | 35 | 42 | 77  | 56  | 歳 | 54 | 49 | 103 |
| 21  | 歳 | 41 | 29 | 70  | 57  | 歳 | 52 | 54 | 106 |
| 22  | 歳 | 29 | 37 | 66  | 58  | 歳 | 48 | 64 | 112 |
| 23  | 歳 | 41 | 43 | 84  | 59  | 歳 | 57 | 55 | 112 |
| 24  | 歳 | 36 | 34 | 70  | 60  | 歳 | 64 | 60 | 124 |
| 25  | 歳 | 57 | 42 | 99  | 61  | 歳 | 60 | 53 | 113 |
| 26  | 歳 | 30 | 29 | 59  | 62  | 歳 | 64 | 58 | 122 |
| 27  | 歳 | 44 | 33 | 77  | 63  | 歳 | 57 | 46 | 103 |
| 28  | 歳 | 41 | 36 | 77  | 64  | 歳 | 62 | 65 | 127 |
| 29  | 歳 | 34 | 51 | 85  | 65  | 歳 | 59 | 51 | 110 |
| 30  | 歳 | 46 | 48 | 94  | 66  | 歳 | 45 | 68 | 113 |
| 31  | 歳 | 42 | 44 | 86  | 67  | 歳 | 56 | 51 | 107 |
| 32  | 歳 | 40 | 57 | 97  | 68  | 歳 | 59 | 65 | 124 |
| 33  | 歳 | 47 | 39 | 86  | 69  | 歳 | 71 | 56 | 127 |
| 34  | 歳 | 50 | 46 | 96  | 70  | 歳 | 60 | 68 | 128 |
| 35  | 歳 | 48 | 42 | 90  | 71  | 歳 | 36 | 38 | 74  |

# 校 区 別 年 齢 別 人 口 統 計 表

36 思齊小学校

平成29. 12. 末現在 70 ページ

| 年 齢    | 男       | 女       | 人 口     |  |
|--------|---------|---------|---------|--|
| 72 歳   | 19      | 39      | 58      |  |
| 73 歳   | 30      | 46      | 76      |  |
| 74 歳   | 49      | 54      | 103     |  |
| 75 歳   | 23      | 50      | 73      |  |
| 76 歳   | 36      | 48      | 84      |  |
| 77 歳   | 36      | 34      | 70      |  |
| 78 歳   | 25      | 44      | 69      |  |
| 79 歳   | 22      | 38      | 60      |  |
| 80 歳   | 24      | 54      | 78      |  |
| 81 歳   | 26      | 44      | 70      |  |
| 82 歳   | 38      | 40      | 78      |  |
| 83 歳   | 25      | 43      | 68      |  |
| 84 歳   | 21      | 37      | 58      |  |
| 85 歳   | 17      | 44      | 61      |  |
| 86 歳   | 14      | 20      | 34      |  |
| 87 歳   | 15      | 24      | 39      |  |
| 88 歳   | 12      | 30      | 42      |  |
| 89 歳   | 6       | 21      | 27      |  |
| 90 歳   | 6       | 23      | 29      |  |
| 91 歳   | 10      | 11      | 21      |  |
| 92 歳   | 4       | 19      | 23      |  |
| 93 歳   | 0       | 17      | 17      |  |
| 94 歳   | 2       | 9       | 11      |  |
| 95 歳   | 4       | 7       | 11      |  |
| 96 歳   | 0       | 6       | 6       |  |
| 97 歳   | 2       | 5       | 7       |  |
| 98 歳   | 0       | 2       | 2       |  |
| 99 歳   | 1       | 4       | 5       |  |
| 100 歳  | 0       | 1       | 1       |  |
| 101 歳  | 0       | 0       | 0       |  |
| 102 歳  | 0       | 1       | 1       |  |
| **合計** | 3,807   | 4,161   | 7,968   |  |
| **総計** | 110,413 | 123,695 | 234,108 |  |

# 年 齡 別 人 口 統 計 表

平成29 . 12 . 末現在 1 ページ

| 佐賀市    |       |       |        |        |       |       |        |
|--------|-------|-------|--------|--------|-------|-------|--------|
| 年 齢    | 男     | 女     | 人 口    | 年 齢    | 男     | 女     | 人 口    |
| 0 歳    | 989   | 886   | 1,875  | 20 歳   | 1,175 | 1,264 | 2,439  |
| 1 歳    | 1,009 | 988   | 1,997  | 21 歳   | 1,210 | 1,241 | 2,451  |
| 2 歳    | 1,067 | 1,033 | 2,100  | 22 歳   | 1,216 | 1,155 | 2,371  |
| 3 歳    | 1,127 | 1,039 | 2,166  | 23 歳   | 1,145 | 1,213 | 2,358  |
| 4 歳    | 1,060 | 1,018 | 2,078  | 24 歳   | 1,152 | 1,137 | 2,289  |
| **合計** | 5,252 | 4,964 | 10,216 | **合計** | 5,898 | 6,010 | 11,908 |
| 5 歳    | 1,162 | 1,018 | 2,180  | 25 歳   | 1,186 | 1,096 | 2,282  |
| 6 歳    | 1,195 | 1,084 | 2,279  | 26 歳   | 1,085 | 1,174 | 2,259  |
| 7 歳    | 1,099 | 1,067 | 2,166  | 27 歳   | 1,085 | 1,078 | 2,163  |
| 8 歳    | 1,066 | 1,081 | 2,147  | 28 歳   | 1,064 | 1,128 | 2,192  |
| 9 歳    | 1,153 | 1,086 | 2,239  | 29 歳   | 1,155 | 1,179 | 2,334  |
| **合計** | 5,675 | 5,336 | 11,011 | **合計** | 5,575 | 5,655 | 11,230 |
| 10 歳   | 1,057 | 1,072 | 2,129  | 30 歳   | 1,173 | 1,253 | 2,426  |
| 11 歳   | 1,106 | 1,053 | 2,159  | 31 歳   | 1,227 | 1,327 | 2,554  |
| 12 歳   | 1,070 | 1,092 | 2,162  | 32 歳   | 1,351 | 1,380 | 2,731  |
| 13 歳   | 1,146 | 1,074 | 2,220  | 33 歳   | 1,330 | 1,393 | 2,723  |
| 14 歳   | 1,109 | 1,111 | 2,220  | 34 歳   | 1,343 | 1,369 | 2,712  |
| **合計** | 5,488 | 5,402 | 10,890 | **合計** | 6,424 | 6,722 | 13,146 |
| 15 歳   | 1,155 | 1,136 | 2,291  | 35 歳   | 1,426 | 1,467 | 2,893  |
| 16 歳   | 1,231 | 1,158 | 2,389  | 36 歳   | 1,422 | 1,403 | 2,825  |
| 17 歳   | 1,306 | 1,249 | 2,555  | 37 歳   | 1,437 | 1,451 | 2,888  |
| 18 歳   | 1,250 | 1,127 | 2,377  | 38 歳   | 1,441 | 1,452 | 2,893  |
| 19 歳   | 1,160 | 1,209 | 2,369  | 39 歳   | 1,470 | 1,467 | 2,937  |
| **合計** | 6,102 | 5,879 | 11,981 | **合計** | 7,196 | 7,240 | 14,436 |

# 年 齡 別 人 口 統 計 表

佐賀市

平成29 . 12 . 末現在 2 ページ

| 年 齢    | 男     | 女     | 人 口    |  | 年 齢    | 男     | 女     | 人 口    |
|--------|-------|-------|--------|--|--------|-------|-------|--------|
| 40 歳   | 1,508 | 1,538 | 3,046  |  | 60 歳   | 1,330 | 1,459 | 2,789  |
| 41 歳   | 1,499 | 1,618 | 3,117  |  | 61 歳   | 1,405 | 1,625 | 3,030  |
| 42 歳   | 1,541 | 1,587 | 3,128  |  | 62 歳   | 1,582 | 1,624 | 3,206  |
| 43 歳   | 1,641 | 1,705 | 3,346  |  | 63 歳   | 1,485 | 1,553 | 3,038  |
| 44 歳   | 1,574 | 1,736 | 3,310  |  | 64 歳   | 1,572 | 1,753 | 3,325  |
| **合計** | 7,763 | 8,184 | 15,947 |  | **合計** | 7,374 | 8,014 | 15,388 |
| 45 歳   | 1,583 | 1,644 | 3,227  |  | 65 歳   | 1,595 | 1,741 | 3,336  |
| 46 歳   | 1,593 | 1,649 | 3,242  |  | 66 歳   | 1,586 | 1,803 | 3,389  |
| 47 歳   | 1,521 | 1,578 | 3,099  |  | 67 歳   | 1,731 | 1,805 | 3,536  |
| 48 歳   | 1,453 | 1,589 | 3,042  |  | 68 歳   | 1,810 | 2,053 | 3,863  |
| 49 歳   | 1,506 | 1,568 | 3,074  |  | 69 歳   | 1,715 | 1,856 | 3,571  |
| **合計** | 7,656 | 8,028 | 15,684 |  | **合計** | 8,437 | 9,258 | 17,695 |
| 50 歳   | 1,494 | 1,681 | 3,175  |  | 70 歳   | 1,621 | 1,830 | 3,451  |
| 51 歳   | 1,186 | 1,266 | 2,452  |  | 71 歳   | 1,044 | 1,320 | 2,364  |
| 52 歳   | 1,476 | 1,589 | 3,065  |  | 72 歳   | 919   | 1,170 | 2,089  |
| 53 歳   | 1,403 | 1,591 | 2,994  |  | 73 歳   | 1,104 | 1,429 | 2,533  |
| 54 歳   | 1,421 | 1,523 | 2,944  |  | 74 歳   | 1,094 | 1,436 | 2,530  |
| **合計** | 6,980 | 7,650 | 14,630 |  | **合計** | 5,782 | 7,185 | 12,967 |
| 55 歳   | 1,380 | 1,469 | 2,849  |  | 75 歳   | 1,098 | 1,452 | 2,550  |
| 56 歳   | 1,372 | 1,525 | 2,897  |  | 76 歳   | 1,079 | 1,537 | 2,616  |
| 57 歳   | 1,376 | 1,512 | 2,888  |  | 77 歳   | 1,014 | 1,375 | 2,389  |
| 58 歳   | 1,331 | 1,556 | 2,887  |  | 78 歳   | 906   | 1,269 | 2,175  |
| 59 歳   | 1,491 | 1,549 | 3,040  |  | 79 歳   | 772   | 1,053 | 1,825  |
| **合計** | 6,950 | 7,611 | 14,561 |  | **合計** | 4,869 | 6,686 | 11,555 |

# 年 齡 別 人 口 統 計 表

佐賀市

平成29 . 12 . 末現在 3 ページ

| 年 齢    | 男     | 女     | 人 口   | 年 齢    | 男       | 女       | 人 口     |
|--------|-------|-------|-------|--------|---------|---------|---------|
| 80 歳   | 929   | 1,392 | 2,321 | 100 歳  | 7       | 56      | 63      |
| 81 歳   | 761   | 1,132 | 1,893 | 101 歳  | 4       | 31      | 35      |
| 82 歳   | 787   | 1,195 | 1,982 | 102 歳  | 2       | 26      | 28      |
| 83 歳   | 688   | 1,174 | 1,862 | 103 歳  | 0       | 17      | 17      |
| 84 歳   | 611   | 1,095 | 1,706 | 104 歳  | 1       | 8       | 9       |
| **合計** | 3,776 | 5,988 | 9,764 | **合計** | 14      | 138     | 152     |
| 85 歳   | 560   | 1,169 | 1,729 | 105 歳  | 1       | 5       | 6       |
| 86 歳   | 552   | 1,008 | 1,560 | 106 歳  | 0       | 6       | 6       |
| 87 歳   | 410   | 850   | 1,260 | 107 歳  | 0       | 3       | 3       |
| 88 歳   | 372   | 869   | 1,241 | 108 歳  | 0       | 0       | 0       |
| 89 歳   | 307   | 756   | 1,063 | 109 歳  | 0       | 0       | 0       |
| **合計** | 2,201 | 4,652 | 6,853 | **合計** | 1       | 14      | 15      |
| 90 歳   | 257   | 607   | 864   | 110 歳  | 0       | 0       | 0       |
| 91 歳   | 206   | 539   | 745   | 111 歳  | 0       | 0       | 0       |
| 92 歳   | 172   | 532   | 704   | 112 歳  | 0       | 1       | 1       |
| 93 歳   | 110   | 373   | 483   | **合計** | 0       | 1       | 1       |
| 94 歳   | 102   | 308   | 410   | **総計** | 110,413 | 123,695 | 234,108 |
| **合計** | 847   | 2,359 | 3,206 |        |         |         |         |
| 95 歳   | 56    | 230   | 286   |        |         |         |         |
| 96 歳   | 32    | 191   | 223   |        |         |         |         |
| 97 歳   | 27    | 145   | 172   |        |         |         |         |
| 98 歳   | 24    | 89    | 113   |        |         |         |         |
| 99 歳   | 14    | 64    | 78    |        |         |         |         |
| **合計** | 153   | 719   | 872   |        |         |         |         |

## 町・丁目・大字別人口統計表

平成29. 12. 末現在 1 ページ

| 町・丁目・大字名 | 世帯数 | 人口    | 男   | 女   | 町・丁目・大字名 | 世帯数 | 人口    | 男   | 女   |
|----------|-----|-------|-----|-----|----------|-----|-------|-----|-----|
| 駅前中央一丁目  | 264 | 501   | 245 | 256 | 多布施二丁目   | 410 | 813   | 354 | 459 |
| 駅前中央二丁目  | 482 | 937   | 427 | 510 | 多布施三丁目   | 477 | 1,052 | 505 | 547 |
| 駅前中央三丁目  | 386 | 780   | 368 | 412 | 多布施四丁目   | 746 | 1,543 | 691 | 852 |
| 大財一丁目    | 172 | 326   | 145 | 181 | 天神一丁目    | 224 | 450   | 212 | 238 |
| 大財二丁目    | 429 | 821   | 376 | 445 | 天神二丁目    | 349 | 661   | 297 | 364 |
| 大財三丁目    | 314 | 590   | 277 | 313 | 天神三丁目    | 0   | 0     | 0   | 0   |
| 大財四丁目    | 285 | 506   | 227 | 279 | 天祐一丁目    | 427 | 893   | 409 | 484 |
| 大財五丁目    | 248 | 552   | 257 | 295 | 天祐二丁目    | 292 | 604   | 292 | 312 |
| 大財六丁目    | 513 | 1,154 | 525 | 629 | 唐人一丁目    | 284 | 563   | 261 | 302 |
| 神園一丁目    | 60  | 154   | 76  | 78  | 唐人二丁目    | 94  | 158   | 74  | 84  |
| 神園二丁目    | 281 | 586   | 286 | 300 | 西田代一丁目   | 174 | 343   | 148 | 195 |
| 神園三丁目    | 427 | 905   | 424 | 481 | 西田代二丁目   | 139 | 256   | 123 | 133 |
| 神園四丁目    | 216 | 392   | 170 | 222 | 日の出一丁目   | 705 | 1,381 | 697 | 684 |
| 神園五丁目    | 280 | 600   | 272 | 328 | 日の出二丁目   | 0   | 0     | 0   | 0   |
| 神園六丁目    | 198 | 379   | 173 | 206 | 松原一丁目    | 161 | 308   | 148 | 160 |
| 神野西一丁目   | 192 | 459   | 204 | 255 | 松原二丁目    | 190 | 404   | 169 | 235 |
| 神野西二丁目   | 289 | 596   | 291 | 305 | 松原三丁目    | 49  | 87    | 48  | 39  |
| 神野西三丁目   | 404 | 946   | 437 | 509 | 松原四丁目    | 291 | 520   | 222 | 298 |
| 神野西四丁目   | 470 | 1,116 | 526 | 590 | 水ヶ江一丁目   | 355 | 742   | 350 | 392 |
| 神野東一丁目   | 270 | 579   | 256 | 323 | 水ヶ江二丁目   | 435 | 945   | 416 | 529 |
| 神野東二丁目   | 175 | 302   | 151 | 151 | 水ヶ江三丁目   | 187 | 421   | 202 | 219 |
| 神野東三丁目   | 267 | 505   | 239 | 266 | 水ヶ江四丁目   | 277 | 697   | 328 | 369 |
| 神野東四丁目   | 282 | 618   | 302 | 316 | 水ヶ江五丁目   | 257 | 565   | 262 | 303 |
| 材木一丁目    | 88  | 160   | 66  | 94  | 水ヶ江六丁目   | 314 | 674   | 305 | 369 |
| 材木二丁目    | 164 | 348   | 160 | 188 | 八戸一丁目    | 170 | 391   | 186 | 205 |
| 城内一丁目    | 178 | 369   | 173 | 196 | 八戸二丁目    | 250 | 541   | 255 | 286 |
| 城内二丁目    | 192 | 366   | 171 | 195 | 八戸溝一丁目   | 272 | 650   | 317 | 333 |
| 白山一丁目    | 221 | 507   | 226 | 281 | 八戸溝二丁目   | 233 | 523   | 241 | 282 |
| 白山二丁目    | 157 | 286   | 126 | 160 | 八戸溝三丁目   | 208 | 459   | 222 | 237 |
| 末広一丁目    | 443 | 1,113 | 531 | 582 | 若宮一丁目    | 834 | 1,871 | 876 | 995 |
| 末広二丁目    | 421 | 799   | 382 | 417 | 若宮二丁目    | 424 | 888   | 400 | 488 |
| 田代一丁目    | 342 | 649   | 301 | 348 | 若宮三丁目    | 648 | 1,333 | 576 | 757 |
| 田代二丁目    | 370 | 729   | 326 | 403 | 若楠一丁目    | 175 | 438   | 207 | 231 |
| 多布施一丁目   | 398 | 745   | 387 | 358 | 若楠二丁目    | 341 | 763   | 372 | 391 |

## 町・丁目・大字別人口統計表

平成29. 12. 末現在 2 ページ

| 町・丁目・大字名 | 世帯数 | 人口    | 男   | 女   | 町・丁目・大字名 | 世帯数 | 人口    | 男   | 女   |
|----------|-----|-------|-----|-----|----------|-----|-------|-----|-----|
| 若楠三丁目    | 425 | 1,045 | 491 | 554 | 兵庫南四丁目   | 295 | 708   | 330 | 378 |
| 高木瀬東一丁目  | 392 | 900   | 415 | 485 | 南佐賀一丁目   | 323 | 685   | 334 | 351 |
| 高木瀬東二丁目  | 377 | 904   | 413 | 491 | 南佐賀二丁目   | 310 | 738   | 343 | 395 |
| 高木瀬東三丁目  | 404 | 941   | 420 | 521 | 南佐賀三丁目   | 329 | 716   | 332 | 384 |
| 高木瀬東四丁目  | 433 | 998   | 461 | 537 | 新栄東一丁目   | 93  | 217   | 88  | 129 |
| 高木瀬東五丁目  | 447 | 1,048 | 481 | 567 | 新栄東二丁目   | 166 | 446   | 220 | 226 |
| 高木瀬東六丁目  | 551 | 1,058 | 447 | 611 | 新栄東三丁目   | 184 | 445   | 208 | 237 |
| 高木瀬西一丁目  | 117 | 247   | 109 | 138 | 新栄東四丁目   | 292 | 709   | 310 | 399 |
| 高木瀬西二丁目  | 386 | 938   | 481 | 457 | 新栄西一丁目   | 232 | 520   | 238 | 282 |
| 高木瀬西三丁目  | 266 | 623   | 283 | 340 | 新栄西二丁目   | 158 | 438   | 221 | 217 |
| 高木瀬西四丁目  | 470 | 1,106 | 548 | 558 | 兵庫北一丁目   | 601 | 1,569 | 762 | 807 |
| 高木瀬西五丁目  | 434 | 1,031 | 489 | 542 | 兵庫北二丁目   | 699 | 1,427 | 668 | 759 |
| 高木瀬西六丁目  | 20  | 36    | 16  | 20  | 兵庫北三丁目   | 220 | 512   | 224 | 288 |
| 鍋島一丁目    | 688 | 1,725 | 827 | 898 | 兵庫北四丁目   | 80  | 224   | 109 | 115 |
| 鍋島二丁目    | 641 | 1,539 | 701 | 838 | 兵庫北五丁目   | 275 | 750   | 357 | 393 |
| 鍋島三丁目    | 587 | 1,257 | 596 | 661 | 兵庫北六丁目   | 239 | 488   | 235 | 253 |
| 鍋島四丁目    | 348 | 684   | 333 | 351 | 兵庫北七丁目   | 307 | 781   | 363 | 418 |
| 鍋島五丁目    | 435 | 854   | 351 | 503 | 愛敬町      | 203 | 326   | 168 | 158 |
| 鍋島六丁目    | 499 | 1,092 | 542 | 550 | 赤松町      | 326 | 587   | 263 | 324 |
| 開成一丁目    | 535 | 1,171 | 464 | 707 | 朝日町      | 325 | 757   | 350 | 407 |
| 開成二丁目    | 372 | 910   | 432 | 478 | 伊勢町      | 405 | 827   | 377 | 450 |
| 開成三丁目    | 212 | 540   | 261 | 279 | 今宿町      | 240 | 506   | 234 | 272 |
| 開成四丁目    | 142 | 335   | 152 | 183 | 駅南本町     | 286 | 601   | 260 | 341 |
| 開成五丁目    | 324 | 818   | 397 | 421 | 大財北町     | 167 | 333   | 172 | 161 |
| 開成六丁目    | 376 | 948   | 467 | 481 | 鬼丸町      | 710 | 1,636 | 760 | 876 |
| 光一丁目     | 349 | 725   | 353 | 372 | 卸本町      | 210 | 565   | 263 | 302 |
| 光二丁目     | 505 | 1,113 | 482 | 631 | 川原町      | 78  | 186   | 79  | 107 |
| 光三丁目     | 313 | 934   | 405 | 529 | 呉服元町     | 160 | 301   | 142 | 159 |
| 木原一丁目    | 538 | 1,293 | 612 | 681 | 紺屋町      | 162 | 300   | 151 | 149 |
| 木原二丁目    | 572 | 1,313 | 601 | 712 | 栄町       | 63  | 87    | 36  | 51  |
| 木原三丁目    | 348 | 862   | 397 | 465 | 道祖元町     | 124 | 222   | 112 | 110 |
| 兵庫南一丁目   | 630 | 1,600 | 741 | 859 | 下田町      | 191 | 457   | 213 | 244 |
| 兵庫南二丁目   | 552 | 1,277 | 609 | 668 | 昭栄町      | 291 | 702   | 317 | 385 |
| 兵庫南三丁目   | 465 | 1,130 | 494 | 636 | 新生町      | 300 | 762   | 378 | 384 |

## 町・丁目・大字別人口統計表

平成29. 12. 末現在 3 ページ

| 町・丁目・大字名  | 世帯数   | 人口    | 男     | 女     | 町・丁目・大字名  | 世帯数   | 人口    | 男     | 女     |
|-----------|-------|-------|-------|-------|-----------|-------|-------|-------|-------|
| 新中町       | 185   | 423   | 188   | 235   | 北川副町大字江上  | 341   | 1,051 | 517   | 534   |
| 成章町       | 118   | 208   | 93    | 115   | 北川副町大字木原  | 0     | 0     | 0     | 0     |
| 高木町       | 270   | 564   | 254   | 310   | 北川副町大字光法  | 925   | 2,202 | 1,016 | 1,186 |
| 高木瀬団地     | 211   | 266   | 114   | 152   | 北川副町大字新郷  | 222   | 562   | 286   | 276   |
| 中央本町      | 88    | 185   | 89    | 96    | 巨勢町大字高尾   | 404   | 1,002 | 479   | 523   |
| 天祐団地      | 257   | 364   | 141   | 223   | 巨勢町大字修理田  | 444   | 1,141 | 540   | 601   |
| 中折町       | 303   | 686   | 313   | 373   | 巨勢町大字東西   | 84    | 212   | 96    | 116   |
| 長瀬町       | 384   | 812   | 356   | 456   | 巨勢町大字牛島   | 1,412 | 3,240 | 1,560 | 1,680 |
| 中の小路      | 153   | 286   | 135   | 151   | 兵庫町大字瀨    | 473   | 1,289 | 633   | 656   |
| 中の館町      | 250   | 627   | 290   | 337   | 兵庫町大字西瀨   | 83    | 250   | 119   | 131   |
| 西魚町       | 78    | 142   | 69    | 73    | 兵庫町大字藤木   | 379   | 1,082 | 537   | 545   |
| 八幡小路      | 144   | 307   | 134   | 173   | 兵庫町大字瓦町   | 307   | 766   | 339   | 427   |
| 八丁畷町      | 235   | 428   | 218   | 210   | 兵庫町大字若宮   | 386   | 1,040 | 488   | 552   |
| 東佐賀町      | 481   | 1,010 | 432   | 578   | 高木瀬町大字東高木 | 360   | 862   | 392   | 470   |
| 堀川町       | 320   | 701   | 331   | 370   | 高木瀬町大字長瀬  | 920   | 2,288 | 1,102 | 1,186 |
| 緑小路       | 91    | 152   | 80    | 72    | 鍋島町大字八戸溝  | 1,370 | 3,442 | 1,646 | 1,796 |
| 柳町        | 88    | 172   | 82    | 90    | 鍋島町大字森田   | 936   | 2,640 | 1,288 | 1,352 |
| 与賀町       | 325   | 595   | 292   | 303   | 鍋島町大字鍋島   | 246   | 562   | 271   | 291   |
| 六座町       | 301   | 676   | 316   | 360   | 鍋島町大字蛸久   | 745   | 1,811 | 854   | 957   |
| 西田代町      | 6     | 7     | 4     | 3     | 鍋島町大字八戸   | 734   | 1,818 | 874   | 944   |
| 新郷本町      | 627   | 1,449 | 657   | 792   | 金立町大字金立   | 1,178 | 2,448 | 1,187 | 1,261 |
| 嘉瀬町大字荻野   | 397   | 1,052 | 494   | 558   | 金立町大字薬師丸  | 151   | 396   | 184   | 212   |
| 嘉瀬町大字中原   | 863   | 1,909 | 883   | 1,026 | 金立町大字千布   | 726   | 1,822 | 866   | 956   |
| 嘉瀬町大字扇町   | 406   | 945   | 416   | 529   | 久保泉町大字上和泉 | 296   | 784   | 380   | 404   |
| 嘉瀬町大字十五   | 413   | 1,127 | 530   | 597   | 久保泉町大字下和泉 | 444   | 1,019 | 495   | 524   |
| 西与賀町大字高太郎 | 311   | 861   | 416   | 445   | 久保泉町大字川久保 | 868   | 1,884 | 882   | 1,002 |
| 西与賀町大字厘外  | 616   | 1,279 | 605   | 674   | 蓮池町大字蓮池   | 263   | 657   | 297   | 360   |
| 西与賀町大字相応津 | 106   | 289   | 141   | 148   | 蓮池町大字見島   | 139   | 371   | 186   | 185   |
| 西与賀町字今津   | 115   | 255   | 110   | 145   | 蓮池町大字小松   | 216   | 543   | 262   | 281   |
| 本庄町大字本庄   | 3,253 | 6,121 | 3,079 | 3,042 | 蓮池町大字古賀   | 54    | 145   | 68    | 77    |
| 本庄町大字鹿子   | 402   | 994   | 477   | 517   | 諸富町大字大堂   | 444   | 1,135 | 551   | 584   |
| 本庄町大字正里   | 70    | 184   | 87    | 97    | 諸富町大字徳富   | 1,341 | 3,496 | 1,685 | 1,811 |
| 本庄町大字袋    | 1,112 | 2,651 | 1,269 | 1,382 | 諸富町大字諸富津  | 502   | 1,030 | 459   | 571   |
| 本庄町大字末次   | 905   | 2,100 | 1,001 | 1,099 | 諸富町大字寺井津  | 347   | 875   | 427   | 448   |

## 町・丁目・大字別人口統計表

平成29. 12. 末現在 4 ページ

| 町・丁目・大字名  | 世帯数   | 人口    | 男     | 女     | 町・丁目・大字名  | 世帯数    | 人口      | 男       | 女       |
|-----------|-------|-------|-------|-------|-----------|--------|---------|---------|---------|
| 諸富町大字為重   | 883   | 2,528 | 1,196 | 1,332 | 富士町大字松瀬   | 37     | 95      | 43      | 52      |
| 諸富町大字山領   | 615   | 1,566 | 770   | 796   | 富士町大字梅野   | 0      | 0       | 0       | 0       |
| 大和町大字尼寺   | 2,931 | 7,116 | 3,404 | 3,712 | 三瀬村三瀬     | 252    | 622     | 294     | 328     |
| 大和町大字久池井  | 3,458 | 8,583 | 4,043 | 4,540 | 三瀬村藤原     | 146    | 431     | 211     | 220     |
| 大和町大字八反原  | 29    | 71    | 30    | 41    | 三瀬村杠      | 85     | 250     | 128     | 122     |
| 大和町大字川上   | 609   | 1,721 | 826   | 895   | 川副町大字犬井道  | 1,155  | 3,314   | 1,563   | 1,751   |
| 大和町大字東山田  | 645   | 1,863 | 864   | 999   | 川副町大字鹿江   | 984    | 2,576   | 1,218   | 1,358   |
| 大和町大字池上   | 289   | 867   | 399   | 468   | 川副町大字南里   | 749    | 1,874   | 891     | 983     |
| 大和町大字久留間  | 521   | 1,335 | 636   | 699   | 川副町大字西古賀  | 639    | 1,828   | 859     | 969     |
| 大和町大字梅野   | 251   | 653   | 314   | 339   | 川副町大字小々森  | 655    | 1,917   | 936     | 981     |
| 大和町大字名尾   | 33    | 87    | 46    | 41    | 川副町大字福富   | 568    | 1,314   | 640     | 674     |
| 大和町大字松瀬   | 163   | 429   | 209   | 220   | 川副町大字早津江津 | 219    | 552     | 255     | 297     |
| 富士町大字市川   | 71    | 232   | 110   | 122   | 川副町大字早津江  | 485    | 1,313   | 635     | 678     |
| 富士町大字内野   | 143   | 254   | 137   | 117   | 川副町大字大詫間  | 524    | 1,609   | 794     | 815     |
| 富士町大字大串   | 52    | 173   | 88    | 85    | 東与賀町大字下古賀 | 1,260  | 3,697   | 1,773   | 1,924   |
| 富士町大字大野   | 7     | 19    | 11    | 8     | 東与賀町大字田中  | 944    | 2,852   | 1,356   | 1,496   |
| 富士町大字小副川  | 247   | 591   | 276   | 315   | 東与賀町大字飯盛  | 686    | 1,856   | 879     | 977     |
| 富士町大字鎌原   | 11    | 31    | 16    | 15    | 久保田町大字徳万  | 1,018  | 2,638   | 1,238   | 1,400   |
| 富士町大字上合瀬  | 27    | 88    | 43    | 45    | 久保田町大字新田  | 674    | 1,985   | 971     | 1,014   |
| 富士町大字上熊川  | 120   | 265   | 120   | 145   | 久保田町大字久富  | 685    | 1,863   | 879     | 984     |
| 富士町大字上無津呂 | 71    | 184   | 94    | 90    | 久保田町大字久保田 | 446    | 1,280   | 622     | 658     |
| 富士町大字栗並   | 43    | 141   | 72    | 69    | 久保田町大字江戸  | 81     | 202     | 97      | 105     |
| 富士町大字古場   | 55    | 122   | 63    | 59    |           |        |         |         |         |
| 富士町大字下合瀬  | 30    | 92    | 44    | 48    | **総計**    | 99,255 | 234,108 | 110,413 | 123,695 |
| 富士町大字下熊川  | 57    | 150   | 68    | 82    |           |        |         |         |         |
| 富士町大字下無津呂 | 69    | 155   | 72    | 83    |           |        |         |         |         |
| 富士町大字杉山   | 39    | 108   | 48    | 60    |           |        |         |         |         |
| 富士町大字関屋   | 66    | 223   | 110   | 113   |           |        |         |         |         |
| 富士町大字菖木   | 19    | 38    | 17    | 21    |           |        |         |         |         |
| 富士町大字中原   | 44    | 118   | 53    | 65    |           |        |         |         |         |
| 富士町大字畑瀬   | 5     | 16    | 6     | 10    |           |        |         |         |         |
| 富士町大字藤瀬   | 24    | 56    | 26    | 30    |           |        |         |         |         |
| 富士町大字古湯   | 189   | 492   | 231   | 261   |           |        |         |         |         |
| 富士町大字麻那古  | 56    | 146   | 71    | 75    |           |        |         |         |         |