

住民基本台帳月報

(第1表) 人口, 世帯数

平成28年10月分

| 人 口 | | | |
|-----|---------|---------|---------|
| 区分 | 男 | 女 | 計 |
| 日本人 | 109,915 | 123,338 | 233,253 |
| 外国人 | 657 | 836 | 1,493 |
| 計 | 110,572 | 124,174 | 234,746 |

| 世 帯 数 | | | |
|--------|-------|-----|--------|
| 日本人のみ | 外国人のみ | 混合 | 計 |
| 96,992 | 894 | 301 | 98,187 |

人口ピラミッド

平成28. 10. 末現在

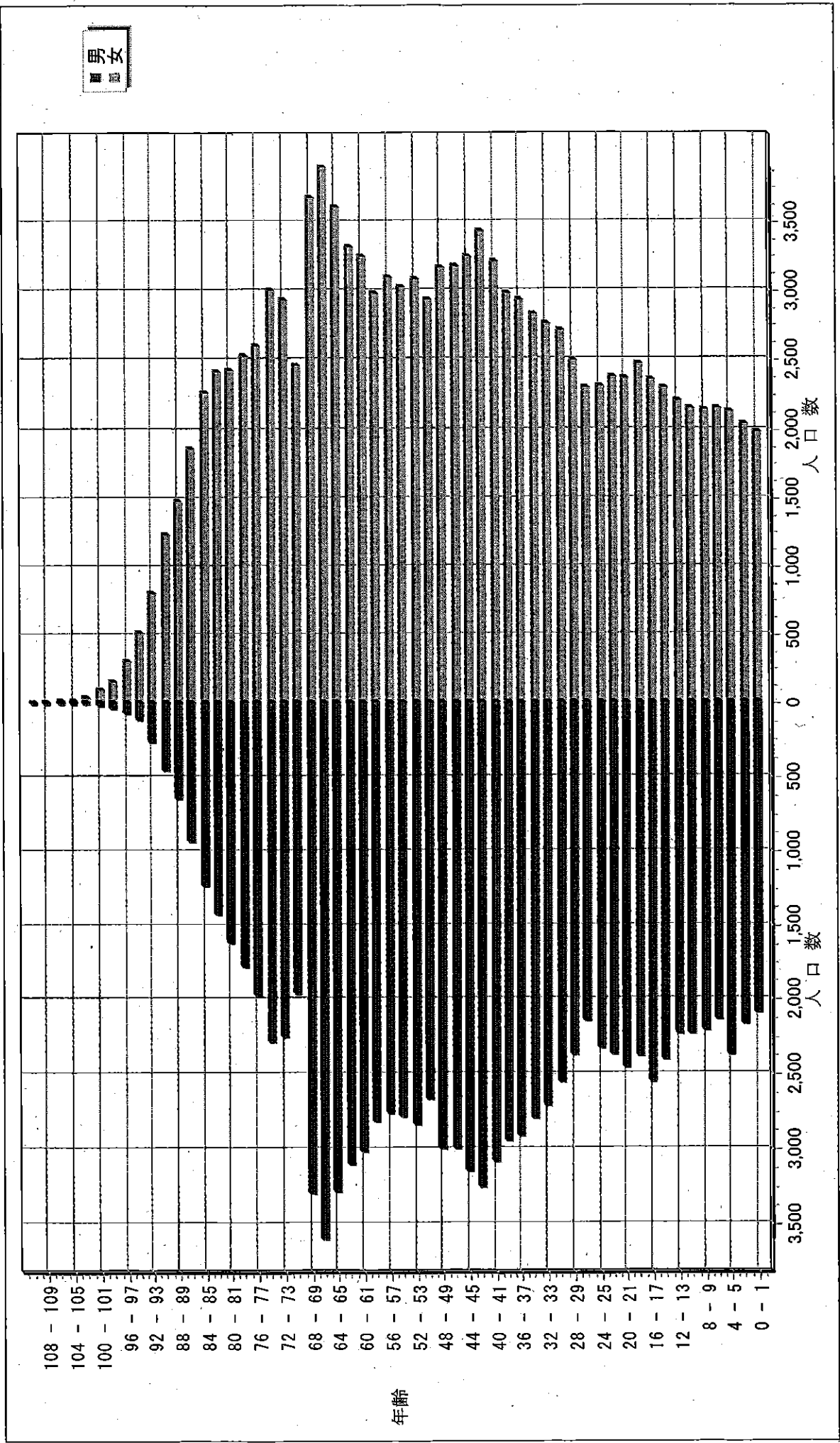

校 区 別 男 女 統 計 表

平成28 . 10 . 末現在 1 ページ

| 校区 (小学校) 名 | 校区コード | 世帯数 | 人 口 | 男 | 女 |
|------------|-------|-------|--------|-------|-------|
| 勸興小学校 | 01 | 3,334 | 6,630 | 3,033 | 3,597 |
| 循誘小学校 | 02 | 4,328 | 8,741 | 3,949 | 4,792 |
| 日新小学校 | 03 | 4,280 | 9,371 | 4,404 | 4,967 |
| 赤松小学校 | 04 | 3,723 | 8,091 | 3,734 | 4,357 |
| 神野小学校 | 05 | 5,401 | 11,437 | 5,331 | 6,106 |
| 西与賀小学校 | 06 | 2,552 | 6,044 | 2,813 | 3,231 |
| 嘉瀬小学校 | 07 | 2,029 | 4,996 | 2,301 | 2,695 |
| 巨勢小学校 | 08 | 2,205 | 5,321 | 2,544 | 2,777 |
| 兵庫小学校 | 09 | 6,123 | 15,220 | 7,174 | 8,046 |
| 高木瀬小学校 | 10 | 6,040 | 14,014 | 6,549 | 7,465 |
| 北川副小学校 | 11 | 5,194 | 12,447 | 5,785 | 6,662 |
| 本庄小学校 | 12 | 5,667 | 12,022 | 5,888 | 6,134 |
| 鍋島小学校 | 13 | 5,554 | 13,344 | 6,345 | 6,999 |
| 金立小学校 | 14 | 2,014 | 4,647 | 2,213 | 2,434 |
| 久保泉小学校 | 15 | 1,576 | 3,750 | 1,795 | 1,955 |
| 芙蓉小学校 | 16 | 676 | 1,736 | 811 | 925 |
| 新栄小学校 | 17 | 3,157 | 7,295 | 3,420 | 3,875 |
| 若楠小学校 | 18 | 3,778 | 8,071 | 3,734 | 4,337 |
| 開成小学校 | 19 | 3,968 | 9,816 | 4,568 | 5,248 |
| 諸富北小学校 | 20 | 2,286 | 5,783 | 2,740 | 3,043 |
| 諸富南小学校 | 21 | 1,818 | 4,995 | 2,400 | 2,595 |
| 春日小学校 | 22 | 3,342 | 8,315 | 3,921 | 4,394 |
| 川上小学校 | 23 | 2,017 | 5,752 | 2,707 | 3,045 |
| 松梅小学校 | 24 | 374 | 1,029 | 503 | 526 |
| 春日北小学校 | 25 | 3,028 | 7,579 | 3,568 | 4,011 |
| 富士南小学校 | 26 | 0 | 0 | 0 | 0 |
| 富士小学校 | 27 | 1,018 | 2,556 | 1,206 | 1,350 |
| 北山小学校 | 28 | 349 | 965 | 472 | 493 |
| 北山東部小学校 | 29 | 142 | 381 | 183 | 198 |
| 三瀬小学校 | 30 | 478 | 1,302 | 635 | 667 |
| 中川副小学校 | 31 | 1,273 | 3,224 | 1,560 | 1,664 |
| 大詫間小学校 | 32 | 518 | 1,621 | 805 | 816 |
| 南川副小学校 | 33 | 2,149 | 6,002 | 2,833 | 3,169 |
| 西川副小学校 | 34 | 2,030 | 5,701 | 2,743 | 2,958 |

校 区 別 ・ 町 ・ 丁 目 ・ 大 字 別 人 口 統 計 表

01 勸興小学校

平成28. 10. 末現在 1 ページ

| 町・丁目・大字名 | 世帯数 | 人口 | 男 | 女 |
|----------|-------|-------|-------|-------|
| 駅前中央一丁目 | 21 | 30 | 17 | 13 |
| 大財一丁目 | 74 | 140 | 65 | 75 |
| 大財三丁目 | 62 | 158 | 80 | 78 |
| 白山一丁目 | 227 | 529 | 239 | 290 |
| 白山二丁目 | 156 | 287 | 128 | 159 |
| 多布施一丁目 | 391 | 743 | 367 | 376 |
| 多布施二丁目 | 381 | 773 | 340 | 433 |
| 天神一丁目 | 210 | 435 | 201 | 234 |
| 天神二丁目 | 30 | 58 | 28 | 30 |
| 唐人一丁目 | 274 | 558 | 245 | 313 |
| 唐人二丁目 | 107 | 175 | 78 | 97 |
| 松原一丁目 | 161 | 308 | 150 | 158 |
| 松原二丁目 | 189 | 407 | 170 | 237 |
| 愛敬町 | 205 | 332 | 172 | 160 |
| 駅南本町 | 299 | 615 | 271 | 344 |
| 呉服元町 | 60 | 83 | 37 | 46 |
| 成章町 | 100 | 187 | 80 | 107 |
| 中央本町 | 89 | 187 | 91 | 96 |
| 中の小路 | 156 | 309 | 139 | 170 |
| 八幡小路 | 142 | 316 | 135 | 181 |
| ** 小計 ** | 3,334 | 6,630 | 3,033 | 3,597 |

校 区 別 ・ 町 ・ 丁 目 ・ 大 字 別 人 口 統 計 表

02 循誘小学校

平成28. 10. 末現在 2 ページ

| 町・丁目・大字名 | 世帯数 | 人口 | 男 | 女 |
|----------|-------|-------|-------|-------|
| 駅前中央三丁目 | 30 | 51 | 25 | 26 |
| 大財一丁目 | 89 | 165 | 71 | 94 |
| 大財二丁目 | 412 | 804 | 361 | 443 |
| 大財三丁目 | 204 | 392 | 172 | 220 |
| 大財四丁目 | 295 | 531 | 237 | 294 |
| 大財五丁目 | 251 | 548 | 258 | 290 |
| 大財六丁目 | 514 | 1,166 | 534 | 632 |
| 材木一丁目 | 88 | 163 | 66 | 97 |
| 材木二丁目 | 172 | 358 | 167 | 191 |
| 田代一丁目 | 344 | 635 | 286 | 349 |
| 田代二丁目 | 377 | 749 | 327 | 422 |
| 松原三丁目 | 49 | 85 | 49 | 36 |
| 松原四丁目 | 193 | 379 | 157 | 222 |
| 愛敬町 | 5 | 5 | 3 | 2 |
| 朝日町 | 41 | 80 | 40 | 40 |
| 今宿町 | 46 | 99 | 44 | 55 |
| 大財北町 | 15 | 24 | 11 | 13 |
| 呉服元町 | 112 | 244 | 120 | 124 |
| 紺屋町 | 156 | 303 | 151 | 152 |
| 高木町 | 277 | 560 | 252 | 308 |
| 東佐賀町 | 484 | 1,031 | 451 | 580 |
| 柳町 | 90 | 176 | 82 | 94 |
| 巨勢町大字牛島 | 84 | 193 | 85 | 108 |
| ** 小計 ** | 4,328 | 8,741 | 3,949 | 4,792 |

校 区 別 ・ 町 ・ 丁 目 ・ 大 字 別 人 口 統 計 表

03 日新小学校

平成28. 10. 末現在 3 ページ

| 町・丁目・大字名 | 世帯数 | 人口 | 男 | 女 |
|----------|-------|-------|-------|-------|
| 末広一丁目 | 441 | 1,126 | 526 | 600 |
| 末広二丁目 | 136 | 250 | 123 | 127 |
| 多布施三丁目 | 490 | 1,116 | 538 | 578 |
| 西田代一丁目 | 184 | 359 | 155 | 204 |
| 西田代二丁目 | 155 | 268 | 135 | 133 |
| 八戸一丁目 | 170 | 383 | 181 | 202 |
| 八戸二丁目 | 263 | 569 | 269 | 300 |
| 伊勢町 | 401 | 822 | 374 | 448 |
| 川原町 | 70 | 161 | 73 | 88 |
| 道祖元町 | 125 | 232 | 121 | 111 |
| 下田町 | 193 | 453 | 214 | 239 |
| 昭栄町 | 293 | 712 | 322 | 390 |
| 新生町 | 96 | 244 | 132 | 112 |
| 中折町 | 286 | 652 | 302 | 350 |
| 長瀬町 | 374 | 807 | 358 | 449 |
| 西魚町 | 76 | 152 | 77 | 75 |
| 与賀町 | 233 | 411 | 200 | 211 |
| 六座町 | 291 | 650 | 303 | 347 |
| 西田代町 | 3 | 4 | 1 | 3 |
| ** 小計 ** | 4,280 | 9,371 | 4,404 | 4,967 |

校 区 別 ・ 町 ・ 丁 目 ・ 大 字 別 人 口 統 計 表

04 赤松小学校

平成28. 10. 末現在 4 ページ

| 町・丁目・大字名 | 世帯数 | 人口 | 男 | 女 |
|----------|-------|-------|-------|-------|
| 城内一丁目 | 166 | 363 | 168 | 195 |
| 城内二丁目 | 206 | 389 | 188 | 201 |
| 松原三丁目 | 3 | 8 | 3 | 5 |
| 松原四丁目 | 99 | 152 | 66 | 86 |
| 水ヶ江一丁目 | 352 | 735 | 351 | 384 |
| 水ヶ江二丁目 | 437 | 940 | 409 | 531 |
| 水ヶ江三丁目 | 191 | 426 | 207 | 219 |
| 水ヶ江四丁目 | 276 | 683 | 321 | 362 |
| 水ヶ江五丁目 | 186 | 429 | 195 | 234 |
| 水ヶ江六丁目 | 55 | 109 | 46 | 63 |
| 赤松町 | 327 | 593 | 268 | 325 |
| 朝日町 | 75 | 146 | 71 | 75 |
| 今宿町 | 8 | 23 | 11 | 12 |
| 鬼丸町 | 662 | 1,551 | 711 | 840 |
| 川原町 | 5 | 10 | 4 | 6 |
| 中の館町 | 263 | 652 | 301 | 351 |
| 堀川町 | 297 | 659 | 312 | 347 |
| 与賀町 | 115 | 223 | 102 | 121 |
| ** 小計 ** | 3,723 | 8,091 | 3,734 | 4,357 |

校 区 別 ・ 町 ・ 丁 目 ・ 大 字 別 人 口 統 計 表

05 神野小学校

平成28. 10. 末現在 5 ページ

| 町・丁目・大字名 | 世帯数 | 人口 | 男 | 女 |
|----------|-------|--------|-------|-------|
| 駅前中央一丁目 | 228 | 464 | 227 | 237 |
| 駅前中央二丁目 | 475 | 931 | 431 | 500 |
| 駅前中央三丁目 | 190 | 376 | 183 | 193 |
| 神園一丁目 | 62 | 162 | 78 | 84 |
| 神園二丁目 | 269 | 582 | 282 | 300 |
| 神園三丁目 | 272 | 629 | 288 | 341 |
| 神園四丁目 | 202 | 383 | 173 | 210 |
| 神園五丁目 | 224 | 485 | 225 | 260 |
| 神園六丁目 | 60 | 107 | 50 | 57 |
| 神野西一丁目 | 180 | 438 | 193 | 245 |
| 神野西二丁目 | 286 | 603 | 295 | 308 |
| 神野西三丁目 | 400 | 959 | 448 | 511 |
| 神野西四丁目 | 466 | 1,114 | 535 | 579 |
| 神野東一丁目 | 281 | 606 | 276 | 330 |
| 神野東二丁目 | 184 | 317 | 158 | 159 |
| 神野東三丁目 | 215 | 397 | 192 | 205 |
| 神野東四丁目 | 249 | 539 | 257 | 282 |
| 多布施四丁目 | 756 | 1,578 | 703 | 875 |
| 天神二丁目 | 305 | 602 | 267 | 335 |
| 栄町 | 59 | 88 | 37 | 51 |
| 新中町 | 38 | 77 | 33 | 44 |
| ** 小計 ** | 5,401 | 11,437 | 5,331 | 6,106 |

校 区 別 ・ 町 ・ 丁 目 ・ 大 字 別 人 口 統 計 表

06 西与賀小学校

平成28. 10. 末現在 6 ページ

| 町・丁目・大字名 | 世帯数 | 人口 | 男 | 女 |
|-----------|-------|-------|-------|-------|
| 未広二丁目 | 273 | 537 | 259 | 278 |
| 光一丁目 | 345 | 729 | 350 | 379 |
| 光二丁目 | 482 | 1,090 | 477 | 613 |
| 光三丁目 | 307 | 928 | 404 | 524 |
| 嘉瀬町大字十五 | 10 | 30 | 11 | 19 |
| 西与賀町大字高太郎 | 304 | 853 | 411 | 442 |
| 西与賀町大字厘外 | 605 | 1,317 | 647 | 670 |
| 西与賀町大字相応津 | 107 | 303 | 145 | 158 |
| 西与賀町字今津 | 119 | 257 | 109 | 148 |
| ** 小計 ** | 2,552 | 6,044 | 2,813 | 3,231 |

校 区 別 ・ 町 ・ 丁 目 ・ 大 字 別 人 口 統 計 表

07 嘉瀬小学校

平成28. 10. 末現在 7 ページ

| 町・丁目・大字名 | 世帯数 | 人口 | 男 | 女 |
|----------|-------|-------|-------|-------|
| 嘉瀬町大字荻野 | 390 | 1,054 | 491 | 563 |
| 嘉瀬町大字中原 | 854 | 1,916 | 880 | 1,036 |
| 嘉瀬町大字扇町 | 406 | 962 | 432 | 530 |
| 嘉瀬町大字十五 | 379 | 1,064 | 498 | 566 |
| ** 小計 ** | 2,029 | 4,996 | 2,301 | 2,695 |

校 区 別 ・ 町 ・ 丁 目 ・ 大 字 別 人 口 統 計 表

08 巨勢小学校

平成28. 10. 末現在 8 ページ

| 町・丁目・大字名 | 世帯数 | 人口 | 男 | 女 |
|----------|-------|-------|-------|-------|
| 巨勢町大字高尾 | 394 | 972 | 462 | 510 |
| 巨勢町大字修理田 | 435 | 1,138 | 540 | 598 |
| 巨勢町大字東西 | 83 | 214 | 98 | 116 |
| 巨勢町大字牛島 | 1,293 | 2,997 | 1,444 | 1,553 |
| ** 小計 ** | 2,205 | 5,321 | 2,544 | 2,777 |

校 区 別 ・ 町 ・ 丁 目 ・ 大 字 別 人 口 統 計 表

09 兵庫小学校

平成28. 10. 末現在 9 ページ

| 町・丁目・大字名 | 世帯数 | 人口 | 男 | 女 |
|----------|-------|--------|-------|-------|
| 駅前中央三丁目 | 149 | 334 | 153 | 181 |
| 兵庫南一丁目 | 622 | 1,581 | 736 | 845 |
| 兵庫南二丁目 | 553 | 1,298 | 613 | 685 |
| 兵庫南三丁目 | 464 | 1,161 | 514 | 647 |
| 兵庫南四丁目 | 285 | 718 | 324 | 394 |
| 兵庫北一丁目 | 573 | 1,540 | 750 | 790 |
| 兵庫北二丁目 | 671 | 1,406 | 662 | 744 |
| 兵庫北三丁目 | 221 | 514 | 222 | 292 |
| 兵庫北四丁目 | 79 | 216 | 105 | 111 |
| 兵庫北五丁目 | 272 | 736 | 352 | 384 |
| 兵庫北六丁目 | 240 | 471 | 226 | 245 |
| 兵庫北七丁目 | 303 | 746 | 357 | 389 |
| 大財北町 | 143 | 313 | 160 | 153 |
| 兵庫町大字淵 | 443 | 1,189 | 582 | 607 |
| 兵庫町大字西淵 | 65 | 192 | 89 | 103 |
| 兵庫町大字藤木 | 350 | 993 | 486 | 507 |
| 兵庫町大字瓦町 | 302 | 766 | 345 | 421 |
| 兵庫町大字若宮 | 388 | 1,046 | 498 | 548 |
| ** 小計 ** | 6,123 | 15,220 | 7,174 | 8,046 |

校 区 別 ・ 町 ・ 丁 目 ・ 大 字 別 人 口 統 計 表

10 高木瀬小学校

平成28. 10. 末現在 10 ページ

| 町・丁目・大字名 | 世帯数 | 人口 | 男 | 女 |
|-----------|-------|--------|-------|-------|
| 日の出一丁目 | 475 | 1,008 | 503 | 505 |
| 高木瀬東一丁目 | 388 | 886 | 402 | 484 |
| 高木瀬東二丁目 | 362 | 894 | 414 | 480 |
| 高木瀬東三丁目 | 403 | 984 | 440 | 544 |
| 高木瀬東四丁目 | 436 | 1,014 | 472 | 542 |
| 高木瀬東五丁目 | 454 | 1,053 | 484 | 569 |
| 高木瀬東六丁目 | 563 | 1,087 | 453 | 634 |
| 高木瀬西一丁目 | 115 | 244 | 107 | 137 |
| 高木瀬西二丁目 | 389 | 934 | 471 | 463 |
| 高木瀬西三丁目 | 264 | 627 | 283 | 344 |
| 高木瀬西四丁目 | 479 | 1,122 | 554 | 568 |
| 高木瀬西五丁目 | 437 | 1,047 | 497 | 550 |
| 高木瀬西六丁目 | 20 | 36 | 17 | 19 |
| 高木瀬町大字東高木 | 359 | 856 | 381 | 475 |
| 高木瀬町大字長瀬 | 897 | 2,223 | 1,071 | 1,152 |
| ** 小計 ** | 6,041 | 14,015 | 6,549 | 7,466 |

校 区 別 ・ 町 ・ 丁 目 ・ 大 字 別 人 口 統 計 表

11 北川副小学校

平成28.10.末現在 11 ページ

| 町・丁目・大字名 | 世帯数 | 人口 | 男 | 女 |
|----------|-------|--------|-------|-------|
| 水ヶ江五丁目 | 73 | 141 | 61 | 80 |
| 水ヶ江六丁目 | 253 | 557 | 250 | 307 |
| 木原一丁目 | 551 | 1,321 | 626 | 695 |
| 木原二丁目 | 569 | 1,277 | 585 | 692 |
| 木原三丁目 | 338 | 853 | 390 | 463 |
| 南佐賀一丁目 | 333 | 711 | 352 | 359 |
| 南佐賀二丁目 | 311 | 745 | 350 | 395 |
| 南佐賀三丁目 | 317 | 724 | 346 | 378 |
| 朝日町 | 214 | 564 | 257 | 307 |
| 今宿町 | 179 | 383 | 168 | 215 |
| 新郷本町 | 602 | 1,442 | 656 | 786 |
| 北川副町大字江上 | 329 | 1,017 | 497 | 520 |
| 北川副町大字光法 | 904 | 2,134 | 964 | 1,170 |
| 北川副町大字新郷 | 221 | 578 | 283 | 295 |
| ** 小計 ** | 5,194 | 12,447 | 5,785 | 6,662 |

校 区 別 ・ 町 ・ 丁 目 ・ 大 字 別 人 口 統 計 表

12 本庄小学校

平成28. 10. 末現在 12 ページ

| 町・丁目・大字名 | 世帯数 | 人口 | 男 | 女 |
|----------|-------|--------|-------|-------|
| 水ヶ江五丁目 | 12 | 22 | 8 | 14 |
| 本庄町大字本庄 | 3,192 | 6,048 | 3,025 | 3,023 |
| 本庄町大字鹿子 | 399 | 1,002 | 488 | 514 |
| 本庄町大字正里 | 70 | 181 | 87 | 94 |
| 本庄町大字袋 | 1,101 | 2,646 | 1,268 | 1,378 |
| 本庄町大字末次 | 893 | 2,123 | 1,012 | 1,111 |
| ** 小計 ** | 5,667 | 12,022 | 5,888 | 6,134 |

校区別 ・ 町 ・ 丁目 ・ 大字別人口統計表

13 鍋島小学校

平成28 . 10 . 末現在 13 ページ

| 町・丁目・大字名 | 世帯数 | 人口 | 男 | 女 |
|----------|-------|--------|-------|-------|
| 鍋島一丁目 | 694 | 1,742 | 838 | 904 |
| 鍋島二丁目 | 638 | 1,551 | 705 | 846 |
| 鍋島三丁目 | 579 | 1,263 | 601 | 662 |
| 鍋島四丁目 | 349 | 694 | 323 | 371 |
| 鍋島五丁目 | 435 | 909 | 378 | 531 |
| 鍋島六丁目 | 488 | 1,115 | 556 | 559 |
| 御本町 | 208 | 578 | 267 | 311 |
| 鍋島町大字八戸溝 | 544 | 1,248 | 632 | 616 |
| 鍋島町大字森田 | 632 | 1,853 | 907 | 946 |
| 鍋島町大字鍋島 | 239 | 555 | 268 | 287 |
| 鍋島町大字蛸久 | 748 | 1,836 | 870 | 966 |
| ** 小計 ** | 5,554 | 13,344 | 6,345 | 6,999 |

校 区 別 ・ 町 ・ 丁 目 ・ 大 字 別 人 口 統 計 表

14 金立小学校

平成28. 10. 末現在 14 ページ

| 町・丁目・大字名 | 世帯数 | 人口 | 男 | 女 |
|------------|-------|-------|-------|-------|
| 金立町大字金立 | 1,157 | 2,443 | 1,170 | 1,273 |
| 金立町大字薬師丸 | 148 | 403 | 185 | 218 |
| 金立町大字千布 | 709 | 1,801 | 858 | 943 |
| *** 小計 *** | 2,014 | 4,647 | 2,213 | 2,434 |

校 区 別 ・ 町 ・ 丁 目 ・ 大 字 別 人 口 統 計 表

15 久保泉小学校

平成28 . 10 . 末現在 15 ページ

| 町・丁目・大字名 | 世帯数 | 人口 | 男 | 女 |
|------------|-------|-------|-------|-------|
| 金立町大字金立 | 2 | 7 | 5 | 2 |
| 久保泉町大字上和泉 | 284 | 802 | 388 | 414 |
| 久保泉町大字下和泉 | 444 | 1,047 | 516 | 531 |
| 久保泉町大字川久保 | 846 | 1,894 | 886 | 1,008 |
| *** 小計 *** | 1,576 | 3,750 | 1,795 | 1,955 |

校 区 別 ・ 町 ・ 丁 目 ・ 大 字 別 人 口 統 計 表

16 芙蓉小学校

平成28 . 10 . 末現在 16 ページ

| 町・丁目・大字名 | 世帯数 | 人口 | 男 | 女 |
|----------|-----|-------|-----|-----|
| 蓮池町大字蓮池 | 264 | 663 | 297 | 366 |
| 蓮池町大字見島 | 142 | 385 | 190 | 195 |
| 蓮池町大字小松 | 214 | 529 | 251 | 278 |
| 蓮池町大字古賀 | 56 | 159 | 73 | 86 |
| ** 小計 ** | 676 | 1,736 | 811 | 925 |

校 区 別 ・ 町 ・ 丁 目 ・ 大 字 別 人 口 統 計 表

17 新栄小学校

平成28. 10. 末現在 17 ページ

| 町・丁目・大字名 | 世帯数 | 人口 | 男 | 女 |
|----------|-------|-------|-------|-------|
| 天祐一丁目 | 410 | 881 | 404 | 477 |
| 天祐二丁目 | 301 | 647 | 307 | 340 |
| 新栄東一丁目 | 86 | 213 | 90 | 123 |
| 新栄東二丁目 | 164 | 446 | 217 | 229 |
| 新栄東三丁目 | 194 | 453 | 210 | 243 |
| 新栄東四丁目 | 296 | 713 | 314 | 399 |
| 新栄西一丁目 | 224 | 533 | 245 | 288 |
| 新栄西二丁目 | 163 | 451 | 225 | 226 |
| 新生町 | 211 | 542 | 264 | 278 |
| 天祐団地 | 272 | 395 | 152 | 243 |
| 中折町 | 19 | 43 | 19 | 24 |
| 緑小路 | 92 | 157 | 81 | 76 |
| 鍋島町大字八戸 | 725 | 1,821 | 892 | 929 |
| ** 小計 ** | 3,157 | 7,295 | 3,420 | 3,875 |

校 区 別 ・ 町 ・ 丁 目 ・ 大 字 別 人 口 統 計 表

18 若楠小学校

平成28 . 10 . 末現在 18 ページ

| 町・丁目・大字名 | 世帯数 | 人口 | 男 | 女 |
|----------|-------|-------|-------|-------|
| 神園三丁目 | 113 | 184 | 94 | 90 |
| 神野東三丁目 | 42 | 88 | 37 | 51 |
| 神野東四丁目 | 37 | 90 | 48 | 42 |
| 日の出一丁目 | 220 | 370 | 179 | 191 |
| 若宮一丁目 | 820 | 1,859 | 862 | 997 |
| 若宮二丁目 | 405 | 859 | 389 | 470 |
| 若宮三丁目 | 642 | 1,360 | 592 | 768 |
| 若楠一丁目 | 178 | 456 | 210 | 246 |
| 若楠二丁目 | 336 | 763 | 363 | 400 |
| 若楠三丁目 | 430 | 1,070 | 505 | 565 |
| 高木瀬西三丁目 | 6 | 13 | 7 | 6 |
| 新中町 | 140 | 338 | 155 | 183 |
| 高木瀬団地 | 225 | 292 | 124 | 168 |
| 八丁畷町 | 184 | 329 | 169 | 160 |
| ** 小計 ** | 3,778 | 8,071 | 3,734 | 4,337 |

校 区 別 ・ 町 ・ 丁 目 ・ 大 字 別 人 口 統 計 表

19 開成小学校

平成28. 10. 末現在 19 ページ

| 町・丁目・大字名 | 世帯数 | 人口 | 男 | 女 |
|----------|-------|-------|-------|-------|
| 神園五丁目 | 57 | 122 | 54 | 68 |
| 神園六丁目 | 140 | 286 | 128 | 158 |
| 八戸溝一丁目 | 255 | 619 | 297 | 322 |
| 八戸溝二丁目 | 236 | 524 | 239 | 285 |
| 八戸溝三丁目 | 220 | 491 | 236 | 255 |
| 開成一丁目 | 532 | 1,197 | 479 | 718 |
| 開成二丁目 | 366 | 931 | 446 | 485 |
| 開成三丁目 | 208 | 540 | 260 | 280 |
| 開成四丁目 | 142 | 342 | 158 | 184 |
| 開成五丁目 | 326 | 826 | 399 | 427 |
| 開成六丁目 | 385 | 989 | 480 | 509 |
| 鍋島町大字八戸溝 | 852 | 2,323 | 1,091 | 1,232 |
| 鍋島町大字森田 | 249 | 626 | 301 | 325 |
| ** 小計 ** | 3,968 | 9,816 | 4,568 | 5,248 |

校 区 別 ・ 町 ・ 丁 目 ・ 大 字 別 人 口 統 計 表

20

諸富北小学校

平成28. 10. 末現在 20 ページ

| 町・丁目・大字名 | 世帯数 | 人口 | 男 | 女 |
|------------|-------|-------|-------|-------|
| 諸富町大字大堂 | 451 | 1,173 | 572 | 601 |
| 諸富町大字徳富 | 1,335 | 3,546 | 1,693 | 1,853 |
| 諸富町大字諸富津 | 500 | 1,064 | 475 | 589 |
| *** 小計 *** | 2,286 | 5,783 | 2,740 | 3,043 |

校 区 別 ・ 町 ・ 丁 目 ・ 大 字 別 人 口 統 計 表

21 諸富南小学校

平成28. 10. 末現在 21 ページ

| 町・丁目・大字名 | 世帯数 | 人口 | 男 | 女 |
|------------|-------|-------|-------|-------|
| 諸富町大字寺井津 | 334 | 864 | 427 | 437 |
| 諸富町大字為重 | 860 | 2,509 | 1,182 | 1,327 |
| 諸富町大字山領 | 624 | 1,622 | 791 | 831 |
| *** 小計 *** | 1,818 | 4,995 | 2,400 | 2,595 |

校 区 別 ・ 町 ・ 丁 目 ・ 大 字 別 人 口 統 計 表

22 春日小学校

平成28.10.末現在 22 ページ

| 町・丁目・大字名 | 世帯数 | 人口 | 男 | 女 |
|----------|-------|-------|-------|-------|
| 大和町大字尼寺 | 2,868 | 7,108 | 3,369 | 3,739 |
| 大和町大字久池井 | 445 | 1,131 | 521 | 610 |
| 大和町大字八反原 | 29 | 76 | 31 | 45 |
| ** 小計 ** | 3,342 | 8,315 | 3,921 | 4,394 |

校 区 別 ・ 町 ・ 丁 目 ・ 大 字 別 人 口 統 計 表

23 川上小学校

平成28. 10. 末現在 23 ページ

| 町・丁目・大字名 | 世帯数 | 人口 | 男 | 女 |
|----------|-------|-------|-------|-------|
| 大和町大字川上 | 588 | 1,715 | 815 | 900 |
| 大和町大字東山田 | 616 | 1,818 | 854 | 964 |
| 大和町大字池上 | 292 | 885 | 407 | 478 |
| 大和町大字久留間 | 521 | 1,334 | 631 | 703 |
| ** 小計 ** | 2,017 | 5,752 | 2,707 | 3,045 |

校 区 別 ・ 町 ・ 丁 目 ・ 大 字 別 人 口 統 計 表

24 松梅小学校

平成28. 10. 末現在 24 ページ

| 町・丁目・大字名 | 世帯数 | 人口 | 男 | 女 |
|----------|-----|-------|-----|-----|
| 大和町大字梅野 | 175 | 492 | 234 | 258 |
| 大和町大字名尾 | 33 | 86 | 46 | 40 |
| 大和町大字松瀬 | 166 | 451 | 223 | 228 |
| ** 小計 ** | 374 | 1,029 | 503 | 526 |

校 区 別 ・ 町 ・ 丁 目 ・ 大 字 別 人 口 統 計 表

25 春日北小学校

平成28.10.末現在 25 ページ

| 町・丁目・大字名 | 世帯数 | 人口 | 男 | 女 |
|----------|-------|-------|-------|-------|
| 大和町大字久池井 | 2,953 | 7,404 | 3,480 | 3,924 |
| 大和町大字梅野 | 75 | 175 | 88 | 87 |
| ** 小計 ** | 3,028 | 7,579 | 3,568 | 4,011 |

校 区 別 ・ 町 ・ 丁 目 ・ 大 字 別 人 口 統 計 表

27 富士小学校

平成28. 10. 末現在 26 ページ

| 町・丁目・大字名 | 世帯数 | 人口 | 男 | 女 |
|----------|-------|-------|-------|-------|
| 富士町大字市川 | 72 | 230 | 111 | 119 |
| 富士町大字内野 | 146 | 269 | 144 | 125 |
| 富士町大字小副川 | 251 | 618 | 281 | 337 |
| 富士町大字鎌原 | 11 | 31 | 16 | 15 |
| 富士町大字上熊川 | 118 | 265 | 120 | 145 |
| 富士町大字下熊川 | 58 | 153 | 70 | 83 |
| 富士町大字杉山 | 39 | 110 | 48 | 62 |
| 富士町大字関屋 | 64 | 213 | 105 | 108 |
| 富士町大字菖木 | 19 | 38 | 17 | 21 |
| 富士町大字畑瀬 | 5 | 17 | 7 | 10 |
| 富士町大字古湯 | 197 | 516 | 243 | 273 |
| 富士町大字松瀬 | 38 | 96 | 44 | 52 |
| ** 小計 ** | 1,018 | 2,556 | 1,206 | 1,350 |

校 区 別 ・ 町 ・ 丁 目 ・ 大 字 別 人 口 統 計 表

28 北山小学校

平成28. 10. 末現在 27 ページ

| 町・丁目・大字名 | 世帯数 | 人口 | 男 | 女 |
|-----------|-----|-----|-----|-----|
| 富士町大字大串 | 52 | 183 | 92 | 91 |
| 富士町大字大野 | 6 | 18 | 10 | 8 |
| 富士町大字上無津呂 | 77 | 194 | 102 | 92 |
| 富士町大字栗並 | 43 | 143 | 73 | 70 |
| 富士町大字下無津呂 | 72 | 160 | 69 | 91 |
| 富士町大字中原 | 44 | 117 | 52 | 65 |
| 富士町大字麻那古 | 55 | 150 | 74 | 76 |
| ** 小計 ** | 349 | 965 | 472 | 493 |

校 区 別 ・ 町 ・ 丁 目 ・ 大 字 別 人 口 統 計 表

29 北山東部小学校

平成28. 10. 末現在 28 ページ

| 町・丁目・大字名 | 世帯数 | 人口 | 男 | 女 |
|----------|-----|-----|-----|-----|
| 富士町大字上合瀬 | 28 | 91 | 44 | 47 |
| 富士町大字古場 | 56 | 123 | 60 | 63 |
| 富士町大字下合瀬 | 29 | 95 | 48 | 47 |
| 富士町大字関屋 | 4 | 14 | 5 | 9 |
| 富士町大字藤瀬 | 25 | 58 | 26 | 32 |
| ** 小計 ** | 142 | 381 | 183 | 198 |

校 区 別 ・ 町 ・ 丁 目 ・ 大 字 別 人 口 統 計 表

30

三瀬小学校

平成28. 10. 末現在 29 ページ

| 町・丁目・大字名 | 世帯数 | 人口 | 男 | 女 |
|------------|-----|-------|-----|-----|
| 三瀬村三瀬 | 253 | 631 | 300 | 331 |
| 三瀬村藤原 | 141 | 416 | 208 | 208 |
| 三瀬村杠 | 84 | 255 | 127 | 128 |
| *** 小計 *** | 478 | 1,302 | 635 | 667 |

校 区 別 ・ 町 ・ 丁 目 ・ 大 字 別 人 口 統 計 表

31 中川副小学校

平成28. 10. 末現在 30 ページ

| 町・丁目・大字名 | 世帯数 | 人口 | 男 | 女 |
|-----------|-------|-------|-------|-------|
| 川副町大字福富 | 573 | 1,351 | 660 | 691 |
| 川副町大字早津江津 | 218 | 561 | 262 | 299 |
| 川副町大字早津江 | 482 | 1,312 | 638 | 674 |
| ** 小計 ** | 1,273 | 3,224 | 1,560 | 1,664 |

校 区 別 ・ 町 ・ 丁 目 ・ 大 字 別 人 口 統 計 表

32

大詫間小学校

平成28. 10. 末現在 31 ページ

| 町・丁目・大字名 | 世帯数 | 人口 | 男 | 女 |
|----------|-----|-------|-----|-----|
| 川副町大字大詫間 | 518 | 1,621 | 805 | 816 |
| ** 小計 ** | 518 | 1,621 | 805 | 816 |

校 区 別 ・ 町 ・ 丁 目 ・ 大 字 別 人 口 統 計 表

34 西川副小学校

平成28 . 10 . 末現在 33 ページ

| 町・丁目・大字名 | 世帯数 | 人口 | 男 | 女 |
|------------|-------|-------|-------|-------|
| 川副町大字南里 | 744 | 1,913 | 932 | 981 |
| 川副町大字西古賀 | 639 | 1,829 | 856 | 973 |
| 川副町大字小々森 | 647 | 1,959 | 955 | 1,004 |
| *** 小計 *** | 2,030 | 5,701 | 2,743 | 2,958 |

校 区 別 ・ 町 ・ 丁 目 ・ 大 字 別 人 口 統 計 表

35

東与賀小学校

平成28 . 10 . 末現在 34 ページ

| 町・丁目・大字名 | 世帯数 | 人口 | 男 | 女 |
|------------|-------|-------|-------|-------|
| 東与賀町大字下古賀 | 1,248 | 3,714 | 1,778 | 1,936 |
| 東与賀町大字田中 | 959 | 2,904 | 1,398 | 1,506 |
| 東与賀町大字飯盛 | 681 | 1,887 | 892 | 995 |
| *** 小計 *** | 2,888 | 8,505 | 4,068 | 4,437 |

校 区 別 ・ 町 ・ 丁 目 ・ 大 字 別 人 口 統 計 表

36 思齊小学校

平成28. 10. 末現在 35 ページ

| 町・丁目・大字名 | 世帯数 | 人口 | 男 | 女 |
|------------|--------|---------|---------|---------|
| 久保田町大字徳万 | 1,001 | 2,648 | 1,246 | 1,402 |
| 久保田町大字新田 | 679 | 2,000 | 976 | 1,024 |
| 久保田町大字久富 | 672 | 1,886 | 881 | 1,005 |
| 久保田町大字久保田 | 443 | 1,300 | 639 | 661 |
| 久保田町大字江戸 | 82 | 208 | 95 | 113 |
| *** 小計 *** | 2,877 | 8,042 | 3,837 | 4,205 |
| *** 総計 *** | 98,187 | 234,746 | 110,572 | 124,174 |

校 区 別 年 齢 別 人 口 統 計 表

1 勸興小学校

平成28. 10. 末現在 1 ページ

| 年 齢 | 男 | 女 | 人 口 | 年 齢 | 男 | 女 | 人 口 |
|------|----|----|-----|------|----|----|-----|
| 0 歳 | 16 | 30 | 46 | 36 歳 | 38 | 43 | 81 |
| 1 歳 | 20 | 16 | 36 | 37 歳 | 35 | 51 | 86 |
| 2 歳 | 23 | 26 | 49 | 38 歳 | 43 | 56 | 99 |
| 3 歳 | 16 | 24 | 40 | 39 歳 | 45 | 43 | 88 |
| 4 歳 | 31 | 32 | 63 | 40 歳 | 37 | 50 | 87 |
| 5 歳 | 30 | 26 | 56 | 41 歳 | 45 | 46 | 91 |
| 6 歳 | 34 | 39 | 73 | 42 歳 | 49 | 49 | 98 |
| 7 歳 | 19 | 31 | 50 | 43 歳 | 37 | 50 | 87 |
| 8 歳 | 28 | 27 | 55 | 44 歳 | 45 | 59 | 104 |
| 9 歳 | 36 | 26 | 62 | 45 歳 | 47 | 51 | 98 |
| 10 歳 | 26 | 28 | 54 | 46 歳 | 50 | 41 | 91 |
| 11 歳 | 26 | 32 | 58 | 47 歳 | 43 | 63 | 106 |
| 12 歳 | 29 | 27 | 56 | 48 歳 | 47 | 53 | 100 |
| 13 歳 | 26 | 29 | 55 | 49 歳 | 48 | 46 | 94 |
| 14 歳 | 32 | 28 | 60 | 50 歳 | 39 | 41 | 80 |
| 15 歳 | 48 | 32 | 80 | 51 歳 | 43 | 45 | 88 |
| 16 歳 | 50 | 26 | 76 | 52 歳 | 47 | 61 | 108 |
| 17 歳 | 33 | 38 | 71 | 53 歳 | 46 | 34 | 80 |
| 18 歳 | 32 | 29 | 61 | 54 歳 | 48 | 58 | 106 |
| 19 歳 | 19 | 44 | 63 | 55 歳 | 47 | 47 | 94 |
| 20 歳 | 30 | 39 | 69 | 56 歳 | 47 | 47 | 94 |
| 21 歳 | 31 | 30 | 61 | 57 歳 | 36 | 46 | 82 |
| 22 歳 | 22 | 30 | 52 | 58 歳 | 45 | 45 | 90 |
| 23 歳 | 35 | 35 | 70 | 59 歳 | 30 | 45 | 75 |
| 24 歳 | 33 | 37 | 70 | 60 歳 | 36 | 58 | 94 |
| 25 歳 | 30 | 28 | 58 | 61 歳 | 31 | 46 | 77 |
| 26 歳 | 26 | 34 | 60 | 62 歳 | 41 | 38 | 79 |
| 27 歳 | 39 | 21 | 60 | 63 歳 | 47 | 47 | 94 |
| 28 歳 | 39 | 28 | 67 | 64 歳 | 43 | 54 | 97 |
| 29 歳 | 32 | 39 | 71 | 65 歳 | 51 | 33 | 84 |
| 30 歳 | 38 | 29 | 67 | 66 歳 | 38 | 53 | 91 |
| 31 歳 | 27 | 33 | 60 | 67 歳 | 37 | 68 | 105 |
| 32 歳 | 30 | 36 | 66 | 68 歳 | 47 | 54 | 101 |
| 33 歳 | 38 | 38 | 76 | 69 歳 | 47 | 58 | 105 |
| 34 歳 | 32 | 37 | 69 | 70 歳 | 28 | 36 | 64 |
| 35 歳 | 44 | 37 | 81 | 71 歳 | 22 | 37 | 59 |

校 区 別 年 齢 別 人 口 統 計 表

1 勸興小学校

平成28. 10. 末現在 2 ページ

| 年 齢 | 男 | 女 | 人 口 | 年 齢 | 男 | 女 | 人 口 |
|-------|----|----|-----|--------|-------|-------|-------|
| 72 歳 | 42 | 42 | 84 | | | | |
| 73 歳 | 26 | 45 | 71 | **合計** | 3,033 | 3,597 | 6,630 |
| 74 歳 | 25 | 53 | 78 | | | | |
| 75 歳 | 32 | 56 | 88 | | | | |
| 76 歳 | 36 | 37 | 73 | | | | |
| 77 歳 | 31 | 28 | 59 | | | | |
| 78 歳 | 25 | 34 | 59 | | | | |
| 79 歳 | 24 | 40 | 64 | | | | |
| 80 歳 | 16 | 39 | 55 | | | | |
| 81 歳 | 15 | 29 | 44 | | | | |
| 82 歳 | 23 | 37 | 60 | | | | |
| 83 歳 | 16 | 23 | 39 | | | | |
| 84 歳 | 17 | 34 | 51 | | | | |
| 85 歳 | 20 | 32 | 52 | | | | |
| 86 歳 | 15 | 27 | 42 | | | | |
| 87 歳 | 8 | 26 | 34 | | | | |
| 88 歳 | 11 | 24 | 35 | | | | |
| 89 歳 | 10 | 23 | 33 | | | | |
| 90 歳 | 9 | 19 | 28 | | | | |
| 91 歳 | 8 | 11 | 19 | | | | |
| 92 歳 | 7 | 13 | 20 | | | | |
| 93 歳 | 5 | 12 | 17 | | | | |
| 94 歳 | 2 | 8 | 10 | | | | |
| 95 歳 | 2 | 8 | 10 | | | | |
| 96 歳 | 2 | 7 | 9 | | | | |
| 97 歳 | 1 | 7 | 8 | | | | |
| 98 歳 | 0 | 3 | 3 | | | | |
| 99 歳 | 0 | 5 | 5 | | | | |
| 100 歳 | 0 | 0 | 0 | | | | |
| 101 歳 | 0 | 0 | 0 | | | | |
| 102 歳 | 0 | 0 | 0 | | | | |
| 103 歳 | 0 | 0 | 0 | | | | |
| 104 歳 | 0 | 0 | 0 | | | | |
| 105 歳 | 0 | 1 | 1 | | | | |
| 106 歳 | 0 | 0 | 0 | | | | |
| 107 歳 | 0 | 1 | 1 | | | | |

校 区 別 年 齢 別 人 口 統 計 表

2 循誘小学校

平成28. 10. 末現在 3 ページ

| 年 齢 | 男 | 女 | 人 口 | 年 齢 | 男 | 女 | 人 口 |
|------|----|----|-----|------|----|----|-----|
| 0 歳 | 33 | 32 | 65 | 36 歳 | 50 | 59 | 109 |
| 1 歳 | 24 | 27 | 51 | 37 歳 | 57 | 47 | 104 |
| 2 歳 | 31 | 30 | 61 | 38 歳 | 50 | 57 | 107 |
| 3 歳 | 25 | 23 | 48 | 39 歳 | 60 | 64 | 124 |
| 4 歳 | 19 | 34 | 53 | 40 歳 | 54 | 62 | 116 |
| 5 歳 | 33 | 34 | 67 | 41 歳 | 54 | 57 | 111 |
| 6 歳 | 30 | 22 | 52 | 42 歳 | 76 | 74 | 150 |
| 7 歳 | 30 | 39 | 69 | 43 歳 | 64 | 57 | 121 |
| 8 歳 | 32 | 25 | 57 | 44 歳 | 64 | 52 | 116 |
| 9 歳 | 33 | 33 | 66 | 45 歳 | 52 | 51 | 103 |
| 10 歳 | 22 | 23 | 45 | 46 歳 | 48 | 64 | 112 |
| 11 歳 | 34 | 38 | 72 | 47 歳 | 51 | 61 | 112 |
| 12 歳 | 28 | 39 | 67 | 48 歳 | 61 | 54 | 115 |
| 13 歳 | 31 | 33 | 64 | 49 歳 | 62 | 60 | 122 |
| 14 歳 | 37 | 27 | 64 | 50 歳 | 50 | 48 | 98 |
| 15 歳 | 44 | 38 | 82 | 51 歳 | 53 | 72 | 125 |
| 16 歳 | 32 | 48 | 80 | 52 歳 | 59 | 75 | 134 |
| 17 歳 | 26 | 46 | 72 | 53 歳 | 52 | 66 | 118 |
| 18 歳 | 43 | 42 | 85 | 54 歳 | 43 | 57 | 100 |
| 19 歳 | 45 | 41 | 86 | 55 歳 | 55 | 66 | 121 |
| 20 歳 | 44 | 42 | 86 | 56 歳 | 49 | 63 | 112 |
| 21 歳 | 35 | 38 | 73 | 57 歳 | 46 | 65 | 111 |
| 22 歳 | 41 | 45 | 86 | 58 歳 | 58 | 55 | 113 |
| 23 歳 | 43 | 48 | 91 | 59 歳 | 47 | 61 | 108 |
| 24 歳 | 48 | 48 | 96 | 60 歳 | 52 | 58 | 110 |
| 25 歳 | 48 | 46 | 94 | 61 歳 | 66 | 54 | 120 |
| 26 歳 | 39 | 50 | 89 | 62 歳 | 56 | 49 | 105 |
| 27 歳 | 38 | 42 | 80 | 63 歳 | 55 | 70 | 125 |
| 28 歳 | 35 | 37 | 72 | 64 歳 | 63 | 83 | 146 |
| 29 歳 | 47 | 58 | 105 | 65 歳 | 58 | 70 | 128 |
| 30 歳 | 60 | 47 | 107 | 66 歳 | 59 | 82 | 141 |
| 31 歳 | 52 | 44 | 96 | 67 歳 | 75 | 92 | 167 |
| 32 歳 | 54 | 46 | 100 | 68 歳 | 72 | 84 | 156 |
| 33 歳 | 37 | 45 | 82 | 69 歳 | 60 | 77 | 137 |
| 34 歳 | 40 | 48 | 88 | 70 歳 | 27 | 55 | 82 |
| 35 歳 | 59 | 37 | 96 | 71 歳 | 40 | 56 | 96 |

校 区 別 年 齢 別 人 口 統 計 表

2 循誘小学校

平成28. 10. 末現在 4 ページ

| 年 齢 | 男 | 女 | 人 口 | | | |
|--------|-------|-------|-------|--|--|--|
| 72 歳 | 53 | 75 | 128 | | | |
| 73 歳 | 43 | 69 | 112 | | | |
| 74 歳 | 44 | 53 | 97 | | | |
| 75 歳 | 53 | 64 | 117 | | | |
| 76 歳 | 53 | 71 | 124 | | | |
| 77 歳 | 28 | 54 | 82 | | | |
| 78 歳 | 27 | 60 | 87 | | | |
| 79 歳 | 34 | 70 | 104 | | | |
| 80 歳 | 41 | 46 | 87 | | | |
| 81 歳 | 32 | 73 | 105 | | | |
| 82 歳 | 25 | 58 | 83 | | | |
| 83 歳 | 23 | 58 | 81 | | | |
| 84 歳 | 24 | 57 | 81 | | | |
| 85 歳 | 32 | 49 | 81 | | | |
| 86 歳 | 18 | 31 | 49 | | | |
| 87 歳 | 8 | 48 | 56 | | | |
| 88 歳 | 21 | 33 | 54 | | | |
| 89 歳 | 6 | 13 | 19 | | | |
| 90 歳 | 8 | 22 | 30 | | | |
| 91 歳 | 6 | 31 | 37 | | | |
| 92 歳 | 3 | 10 | 13 | | | |
| 93 歳 | 6 | 17 | 23 | | | |
| 94 歳 | 4 | 16 | 20 | | | |
| 95 歳 | 2 | 13 | 15 | | | |
| 96 歳 | 3 | 7 | 10 | | | |
| 97 歳 | 0 | 7 | 7 | | | |
| 98 歳 | 1 | 4 | 5 | | | |
| 99 歳 | 0 | 6 | 6 | | | |
| 100 歳 | 0 | 1 | 1 | | | |
| 101 歳 | 0 | 1 | 1 | | | |
| 102 歳 | 0 | 3 | 3 | | | |
| 103 歳 | 0 | 0 | 0 | | | |
| 104 歳 | 1 | 0 | 1 | | | |
| **合計** | 3,949 | 4,792 | 8,741 | | | |

校 区 別 年 齢 別 人 口 統 計 表

3 日新小学校

平成28. 10. 未現在 5 ページ

| 年 齢 | 男 | 女 | 人 口 | 年 齢 | 男 | 女 | 人 口 |
|------|----|----|-----|------|----|----|-----|
| 0 歳 | 36 | 33 | 69 | 36 歳 | 57 | 46 | 103 |
| 1 歳 | 41 | 42 | 83 | 37 歳 | 53 | 54 | 107 |
| 2 歳 | 29 | 30 | 59 | 38 歳 | 52 | 60 | 112 |
| 3 歳 | 38 | 36 | 74 | 39 歳 | 39 | 47 | 86 |
| 4 歳 | 43 | 32 | 75 | 40 歳 | 46 | 69 | 115 |
| 5 歳 | 38 | 30 | 68 | 41 歳 | 56 | 41 | 97 |
| 6 歳 | 32 | 31 | 63 | 42 歳 | 58 | 53 | 111 |
| 7 歳 | 42 | 35 | 77 | 43 歳 | 51 | 66 | 117 |
| 8 歳 | 36 | 34 | 70 | 44 歳 | 58 | 55 | 113 |
| 9 歳 | 37 | 38 | 75 | 45 歳 | 66 | 79 | 145 |
| 10 歳 | 40 | 52 | 92 | 46 歳 | 55 | 61 | 116 |
| 11 歳 | 37 | 33 | 70 | 47 歳 | 55 | 54 | 109 |
| 12 歳 | 39 | 40 | 79 | 48 歳 | 69 | 63 | 132 |
| 13 歳 | 41 | 43 | 84 | 49 歳 | 62 | 66 | 128 |
| 14 歳 | 44 | 33 | 77 | 50 歳 | 41 | 62 | 103 |
| 15 歳 | 53 | 39 | 92 | 51 歳 | 68 | 74 | 142 |
| 16 歳 | 60 | 40 | 100 | 52 歳 | 53 | 63 | 116 |
| 17 歳 | 54 | 42 | 96 | 53 歳 | 69 | 45 | 114 |
| 18 歳 | 50 | 43 | 93 | 54 歳 | 58 | 60 | 118 |
| 19 歳 | 55 | 53 | 108 | 55 歳 | 49 | 53 | 102 |
| 20 歳 | 51 | 58 | 109 | 56 歳 | 57 | 54 | 111 |
| 21 歳 | 66 | 56 | 122 | 57 歳 | 56 | 68 | 124 |
| 22 歳 | 63 | 52 | 115 | 58 歳 | 58 | 67 | 125 |
| 23 歳 | 50 | 33 | 83 | 59 歳 | 49 | 62 | 111 |
| 24 歳 | 51 | 46 | 97 | 60 歳 | 59 | 77 | 136 |
| 25 歳 | 39 | 41 | 80 | 61 歳 | 60 | 76 | 136 |
| 26 歳 | 64 | 51 | 115 | 62 歳 | 56 | 78 | 134 |
| 27 歳 | 35 | 42 | 77 | 63 歳 | 54 | 72 | 126 |
| 28 歳 | 47 | 48 | 95 | 64 歳 | 68 | 64 | 132 |
| 29 歳 | 50 | 73 | 123 | 65 歳 | 72 | 78 | 150 |
| 30 歳 | 52 | 48 | 100 | 66 歳 | 64 | 78 | 142 |
| 31 歳 | 45 | 55 | 100 | 67 歳 | 74 | 72 | 146 |
| 32 歳 | 39 | 60 | 99 | 68 歳 | 80 | 92 | 172 |
| 33 歳 | 57 | 47 | 104 | 69 歳 | 76 | 69 | 145 |
| 34 歳 | 46 | 52 | 98 | 70 歳 | 52 | 41 | 93 |
| 35 歳 | 42 | 45 | 87 | 71 歳 | 36 | 47 | 83 |

校 区 別 年 齢 別 人 口 統 計 表

3 日新小学校

平成28. 10. 末現在 6 ページ

| 年 齢 | 男 | 女 | 人 口 | | | |
|---------------|--------------|--------------|--------------|--|--|--|
| 72 歳 | 46 | 48 | 94 | | | |
| 73 歳 | 41 | 65 | 106 | | | |
| 74 歳 | 56 | 72 | 128 | | | |
| 75 歳 | 46 | 62 | 108 | | | |
| 76 歳 | 40 | 55 | 95 | | | |
| 77 歳 | 40 | 55 | 95 | | | |
| 78 歳 | 32 | 57 | 89 | | | |
| 79 歳 | 31 | 48 | 79 | | | |
| 80 歳 | 38 | 50 | 88 | | | |
| 81 歳 | 32 | 68 | 100 | | | |
| 82 歳 | 34 | 60 | 94 | | | |
| 83 歳 | 37 | 64 | 101 | | | |
| 84 歳 | 46 | 63 | 109 | | | |
| 85 歳 | 32 | 57 | 89 | | | |
| 86 歳 | 23 | 50 | 73 | | | |
| 87 歳 | 23 | 39 | 62 | | | |
| 88 歳 | 19 | 43 | 62 | | | |
| 89 歳 | 15 | 33 | 48 | | | |
| 90 歳 | 13 | 33 | 46 | | | |
| 91 歳 | 11 | 32 | 43 | | | |
| 92 歳 | 7 | 24 | 31 | | | |
| 93 歳 | 3 | 17 | 20 | | | |
| 94 歳 | 4 | 13 | 17 | | | |
| 95 歳 | 1 | 5 | 6 | | | |
| 96 歳 | 4 | 6 | 10 | | | |
| 97 歳 | 0 | 2 | 2 | | | |
| 98 歳 | 1 | 1 | 2 | | | |
| 99 歳 | 0 | 3 | 3 | | | |
| 100 歳 | 0 | 2 | 2 | | | |
| 101 歳 | 0 | 4 | 4 | | | |
| 102 歳 | 1 | 1 | 2 | | | |
| 103 歳 | 0 | 1 | 1 | | | |
| 104 歳 | 0 | 2 | 2 | | | |
| **合計** | 4,404 | 4,967 | 9,371 | | | |

校 区 別 年 齢 別 人 口 統 計 表

4 赤松小学校

平成28 . 10 . 末現在 7 ページ

| 年 齢 | 男 | 女 | 人 口 | 年 齢 | 男 | 女 | 人 口 |
|------|----|----|-----|------|----|----|-----|
| 0 歳 | 32 | 24 | 56 | 36 歳 | 63 | 45 | 108 |
| 1 歳 | 30 | 32 | 62 | 37 歳 | 44 | 51 | 95 |
| 2 歳 | 26 | 37 | 63 | 38 歳 | 55 | 48 | 103 |
| 3 歳 | 29 | 32 | 61 | 39 歳 | 43 | 67 | 110 |
| 4 歳 | 41 | 43 | 84 | 40 歳 | 51 | 54 | 105 |
| 5 歳 | 34 | 29 | 63 | 41 歳 | 51 | 62 | 113 |
| 6 歳 | 42 | 39 | 81 | 42 歳 | 59 | 57 | 116 |
| 7 歳 | 47 | 43 | 90 | 43 歳 | 69 | 78 | 147 |
| 8 歳 | 51 | 54 | 105 | 44 歳 | 50 | 70 | 120 |
| 9 歳 | 35 | 33 | 68 | 45 歳 | 44 | 64 | 108 |
| 10 歳 | 51 | 54 | 105 | 46 歳 | 64 | 62 | 126 |
| 11 歳 | 39 | 42 | 81 | 47 歳 | 50 | 48 | 98 |
| 12 歳 | 43 | 44 | 87 | 48 歳 | 62 | 70 | 132 |
| 13 歳 | 39 | 39 | 78 | 49 歳 | 56 | 51 | 107 |
| 14 歳 | 47 | 39 | 86 | 50 歳 | 39 | 52 | 91 |
| 15 歳 | 41 | 39 | 80 | 51 歳 | 61 | 79 | 140 |
| 16 歳 | 43 | 54 | 97 | 52 歳 | 52 | 54 | 106 |
| 17 歳 | 35 | 31 | 66 | 53 歳 | 59 | 53 | 112 |
| 18 歳 | 41 | 36 | 77 | 54 歳 | 55 | 46 | 101 |
| 19 歳 | 52 | 53 | 105 | 55 歳 | 61 | 60 | 121 |
| 20 歳 | 52 | 47 | 99 | 56 歳 | 52 | 65 | 117 |
| 21 歳 | 43 | 52 | 95 | 57 歳 | 50 | 53 | 103 |
| 22 歳 | 30 | 43 | 73 | 58 歳 | 54 | 56 | 110 |
| 23 歳 | 48 | 40 | 88 | 59 歳 | 48 | 53 | 101 |
| 24 歳 | 46 | 37 | 83 | 60 歳 | 49 | 72 | 121 |
| 25 歳 | 37 | 40 | 77 | 61 歳 | 48 | 43 | 91 |
| 26 歳 | 37 | 35 | 72 | 62 歳 | 42 | 42 | 84 |
| 27 歳 | 37 | 33 | 70 | 63 歳 | 38 | 61 | 99 |
| 28 歳 | 50 | 36 | 86 | 64 歳 | 47 | 56 | 103 |
| 29 歳 | 30 | 39 | 69 | 65 歳 | 66 | 46 | 112 |
| 30 歳 | 30 | 50 | 80 | 66 歳 | 70 | 66 | 136 |
| 31 歳 | 36 | 34 | 70 | 67 歳 | 52 | 64 | 116 |
| 32 歳 | 37 | 40 | 77 | 68 歳 | 38 | 54 | 92 |
| 33 歳 | 35 | 44 | 79 | 69 歳 | 52 | 56 | 108 |
| 34 歳 | 42 | 50 | 92 | 70 歳 | 31 | 36 | 67 |
| 35 歳 | 33 | 45 | 78 | 71 歳 | 22 | 46 | 68 |

校 区 別 年 齢 別 人 口 統 計 表

4 赤松小学校

平成28 . 10 . 末現在 8 ページ

| 年 齢 | 男 | 女 | 人 口 | 年 齢 | 男 | 女 | 人 口 |
|-------|----|----|-----|--------|-------|-------|-------|
| 72 歳 | 32 | 44 | 76 | 108 歳 | 0 | 0 | 0 |
| 73 歳 | 29 | 44 | 73 | 109 歳 | 0 | 0 | 0 |
| 74 歳 | 35 | 44 | 79 | 110 歳 | 0 | 0 | 0 |
| 75 歳 | 45 | 36 | 81 | 111 歳 | 0 | 1 | 1 |
| 76 歳 | 27 | 44 | 71 | | | | |
| 77 歳 | 32 | 40 | 72 | **合計** | 3,734 | 4,357 | 8,091 |
| 78 歳 | 18 | 30 | 48 | | | | |
| 79 歳 | 26 | 46 | 72 | | | | |
| 80 歳 | 18 | 37 | 55 | | | | |
| 81 歳 | 30 | 47 | 77 | | | | |
| 82 歳 | 15 | 40 | 55 | | | | |
| 83 歳 | 16 | 38 | 54 | | | | |
| 84 歳 | 15 | 49 | 64 | | | | |
| 85 歳 | 18 | 32 | 50 | | | | |
| 86 歳 | 25 | 37 | 62 | | | | |
| 87 歳 | 15 | 41 | 56 | | | | |
| 88 歳 | 14 | 34 | 48 | | | | |
| 89 歳 | 15 | 37 | 52 | | | | |
| 90 歳 | 12 | 35 | 47 | | | | |
| 91 歳 | 8 | 22 | 30 | | | | |
| 92 歳 | 4 | 18 | 22 | | | | |
| 93 歳 | 8 | 15 | 23 | | | | |
| 94 歳 | 2 | 16 | 18 | | | | |
| 95 歳 | 0 | 12 | 12 | | | | |
| 96 歳 | 2 | 9 | 11 | | | | |
| 97 歳 | 1 | 3 | 4 | | | | |
| 98 歳 | 2 | 2 | 4 | | | | |
| 99 歳 | 0 | 0 | 0 | | | | |
| 100 歳 | 1 | 1 | 2 | | | | |
| 101 歳 | 1 | 0 | 1 | | | | |
| 102 歳 | 0 | 0 | 0 | | | | |
| 103 歳 | 0 | 0 | 0 | | | | |
| 104 歳 | 0 | 1 | 1 | | | | |
| 105 歳 | 0 | 0 | 0 | | | | |
| 106 歳 | 0 | 0 | 0 | | | | |
| 107 歳 | 0 | 0 | 0 | | | | |

校 区 別 年 齢 別 人 口 統 計 表

5 神野小学校

平成28 . 10 . 末現在 9 ページ

| 年 齢 | 男 | 女 | 人 口 | 年 齢 | 男 | 女 | 人 口 |
|------|----|----|-----|------|----|-----|-----|
| 0 歳 | 36 | 45 | 81 | 36 歳 | 72 | 72 | 144 |
| 1 歳 | 35 | 37 | 72 | 37 歳 | 82 | 73 | 155 |
| 2 歳 | 38 | 38 | 76 | 38 歳 | 58 | 73 | 131 |
| 3 歳 | 44 | 42 | 86 | 39 歳 | 68 | 84 | 152 |
| 4 歳 | 52 | 53 | 105 | 40 歳 | 84 | 88 | 172 |
| 5 歳 | 58 | 40 | 98 | 41 歳 | 79 | 81 | 160 |
| 6 歳 | 52 | 54 | 106 | 42 歳 | 81 | 91 | 172 |
| 7 歳 | 43 | 58 | 101 | 43 歳 | 80 | 92 | 172 |
| 8 歳 | 55 | 47 | 102 | 44 歳 | 85 | 76 | 161 |
| 9 歳 | 54 | 48 | 102 | 45 歳 | 79 | 90 | 169 |
| 10 歳 | 52 | 53 | 105 | 46 歳 | 84 | 89 | 173 |
| 11 歳 | 45 | 64 | 109 | 47 歳 | 78 | 89 | 167 |
| 12 歳 | 56 | 48 | 104 | 48 歳 | 86 | 92 | 178 |
| 13 歳 | 51 | 60 | 111 | 49 歳 | 80 | 80 | 160 |
| 14 歳 | 58 | 55 | 113 | 50 歳 | 71 | 84 | 155 |
| 15 歳 | 68 | 56 | 124 | 51 歳 | 95 | 104 | 199 |
| 16 歳 | 66 | 57 | 123 | 52 歳 | 71 | 96 | 167 |
| 17 歳 | 71 | 52 | 123 | 53 歳 | 80 | 92 | 172 |
| 18 歳 | 63 | 60 | 123 | 54 歳 | 92 | 82 | 174 |
| 19 歳 | 55 | 63 | 118 | 55 歳 | 70 | 75 | 145 |
| 20 歳 | 59 | 56 | 115 | 56 歳 | 75 | 89 | 164 |
| 21 歳 | 51 | 56 | 107 | 57 歳 | 65 | 82 | 147 |
| 22 歳 | 51 | 69 | 120 | 58 歳 | 86 | 71 | 157 |
| 23 歳 | 59 | 58 | 117 | 59 歳 | 77 | 68 | 145 |
| 24 歳 | 65 | 47 | 112 | 60 歳 | 84 | 69 | 153 |
| 25 歳 | 63 | 68 | 131 | 61 歳 | 68 | 91 | 159 |
| 26 歳 | 69 | 45 | 114 | 62 歳 | 96 | 81 | 177 |
| 27 歳 | 67 | 72 | 139 | 63 歳 | 70 | 91 | 161 |
| 28 歳 | 52 | 63 | 115 | 64 歳 | 65 | 99 | 164 |
| 29 歳 | 58 | 61 | 119 | 65 歳 | 75 | 106 | 181 |
| 30 歳 | 57 | 63 | 120 | 66 歳 | 70 | 88 | 158 |
| 31 歳 | 55 | 58 | 113 | 67 歳 | 95 | 96 | 191 |
| 32 歳 | 41 | 59 | 100 | 68 歳 | 67 | 88 | 155 |
| 33 歳 | 66 | 67 | 133 | 69 歳 | 64 | 78 | 142 |
| 34 歳 | 66 | 66 | 132 | 70 歳 | 28 | 47 | 75 |
| 35 歳 | 60 | 74 | 134 | 71 歳 | 41 | 44 | 85 |

校 区 別 年 齢 別 人 口 統 計 表

5 神野小学校

平成28 . 10 . 末現在 10 ページ

| 年 齢 | 男 | 女 | 人 口 | |
|--------|-------|-------|--------|--|
| 72 歳 | 48 | 67 | 115 | |
| 73 歳 | 60 | 54 | 114 | |
| 74 歳 | 38 | 75 | 113 | |
| 75 歳 | 34 | 65 | 99 | |
| 76 歳 | 40 | 56 | 96 | |
| 77 歳 | 25 | 46 | 71 | |
| 78 歳 | 34 | 55 | 89 | |
| 79 歳 | 42 | 57 | 99 | |
| 80 歳 | 31 | 58 | 89 | |
| 81 歳 | 37 | 57 | 94 | |
| 82 歳 | 29 | 56 | 85 | |
| 83 歳 | 32 | 54 | 86 | |
| 84 歳 | 29 | 68 | 97 | |
| 85 歳 | 33 | 51 | 84 | |
| 86 歳 | 20 | 39 | 59 | |
| 87 歳 | 27 | 49 | 76 | |
| 88 歳 | 16 | 32 | 48 | |
| 89 歳 | 19 | 28 | 47 | |
| 90 歳 | 12 | 33 | 45 | |
| 91 歳 | 15 | 18 | 33 | |
| 92 歳 | 7 | 24 | 31 | |
| 93 歳 | 2 | 17 | 19 | |
| 94 歳 | 3 | 12 | 15 | |
| 95 歳 | 2 | 9 | 11 | |
| 96 歳 | 2 | 7 | 9 | |
| 97 歳 | 1 | 2 | 3 | |
| 98 歳 | 0 | 2 | 2 | |
| 99 歳 | 1 | 4 | 5 | |
| 100 歳 | 0 | 3 | 3 | |
| 101 歳 | 0 | 1 | 1 | |
| 102 歳 | 0 | 1 | 1 | |
| 103 歳 | 0 | 1 | 1 | |
| 104 歳 | 0 | 1 | 1 | |
| 105 歳 | 0 | 1 | 1 | |
| **合計** | 5,331 | 6,106 | 11,437 | |

校 区 別 年 齢 別 人 口 統 計 表

6 西与賀小学校

平成28 . 10 . 末現在 11 ページ

| 年 齢 | 男 | 女 | 人 口 | 年 齢 | 男 | 女 | 人 口 |
|------|----|----|-----|------|----|----|-----|
| 0 歳 | 22 | 23 | 45 | 36 歳 | 30 | 37 | 67 |
| 1 歳 | 32 | 27 | 59 | 37 歳 | 34 | 35 | 69 |
| 2 歳 | 22 | 24 | 46 | 38 歳 | 32 | 34 | 66 |
| 3 歳 | 26 | 24 | 50 | 39 歳 | 30 | 38 | 68 |
| 4 歳 | 36 | 21 | 57 | 40 歳 | 32 | 31 | 63 |
| 5 歳 | 30 | 30 | 60 | 41 歳 | 45 | 36 | 81 |
| 6 歳 | 41 | 27 | 68 | 42 歳 | 30 | 33 | 63 |
| 7 歳 | 24 | 23 | 47 | 43 歳 | 39 | 43 | 82 |
| 8 歳 | 25 | 34 | 59 | 44 歳 | 36 | 33 | 69 |
| 9 歳 | 30 | 26 | 56 | 45 歳 | 33 | 37 | 70 |
| 10 歳 | 27 | 26 | 53 | 46 歳 | 43 | 51 | 94 |
| 11 歳 | 31 | 22 | 53 | 47 歳 | 37 | 44 | 81 |
| 12 歳 | 31 | 34 | 65 | 48 歳 | 29 | 38 | 67 |
| 13 歳 | 24 | 21 | 45 | 49 歳 | 27 | 33 | 60 |
| 14 歳 | 30 | 31 | 61 | 50 歳 | 24 | 30 | 54 |
| 15 歳 | 26 | 21 | 47 | 51 歳 | 38 | 31 | 69 |
| 16 歳 | 34 | 30 | 64 | 52 歳 | 28 | 43 | 71 |
| 17 歳 | 26 | 36 | 62 | 53 歳 | 37 | 40 | 77 |
| 18 歳 | 16 | 28 | 44 | 54 歳 | 36 | 47 | 83 |
| 19 歳 | 30 | 32 | 62 | 55 歳 | 35 | 31 | 66 |
| 20 歳 | 32 | 45 | 77 | 56 歳 | 31 | 38 | 69 |
| 21 歳 | 38 | 29 | 67 | 57 歳 | 35 | 39 | 74 |
| 22 歳 | 37 | 30 | 67 | 58 歳 | 36 | 48 | 84 |
| 23 歳 | 37 | 33 | 70 | 59 歳 | 35 | 31 | 66 |
| 24 歳 | 35 | 30 | 65 | 60 歳 | 32 | 46 | 78 |
| 25 歳 | 21 | 30 | 51 | 61 歳 | 35 | 41 | 76 |
| 26 歳 | 21 | 22 | 43 | 62 歳 | 41 | 33 | 74 |
| 27 歳 | 25 | 33 | 58 | 63 歳 | 33 | 48 | 81 |
| 28 歳 | 30 | 29 | 59 | 64 歳 | 44 | 53 | 97 |
| 29 歳 | 31 | 28 | 59 | 65 歳 | 42 | 53 | 95 |
| 30 歳 | 28 | 31 | 59 | 66 歳 | 45 | 56 | 101 |
| 31 歳 | 29 | 44 | 73 | 67 歳 | 56 | 57 | 113 |
| 32 歳 | 28 | 25 | 53 | 68 歳 | 46 | 48 | 94 |
| 33 歳 | 46 | 41 | 87 | 69 歳 | 29 | 46 | 75 |
| 34 歳 | 39 | 42 | 81 | 70 歳 | 29 | 41 | 70 |
| 35 歳 | 41 | 34 | 75 | 71 歳 | 36 | 49 | 85 |

校 区 別 年 齢 別 人 口 統 計 表

6 西与賀小学校

平成28 . 10 . 末現在 12 ページ

| 年 齢 | 男 | 女 | 人 口 | | | |
|---------------|--------------|--------------|--------------|--|--|--|
| 72 歳 | 41 | 57 | 98 | | | |
| 73 歳 | 42 | 55 | 97 | | | |
| 74 歳 | 34 | 35 | 69 | | | |
| 75 歳 | 40 | 33 | 73 | | | |
| 76 歳 | 27 | 37 | 64 | | | |
| 77 歳 | 24 | 29 | 53 | | | |
| 78 歳 | 25 | 20 | 45 | | | |
| 79 歳 | 20 | 44 | 64 | | | |
| 80 歳 | 18 | 37 | 55 | | | |
| 81 歳 | 24 | 30 | 54 | | | |
| 82 歳 | 30 | 34 | 64 | | | |
| 83 歳 | 22 | 32 | 54 | | | |
| 84 歳 | 15 | 41 | 56 | | | |
| 85 歳 | 18 | 31 | 49 | | | |
| 86 歳 | 22 | 26 | 48 | | | |
| 87 歳 | 9 | 29 | 38 | | | |
| 88 歳 | 7 | 14 | 21 | | | |
| 89 歳 | 9 | 26 | 35 | | | |
| 90 歳 | 4 | 17 | 21 | | | |
| 91 歳 | 3 | 18 | 21 | | | |
| 92 歳 | 3 | 19 | 22 | | | |
| 93 歳 | 5 | 4 | 9 | | | |
| 94 歳 | 2 | 7 | 9 | | | |
| 95 歳 | 1 | 4 | 5 | | | |
| 96 歳 | 2 | 4 | 6 | | | |
| 97 歳 | 2 | 3 | 5 | | | |
| 98 歳 | 2 | 2 | 4 | | | |
| 99 歳 | 0 | 0 | 0 | | | |
| 100 歳 | 1 | 1 | 2 | | | |
| 101 歳 | 0 | 2 | 2 | | | |
| 102 歳 | 0 | 2 | 2 | | | |
| **合計** | 2,813 | 3,231 | 6,044 | | | |

校 区 別 年 齢 別 人 口 統 計 表

7 嘉瀬小学校

平成28 . 10 . 末現在 13 ページ

| 年 齢 | 男 | 女 | 人 口 | 年 齢 | 男 | 女 | 人 口 |
|------|----|----|-----|------|----|----|-----|
| 0 歳 | 17 | 13 | 30 | 36 歳 | 27 | 19 | 46 |
| 1 歳 | 27 | 16 | 43 | 37 歳 | 25 | 22 | 47 |
| 2 歳 | 12 | 16 | 28 | 38 歳 | 25 | 17 | 42 |
| 3 歳 | 16 | 27 | 43 | 39 歳 | 27 | 29 | 56 |
| 4 歳 | 16 | 18 | 34 | 40 歳 | 24 | 40 | 64 |
| 5 歳 | 20 | 24 | 44 | 41 歳 | 25 | 33 | 58 |
| 6 歳 | 16 | 25 | 41 | 42 歳 | 26 | 23 | 49 |
| 7 歳 | 15 | 20 | 35 | 43 歳 | 33 | 19 | 52 |
| 8 歳 | 20 | 21 | 41 | 44 歳 | 32 | 31 | 63 |
| 9 歳 | 21 | 13 | 34 | 45 歳 | 30 | 17 | 47 |
| 10 歳 | 15 | 16 | 31 | 46 歳 | 29 | 31 | 60 |
| 11 歳 | 21 | 8 | 29 | 47 歳 | 23 | 38 | 61 |
| 12 歳 | 18 | 33 | 51 | 48 歳 | 29 | 33 | 62 |
| 13 歳 | 25 | 19 | 44 | 49 歳 | 23 | 31 | 54 |
| 14 歳 | 27 | 21 | 48 | 50 歳 | 24 | 29 | 53 |
| 15 歳 | 21 | 23 | 44 | 51 歳 | 27 | 32 | 59 |
| 16 歳 | 26 | 25 | 51 | 52 歳 | 24 | 26 | 50 |
| 17 歳 | 19 | 14 | 33 | 53 歳 | 32 | 28 | 60 |
| 18 歳 | 24 | 27 | 51 | 54 歳 | 32 | 30 | 62 |
| 19 歳 | 18 | 22 | 40 | 55 歳 | 29 | 33 | 62 |
| 20 歳 | 19 | 24 | 43 | 56 歳 | 36 | 37 | 73 |
| 21 歳 | 29 | 24 | 53 | 57 歳 | 33 | 41 | 74 |
| 22 歳 | 25 | 16 | 41 | 58 歳 | 28 | 38 | 66 |
| 23 歳 | 12 | 19 | 31 | 59 歳 | 38 | 43 | 81 |
| 24 歳 | 19 | 24 | 43 | 60 歳 | 40 | 43 | 83 |
| 25 歳 | 30 | 25 | 55 | 61 歳 | 41 | 30 | 71 |
| 26 歳 | 22 | 24 | 46 | 62 歳 | 34 | 32 | 66 |
| 27 歳 | 23 | 24 | 47 | 63 歳 | 32 | 40 | 72 |
| 28 歳 | 26 | 20 | 46 | 64 歳 | 40 | 43 | 83 |
| 29 歳 | 20 | 24 | 44 | 65 歳 | 30 | 34 | 64 |
| 30 歳 | 29 | 24 | 53 | 66 歳 | 43 | 39 | 82 |
| 31 歳 | 25 | 32 | 57 | 67 歳 | 43 | 46 | 89 |
| 32 歳 | 25 | 29 | 54 | 68 歳 | 37 | 39 | 76 |
| 33 歳 | 33 | 16 | 49 | 69 歳 | 51 | 35 | 86 |
| 34 歳 | 14 | 34 | 48 | 70 歳 | 22 | 33 | 55 |
| 35 歳 | 26 | 32 | 58 | 71 歳 | 12 | 26 | 38 |

校 区 別 年 齢 別 人 口 統 計 表

7 嘉瀬小学校

平成28 . 10 . 末現在 14 ページ

| 年 齢 | 男 | 女 | 人 口 | |
|--------|-------|-------|-------|--|
| 72 歳 | 26 | 38 | 64 | |
| 73 歳 | 27 | 27 | 54 | |
| 74 歳 | 30 | 37 | 67 | |
| 75 歳 | 22 | 43 | 65 | |
| 76 歳 | 25 | 32 | 57 | |
| 77 歳 | 28 | 38 | 66 | |
| 78 歳 | 20 | 27 | 47 | |
| 79 歳 | 22 | 41 | 63 | |
| 80 歳 | 31 | 26 | 57 | |
| 81 歳 | 18 | 48 | 66 | |
| 82 歳 | 23 | 48 | 71 | |
| 83 歳 | 26 | 42 | 68 | |
| 84 歳 | 19 | 39 | 58 | |
| 85 歳 | 29 | 35 | 64 | |
| 86 歳 | 13 | 39 | 52 | |
| 87 歳 | 16 | 37 | 53 | |
| 88 歳 | 15 | 26 | 41 | |
| 89 歳 | 4 | 22 | 26 | |
| 90 歳 | 9 | 23 | 32 | |
| 91 歳 | 7 | 19 | 26 | |
| 92 歳 | 1 | 15 | 16 | |
| 93 歳 | 7 | 12 | 19 | |
| 94 歳 | 0 | 5 | 5 | |
| 95 歳 | 2 | 5 | 7 | |
| 96 歳 | 2 | 9 | 11 | |
| 97 歳 | 1 | 0 | 1 | |
| 98 歳 | 1 | 3 | 4 | |
| 99 歳 | 0 | 1 | 1 | |
| 100 歳 | 0 | 4 | 4 | |
| 101 歳 | 0 | 1 | 1 | |
| 102 歳 | 0 | 0 | 0 | |
| 103 歳 | 0 | 1 | 1 | |
| **合計** | 2,301 | 2,695 | 4,996 | |

校 区 別 年 齢 別 人 口 統 計 表

8 巨勢小学校

平成28. 10. 末現在 15 ページ

| 年 齢 | 男 | 女 | 人 口 | 年 齢 | 男 | 女 | 人 口 |
|------|----|----|-----|------|----|----|-----|
| 0 歳 | 28 | 38 | 66 | 36 歳 | 41 | 35 | 76 |
| 1 歳 | 34 | 26 | 60 | 37 歳 | 38 | 48 | 86 |
| 2 歳 | 41 | 27 | 68 | 38 歳 | 41 | 43 | 84 |
| 3 歳 | 36 | 29 | 65 | 39 歳 | 48 | 42 | 90 |
| 4 歳 | 37 | 29 | 66 | 40 歳 | 38 | 30 | 68 |
| 5 歳 | 42 | 26 | 68 | 41 歳 | 32 | 40 | 72 |
| 6 歳 | 25 | 26 | 51 | 42 歳 | 44 | 41 | 85 |
| 7 歳 | 35 | 32 | 67 | 43 歳 | 55 | 37 | 92 |
| 8 歳 | 25 | 33 | 58 | 44 歳 | 47 | 41 | 88 |
| 9 歳 | 28 | 30 | 58 | 45 歳 | 30 | 41 | 71 |
| 10 歳 | 24 | 14 | 38 | 46 歳 | 28 | 43 | 71 |
| 11 歳 | 31 | 24 | 55 | 47 歳 | 30 | 33 | 63 |
| 12 歳 | 29 | 19 | 48 | 48 歳 | 28 | 34 | 62 |
| 13 歳 | 22 | 27 | 49 | 49 歳 | 24 | 36 | 60 |
| 14 歳 | 14 | 25 | 39 | 50 歳 | 33 | 37 | 70 |
| 15 歳 | 24 | 24 | 48 | 51 歳 | 36 | 30 | 66 |
| 16 歳 | 33 | 28 | 61 | 52 歳 | 21 | 29 | 50 |
| 17 歳 | 34 | 23 | 57 | 53 歳 | 33 | 24 | 57 |
| 18 歳 | 24 | 28 | 52 | 54 歳 | 24 | 30 | 54 |
| 19 歳 | 33 | 15 | 48 | 55 歳 | 27 | 26 | 53 |
| 20 歳 | 32 | 20 | 52 | 56 歳 | 20 | 20 | 40 |
| 21 歳 | 23 | 18 | 41 | 57 歳 | 17 | 33 | 50 |
| 22 歳 | 28 | 22 | 50 | 58 歳 | 31 | 21 | 52 |
| 23 歳 | 30 | 18 | 48 | 59 歳 | 18 | 22 | 40 |
| 24 歳 | 23 | 23 | 46 | 60 歳 | 23 | 37 | 60 |
| 25 歳 | 26 | 29 | 55 | 61 歳 | 32 | 36 | 68 |
| 26 歳 | 29 | 31 | 60 | 62 歳 | 28 | 36 | 64 |
| 27 歳 | 15 | 23 | 38 | 63 歳 | 30 | 44 | 74 |
| 28 歳 | 37 | 33 | 70 | 64 歳 | 40 | 43 | 83 |
| 29 歳 | 47 | 32 | 79 | 65 歳 | 30 | 26 | 56 |
| 30 歳 | 28 | 33 | 61 | 66 歳 | 32 | 40 | 72 |
| 31 歳 | 29 | 45 | 74 | 67 歳 | 40 | 44 | 84 |
| 32 歳 | 38 | 35 | 73 | 68 歳 | 42 | 42 | 84 |
| 33 歳 | 33 | 48 | 81 | 69 歳 | 36 | 38 | 74 |
| 34 歳 | 35 | 50 | 85 | 70 歳 | 24 | 35 | 59 |
| 35 歳 | 35 | 38 | 73 | 71 歳 | 16 | 22 | 38 |

校 区 別 年 齢 別 人 口 統 計 表

8 巨勢小学校

平成28 . 10 . 末現在 16 ページ

| 年 齢 | 男 | 女 | 人 口 | | | |
|---------------|--------------|--------------|--------------|--|--|--|
| 72 歳 | 33 | 37 | 70 | | | |
| 73 歳 | 19 | 31 | 50 | | | |
| 74 歳 | 22 | 35 | 57 | | | |
| 75 歳 | 18 | 34 | 52 | | | |
| 76 歳 | 16 | 32 | 48 | | | |
| 77 歳 | 13 | 27 | 40 | | | |
| 78 歳 | 18 | 33 | 51 | | | |
| 79 歳 | 25 | 30 | 55 | | | |
| 80 歳 | 16 | 21 | 37 | | | |
| 81 歳 | 18 | 21 | 39 | | | |
| 82 歳 | 20 | 21 | 41 | | | |
| 83 歳 | 7 | 22 | 29 | | | |
| 84 歳 | 14 | 24 | 38 | | | |
| 85 歳 | 13 | 16 | 29 | | | |
| 86 歳 | 10 | 13 | 23 | | | |
| 87 歳 | 9 | 13 | 22 | | | |
| 88 歳 | 5 | 20 | 25 | | | |
| 89 歳 | 2 | 7 | 9 | | | |
| 90 歳 | 8 | 12 | 20 | | | |
| 91 歳 | 7 | 13 | 20 | | | |
| 92 歳 | 1 | 7 | 8 | | | |
| 93 歳 | 1 | 5 | 6 | | | |
| 94 歳 | 1 | 4 | 5 | | | |
| 95 歳 | 1 | 5 | 6 | | | |
| 96 歳 | 0 | 2 | 2 | | | |
| 97 歳 | 3 | 3 | 6 | | | |
| 98 歳 | 0 | 1 | 1 | | | |
| 99 歳 | 0 | 4 | 4 | | | |
| 100 歳 | 0 | 2 | 2 | | | |
| 101 歳 | 0 | 1 | 1 | | | |
| 102 歳 | 0 | 1 | 1 | | | |
| **合計** | 2,544 | 2,777 | 5,321 | | | |

校 区 別 年 齢 別 人 口 統 計 表

9 兵庫小学校

平成28 . 10 . 未現在 17 ページ

| 年 齢 | 男 | 女 | 人 口 | 年 齢 | 男 | 女 | 人 口 |
|------|-----|-----|-----|------|-----|-----|-----|
| 0 歳 | 104 | 119 | 223 | 36 歳 | 118 | 147 | 265 |
| 1 歳 | 117 | 100 | 217 | 37 歳 | 120 | 130 | 250 |
| 2 歳 | 112 | 124 | 236 | 38 歳 | 109 | 150 | 259 |
| 3 歳 | 92 | 92 | 184 | 39 歳 | 142 | 137 | 279 |
| 4 歳 | 106 | 108 | 214 | 40 歳 | 125 | 132 | 257 |
| 5 歳 | 106 | 103 | 209 | 41 歳 | 126 | 137 | 263 |
| 6 歳 | 84 | 103 | 187 | 42 歳 | 138 | 146 | 284 |
| 7 歳 | 98 | 91 | 189 | 43 歳 | 136 | 147 | 283 |
| 8 歳 | 96 | 84 | 180 | 44 歳 | 124 | 156 | 280 |
| 9 歳 | 89 | 76 | 165 | 45 歳 | 133 | 125 | 258 |
| 10 歳 | 84 | 81 | 165 | 46 歳 | 118 | 126 | 244 |
| 11 歳 | 99 | 78 | 177 | 47 歳 | 99 | 113 | 212 |
| 12 歳 | 94 | 70 | 164 | 48 歳 | 112 | 126 | 238 |
| 13 歳 | 67 | 84 | 151 | 49 歳 | 106 | 133 | 239 |
| 14 歳 | 82 | 95 | 177 | 50 歳 | 69 | 94 | 163 |
| 15 歳 | 88 | 81 | 169 | 51 歳 | 104 | 108 | 212 |
| 16 歳 | 103 | 88 | 191 | 52 歳 | 93 | 113 | 206 |
| 17 歳 | 79 | 86 | 165 | 53 歳 | 98 | 97 | 195 |
| 18 歳 | 78 | 102 | 180 | 54 歳 | 93 | 99 | 192 |
| 19 歳 | 74 | 101 | 175 | 55 歳 | 101 | 96 | 197 |
| 20 歳 | 73 | 76 | 149 | 56 歳 | 81 | 55 | 136 |
| 21 歳 | 72 | 64 | 136 | 57 歳 | 88 | 94 | 182 |
| 22 歳 | 70 | 91 | 161 | 58 歳 | 81 | 81 | 162 |
| 23 歳 | 81 | 69 | 150 | 59 歳 | 53 | 73 | 126 |
| 24 歳 | 67 | 73 | 140 | 60 歳 | 63 | 84 | 147 |
| 25 歳 | 66 | 77 | 143 | 61 歳 | 85 | 78 | 163 |
| 26 歳 | 66 | 71 | 137 | 62 歳 | 68 | 66 | 134 |
| 27 歳 | 76 | 113 | 189 | 63 歳 | 62 | 73 | 135 |
| 28 歳 | 78 | 100 | 178 | 64 歳 | 77 | 95 | 172 |
| 29 歳 | 82 | 115 | 197 | 65 歳 | 83 | 85 | 168 |
| 30 歳 | 104 | 106 | 210 | 66 歳 | 73 | 71 | 144 |
| 31 歳 | 100 | 123 | 223 | 67 歳 | 71 | 92 | 163 |
| 32 歳 | 101 | 128 | 229 | 68 歳 | 72 | 77 | 149 |
| 33 歳 | 110 | 100 | 210 | 69 歳 | 62 | 88 | 150 |
| 34 歳 | 133 | 138 | 271 | 70 歳 | 41 | 51 | 92 |
| 35 歳 | 131 | 130 | 261 | 71 歳 | 49 | 46 | 95 |

校 区 別 年 齢 別 人 口 統 計 表

9 兵庫小学校

平成28. 10. 末現在 18 ページ

| 年 齢 | 男 | 女 | 人 口 | |
|---------------|--------------|--------------|---------------|--|
| 72 歳 | 49 | 66 | 115 | |
| 73 歳 | 37 | 53 | 90 | |
| 74 歳 | 55 | 51 | 106 | |
| 75 歳 | 33 | 51 | 84 | |
| 76 歳 | 35 | 42 | 77 | |
| 77 歳 | 37 | 41 | 78 | |
| 78 歳 | 35 | 40 | 75 | |
| 79 歳 | 29 | 48 | 77 | |
| 80 歳 | 27 | 51 | 78 | |
| 81 歳 | 18 | 44 | 62 | |
| 82 歳 | 27 | 46 | 73 | |
| 83 歳 | 19 | 52 | 71 | |
| 84 歳 | 28 | 47 | 75 | |
| 85 歳 | 13 | 40 | 53 | |
| 86 歳 | 21 | 38 | 59 | |
| 87 歳 | 16 | 24 | 40 | |
| 88 歳 | 9 | 34 | 43 | |
| 89 歳 | 12 | 24 | 36 | |
| 90 歳 | 11 | 16 | 27 | |
| 91 歳 | 11 | 15 | 26 | |
| 92 歳 | 2 | 13 | 15 | |
| 93 歳 | 7 | 15 | 22 | |
| 94 歳 | 2 | 9 | 11 | |
| 95 歳 | 3 | 7 | 10 | |
| 96 歳 | 2 | 4 | 6 | |
| 97 歳 | 1 | 4 | 5 | |
| 98 歳 | 0 | 3 | 3 | |
| 99 歳 | 0 | 3 | 3 | |
| 100 歳 | 0 | 2 | 2 | |
| 101 歳 | 0 | 1 | 1 | |
| 102 歳 | 0 | 0 | 0 | |
| 103 歳 | 0 | 1 | 1 | |
| **合計** | 7,174 | 8,046 | 15,220 | |

校 区 別 年 齢 別 人 口 統 計 表

10 高木瀬小学校

平成28 . 10 . 未現在 19 ページ

| 年 齢 | 男 | 女 | 人 口 | 年 齢 | 男 | 女 | 人 口 |
|------|----|----|-----|------|-----|-----|-----|
| 0 歳 | 55 | 62 | 117 | 36 歳 | 95 | 99 | 194 |
| 1 歳 | 57 | 67 | 124 | 37 歳 | 68 | 86 | 154 |
| 2 歳 | 71 | 68 | 139 | 38 歳 | 81 | 82 | 163 |
| 3 歳 | 68 | 57 | 125 | 39 歳 | 92 | 96 | 188 |
| 4 歳 | 64 | 66 | 130 | 40 歳 | 78 | 93 | 171 |
| 5 歳 | 64 | 67 | 131 | 41 歳 | 106 | 108 | 214 |
| 6 歳 | 71 | 69 | 140 | 42 歳 | 109 | 105 | 214 |
| 7 歳 | 58 | 48 | 106 | 43 歳 | 102 | 128 | 230 |
| 8 歳 | 64 | 69 | 133 | 44 歳 | 115 | 90 | 205 |
| 9 歳 | 70 | 74 | 144 | 45 歳 | 85 | 100 | 185 |
| 10 歳 | 50 | 66 | 116 | 46 歳 | 99 | 82 | 181 |
| 11 歳 | 65 | 74 | 139 | 47 歳 | 86 | 90 | 176 |
| 12 歳 | 80 | 73 | 153 | 48 歳 | 79 | 76 | 155 |
| 13 歳 | 67 | 58 | 125 | 49 歳 | 78 | 86 | 164 |
| 14 歳 | 76 | 72 | 148 | 50 歳 | 77 | 64 | 141 |
| 15 歳 | 74 | 68 | 142 | 51 歳 | 83 | 89 | 172 |
| 16 歳 | 70 | 72 | 142 | 52 歳 | 72 | 89 | 161 |
| 17 歳 | 82 | 76 | 158 | 53 歳 | 58 | 66 | 124 |
| 18 歳 | 59 | 59 | 118 | 54 歳 | 68 | 81 | 149 |
| 19 歳 | 64 | 61 | 125 | 55 歳 | 74 | 96 | 170 |
| 20 歳 | 78 | 70 | 148 | 56 歳 | 72 | 89 | 161 |
| 21 歳 | 62 | 59 | 121 | 57 歳 | 73 | 86 | 159 |
| 22 歳 | 64 | 72 | 136 | 58 歳 | 79 | 83 | 162 |
| 23 歳 | 71 | 53 | 124 | 59 歳 | 72 | 84 | 156 |
| 24 歳 | 70 | 54 | 124 | 60 歳 | 74 | 82 | 156 |
| 25 歳 | 77 | 67 | 144 | 61 歳 | 84 | 92 | 176 |
| 26 歳 | 62 | 69 | 131 | 62 歳 | 81 | 109 | 190 |
| 27 歳 | 62 | 79 | 141 | 63 歳 | 92 | 113 | 205 |
| 28 歳 | 78 | 76 | 154 | 64 歳 | 79 | 107 | 186 |
| 29 歳 | 83 | 81 | 164 | 65 歳 | 105 | 105 | 210 |
| 30 歳 | 50 | 76 | 126 | 66 歳 | 108 | 116 | 224 |
| 31 歳 | 84 | 88 | 172 | 67 歳 | 98 | 127 | 225 |
| 32 歳 | 85 | 83 | 168 | 68 歳 | 97 | 120 | 217 |
| 33 歳 | 83 | 64 | 147 | 69 歳 | 102 | 119 | 221 |
| 34 歳 | 88 | 91 | 179 | 70 歳 | 57 | 81 | 138 |
| 35 歳 | 77 | 87 | 164 | 71 歳 | 71 | 84 | 155 |

校 区 別 年 齢 別 人 口 統 計 表

10 高木瀬小学校

平成28 . 10 . 末現在 20 ページ

| 年 齢 | 男 | 女 | 人 口 | 年 齢 | 男 | 女 | 人 口 |
|-------|----|-----|-----|--------|-------|-------|--------|
| 72 歳 | 67 | 100 | 167 | **合計** | 6,549 | 7,465 | 14,014 |
| 73 歳 | 70 | 116 | 186 | | | | |
| 74 歳 | 97 | 104 | 201 | | | | |
| 75 歳 | 71 | 113 | 184 | | | | |
| 76 歳 | 86 | 95 | 181 | | | | |
| 77 歳 | 68 | 76 | 144 | | | | |
| 78 歳 | 60 | 80 | 140 | | | | |
| 79 歳 | 69 | 88 | 157 | | | | |
| 80 歳 | 53 | 73 | 126 | | | | |
| 81 歳 | 45 | 72 | 117 | | | | |
| 82 歳 | 47 | 68 | 115 | | | | |
| 83 歳 | 41 | 67 | 108 | | | | |
| 84 歳 | 38 | 74 | 112 | | | | |
| 85 歳 | 34 | 64 | 98 | | | | |
| 86 歳 | 23 | 50 | 73 | | | | |
| 87 歳 | 32 | 53 | 85 | | | | |
| 88 歳 | 19 | 39 | 58 | | | | |
| 89 歳 | 21 | 38 | 59 | | | | |
| 90 歳 | 16 | 45 | 61 | | | | |
| 91 歳 | 6 | 28 | 34 | | | | |
| 92 歳 | 13 | 33 | 46 | | | | |
| 93 歳 | 5 | 25 | 30 | | | | |
| 94 歳 | 5 | 16 | 21 | | | | |
| 95 歳 | 4 | 12 | 16 | | | | |
| 96 歳 | 3 | 11 | 14 | | | | |
| 97 歳 | 3 | 7 | 10 | | | | |
| 98 歳 | 0 | 1 | 1 | | | | |
| 99 歳 | 0 | 4 | 4 | | | | |
| 100 歳 | 1 | 4 | 5 | | | | |
| 101 歳 | 0 | 5 | 5 | | | | |
| 102 歳 | 0 | 2 | 2 | | | | |
| 103 歳 | 0 | 3 | 3 | | | | |
| 104 歳 | 0 | 0 | 0 | | | | |
| 105 歳 | 0 | 0 | 0 | | | | |
| 106 歳 | 0 | 1 | 1 | | | | |

校 区 別 年 齢 別 人 口 統 計 表

11 北川副小学校

平成28. 10. 未現在 21 ページ

| 年 齢 | 男 | 女 | 人 口 | 年 齢 | 男 | 女 | 人 口 |
|------|----|----|-----|------|-----|-----|-----|
| 0 歳 | 49 | 66 | 115 | 36 歳 | 82 | 79 | 161 |
| 1 歳 | 71 | 58 | 129 | 37 歳 | 105 | 78 | 183 |
| 2 歳 | 82 | 54 | 136 | 38 歳 | 52 | 82 | 134 |
| 3 歳 | 59 | 64 | 123 | 39 歳 | 85 | 74 | 159 |
| 4 歳 | 59 | 71 | 130 | 40 歳 | 84 | 82 | 166 |
| 5 歳 | 66 | 71 | 137 | 41 歳 | 92 | 84 | 176 |
| 6 歳 | 47 | 62 | 109 | 42 歳 | 87 | 74 | 161 |
| 7 歳 | 50 | 49 | 99 | 43 歳 | 88 | 85 | 173 |
| 8 歳 | 54 | 55 | 109 | 44 歳 | 77 | 85 | 162 |
| 9 歳 | 54 | 43 | 97 | 45 歳 | 100 | 87 | 187 |
| 10 歳 | 50 | 64 | 114 | 46 歳 | 71 | 82 | 153 |
| 11 歳 | 52 | 59 | 111 | 47 歳 | 77 | 87 | 164 |
| 12 歳 | 58 | 52 | 110 | 48 歳 | 75 | 70 | 145 |
| 13 歳 | 62 | 57 | 119 | 49 歳 | 75 | 87 | 162 |
| 14 歳 | 58 | 59 | 117 | 50 歳 | 62 | 65 | 127 |
| 15 歳 | 63 | 61 | 124 | 51 歳 | 81 | 90 | 171 |
| 16 歳 | 64 | 69 | 133 | 52 歳 | 73 | 87 | 160 |
| 17 歳 | 61 | 58 | 119 | 53 歳 | 63 | 76 | 139 |
| 18 歳 | 63 | 57 | 120 | 54 歳 | 68 | 67 | 135 |
| 19 歳 | 46 | 56 | 102 | 55 歳 | 52 | 63 | 115 |
| 20 歳 | 47 | 66 | 113 | 56 歳 | 69 | 84 | 153 |
| 21 歳 | 63 | 43 | 106 | 57 歳 | 59 | 83 | 142 |
| 22 歳 | 56 | 69 | 125 | 58 歳 | 52 | 77 | 129 |
| 23 歳 | 40 | 62 | 102 | 59 歳 | 58 | 58 | 116 |
| 24 歳 | 49 | 53 | 102 | 60 歳 | 58 | 62 | 120 |
| 25 歳 | 46 | 61 | 107 | 61 歳 | 91 | 71 | 162 |
| 26 歳 | 47 | 58 | 105 | 62 歳 | 75 | 88 | 163 |
| 27 歳 | 52 | 53 | 105 | 63 歳 | 85 | 92 | 177 |
| 28 歳 | 57 | 79 | 136 | 64 歳 | 71 | 94 | 165 |
| 29 歳 | 57 | 66 | 123 | 65 歳 | 72 | 92 | 164 |
| 30 歳 | 66 | 79 | 145 | 66 歳 | 86 | 114 | 200 |
| 31 歳 | 71 | 74 | 145 | 67 歳 | 107 | 117 | 224 |
| 32 歳 | 66 | 79 | 145 | 68 歳 | 88 | 103 | 191 |
| 33 歳 | 80 | 82 | 162 | 69 歳 | 101 | 106 | 207 |
| 34 歳 | 68 | 90 | 158 | 70 歳 | 65 | 75 | 140 |
| 35 歳 | 92 | 67 | 159 | 71 歳 | 52 | 61 | 113 |

校 区 別 年 齢 別 人 口 統 計 表

11 北川副小学校

平成28. 10. 末現在 22 ページ

| 年 齢 | 男 | 女 | 人 口 | | | |
|--------|-------|-------|--------|--|--|--|
| 72 歳 | 70 | 92 | 162 | | | |
| 73 歳 | 69 | 93 | 162 | | | |
| 74 歳 | 64 | 82 | 146 | | | |
| 75 歳 | 68 | 90 | 158 | | | |
| 76 歳 | 65 | 85 | 150 | | | |
| 77 歳 | 56 | 79 | 135 | | | |
| 78 歳 | 61 | 62 | 123 | | | |
| 79 歳 | 61 | 77 | 138 | | | |
| 80 歳 | 62 | 88 | 150 | | | |
| 81 歳 | 37 | 66 | 103 | | | |
| 82 歳 | 50 | 69 | 119 | | | |
| 83 歳 | 34 | 66 | 100 | | | |
| 84 歳 | 49 | 54 | 103 | | | |
| 85 歳 | 27 | 63 | 90 | | | |
| 86 歳 | 22 | 62 | 84 | | | |
| 87 歳 | 28 | 42 | 70 | | | |
| 88 歳 | 21 | 52 | 73 | | | |
| 89 歳 | 17 | 34 | 51 | | | |
| 90 歳 | 17 | 40 | 57 | | | |
| 91 歳 | 11 | 23 | 34 | | | |
| 92 歳 | 12 | 23 | 35 | | | |
| 93 歳 | 9 | 20 | 29 | | | |
| 94 歳 | 3 | 14 | 17 | | | |
| 95 歳 | 5 | 13 | 18 | | | |
| 96 歳 | 4 | 17 | 21 | | | |
| 97 歳 | 0 | 8 | 8 | | | |
| 98 歳 | 0 | 7 | 7 | | | |
| 99 歳 | 0 | 4 | 4 | | | |
| 100 歳 | 0 | 3 | 3 | | | |
| 101 歳 | 0 | 5 | 5 | | | |
| 102 歳 | 0 | 1 | 1 | | | |
| 103 歳 | 0 | 0 | 0 | | | |
| 104 歳 | 0 | 0 | 0 | | | |
| 105 歳 | 0 | 1 | 1 | | | |
| **合計** | 5,785 | 6,662 | 12,447 | | | |

校 区 別 年 齢 別 人 口 統 計 表

12 本庄小学校

平成28 . 10 . 未現在 23 ページ

| 年 齢 | 男 | 女 | 人 口 | 年 齢 | 男 | 女 | 人 口 |
|------|-----|-----|-----|------|----|----|-----|
| 0 歳 | 47 | 35 | 82 | 36 歳 | 70 | 67 | 137 |
| 1 歳 | 59 | 31 | 90 | 37 歳 | 71 | 80 | 151 |
| 2 歳 | 52 | 59 | 111 | 38 歳 | 81 | 82 | 163 |
| 3 歳 | 55 | 42 | 97 | 39 歳 | 72 | 92 | 164 |
| 4 歳 | 55 | 43 | 98 | 40 歳 | 89 | 84 | 173 |
| 5 歳 | 61 | 66 | 127 | 41 歳 | 87 | 71 | 158 |
| 6 歳 | 52 | 42 | 94 | 42 歳 | 84 | 89 | 173 |
| 7 歳 | 53 | 70 | 123 | 43 歳 | 69 | 84 | 153 |
| 8 歳 | 66 | 50 | 116 | 44 歳 | 63 | 84 | 147 |
| 9 歳 | 45 | 54 | 99 | 45 歳 | 73 | 78 | 151 |
| 10 歳 | 71 | 62 | 133 | 46 歳 | 89 | 79 | 168 |
| 11 歳 | 57 | 50 | 107 | 47 歳 | 77 | 80 | 157 |
| 12 歳 | 47 | 50 | 97 | 48 歳 | 87 | 75 | 162 |
| 13 歳 | 49 | 59 | 108 | 49 歳 | 83 | 66 | 149 |
| 14 歳 | 64 | 59 | 123 | 50 歳 | 56 | 69 | 125 |
| 15 歳 | 62 | 47 | 109 | 51 歳 | 67 | 77 | 144 |
| 16 歳 | 56 | 60 | 116 | 52 歳 | 69 | 71 | 140 |
| 17 歳 | 67 | 67 | 134 | 53 歳 | 69 | 67 | 136 |
| 18 歳 | 76 | 60 | 136 | 54 歳 | 74 | 76 | 150 |
| 19 歳 | 121 | 104 | 225 | 55 歳 | 62 | 70 | 132 |
| 20 歳 | 142 | 97 | 239 | 56 歳 | 72 | 72 | 144 |
| 21 歳 | 129 | 94 | 223 | 57 歳 | 78 | 63 | 141 |
| 22 歳 | 127 | 89 | 216 | 58 歳 | 69 | 81 | 150 |
| 23 歳 | 113 | 90 | 203 | 59 歳 | 70 | 65 | 135 |
| 24 歳 | 111 | 68 | 179 | 60 歳 | 64 | 70 | 134 |
| 25 歳 | 75 | 72 | 147 | 61 歳 | 67 | 69 | 136 |
| 26 歳 | 66 | 63 | 129 | 62 歳 | 83 | 69 | 152 |
| 27 歳 | 75 | 39 | 114 | 63 歳 | 86 | 68 | 154 |
| 28 歳 | 60 | 51 | 111 | 64 歳 | 73 | 82 | 155 |
| 29 歳 | 67 | 58 | 125 | 65 歳 | 60 | 98 | 158 |
| 30 歳 | 53 | 74 | 127 | 66 歳 | 66 | 80 | 146 |
| 31 歳 | 56 | 78 | 134 | 67 歳 | 92 | 65 | 157 |
| 32 歳 | 69 | 66 | 135 | 68 歳 | 77 | 89 | 166 |
| 33 歳 | 81 | 80 | 161 | 69 歳 | 61 | 82 | 143 |
| 34 歳 | 84 | 65 | 149 | 70 歳 | 34 | 54 | 88 |
| 35 歳 | 66 | 68 | 134 | 71 歳 | 55 | 54 | 109 |

校 区 別 年 齢 別 人 口 統 計 表

12 本庄小学校

平成28 . 10 . 末現在 24 ページ

| 年 齢 | 男 | 女 | 人 口 | | | |
|--------|-------|-------|--------|--|--|--|
| 72 歳 | 48 | 59 | 107 | | | |
| 73 歳 | 55 | 52 | 107 | | | |
| 74 歳 | 56 | 74 | 130 | | | |
| 75 歳 | 33 | 69 | 102 | | | |
| 76 歳 | 49 | 68 | 117 | | | |
| 77 歳 | 48 | 73 | 121 | | | |
| 78 歳 | 34 | 45 | 79 | | | |
| 79 歳 | 43 | 77 | 120 | | | |
| 80 歳 | 34 | 61 | 95 | | | |
| 81 歳 | 50 | 52 | 102 | | | |
| 82 歳 | 35 | 65 | 100 | | | |
| 83 歳 | 32 | 64 | 96 | | | |
| 84 歳 | 22 | 60 | 82 | | | |
| 85 歳 | 33 | 56 | 89 | | | |
| 86 歳 | 27 | 43 | 70 | | | |
| 87 歳 | 32 | 40 | 72 | | | |
| 88 歳 | 10 | 41 | 51 | | | |
| 89 歳 | 18 | 35 | 53 | | | |
| 90 歳 | 11 | 29 | 40 | | | |
| 91 歳 | 10 | 26 | 36 | | | |
| 92 歳 | 8 | 18 | 26 | | | |
| 93 歳 | 6 | 20 | 26 | | | |
| 94 歳 | 1 | 12 | 13 | | | |
| 95 歳 | 0 | 10 | 10 | | | |
| 96 歳 | 2 | 4 | 6 | | | |
| 97 歳 | 0 | 4 | 4 | | | |
| 98 歳 | 2 | 4 | 6 | | | |
| 99 歳 | 0 | 1 | 1 | | | |
| 100 歳 | 1 | 2 | 3 | | | |
| 101 歳 | 0 | 1 | 1 | | | |
| 102 歳 | 0 | 3 | 3 | | | |
| 103 歳 | 0 | 0 | 0 | | | |
| 104 歳 | 0 | 0 | 0 | | | |
| 105 歳 | 0 | 2 | 2 | | | |
| **合計** | 5,888 | 6,134 | 12,022 | | | |

校 区 別 年 齢 別 人 口 統 計 表

13 鍋島小学校

平成28. 10. 末現在 25 ページ

| 年 齢 | 男 | 女 | 人 口 | 年 齢 | 男 | 女 | 人 口 |
|------|-----|-----|-----|------|-----|-----|-----|
| 0 歳 | 68 | 70 | 138 | 36 歳 | 96 | 97 | 193 |
| 1 歳 | 97 | 82 | 179 | 37 歳 | 98 | 90 | 188 |
| 2 歳 | 101 | 75 | 176 | 38 歳 | 104 | 104 | 208 |
| 3 歳 | 84 | 78 | 162 | 39 歳 | 89 | 86 | 175 |
| 4 歳 | 94 | 90 | 184 | 40 歳 | 89 | 105 | 194 |
| 5 歳 | 92 | 80 | 172 | 41 歳 | 112 | 91 | 203 |
| 6 歳 | 90 | 74 | 164 | 42 歳 | 86 | 107 | 193 |
| 7 歳 | 89 | 71 | 160 | 43 歳 | 94 | 113 | 207 |
| 8 歳 | 88 | 91 | 179 | 44 歳 | 90 | 91 | 181 |
| 9 歳 | 64 | 67 | 131 | 45 歳 | 93 | 118 | 211 |
| 10 歳 | 81 | 72 | 153 | 46 歳 | 85 | 106 | 191 |
| 11 歳 | 66 | 67 | 133 | 47 歳 | 90 | 102 | 192 |
| 12 歳 | 74 | 63 | 137 | 48 歳 | 89 | 106 | 195 |
| 13 歳 | 72 | 86 | 158 | 49 歳 | 77 | 91 | 168 |
| 14 歳 | 72 | 54 | 126 | 50 歳 | 74 | 78 | 152 |
| 15 歳 | 80 | 76 | 156 | 51 歳 | 73 | 106 | 179 |
| 16 歳 | 76 | 97 | 173 | 52 歳 | 95 | 102 | 197 |
| 17 歳 | 78 | 60 | 138 | 53 歳 | 72 | 99 | 171 |
| 18 歳 | 96 | 91 | 187 | 54 歳 | 81 | 94 | 175 |
| 19 歳 | 70 | 89 | 159 | 55 歳 | 81 | 100 | 181 |
| 20 歳 | 86 | 79 | 165 | 56 歳 | 87 | 77 | 164 |
| 21 歳 | 82 | 86 | 168 | 57 歳 | 70 | 80 | 150 |
| 22 歳 | 71 | 103 | 174 | 58 歳 | 93 | 88 | 181 |
| 23 歳 | 87 | 117 | 204 | 59 歳 | 72 | 67 | 139 |
| 24 歳 | 85 | 121 | 206 | 60 歳 | 62 | 88 | 150 |
| 25 歳 | 81 | 106 | 187 | 61 歳 | 88 | 104 | 192 |
| 26 歳 | 68 | 83 | 151 | 62 歳 | 72 | 73 | 145 |
| 27 歳 | 69 | 86 | 155 | 63 歳 | 105 | 93 | 198 |
| 28 歳 | 80 | 73 | 153 | 64 歳 | 71 | 86 | 157 |
| 29 歳 | 59 | 94 | 153 | 65 歳 | 80 | 76 | 156 |
| 30 歳 | 94 | 84 | 178 | 66 歳 | 71 | 74 | 145 |
| 31 歳 | 83 | 112 | 195 | 67 歳 | 82 | 78 | 160 |
| 32 歳 | 91 | 99 | 190 | 68 歳 | 64 | 58 | 122 |
| 33 歳 | 104 | 103 | 207 | 69 歳 | 67 | 67 | 134 |
| 34 歳 | 94 | 108 | 202 | 70 歳 | 29 | 37 | 66 |
| 35 歳 | 103 | 94 | 197 | 71 歳 | 49 | 55 | 104 |

校 区 別 年 齢 別 人 口 統 計 表

13 鍋島小学校

平成28. 10. 末現在 26 ページ

| 年 齢 | 男 | 女 | 人 口 | | | |
|---------------|--------------|--------------|---------------|--|--|--|
| 72 歳 | 25 | 43 | 68 | | | |
| 73 歳 | 36 | 26 | 62 | | | |
| 74 歳 | 44 | 43 | 87 | | | |
| 75 歳 | 33 | 48 | 81 | | | |
| 76 歳 | 33 | 35 | 68 | | | |
| 77 歳 | 20 | 33 | 53 | | | |
| 78 歳 | 17 | 40 | 57 | | | |
| 79 歳 | 28 | 35 | 63 | | | |
| 80 歳 | 14 | 32 | 46 | | | |
| 81 歳 | 30 | 39 | 69 | | | |
| 82 歳 | 17 | 39 | 56 | | | |
| 83 歳 | 23 | 38 | 61 | | | |
| 84 歳 | 19 | 48 | 67 | | | |
| 85 歳 | 23 | 33 | 56 | | | |
| 86 歳 | 14 | 21 | 35 | | | |
| 87 歳 | 15 | 29 | 44 | | | |
| 88 歳 | 14 | 27 | 41 | | | |
| 89 歳 | 15 | 24 | 39 | | | |
| 90 歳 | 7 | 24 | 31 | | | |
| 91 歳 | 6 | 20 | 26 | | | |
| 92 歳 | 3 | 16 | 19 | | | |
| 93 歳 | 6 | 10 | 16 | | | |
| 94 歳 | 0 | 6 | 6 | | | |
| 95 歳 | 1 | 4 | 5 | | | |
| 96 歳 | 2 | 7 | 9 | | | |
| 97 歳 | 1 | 3 | 4 | | | |
| 98 歳 | 0 | 1 | 1 | | | |
| 99 歳 | 0 | 5 | 5 | | | |
| 100 歳 | 0 | 1 | 1 | | | |
| 101 歳 | 0 | 0 | 0 | | | |
| 102 歳 | 0 | 1 | 1 | | | |
| **合計** | 6,345 | 6,999 | 13,344 | | | |

校 区 別 年 齢 別 人 口 統 計 表

14 金立小学校

平成28 . 10 . 未現在 27 ページ

| 年 齢 | 男 | 女 | 人 口 | 年 齢 | 男 | 女 | 人 口 |
|------|----|----|-----|------|----|----|-----|
| 0 歳 | 20 | 13 | 33 | 36 歳 | 30 | 24 | 54 |
| 1 歳 | 23 | 19 | 42 | 37 歳 | 27 | 31 | 58 |
| 2 歳 | 17 | 13 | 30 | 38 歳 | 26 | 27 | 53 |
| 3 歳 | 15 | 19 | 34 | 39 歳 | 27 | 37 | 64 |
| 4 歳 | 17 | 18 | 35 | 40 歳 | 32 | 26 | 58 |
| 5 歳 | 19 | 19 | 38 | 41 歳 | 35 | 23 | 58 |
| 6 歳 | 24 | 20 | 44 | 42 歳 | 30 | 27 | 57 |
| 7 歳 | 21 | 14 | 35 | 43 歳 | 30 | 36 | 66 |
| 8 歳 | 23 | 26 | 49 | 44 歳 | 28 | 29 | 57 |
| 9 歳 | 24 | 20 | 44 | 45 歳 | 30 | 23 | 53 |
| 10 歳 | 23 | 12 | 35 | 46 歳 | 34 | 19 | 53 |
| 11 歳 | 20 | 19 | 39 | 47 歳 | 38 | 25 | 63 |
| 12 歳 | 26 | 27 | 53 | 48 歳 | 26 | 23 | 49 |
| 13 歳 | 15 | 19 | 34 | 49 歳 | 21 | 23 | 44 |
| 14 歳 | 27 | 20 | 47 | 50 歳 | 17 | 23 | 40 |
| 15 歳 | 20 | 14 | 34 | 51 歳 | 26 | 29 | 55 |
| 16 歳 | 21 | 21 | 42 | 52 歳 | 30 | 42 | 72 |
| 17 歳 | 27 | 14 | 41 | 53 歳 | 22 | 25 | 47 |
| 18 歳 | 22 | 18 | 40 | 54 歳 | 33 | 25 | 58 |
| 19 歳 | 18 | 29 | 47 | 55 歳 | 25 | 30 | 55 |
| 20 歳 | 17 | 22 | 39 | 56 歳 | 28 | 30 | 58 |
| 21 歳 | 30 | 16 | 46 | 57 歳 | 21 | 23 | 44 |
| 22 歳 | 14 | 28 | 42 | 58 歳 | 31 | 33 | 64 |
| 23 歳 | 17 | 25 | 42 | 59 歳 | 24 | 29 | 53 |
| 24 歳 | 21 | 18 | 39 | 60 歳 | 28 | 36 | 64 |
| 25 歳 | 23 | 21 | 44 | 61 歳 | 45 | 30 | 75 |
| 26 歳 | 25 | 19 | 44 | 62 歳 | 29 | 37 | 66 |
| 27 歳 | 18 | 19 | 37 | 63 歳 | 33 | 33 | 66 |
| 28 歳 | 21 | 18 | 39 | 64 歳 | 37 | 41 | 78 |
| 29 歳 | 18 | 23 | 41 | 65 歳 | 27 | 40 | 67 |
| 30 歳 | 27 | 30 | 57 | 66 歳 | 31 | 34 | 65 |
| 31 歳 | 26 | 26 | 52 | 67 歳 | 46 | 46 | 92 |
| 32 歳 | 25 | 21 | 46 | 68 歳 | 39 | 46 | 85 |
| 33 歳 | 27 | 23 | 50 | 69 歳 | 35 | 39 | 74 |
| 34 歳 | 25 | 22 | 47 | 70 歳 | 23 | 34 | 57 |
| 35 歳 | 28 | 23 | 51 | 71 歳 | 31 | 20 | 51 |

校 区 別 年 齢 別 人 口 統 計 表

14 金立小学校

平成28 . 10 . 末現在 28 ページ

| 年 齢 | 男 | 女 | 人 口 | | | |
|--------|-------|-------|-------|--|--|--|
| 72 歳 | 29 | 34 | 63 | | | |
| 73 歳 | 25 | 43 | 68 | | | |
| 74 歳 | 28 | 22 | 50 | | | |
| 75 歳 | 24 | 38 | 62 | | | |
| 76 歳 | 29 | 31 | 60 | | | |
| 77 歳 | 25 | 30 | 55 | | | |
| 78 歳 | 23 | 20 | 43 | | | |
| 79 歳 | 30 | 31 | 61 | | | |
| 80 歳 | 14 | 33 | 47 | | | |
| 81 歳 | 10 | 29 | 39 | | | |
| 82 歳 | 21 | 33 | 54 | | | |
| 83 歳 | 21 | 34 | 55 | | | |
| 84 歳 | 13 | 28 | 41 | | | |
| 85 歳 | 10 | 24 | 34 | | | |
| 86 歳 | 7 | 29 | 36 | | | |
| 87 歳 | 7 | 19 | 26 | | | |
| 88 歳 | 12 | 20 | 32 | | | |
| 89 歳 | 7 | 22 | 29 | | | |
| 90 歳 | 7 | 23 | 30 | | | |
| 91 歳 | 3 | 19 | 22 | | | |
| 92 歳 | 2 | 12 | 14 | | | |
| 93 歳 | 4 | 7 | 11 | | | |
| 94 歳 | 1 | 9 | 10 | | | |
| 95 歳 | 1 | 7 | 8 | | | |
| 96 歳 | 0 | 5 | 5 | | | |
| 97 歳 | 0 | 1 | 1 | | | |
| 98 歳 | 0 | 1 | 1 | | | |
| 99 歳 | 1 | 1 | 2 | | | |
| 100 歳 | 0 | 3 | 3 | | | |
| **合計** | 2,213 | 2,434 | 4,647 | | | |

校 区 別 年 齢 別 人 口 統 計 表

15 久保泉小学校

平成28 . 10 . 未現在 29 ページ

| 年 齢 | 男 | 女 | 人 口 | 年 齢 | 男 | 女 | 人 口 |
|------|----|----|-----|------|----|----|-----|
| 0 歳 | 9 | 11 | 20 | 36 歳 | 19 | 16 | 35 |
| 1 歳 | 12 | 10 | 22 | 37 歳 | 20 | 19 | 39 |
| 2 歳 | 13 | 8 | 21 | 38 歳 | 25 | 22 | 47 |
| 3 歳 | 14 | 11 | 25 | 39 歳 | 29 | 22 | 51 |
| 4 歳 | 11 | 9 | 20 | 40 歳 | 22 | 19 | 41 |
| 5 歳 | 14 | 10 | 24 | 41 歳 | 26 | 16 | 42 |
| 6 歳 | 17 | 13 | 30 | 42 歳 | 28 | 20 | 48 |
| 7 歳 | 9 | 12 | 21 | 43 歳 | 18 | 24 | 42 |
| 8 歳 | 19 | 13 | 32 | 44 歳 | 15 | 18 | 33 |
| 9 歳 | 16 | 7 | 23 | 45 歳 | 21 | 20 | 41 |
| 10 歳 | 16 | 11 | 27 | 46 歳 | 19 | 23 | 42 |
| 11 歳 | 10 | 19 | 29 | 47 歳 | 22 | 20 | 42 |
| 12 歳 | 12 | 12 | 24 | 48 歳 | 22 | 26 | 48 |
| 13 歳 | 16 | 15 | 31 | 49 歳 | 26 | 18 | 44 |
| 14 歳 | 10 | 18 | 28 | 50 歳 | 25 | 18 | 43 |
| 15 歳 | 17 | 8 | 25 | 51 歳 | 18 | 19 | 37 |
| 16 歳 | 14 | 15 | 29 | 52 歳 | 23 | 13 | 36 |
| 17 歳 | 19 | 16 | 35 | 53 歳 | 21 | 25 | 46 |
| 18 歳 | 17 | 14 | 31 | 54 歳 | 16 | 29 | 45 |
| 19 歳 | 10 | 24 | 34 | 55 歳 | 20 | 22 | 42 |
| 20 歳 | 16 | 17 | 33 | 56 歳 | 22 | 18 | 40 |
| 21 歳 | 10 | 19 | 29 | 57 歳 | 25 | 23 | 48 |
| 22 歳 | 20 | 16 | 36 | 58 歳 | 17 | 28 | 45 |
| 23 歳 | 16 | 9 | 25 | 59 歳 | 29 | 30 | 59 |
| 24 歳 | 17 | 18 | 35 | 60 歳 | 22 | 29 | 51 |
| 25 歳 | 8 | 11 | 19 | 61 歳 | 23 | 25 | 48 |
| 26 歳 | 13 | 18 | 31 | 62 歳 | 36 | 36 | 72 |
| 27 歳 | 14 | 17 | 31 | 63 歳 | 29 | 28 | 57 |
| 28 歳 | 22 | 15 | 37 | 64 歳 | 31 | 34 | 65 |
| 29 歳 | 24 | 23 | 47 | 65 歳 | 48 | 30 | 78 |
| 30 歳 | 19 | 22 | 41 | 66 歳 | 42 | 39 | 81 |
| 31 歳 | 18 | 17 | 35 | 67 歳 | 42 | 45 | 87 |
| 32 歳 | 21 | 17 | 38 | 68 歳 | 37 | 19 | 56 |
| 33 歳 | 16 | 17 | 33 | 69 歳 | 39 | 41 | 80 |
| 34 歳 | 22 | 25 | 47 | 70 歳 | 14 | 20 | 34 |
| 35 歳 | 16 | 15 | 31 | 71 歳 | 22 | 29 | 51 |

校 区 別 年 齢 別 人 口 統 計 表

15 久保泉小学校

平成28. 10. 末現在 30 ページ

| 年 齢 | 男 | 女 | 人 口 | | | |
|--------|-------|-------|-------|--|--|--|
| 72 歳 | 24 | 28 | 52 | | | |
| 73 歳 | 16 | 36 | 52 | | | |
| 74 歳 | 24 | 37 | 61 | | | |
| 75 歳 | 18 | 33 | 51 | | | |
| 76 歳 | 18 | 19 | 37 | | | |
| 77 歳 | 30 | 23 | 53 | | | |
| 78 歳 | 24 | 22 | 46 | | | |
| 79 歳 | 27 | 23 | 50 | | | |
| 80 歳 | 19 | 23 | 42 | | | |
| 81 歳 | 19 | 24 | 43 | | | |
| 82 歳 | 11 | 25 | 36 | | | |
| 83 歳 | 14 | 22 | 36 | | | |
| 84 歳 | 18 | 26 | 44 | | | |
| 85 歳 | 10 | 27 | 37 | | | |
| 86 歳 | 10 | 22 | 32 | | | |
| 87 歳 | 12 | 18 | 30 | | | |
| 88 歳 | 7 | 13 | 20 | | | |
| 89 歳 | 8 | 14 | 22 | | | |
| 90 歳 | 7 | 18 | 25 | | | |
| 91 歳 | 4 | 20 | 24 | | | |
| 92 歳 | 6 | 15 | 21 | | | |
| 93 歳 | 2 | 14 | 16 | | | |
| 94 歳 | 2 | 9 | 11 | | | |
| 95 歳 | 2 | 8 | 10 | | | |
| 96 歳 | 0 | 6 | 6 | | | |
| 97 歳 | 2 | 3 | 5 | | | |
| 98 歳 | 1 | 5 | 6 | | | |
| 99 歳 | 0 | 3 | 3 | | | |
| 100 歳 | 0 | 2 | 2 | | | |
| 101 歳 | 0 | 1 | 1 | | | |
| 102 歳 | 0 | 0 | 0 | | | |
| 103 歳 | 0 | 1 | 1 | | | |
| **合計** | 1,795 | 1,955 | 3,750 | | | |

校 区 別 年 齢 別 人 口 統 計 表

16 芙蓉小学校

平成28. 10. 末現在 31 ページ

| 年 齢 | 男 | 女 | 人 口 | 年 齢 | 男 | 女 | 人 口 |
|------|----|----|-----|------|----|----|-----|
| 0 歳 | 7 | 6 | 13 | 36 歳 | 5 | 11 | 16 |
| 1 歳 | 6 | 6 | 12 | 37 歳 | 11 | 5 | 16 |
| 2 歳 | 8 | 10 | 18 | 38 歳 | 12 | 6 | 18 |
| 3 歳 | 5 | 3 | 8 | 39 歳 | 14 | 10 | 24 |
| 4 歳 | 6 | 4 | 10 | 40 歳 | 7 | 7 | 14 |
| 5 歳 | 9 | 6 | 15 | 41 歳 | 14 | 16 | 30 |
| 6 歳 | 4 | 7 | 11 | 42 歳 | 4 | 12 | 16 |
| 7 歳 | 8 | 5 | 13 | 43 歳 | 8 | 10 | 18 |
| 8 歳 | 9 | 4 | 13 | 44 歳 | 13 | 7 | 20 |
| 9 歳 | 4 | 6 | 10 | 45 歳 | 16 | 5 | 21 |
| 10 歳 | 9 | 9 | 18 | 46 歳 | 11 | 9 | 20 |
| 11 歳 | 7 | 5 | 12 | 47 歳 | 12 | 10 | 22 |
| 12 歳 | 6 | 4 | 10 | 48 歳 | 12 | 12 | 24 |
| 13 歳 | 8 | 11 | 19 | 49 歳 | 9 | 5 | 14 |
| 14 歳 | 3 | 12 | 15 | 50 歳 | 4 | 12 | 16 |
| 15 歳 | 9 | 4 | 13 | 51 歳 | 10 | 10 | 20 |
| 16 歳 | 11 | 6 | 17 | 52 歳 | 8 | 12 | 20 |
| 17 歳 | 7 | 3 | 10 | 53 歳 | 9 | 10 | 19 |
| 18 歳 | 13 | 13 | 26 | 54 歳 | 9 | 13 | 22 |
| 19 歳 | 7 | 8 | 15 | 55 歳 | 10 | 13 | 23 |
| 20 歳 | 8 | 9 | 17 | 56 歳 | 7 | 10 | 17 |
| 21 歳 | 9 | 7 | 16 | 57 歳 | 15 | 20 | 35 |
| 22 歳 | 3 | 9 | 12 | 58 歳 | 11 | 15 | 26 |
| 23 歳 | 6 | 6 | 12 | 59 歳 | 11 | 11 | 22 |
| 24 歳 | 11 | 7 | 18 | 60 歳 | 15 | 10 | 25 |
| 25 歳 | 8 | 10 | 18 | 61 歳 | 14 | 9 | 23 |
| 26 歳 | 6 | 9 | 15 | 62 歳 | 15 | 20 | 35 |
| 27 歳 | 6 | 13 | 19 | 63 歳 | 12 | 18 | 30 |
| 28 歳 | 9 | 7 | 16 | 64 歳 | 22 | 17 | 39 |
| 29 歳 | 3 | 12 | 15 | 65 歳 | 14 | 13 | 27 |
| 30 歳 | 10 | 5 | 15 | 66 歳 | 10 | 16 | 26 |
| 31 歳 | 12 | 4 | 16 | 67 歳 | 12 | 18 | 30 |
| 32 歳 | 11 | 14 | 25 | 68 歳 | 19 | 10 | 29 |
| 33 歳 | 10 | 9 | 19 | 69 歳 | 9 | 13 | 22 |
| 34 歳 | 9 | 11 | 20 | 70 歳 | 16 | 19 | 35 |
| 35 歳 | 7 | 8 | 15 | 71 歳 | 6 | 6 | 12 |

校 区 別 年 齢 別 人 口 統 計 表

16 芙蓉小学校

平成28 . 10 . 末現在 32 ページ

| 年 齢 | 男 | 女 | 人 口 | | | |
|----------|-----|-----|-------|--|--|--|
| 72 歳 | 12 | 13 | 25 | | | |
| 73 歳 | 11 | 12 | 23 | | | |
| 74 歳 | 10 | 8 | 18 | | | |
| 75 歳 | 6 | 11 | 17 | | | |
| 76 歳 | 5 | 15 | 20 | | | |
| 77 歳 | 9 | 8 | 17 | | | |
| 78 歳 | 7 | 7 | 14 | | | |
| 79 歳 | 8 | 13 | 21 | | | |
| 80 歳 | 5 | 16 | 21 | | | |
| 81 歳 | 6 | 15 | 21 | | | |
| 82 歳 | 8 | 11 | 19 | | | |
| 83 歳 | 11 | 19 | 30 | | | |
| 84 歳 | 7 | 18 | 25 | | | |
| 85 歳 | 7 | 10 | 17 | | | |
| 86 歳 | 7 | 5 | 12 | | | |
| 87 歳 | 3 | 7 | 10 | | | |
| 88 歳 | 2 | 13 | 15 | | | |
| 89 歳 | 2 | 7 | 9 | | | |
| 90 歳 | 2 | 4 | 6 | | | |
| 91 歳 | 0 | 9 | 9 | | | |
| 92 歳 | 2 | 3 | 5 | | | |
| 93 歳 | 0 | 2 | 2 | | | |
| 94 歳 | 1 | 1 | 2 | | | |
| 95 歳 | 0 | 1 | 1 | | | |
| 96 歳 | 0 | 3 | 3 | | | |
| 97 歳 | 0 | 0 | 0 | | | |
| 98 歳 | 0 | 1 | 1 | | | |
| 99 歳 | 0 | 0 | 0 | | | |
| 100 歳 | 0 | 0 | 0 | | | |
| 101 歳 | 0 | 1 | 1 | | | |
| ***合計*** | 811 | 925 | 1,736 | | | |

校 区 別 年 齢 別 人 口 統 計 表

17 新栄小学校

平成28. 10. 末現在 33 ページ

| 年 齢 | 男 | 女 | 人 口 | 年 齢 | 男 | 女 | 人 口 |
|------|----|----|-----|------|----|----|-----|
| 0 歳 | 36 | 24 | 60 | 36 歳 | 44 | 34 | 78 |
| 1 歳 | 38 | 33 | 71 | 37 歳 | 53 | 55 | 108 |
| 2 歳 | 36 | 31 | 67 | 38 歳 | 46 | 37 | 83 |
| 3 歳 | 41 | 14 | 55 | 39 歳 | 38 | 47 | 85 |
| 4 歳 | 41 | 32 | 73 | 40 歳 | 47 | 48 | 95 |
| 5 歳 | 34 | 37 | 71 | 41 歳 | 41 | 53 | 94 |
| 6 歳 | 31 | 36 | 67 | 42 歳 | 47 | 42 | 89 |
| 7 歳 | 18 | 25 | 43 | 43 歳 | 44 | 55 | 99 |
| 8 歳 | 34 | 37 | 71 | 44 歳 | 42 | 55 | 97 |
| 9 歳 | 28 | 35 | 63 | 45 歳 | 48 | 48 | 96 |
| 10 歳 | 45 | 24 | 69 | 46 歳 | 50 | 42 | 92 |
| 11 歳 | 28 | 27 | 55 | 47 歳 | 37 | 51 | 88 |
| 12 歳 | 30 | 37 | 67 | 48 歳 | 41 | 48 | 89 |
| 13 歳 | 38 | 32 | 70 | 49 歳 | 49 | 58 | 107 |
| 14 歳 | 40 | 32 | 72 | 50 歳 | 27 | 41 | 68 |
| 15 歳 | 29 | 35 | 64 | 51 歳 | 46 | 40 | 86 |
| 16 歳 | 44 | 45 | 89 | 52 歳 | 47 | 57 | 104 |
| 17 歳 | 44 | 32 | 76 | 53 歳 | 49 | 67 | 116 |
| 18 歳 | 35 | 35 | 70 | 54 歳 | 31 | 47 | 78 |
| 19 歳 | 25 | 45 | 70 | 55 歳 | 46 | 60 | 106 |
| 20 歳 | 32 | 20 | 52 | 56 歳 | 44 | 59 | 103 |
| 21 歳 | 24 | 42 | 66 | 57 歳 | 50 | 67 | 117 |
| 22 歳 | 35 | 34 | 69 | 58 歳 | 55 | 63 | 118 |
| 23 歳 | 39 | 38 | 77 | 59 歳 | 42 | 49 | 91 |
| 24 歳 | 43 | 42 | 85 | 60 歳 | 53 | 71 | 124 |
| 25 歳 | 35 | 29 | 64 | 61 歳 | 49 | 58 | 107 |
| 26 歳 | 49 | 37 | 86 | 62 歳 | 57 | 63 | 120 |
| 27 歳 | 43 | 41 | 84 | 63 歳 | 60 | 55 | 115 |
| 28 歳 | 28 | 50 | 78 | 64 歳 | 60 | 63 | 123 |
| 29 歳 | 34 | 39 | 73 | 65 歳 | 65 | 69 | 134 |
| 30 歳 | 29 | 50 | 79 | 66 歳 | 60 | 76 | 136 |
| 31 歳 | 46 | 49 | 95 | 67 歳 | 65 | 69 | 134 |
| 32 歳 | 48 | 51 | 99 | 68 歳 | 55 | 49 | 104 |
| 33 歳 | 42 | 49 | 91 | 69 歳 | 56 | 71 | 127 |
| 34 歳 | 43 | 31 | 74 | 70 歳 | 28 | 32 | 60 |
| 35 歳 | 38 | 44 | 82 | 71 歳 | 31 | 33 | 64 |

校 区 別 年 齢 別 人 口 統 計 表

17 新栄小学校

平成28.10.末現在 34 ページ

| 年 齢 | 男 | 女 | 人 口 | | | |
|--------|-------|-------|-------|--|--|--|
| 72 歳 | 39 | 41 | 80 | | | |
| 73 歳 | 30 | 35 | 65 | | | |
| 74 歳 | 27 | 49 | 76 | | | |
| 75 歳 | 33 | 44 | 77 | | | |
| 76 歳 | 22 | 32 | 54 | | | |
| 77 歳 | 24 | 43 | 67 | | | |
| 78 歳 | 14 | 36 | 50 | | | |
| 79 歳 | 21 | 35 | 56 | | | |
| 80 歳 | 20 | 34 | 54 | | | |
| 81 歳 | 37 | 39 | 76 | | | |
| 82 歳 | 24 | 33 | 57 | | | |
| 83 歳 | 26 | 29 | 55 | | | |
| 84 歳 | 16 | 31 | 47 | | | |
| 85 歳 | 11 | 24 | 35 | | | |
| 86 歳 | 9 | 12 | 21 | | | |
| 87 歳 | 15 | 26 | 41 | | | |
| 88 歳 | 10 | 19 | 29 | | | |
| 89 歳 | 2 | 17 | 19 | | | |
| 90 歳 | 8 | 16 | 24 | | | |
| 91 歳 | 8 | 9 | 17 | | | |
| 92 歳 | 7 | 15 | 22 | | | |
| 93 歳 | 2 | 4 | 6 | | | |
| 94 歳 | 3 | 8 | 11 | | | |
| 95 歳 | 3 | 5 | 8 | | | |
| 96 歳 | 2 | 7 | 9 | | | |
| 97 歳 | 0 | 0 | 0 | | | |
| 98 歳 | 1 | 2 | 3 | | | |
| 99 歳 | 0 | 1 | 1 | | | |
| 100 歳 | 0 | 2 | 2 | | | |
| 101 歳 | 0 | 0 | 0 | | | |
| 102 歳 | 0 | 0 | 0 | | | |
| 103 歳 | 0 | 1 | 1 | | | |
| **合計** | 3,420 | 3,875 | 7,295 | | | |

校 区 別 年 齢 別 人 口 統 計 表

18 若楠小学校

平成28. 10. 末現在 35 ページ

| 年 齢 | 男 | 女 | 人 口 | 年 齢 | 男 | 女 | 人 口 |
|------|----|----|-----|------|----|----|-----|
| 0 歳 | 26 | 30 | 56 | 36 歳 | 28 | 48 | 76 |
| 1 歳 | 28 | 29 | 57 | 37 歳 | 40 | 44 | 84 |
| 2 歳 | 29 | 35 | 64 | 38 歳 | 44 | 43 | 87 |
| 3 歳 | 27 | 30 | 57 | 39 歳 | 59 | 50 | 109 |
| 4 歳 | 43 | 30 | 73 | 40 歳 | 49 | 62 | 111 |
| 5 歳 | 42 | 26 | 68 | 41 歳 | 59 | 61 | 120 |
| 6 歳 | 30 | 27 | 57 | 42 歳 | 65 | 69 | 134 |
| 7 歳 | 39 | 37 | 76 | 43 歳 | 48 | 73 | 121 |
| 8 歳 | 44 | 27 | 71 | 44 歳 | 61 | 83 | 144 |
| 9 歳 | 28 | 45 | 73 | 45 歳 | 52 | 68 | 120 |
| 10 歳 | 39 | 40 | 79 | 46 歳 | 54 | 67 | 121 |
| 11 歳 | 43 | 42 | 85 | 47 歳 | 55 | 68 | 123 |
| 12 歳 | 30 | 31 | 61 | 48 歳 | 59 | 68 | 127 |
| 13 歳 | 43 | 33 | 76 | 49 歳 | 65 | 73 | 138 |
| 14 歳 | 41 | 66 | 107 | 50 歳 | 29 | 44 | 73 |
| 15 歳 | 32 | 42 | 74 | 51 歳 | 53 | 66 | 119 |
| 16 歳 | 51 | 52 | 103 | 52 歳 | 62 | 58 | 120 |
| 17 歳 | 46 | 38 | 84 | 53 歳 | 61 | 65 | 126 |
| 18 歳 | 46 | 46 | 92 | 54 歳 | 41 | 55 | 96 |
| 19 歳 | 41 | 53 | 94 | 55 歳 | 50 | 51 | 101 |
| 20 歳 | 44 | 41 | 85 | 56 歳 | 46 | 65 | 111 |
| 21 歳 | 34 | 49 | 83 | 57 歳 | 45 | 48 | 93 |
| 22 歳 | 48 | 49 | 97 | 58 歳 | 45 | 44 | 89 |
| 23 歳 | 48 | 39 | 87 | 59 歳 | 51 | 50 | 101 |
| 24 歳 | 49 | 40 | 89 | 60 歳 | 59 | 58 | 117 |
| 25 歳 | 48 | 41 | 89 | 61 歳 | 46 | 49 | 95 |
| 26 歳 | 37 | 48 | 85 | 62 歳 | 44 | 44 | 88 |
| 27 歳 | 43 | 44 | 87 | 63 歳 | 43 | 51 | 94 |
| 28 歳 | 39 | 25 | 64 | 64 歳 | 62 | 53 | 115 |
| 29 歳 | 53 | 48 | 101 | 65 歳 | 56 | 71 | 127 |
| 30 歳 | 29 | 35 | 64 | 66 歳 | 47 | 79 | 126 |
| 31 歳 | 31 | 35 | 66 | 67 歳 | 56 | 65 | 121 |
| 32 歳 | 48 | 50 | 98 | 68 歳 | 52 | 85 | 137 |
| 33 歳 | 41 | 40 | 81 | 69 歳 | 59 | 66 | 125 |
| 34 歳 | 40 | 41 | 81 | 70 歳 | 40 | 43 | 83 |
| 35 歳 | 43 | 42 | 85 | 71 歳 | 38 | 47 | 85 |

校 区 別 年 齢 別 人 口 統 計 表

18 若楠小学校

平成28. 10. 末現在 36 ページ

| 年 齢 | 男 | 女 | 人 口 | 年 齢 | 男 | 女 | 人 口 |
|-------|----|----|-----|--------|-------|-------|-------|
| 72 歳 | 39 | 46 | 85 | **合計** | 3,734 | 4,337 | 8,071 |
| 73 歳 | 47 | 62 | 109 | | | | |
| 74 歳 | 36 | 55 | 91 | | | | |
| 75 歳 | 32 | 60 | 92 | | | | |
| 76 歳 | 34 | 51 | 85 | | | | |
| 77 歳 | 30 | 36 | 66 | | | | |
| 78 歳 | 25 | 51 | 76 | | | | |
| 79 歳 | 35 | 42 | 77 | | | | |
| 80 歳 | 20 | 56 | 76 | | | | |
| 81 歳 | 23 | 31 | 54 | | | | |
| 82 歳 | 27 | 41 | 68 | | | | |
| 83 歳 | 24 | 36 | 60 | | | | |
| 84 歳 | 24 | 29 | 53 | | | | |
| 85 歳 | 23 | 30 | 53 | | | | |
| 86 歳 | 19 | 37 | 56 | | | | |
| 87 歳 | 13 | 18 | 31 | | | | |
| 88 歳 | 11 | 17 | 28 | | | | |
| 89 歳 | 8 | 21 | 29 | | | | |
| 90 歳 | 3 | 14 | 17 | | | | |
| 91 歳 | 6 | 11 | 17 | | | | |
| 92 歳 | 4 | 4 | 8 | | | | |
| 93 歳 | 2 | 5 | 7 | | | | |
| 94 歳 | 1 | 5 | 6 | | | | |
| 95 歳 | 1 | 7 | 8 | | | | |
| 96 歳 | 1 | 3 | 4 | | | | |
| 97 歳 | 0 | 5 | 5 | | | | |
| 98 歳 | 0 | 0 | 0 | | | | |
| 99 歳 | 0 | 1 | 1 | | | | |
| 100 歳 | 0 | 0 | 0 | | | | |
| 101 歳 | 0 | 2 | 2 | | | | |
| 102 歳 | 0 | 0 | 0 | | | | |
| 103 歳 | 0 | 0 | 0 | | | | |
| 104 歳 | 0 | 0 | 0 | | | | |
| 105 歳 | 0 | 0 | 0 | | | | |
| 106 歳 | 0 | 1 | 1 | | | | |

校 区 別 年 齢 別 人 口 統 計 表

19 開成小学校

平成28 . 10 . 未現在 37 ページ

| 年 齢 | 男 | 女 | 人 口 | 年 齢 | 男 | 女 | 人 口 |
|------|----|----|-----|------|----|-----|-----|
| 0 歳 | 39 | 40 | 79 | 36 歳 | 64 | 61 | 125 |
| 1 歳 | 63 | 36 | 99 | 37 歳 | 71 | 73 | 144 |
| 2 歳 | 52 | 39 | 91 | 38 歳 | 65 | 42 | 107 |
| 3 歳 | 45 | 35 | 80 | 39 歳 | 57 | 79 | 136 |
| 4 歳 | 53 | 44 | 97 | 40 歳 | 58 | 87 | 145 |
| 5 歳 | 56 | 47 | 103 | 41 歳 | 67 | 73 | 140 |
| 6 歳 | 51 | 52 | 103 | 42 歳 | 59 | 76 | 135 |
| 7 歳 | 50 | 49 | 99 | 43 歳 | 57 | 82 | 139 |
| 8 歳 | 57 | 50 | 107 | 44 歳 | 60 | 81 | 141 |
| 9 歳 | 40 | 49 | 89 | 45 歳 | 78 | 80 | 158 |
| 10 歳 | 46 | 44 | 90 | 46 歳 | 57 | 62 | 119 |
| 11 歳 | 40 | 60 | 100 | 47 歳 | 54 | 74 | 128 |
| 12 歳 | 53 | 42 | 95 | 48 歳 | 56 | 60 | 116 |
| 13 歳 | 63 | 51 | 114 | 49 歳 | 58 | 67 | 125 |
| 14 歳 | 50 | 44 | 94 | 50 歳 | 50 | 70 | 120 |
| 15 歳 | 49 | 70 | 119 | 51 歳 | 55 | 63 | 118 |
| 16 歳 | 61 | 52 | 113 | 52 歳 | 49 | 55 | 104 |
| 17 歳 | 55 | 52 | 107 | 53 歳 | 65 | 63 | 128 |
| 18 歳 | 56 | 59 | 115 | 54 歳 | 52 | 53 | 105 |
| 19 歳 | 47 | 47 | 94 | 55 歳 | 55 | 70 | 125 |
| 20 歳 | 50 | 53 | 103 | 56 歳 | 51 | 52 | 103 |
| 21 歳 | 42 | 54 | 96 | 57 歳 | 50 | 75 | 125 |
| 22 歳 | 49 | 36 | 85 | 58 歳 | 50 | 71 | 121 |
| 23 歳 | 36 | 49 | 85 | 59 歳 | 42 | 47 | 89 |
| 24 歳 | 45 | 44 | 89 | 60 歳 | 61 | 62 | 123 |
| 25 歳 | 44 | 27 | 71 | 61 歳 | 68 | 68 | 136 |
| 26 歳 | 35 | 48 | 83 | 62 歳 | 48 | 79 | 127 |
| 27 歳 | 37 | 49 | 86 | 63 歳 | 63 | 77 | 140 |
| 28 歳 | 21 | 43 | 64 | 64 歳 | 70 | 77 | 147 |
| 29 歳 | 53 | 42 | 95 | 65 歳 | 80 | 94 | 174 |
| 30 歳 | 49 | 52 | 101 | 66 歳 | 74 | 110 | 184 |
| 31 歳 | 58 | 36 | 94 | 67 歳 | 91 | 102 | 193 |
| 32 歳 | 54 | 65 | 119 | 68 歳 | 66 | 104 | 170 |
| 33 歳 | 49 | 55 | 104 | 69 歳 | 67 | 97 | 164 |
| 34 歳 | 65 | 52 | 117 | 70 歳 | 54 | 56 | 110 |
| 35 歳 | 54 | 63 | 117 | 71 歳 | 56 | 53 | 109 |

校 区 別 年 齢 別 人 口 統 計 表

19 開成小学校

平成28 . 10 . 末現在 38 ページ

| 年 齢 | 男 | 女 | 人 口 | | | |
|---------------|--------------|--------------|--------------|--|--|--|
| 72 歳 | 57 | 72 | 129 | | | |
| 73 歳 | 48 | 60 | 108 | | | |
| 74 歳 | 55 | 75 | 130 | | | |
| 75 歳 | 50 | 62 | 112 | | | |
| 76 歳 | 40 | 60 | 100 | | | |
| 77 歳 | 55 | 56 | 111 | | | |
| 78 歳 | 32 | 45 | 77 | | | |
| 79 歳 | 37 | 51 | 88 | | | |
| 80 歳 | 37 | 49 | 86 | | | |
| 81 歳 | 32 | 41 | 73 | | | |
| 82 歳 | 32 | 32 | 64 | | | |
| 83 歳 | 33 | 37 | 70 | | | |
| 84 歳 | 16 | 44 | 60 | | | |
| 85 歳 | 19 | 42 | 61 | | | |
| 86 歳 | 19 | 34 | 53 | | | |
| 87 歳 | 12 | 31 | 43 | | | |
| 88 歳 | 12 | 26 | 38 | | | |
| 89 歳 | 10 | 19 | 29 | | | |
| 90 歳 | 6 | 24 | 30 | | | |
| 91 歳 | 7 | 18 | 25 | | | |
| 92 歳 | 5 | 12 | 17 | | | |
| 93 歳 | 2 | 7 | 9 | | | |
| 94 歳 | 4 | 8 | 12 | | | |
| 95 歳 | 2 | 6 | 8 | | | |
| 96 歳 | 0 | 3 | 3 | | | |
| 97 歳 | 1 | 3 | 4 | | | |
| 98 歳 | 0 | 2 | 2 | | | |
| 99 歳 | 0 | 3 | 3 | | | |
| 100 歳 | 0 | 0 | 0 | | | |
| 101 歳 | 0 | 1 | 1 | | | |
| **合計** | 4,568 | 5,248 | 9,816 | | | |

校 区 別 年 齢 別 人 口 統 計 表

20 諸富北小学校

平成28 . 10 . 未現在 39 ページ

| 年 齢 | 男 | 女 | 人 口 | 年 齢 | 男 | 女 | 人 口 |
|------|----|----|-----|------|----|----|-----|
| 0 歳 | 24 | 19 | 43 | 36 歳 | 41 | 36 | 77 |
| 1 歳 | 24 | 26 | 50 | 37 歳 | 32 | 30 | 62 |
| 2 歳 | 19 | 17 | 36 | 38 歳 | 42 | 23 | 65 |
| 3 歳 | 20 | 26 | 46 | 39 歳 | 38 | 28 | 66 |
| 4 歳 | 23 | 19 | 42 | 40 歳 | 39 | 29 | 68 |
| 5 歳 | 28 | 21 | 49 | 41 歳 | 24 | 46 | 70 |
| 6 歳 | 15 | 20 | 35 | 42 歳 | 33 | 40 | 73 |
| 7 歳 | 14 | 21 | 35 | 43 歳 | 29 | 32 | 61 |
| 8 歳 | 18 | 23 | 41 | 44 歳 | 35 | 34 | 69 |
| 9 歳 | 27 | 17 | 44 | 45 歳 | 34 | 33 | 67 |
| 10 歳 | 26 | 28 | 54 | 46 歳 | 37 | 38 | 75 |
| 11 歳 | 32 | 18 | 50 | 47 歳 | 41 | 47 | 88 |
| 12 歳 | 33 | 19 | 52 | 48 歳 | 43 | 34 | 77 |
| 13 歳 | 27 | 33 | 60 | 49 歳 | 46 | 37 | 83 |
| 14 歳 | 30 | 19 | 49 | 50 歳 | 32 | 36 | 68 |
| 15 歳 | 28 | 31 | 59 | 51 歳 | 38 | 38 | 76 |
| 16 歳 | 21 | 13 | 34 | 52 歳 | 31 | 26 | 57 |
| 17 歳 | 33 | 36 | 69 | 53 歳 | 34 | 36 | 70 |
| 18 歳 | 30 | 29 | 59 | 54 歳 | 32 | 21 | 53 |
| 19 歳 | 21 | 27 | 48 | 55 歳 | 24 | 38 | 62 |
| 20 歳 | 31 | 21 | 52 | 56 歳 | 28 | 48 | 76 |
| 21 歳 | 20 | 30 | 50 | 57 歳 | 30 | 43 | 73 |
| 22 歳 | 21 | 22 | 43 | 58 歳 | 36 | 37 | 73 |
| 23 歳 | 22 | 26 | 48 | 59 歳 | 22 | 35 | 57 |
| 24 歳 | 35 | 33 | 68 | 60 歳 | 44 | 27 | 71 |
| 25 歳 | 19 | 30 | 49 | 61 歳 | 46 | 42 | 88 |
| 26 歳 | 28 | 22 | 50 | 62 歳 | 48 | 47 | 95 |
| 27 歳 | 19 | 25 | 44 | 63 歳 | 38 | 48 | 86 |
| 28 歳 | 20 | 19 | 39 | 64 歳 | 46 | 41 | 87 |
| 29 歳 | 29 | 16 | 45 | 65 歳 | 34 | 35 | 69 |
| 30 歳 | 25 | 32 | 57 | 66 歳 | 52 | 53 | 105 |
| 31 歳 | 36 | 36 | 72 | 67 歳 | 64 | 63 | 127 |
| 32 歳 | 34 | 29 | 63 | 68 歳 | 39 | 41 | 80 |
| 33 歳 | 28 | 31 | 59 | 69 歳 | 32 | 54 | 86 |
| 34 歳 | 20 | 33 | 53 | 70 歳 | 39 | 45 | 84 |
| 35 歳 | 31 | 36 | 67 | 71 歳 | 23 | 36 | 59 |

校 区 別 年 齢 別 人 口 統 計 表

20 諸富北小学校

平成28. 10. 末現在 40 ページ

| 年 齢 | 男 | 女 | 人 口 | | | |
|---------------|--------------|--------------|--------------|--|--|--|
| 72 歳 | 31 | 44 | 75 | | | |
| 73 歳 | 38 | 43 | 81 | | | |
| 74 歳 | 29 | 58 | 87 | | | |
| 75 歳 | 48 | 53 | 101 | | | |
| 76 歳 | 39 | 44 | 83 | | | |
| 77 歳 | 36 | 32 | 68 | | | |
| 78 歳 | 34 | 37 | 71 | | | |
| 79 歳 | 36 | 39 | 75 | | | |
| 80 歳 | 30 | 33 | 63 | | | |
| 81 歳 | 18 | 41 | 59 | | | |
| 82 歳 | 24 | 42 | 66 | | | |
| 83 歳 | 27 | 24 | 51 | | | |
| 84 歳 | 24 | 37 | 61 | | | |
| 85 歳 | 24 | 41 | 65 | | | |
| 86 歳 | 13 | 26 | 39 | | | |
| 87 歳 | 11 | 37 | 48 | | | |
| 88 歳 | 9 | 19 | 28 | | | |
| 89 歳 | 6 | 14 | 20 | | | |
| 90 歳 | 8 | 19 | 27 | | | |
| 91 歳 | 7 | 20 | 27 | | | |
| 92 歳 | 6 | 16 | 22 | | | |
| 93 歳 | 2 | 11 | 13 | | | |
| 94 歳 | 2 | 11 | 13 | | | |
| 95 歳 | 1 | 3 | 4 | | | |
| 96 歳 | 0 | 8 | 8 | | | |
| 97 歳 | 0 | 4 | 4 | | | |
| 98 歳 | 0 | 1 | 1 | | | |
| 99 歳 | 0 | 1 | 1 | | | |
| 100 歳 | 0 | 2 | 2 | | | |
| 101 歳 | 0 | 2 | 2 | | | |
| 102 歳 | 0 | 1 | 1 | | | |
| **合計** | 2,740 | 3,043 | 5,783 | | | |

校 区 別 年 齢 別 人 口 統 計 表

21 諸富南小学校

平成28 . 10 . 末現在 41 ページ

| 年 齢 | 男 | 女 | 人 口 | 年 齢 | 男 | 女 | 人 口 |
|------|----|----|-----|------|----|----|-----|
| 0 歳 | 19 | 17 | 36 | 36 歳 | 24 | 25 | 49 |
| 1 歳 | 20 | 14 | 34 | 37 歳 | 17 | 25 | 42 |
| 2 歳 | 13 | 23 | 36 | 38 歳 | 24 | 22 | 46 |
| 3 歳 | 21 | 19 | 40 | 39 歳 | 24 | 14 | 38 |
| 4 歳 | 21 | 15 | 36 | 40 歳 | 38 | 27 | 65 |
| 5 歳 | 19 | 20 | 39 | 41 歳 | 30 | 33 | 63 |
| 6 歳 | 25 | 25 | 50 | 42 歳 | 37 | 36 | 73 |
| 7 歳 | 26 | 26 | 52 | 43 歳 | 32 | 21 | 53 |
| 8 歳 | 28 | 22 | 50 | 44 歳 | 34 | 33 | 67 |
| 9 歳 | 17 | 27 | 44 | 45 歳 | 31 | 39 | 70 |
| 10 歳 | 28 | 16 | 44 | 46 歳 | 33 | 29 | 62 |
| 11 歳 | 16 | 21 | 37 | 47 歳 | 27 | 46 | 73 |
| 12 歳 | 24 | 23 | 47 | 48 歳 | 30 | 39 | 69 |
| 13 歳 | 21 | 24 | 45 | 49 歳 | 32 | 45 | 77 |
| 14 歳 | 28 | 19 | 47 | 50 歳 | 34 | 23 | 57 |
| 15 歳 | 29 | 21 | 50 | 51 歳 | 36 | 34 | 70 |
| 16 歳 | 25 | 20 | 45 | 52 歳 | 27 | 30 | 57 |
| 17 歳 | 28 | 28 | 56 | 53 歳 | 32 | 32 | 64 |
| 18 歳 | 25 | 22 | 47 | 54 歳 | 20 | 38 | 58 |
| 19 歳 | 26 | 33 | 59 | 55 歳 | 39 | 31 | 70 |
| 20 歳 | 20 | 25 | 45 | 56 歳 | 26 | 27 | 53 |
| 21 歳 | 21 | 22 | 43 | 57 歳 | 38 | 31 | 69 |
| 22 歳 | 24 | 27 | 51 | 58 歳 | 34 | 27 | 61 |
| 23 歳 | 24 | 13 | 37 | 59 歳 | 28 | 36 | 64 |
| 24 歳 | 26 | 17 | 43 | 60 歳 | 38 | 33 | 71 |
| 25 歳 | 13 | 22 | 35 | 61 歳 | 34 | 37 | 71 |
| 26 歳 | 19 | 23 | 42 | 62 歳 | 31 | 29 | 60 |
| 27 歳 | 19 | 24 | 43 | 63 歳 | 41 | 40 | 81 |
| 28 歳 | 21 | 19 | 40 | 64 歳 | 46 | 39 | 85 |
| 29 歳 | 26 | 24 | 50 | 65 歳 | 33 | 36 | 69 |
| 30 歳 | 30 | 24 | 54 | 66 歳 | 60 | 36 | 96 |
| 31 歳 | 16 | 34 | 50 | 67 歳 | 30 | 46 | 76 |
| 32 歳 | 21 | 22 | 43 | 68 歳 | 40 | 45 | 85 |
| 33 歳 | 26 | 18 | 44 | 69 歳 | 38 | 52 | 90 |
| 34 歳 | 30 | 22 | 52 | 70 歳 | 16 | 32 | 48 |
| 35 歳 | 29 | 29 | 58 | 71 歳 | 26 | 32 | 58 |

校 区 別 年 齢 別 人 口 統 計 表

21 諸富南小学校

平成28 . 10 . 末現在 42 ページ

| 年 齢 | 男 | 女 | 人 口 | |
|--------|-------|-------|-------|--|
| 72 歳 | 27 | 39 | 66 | |
| 73 歳 | 35 | 46 | 81 | |
| 74 歳 | 38 | 32 | 70 | |
| 75 歳 | 35 | 37 | 72 | |
| 76 歳 | 36 | 40 | 76 | |
| 77 歳 | 24 | 37 | 61 | |
| 78 歳 | 28 | 32 | 60 | |
| 79 歳 | 33 | 31 | 64 | |
| 80 歳 | 20 | 26 | 46 | |
| 81 歳 | 20 | 27 | 47 | |
| 82 歳 | 18 | 26 | 44 | |
| 83 歳 | 13 | 33 | 46 | |
| 84 歳 | 18 | 29 | 47 | |
| 85 歳 | 12 | 29 | 41 | |
| 86 歳 | 12 | 23 | 35 | |
| 87 歳 | 12 | 20 | 32 | |
| 88 歳 | 8 | 16 | 24 | |
| 89 歳 | 7 | 12 | 19 | |
| 90 歳 | 5 | 10 | 15 | |
| 91 歳 | 3 | 11 | 14 | |
| 92 歳 | 3 | 7 | 10 | |
| 93 歳 | 3 | 5 | 8 | |
| 94 歳 | 1 | 7 | 8 | |
| 95 歳 | 0 | 5 | 5 | |
| 96 歳 | 0 | 5 | 5 | |
| 97 歳 | 0 | 3 | 3 | |
| 98 歳 | 1 | 2 | 3 | |
| 99 歳 | 1 | 2 | 3 | |
| 100 歳 | 2 | 1 | 3 | |
| 101 歳 | 1 | 0 | 1 | |
| 102 歳 | 0 | 1 | 1 | |
| 103 歳 | 0 | 0 | 0 | |
| 104 歳 | 0 | 0 | 0 | |
| 105 歳 | 0 | 1 | 1 | |
| **合計** | 2,400 | 2,595 | 4,995 | |

校 区 別 年 齢 別 人 口 統 計 表

22 春日小学校

平成28. 10. 末現在 43 ページ

| 年 齢 | 男 | 女 | 人 口 | 年 齢 | 男 | 女 | 人 口 |
|------|----|----|-----|------|----|----|-----|
| 0 歳 | 46 | 49 | 95 | 36 歳 | 66 | 63 | 129 |
| 1 歳 | 49 | 44 | 93 | 37 歳 | 48 | 62 | 110 |
| 2 歳 | 47 | 47 | 94 | 38 歳 | 49 | 53 | 102 |
| 3 歳 | 46 | 42 | 88 | 39 歳 | 55 | 48 | 103 |
| 4 歳 | 55 | 41 | 96 | 40 歳 | 60 | 77 | 137 |
| 5 歳 | 47 | 38 | 85 | 41 歳 | 56 | 69 | 125 |
| 6 歳 | 44 | 33 | 77 | 42 歳 | 64 | 65 | 129 |
| 7 歳 | 45 | 27 | 72 | 43 歳 | 67 | 74 | 141 |
| 8 歳 | 49 | 51 | 100 | 44 歳 | 61 | 65 | 126 |
| 9 歳 | 32 | 36 | 68 | 45 歳 | 59 | 55 | 114 |
| 10 歳 | 39 | 41 | 80 | 46 歳 | 61 | 51 | 112 |
| 11 歳 | 55 | 45 | 100 | 47 歳 | 43 | 47 | 90 |
| 12 歳 | 48 | 46 | 94 | 48 歳 | 39 | 49 | 88 |
| 13 歳 | 38 | 41 | 79 | 49 歳 | 62 | 50 | 112 |
| 14 歳 | 58 | 54 | 112 | 50 歳 | 35 | 35 | 70 |
| 15 歳 | 46 | 47 | 93 | 51 歳 | 43 | 42 | 85 |
| 16 歳 | 50 | 44 | 94 | 52 歳 | 41 | 54 | 95 |
| 17 歳 | 45 | 37 | 82 | 53 歳 | 37 | 48 | 85 |
| 18 歳 | 42 | 35 | 77 | 54 歳 | 38 | 53 | 91 |
| 19 歳 | 33 | 40 | 73 | 55 歳 | 39 | 40 | 79 |
| 20 歳 | 41 | 40 | 81 | 56 歳 | 40 | 46 | 86 |
| 21 歳 | 32 | 41 | 73 | 57 歳 | 41 | 60 | 101 |
| 22 歳 | 37 | 39 | 76 | 58 歳 | 48 | 35 | 83 |
| 23 歳 | 40 | 35 | 75 | 59 歳 | 37 | 53 | 90 |
| 24 歳 | 42 | 43 | 85 | 60 歳 | 58 | 73 | 131 |
| 25 歳 | 38 | 48 | 86 | 61 歳 | 63 | 68 | 131 |
| 26 歳 | 43 | 42 | 85 | 62 歳 | 34 | 66 | 100 |
| 27 歳 | 36 | 44 | 80 | 63 歳 | 53 | 59 | 112 |
| 28 歳 | 44 | 43 | 87 | 64 歳 | 59 | 70 | 129 |
| 29 歳 | 49 | 59 | 108 | 65 歳 | 61 | 77 | 138 |
| 30 歳 | 50 | 58 | 108 | 66 歳 | 72 | 83 | 155 |
| 31 歳 | 56 | 50 | 106 | 67 歳 | 68 | 77 | 145 |
| 32 歳 | 47 | 49 | 96 | 68 歳 | 61 | 72 | 133 |
| 33 歳 | 49 | 61 | 110 | 69 歳 | 56 | 60 | 116 |
| 34 歳 | 51 | 51 | 102 | 70 歳 | 40 | 38 | 78 |
| 35 歳 | 42 | 66 | 108 | 71 歳 | 39 | 40 | 79 |

校 区 別 年 齢 別 人 口 統 計 表

22 春日小学校

平成28 . 10 . 末現在 44 ページ

| 年 齢 | 男 | 女 | 人 口 | | |
|--------|-------|-------|-------|--|--|
| 72 歳 | 33 | 51 | 84 | | |
| 73 歳 | 41 | 50 | 91 | | |
| 74 歳 | 47 | 48 | 95 | | |
| 75 歳 | 40 | 44 | 84 | | |
| 76 歳 | 30 | 46 | 76 | | |
| 77 歳 | 38 | 37 | 75 | | |
| 78 歳 | 27 | 37 | 64 | | |
| 79 歳 | 34 | 28 | 62 | | |
| 80 歳 | 25 | 24 | 49 | | |
| 81 歳 | 21 | 39 | 60 | | |
| 82 歳 | 21 | 31 | 52 | | |
| 83 歳 | 12 | 35 | 47 | | |
| 84 歳 | 9 | 41 | 50 | | |
| 85 歳 | 17 | 24 | 41 | | |
| 86 歳 | 12 | 27 | 39 | | |
| 87 歳 | 11 | 23 | 34 | | |
| 88 歳 | 7 | 26 | 33 | | |
| 89 歳 | 10 | 21 | 31 | | |
| 90 歳 | 4 | 19 | 23 | | |
| 91 歳 | 3 | 10 | 13 | | |
| 92 歳 | 5 | 10 | 15 | | |
| 93 歳 | 2 | 8 | 10 | | |
| 94 歳 | 3 | 7 | 10 | | |
| 95 歳 | 1 | 11 | 12 | | |
| 96 歳 | 0 | 1 | 1 | | |
| 97 歳 | 1 | 4 | 5 | | |
| 98 歳 | 3 | 2 | 5 | | |
| 99 歳 | 0 | 2 | 2 | | |
| 100 歳 | 0 | 0 | 0 | | |
| 101 歳 | 0 | 1 | 1 | | |
| 102 歳 | 0 | 2 | 2 | | |
| 103 歳 | 0 | 0 | 0 | | |
| 104 歳 | 0 | 1 | 1 | | |
| **合計** | 3,921 | 4,394 | 8,315 | | |

校 区 別 年 齢 別 人 口 統 計 表

23 川上小学校

平成28. 10. 末現在 45 ページ

| 年 齢 | 男 | 女 | 人 口 | 年 齢 | 男 | 女 | 人 口 |
|------|----|----|-----|------|----|----|-----|
| 0 歳 | 19 | 19 | 38 | 36 歳 | 16 | 29 | 45 |
| 1 歳 | 13 | 16 | 29 | 37 歳 | 36 | 25 | 61 |
| 2 歳 | 25 | 18 | 43 | 38 歳 | 18 | 19 | 37 |
| 3 歳 | 21 | 23 | 44 | 39 歳 | 33 | 37 | 70 |
| 4 歳 | 19 | 21 | 40 | 40 歳 | 28 | 44 | 72 |
| 5 歳 | 30 | 25 | 55 | 41 歳 | 44 | 31 | 75 |
| 6 歳 | 18 | 21 | 39 | 42 歳 | 39 | 33 | 72 |
| 7 歳 | 17 | 20 | 37 | 43 歳 | 31 | 39 | 70 |
| 8 歳 | 38 | 24 | 62 | 44 歳 | 37 | 31 | 68 |
| 9 歳 | 26 | 24 | 50 | 45 歳 | 36 | 33 | 69 |
| 10 歳 | 23 | 28 | 51 | 46 歳 | 36 | 28 | 64 |
| 11 歳 | 30 | 36 | 66 | 47 歳 | 32 | 30 | 62 |
| 12 歳 | 31 | 28 | 59 | 48 歳 | 31 | 45 | 76 |
| 13 歳 | 28 | 23 | 51 | 49 歳 | 22 | 32 | 54 |
| 14 歳 | 27 | 26 | 53 | 50 歳 | 23 | 27 | 50 |
| 15 歳 | 21 | 38 | 59 | 51 歳 | 24 | 35 | 59 |
| 16 歳 | 29 | 33 | 62 | 52 歳 | 45 | 42 | 87 |
| 17 歳 | 27 | 34 | 61 | 53 歳 | 33 | 40 | 73 |
| 18 歳 | 25 | 30 | 55 | 54 歳 | 45 | 38 | 83 |
| 19 歳 | 25 | 37 | 62 | 55 歳 | 37 | 46 | 83 |
| 20 歳 | 22 | 30 | 52 | 56 歳 | 45 | 47 | 92 |
| 21 歳 | 25 | 21 | 46 | 57 歳 | 52 | 48 | 100 |
| 22 歳 | 37 | 25 | 62 | 58 歳 | 46 | 49 | 95 |
| 23 歳 | 27 | 25 | 52 | 59 歳 | 45 | 40 | 85 |
| 24 歳 | 26 | 20 | 46 | 60 歳 | 39 | 46 | 85 |
| 25 歳 | 28 | 27 | 55 | 61 歳 | 37 | 54 | 91 |
| 26 歳 | 22 | 20 | 42 | 62 歳 | 46 | 39 | 85 |
| 27 歳 | 28 | 18 | 46 | 63 歳 | 51 | 35 | 86 |
| 28 歳 | 30 | 18 | 48 | 64 歳 | 46 | 43 | 89 |
| 29 歳 | 32 | 25 | 57 | 65 歳 | 39 | 48 | 87 |
| 30 歳 | 35 | 22 | 57 | 66 歳 | 49 | 35 | 84 |
| 31 歳 | 27 | 29 | 56 | 67 歳 | 44 | 49 | 93 |
| 32 歳 | 34 | 32 | 66 | 68 歳 | 41 | 53 | 94 |
| 33 歳 | 27 | 31 | 58 | 69 歳 | 50 | 50 | 100 |
| 34 歳 | 29 | 24 | 53 | 70 歳 | 30 | 37 | 67 |
| 35 歳 | 25 | 21 | 46 | 71 歳 | 27 | 38 | 65 |

校 区 別 年 齢 別 人 口 統 計 表

23 川上小学校

平成28. 10. 末現在 46 ページ

| 年 齢 | 男 | 女 | 人 口 | | | |
|---------------|-------|-------|-------|--|--|--|
| 72 歳 | 33 | 31 | 64 | | | |
| 73 歳 | 33 | 38 | 71 | | | |
| 74 歳 | 25 | 44 | 69 | | | |
| 75 歳 | 32 | 43 | 75 | | | |
| 76 歳 | 34 | 44 | 78 | | | |
| 77 歳 | 25 | 31 | 56 | | | |
| 78 歳 | 19 | 30 | 49 | | | |
| 79 歳 | 27 | 37 | 64 | | | |
| 80 歳 | 25 | 32 | 57 | | | |
| 81 歳 | 25 | 30 | 55 | | | |
| 82 歳 | 21 | 41 | 62 | | | |
| 83 歳 | 15 | 36 | 51 | | | |
| 84 歳 | 13 | 35 | 48 | | | |
| 85 歳 | 19 | 33 | 52 | | | |
| 86 歳 | 18 | 26 | 44 | | | |
| 87 歳 | 16 | 36 | 52 | | | |
| 88 歳 | 11 | 21 | 32 | | | |
| 89 歳 | 9 | 27 | 36 | | | |
| 90 歳 | 8 | 30 | 38 | | | |
| 91 歳 | 8 | 16 | 24 | | | |
| 92 歳 | 2 | 12 | 14 | | | |
| 93 歳 | 4 | 13 | 17 | | | |
| 94 歳 | 1 | 13 | 14 | | | |
| 95 歳 | 2 | 10 | 12 | | | |
| 96 歳 | 0 | 7 | 7 | | | |
| 97 歳 | 1 | 6 | 7 | | | |
| 98 歳 | 0 | 5 | 5 | | | |
| 99 歳 | 2 | 1 | 3 | | | |
| 100 歳 | 0 | 3 | 3 | | | |
| 101 歳 | 0 | 4 | 4 | | | |
| 102 歳 | 0 | 1 | 1 | | | |
| 103 歳 | 0 | 1 | 1 | | | |
| 104 歳 | 0 | 0 | 0 | | | |
| 105 歳 | 0 | 1 | 1 | | | |
| **合計** | 2,707 | 3,045 | 5,752 | | | |

校 区 別 年 齢 別 人 口 統 計 表

24 松梅小学校

平成28. 10. 末現在 47 ページ

| 年 齢 | 男 | 女 | 人 口 | 年 齢 | 男 | 女 | 人 口 |
|------|---|---|-----|------|----|----|-----|
| 0 歳 | 1 | 4 | 5 | 36 歳 | 1 | 9 | 10 |
| 1 歳 | 2 | 3 | 5 | 37 歳 | 6 | 2 | 8 |
| 2 歳 | 0 | 7 | 7 | 38 歳 | 7 | 6 | 13 |
| 3 歳 | 1 | 1 | 2 | 39 歳 | 6 | 6 | 12 |
| 4 歳 | 8 | 1 | 9 | 40 歳 | 3 | 6 | 9 |
| 5 歳 | 4 | 1 | 5 | 41 歳 | 7 | 4 | 11 |
| 6 歳 | 6 | 4 | 10 | 42 歳 | 3 | 4 | 7 |
| 7 歳 | 6 | 7 | 13 | 43 歳 | 8 | 6 | 14 |
| 8 歳 | 3 | 4 | 7 | 44 歳 | 8 | 8 | 16 |
| 9 歳 | 7 | 6 | 13 | 45 歳 | 5 | 2 | 7 |
| 10 歳 | 3 | 4 | 7 | 46 歳 | 5 | 5 | 10 |
| 11 歳 | 5 | 4 | 9 | 47 歳 | 6 | 3 | 9 |
| 12 歳 | 3 | 2 | 5 | 48 歳 | 7 | 7 | 14 |
| 13 歳 | 5 | 5 | 10 | 49 歳 | 4 | 6 | 10 |
| 14 歳 | 2 | 0 | 2 | 50 歳 | 4 | 8 | 12 |
| 15 歳 | 3 | 6 | 9 | 51 歳 | 4 | 6 | 10 |
| 16 歳 | 4 | 2 | 6 | 52 歳 | 3 | 5 | 8 |
| 17 歳 | 5 | 4 | 9 | 53 歳 | 8 | 9 | 17 |
| 18 歳 | 6 | 0 | 6 | 54 歳 | 7 | 5 | 12 |
| 19 歳 | 3 | 3 | 6 | 55 歳 | 6 | 5 | 11 |
| 20 歳 | 1 | 7 | 8 | 56 歳 | 7 | 5 | 12 |
| 21 歳 | 2 | 6 | 8 | 57 歳 | 9 | 8 | 17 |
| 22 歳 | 2 | 3 | 5 | 58 歳 | 14 | 10 | 24 |
| 23 歳 | 6 | 8 | 14 | 59 歳 | 13 | 10 | 23 |
| 24 歳 | 5 | 2 | 7 | 60 歳 | 7 | 10 | 17 |
| 25 歳 | 6 | 4 | 10 | 61 歳 | 8 | 9 | 17 |
| 26 歳 | 3 | 1 | 4 | 62 歳 | 10 | 9 | 19 |
| 27 歳 | 3 | 2 | 5 | 63 歳 | 12 | 4 | 16 |
| 28 歳 | 2 | 3 | 5 | 64 歳 | 9 | 7 | 16 |
| 29 歳 | 4 | 1 | 5 | 65 歳 | 11 | 7 | 18 |
| 30 歳 | 4 | 8 | 12 | 66 歳 | 16 | 10 | 26 |
| 31 歳 | 3 | 1 | 4 | 67 歳 | 13 | 21 | 34 |
| 32 歳 | 4 | 0 | 4 | 68 歳 | 11 | 12 | 23 |
| 33 歳 | 6 | 3 | 9 | 69 歳 | 9 | 13 | 22 |
| 34 歳 | 5 | 5 | 10 | 70 歳 | 8 | 4 | 12 |
| 35 歳 | 6 | 5 | 11 | 71 歳 | 5 | 6 | 11 |

校 区 別 年 齢 別 人 口 統 計 表

24 松梅小学校

平成28. 10. 末現在 48 ページ

| 年 齢 | 男 | 女 | 人 口 | | | |
|---------------|------------|------------|--------------|--|--|--|
| 72 歳 | 5 | 10 | 15 | | | |
| 73 歳 | 8 | 8 | 16 | | | |
| 74 歳 | 4 | 7 | 11 | | | |
| 75 歳 | 11 | 7 | 18 | | | |
| 76 歳 | 3 | 6 | 9 | | | |
| 77 歳 | 5 | 2 | 7 | | | |
| 78 歳 | 6 | 8 | 14 | | | |
| 79 歳 | 8 | 5 | 13 | | | |
| 80 歳 | 4 | 3 | 7 | | | |
| 81 歳 | 4 | 8 | 12 | | | |
| 82 歳 | 3 | 6 | 9 | | | |
| 83 歳 | 3 | 4 | 7 | | | |
| 84 歳 | 2 | 8 | 10 | | | |
| 85 歳 | 10 | 7 | 17 | | | |
| 86 歳 | 3 | 10 | 13 | | | |
| 87 歳 | 3 | 5 | 8 | | | |
| 88 歳 | 2 | 5 | 7 | | | |
| 89 歳 | 1 | 4 | 5 | | | |
| 90 歳 | 3 | 7 | 10 | | | |
| 91 歳 | 3 | 6 | 9 | | | |
| 92 歳 | 0 | 3 | 3 | | | |
| 93 歳 | 2 | 4 | 6 | | | |
| 94 歳 | 1 | 3 | 4 | | | |
| 95 歳 | 0 | 1 | 1 | | | |
| 96 歳 | 0 | 0 | 0 | | | |
| 97 歳 | 0 | 3 | 3 | | | |
| 98 歳 | 0 | 0 | 0 | | | |
| 99 歳 | 0 | 2 | 2 | | | |
| **合計** | 503 | 526 | 1,029 | | | |

校 区 別 年 齢 別 人 口 統 計 表

25 春日北小学校

平成28. 10. 末現在 49 ページ

| 年 齢 | 男 | 女 | 人 口 | 年 齢 | 男 | 女 | 人 口 |
|------|----|----|-----|------|----|----|-----|
| 0 歳 | 30 | 35 | 65 | 36 歳 | 63 | 56 | 119 |
| 1 歳 | 42 | 38 | 80 | 37 歳 | 49 | 64 | 113 |
| 2 歳 | 40 | 43 | 83 | 38 歳 | 48 | 49 | 97 |
| 3 歳 | 40 | 43 | 83 | 39 歳 | 52 | 50 | 102 |
| 4 歳 | 49 | 48 | 97 | 40 歳 | 68 | 53 | 121 |
| 5 歳 | 42 | 36 | 78 | 41 歳 | 59 | 53 | 112 |
| 6 歳 | 40 | 45 | 85 | 42 歳 | 55 | 61 | 116 |
| 7 歳 | 47 | 46 | 93 | 43 歳 | 57 | 50 | 107 |
| 8 歳 | 42 | 40 | 82 | 44 歳 | 58 | 47 | 105 |
| 9 歳 | 44 | 38 | 82 | 45 歳 | 47 | 51 | 98 |
| 10 歳 | 56 | 44 | 100 | 46 歳 | 50 | 48 | 98 |
| 11 歳 | 41 | 31 | 72 | 47 歳 | 46 | 47 | 93 |
| 12 歳 | 25 | 31 | 56 | 48 歳 | 36 | 39 | 75 |
| 13 歳 | 41 | 45 | 86 | 49 歳 | 47 | 40 | 87 |
| 14 歳 | 41 | 37 | 78 | 50 歳 | 29 | 45 | 74 |
| 15 歳 | 37 | 39 | 76 | 51 歳 | 42 | 48 | 90 |
| 16 歳 | 39 | 33 | 72 | 52 歳 | 40 | 54 | 94 |
| 17 歳 | 35 | 36 | 71 | 53 歳 | 37 | 43 | 80 |
| 18 歳 | 31 | 33 | 64 | 54 歳 | 34 | 49 | 83 |
| 19 歳 | 37 | 21 | 58 | 55 歳 | 57 | 50 | 107 |
| 20 歳 | 38 | 29 | 67 | 56 歳 | 39 | 45 | 84 |
| 21 歳 | 41 | 34 | 75 | 57 歳 | 37 | 40 | 77 |
| 22 歳 | 41 | 30 | 71 | 58 歳 | 46 | 56 | 102 |
| 23 歳 | 37 | 31 | 68 | 59 歳 | 45 | 67 | 112 |
| 24 歳 | 30 | 35 | 65 | 60 歳 | 43 | 56 | 99 |
| 25 歳 | 33 | 43 | 76 | 61 歳 | 52 | 60 | 112 |
| 26 歳 | 22 | 52 | 74 | 62 歳 | 51 | 40 | 91 |
| 27 歳 | 32 | 36 | 68 | 63 歳 | 45 | 72 | 117 |
| 28 歳 | 32 | 47 | 79 | 64 歳 | 67 | 49 | 116 |
| 29 歳 | 48 | 45 | 93 | 65 歳 | 55 | 69 | 124 |
| 30 歳 | 47 | 44 | 91 | 66 歳 | 57 | 55 | 112 |
| 31 歳 | 46 | 49 | 95 | 67 歳 | 63 | 54 | 117 |
| 32 歳 | 52 | 54 | 106 | 68 歳 | 42 | 68 | 110 |
| 33 歳 | 60 | 57 | 117 | 69 歳 | 49 | 42 | 91 |
| 34 歳 | 48 | 50 | 98 | 70 歳 | 30 | 35 | 65 |
| 35 歳 | 63 | 66 | 129 | 71 歳 | 33 | 49 | 82 |

校 区 別 年 齢 別 人 口 統 計 表

25 春日北小学校

平成28. 10. 末現在 50 ページ

| 年 齢 | 男 | 女 | 人 口 | 年 齢 | 男 | 女 | 人 口 |
|-------|----|----|-----|--------|-------|-------|-------|
| 72 歳 | 28 | 52 | 80 | **合計** | 3,568 | 4,011 | 7,579 |
| 73 歳 | 22 | 45 | 67 | | | | |
| 74 歳 | 45 | 31 | 76 | | | | |
| 75 歳 | 37 | 47 | 84 | | | | |
| 76 歳 | 28 | 41 | 69 | | | | |
| 77 歳 | 23 | 34 | 57 | | | | |
| 78 歳 | 25 | 45 | 70 | | | | |
| 79 歳 | 13 | 39 | 52 | | | | |
| 80 歳 | 21 | 26 | 47 | | | | |
| 81 歳 | 23 | 29 | 52 | | | | |
| 82 歳 | 12 | 35 | 47 | | | | |
| 83 歳 | 17 | 32 | 49 | | | | |
| 84 歳 | 11 | 29 | 40 | | | | |
| 85 歳 | 6 | 28 | 34 | | | | |
| 86 歳 | 10 | 26 | 36 | | | | |
| 87 歳 | 9 | 25 | 34 | | | | |
| 88 歳 | 5 | 18 | 23 | | | | |
| 89 歳 | 7 | 21 | 28 | | | | |
| 90 歳 | 6 | 9 | 15 | | | | |
| 91 歳 | 6 | 16 | 22 | | | | |
| 92 歳 | 5 | 9 | 14 | | | | |
| 93 歳 | 4 | 12 | 16 | | | | |
| 94 歳 | 4 | 11 | 15 | | | | |
| 95 歳 | 0 | 10 | 10 | | | | |
| 96 歳 | 1 | 6 | 7 | | | | |
| 97 歳 | 0 | 6 | 6 | | | | |
| 98 歳 | 1 | 3 | 4 | | | | |
| 99 歳 | 1 | 2 | 3 | | | | |
| 100 歳 | 1 | 2 | 3 | | | | |
| 101 歳 | 0 | 2 | 2 | | | | |
| 102 歳 | 0 | 0 | 0 | | | | |
| 103 歳 | 0 | 1 | 1 | | | | |
| 104 歳 | 0 | 0 | 0 | | | | |
| 105 歳 | 0 | 0 | 0 | | | | |
| 106 歳 | 0 | 1 | 1 | | | | |

校 区 別 年 齢 別 人 口 統 計 表

27 富士小学校

平成28. 10. 末現在 51 ページ

| 年 齢 | 男 | 女 | 人 口 | 年 齢 | 男 | 女 | 人 口 |
|------|----|----|-----|------|----|----|-----|
| 0 歳 | 9 | 5 | 14 | 36 歳 | 16 | 18 | 34 |
| 1 歳 | 4 | 4 | 8 | 37 歳 | 13 | 9 | 22 |
| 2 歳 | 9 | 4 | 13 | 38 歳 | 6 | 9 | 15 |
| 3 歳 | 9 | 7 | 16 | 39 歳 | 15 | 10 | 25 |
| 4 歳 | 8 | 4 | 12 | 40 歳 | 10 | 10 | 20 |
| 5 歳 | 9 | 5 | 14 | 41 歳 | 13 | 13 | 26 |
| 6 歳 | 8 | 6 | 14 | 42 歳 | 13 | 15 | 28 |
| 7 歳 | 7 | 7 | 14 | 43 歳 | 10 | 9 | 19 |
| 8 歳 | 7 | 8 | 15 | 44 歳 | 16 | 11 | 27 |
| 9 歳 | 6 | 14 | 20 | 45 歳 | 15 | 13 | 28 |
| 10 歳 | 6 | 8 | 14 | 46 歳 | 11 | 14 | 25 |
| 11 歳 | 9 | 9 | 18 | 47 歳 | 11 | 9 | 20 |
| 12 歳 | 8 | 7 | 15 | 48 歳 | 13 | 8 | 21 |
| 13 歳 | 9 | 9 | 18 | 49 歳 | 11 | 16 | 27 |
| 14 歳 | 13 | 11 | 24 | 50 歳 | 13 | 12 | 25 |
| 15 歳 | 3 | 14 | 17 | 51 歳 | 11 | 15 | 26 |
| 16 歳 | 11 | 13 | 24 | 52 歳 | 11 | 17 | 28 |
| 17 歳 | 9 | 11 | 20 | 53 歳 | 16 | 7 | 23 |
| 18 歳 | 14 | 12 | 26 | 54 歳 | 19 | 20 | 39 |
| 19 歳 | 13 | 7 | 20 | 55 歳 | 17 | 18 | 35 |
| 20 歳 | 15 | 11 | 26 | 56 歳 | 23 | 15 | 38 |
| 21 歳 | 10 | 8 | 18 | 57 歳 | 20 | 27 | 47 |
| 22 歳 | 9 | 12 | 21 | 58 歳 | 21 | 18 | 39 |
| 23 歳 | 7 | 11 | 18 | 59 歳 | 23 | 23 | 46 |
| 24 歳 | 4 | 10 | 14 | 60 歳 | 16 | 19 | 35 |
| 25 歳 | 7 | 4 | 11 | 61 歳 | 20 | 18 | 38 |
| 26 歳 | 10 | 7 | 17 | 62 歳 | 24 | 26 | 50 |
| 27 歳 | 9 | 10 | 19 | 63 歳 | 27 | 20 | 47 |
| 28 歳 | 6 | 14 | 20 | 64 歳 | 22 | 40 | 62 |
| 29 歳 | 15 | 11 | 26 | 65 歳 | 35 | 19 | 54 |
| 30 歳 | 8 | 16 | 24 | 66 歳 | 33 | 24 | 57 |
| 31 歳 | 13 | 13 | 26 | 67 歳 | 30 | 27 | 57 |
| 32 歳 | 14 | 5 | 19 | 68 歳 | 30 | 24 | 54 |
| 33 歳 | 15 | 11 | 26 | 69 歳 | 25 | 19 | 44 |
| 34 歳 | 9 | 9 | 18 | 70 歳 | 14 | 18 | 32 |
| 35 歳 | 13 | 13 | 26 | 71 歳 | 13 | 13 | 26 |

校 区 別 年 齢 別 人 口 統 計 表

27 富士小学校

平成28 . 10 . 末現在 52 ページ

| 年 齢 | 男 | 女 | 人 口 | | | |
|--------|-------|-------|-------|--|--|--|
| 72 歳 | 17 | 18 | 35 | | | |
| 73 歳 | 14 | 16 | 30 | | | |
| 74 歳 | 15 | 12 | 27 | | | |
| 75 歳 | 11 | 33 | 44 | | | |
| 76 歳 | 13 | 21 | 34 | | | |
| 77 歳 | 13 | 20 | 33 | | | |
| 78 歳 | 7 | 18 | 25 | | | |
| 79 歳 | 18 | 20 | 38 | | | |
| 80 歳 | 17 | 17 | 34 | | | |
| 81 歳 | 19 | 15 | 34 | | | |
| 82 歳 | 10 | 23 | 33 | | | |
| 83 歳 | 9 | 28 | 37 | | | |
| 84 歳 | 11 | 24 | 35 | | | |
| 85 歳 | 10 | 14 | 24 | | | |
| 86 歳 | 13 | 19 | 32 | | | |
| 87 歳 | 7 | 21 | 28 | | | |
| 88 歳 | 11 | 14 | 25 | | | |
| 89 歳 | 5 | 12 | 17 | | | |
| 90 歳 | 6 | 17 | 23 | | | |
| 91 歳 | 3 | 17 | 20 | | | |
| 92 歳 | 0 | 6 | 6 | | | |
| 93 歳 | 2 | 9 | 11 | | | |
| 94 歳 | 1 | 5 | 6 | | | |
| 95 歳 | 1 | 5 | 6 | | | |
| 96 歳 | 0 | 4 | 4 | | | |
| 97 歳 | 0 | 2 | 2 | | | |
| 98 歳 | 0 | 4 | 4 | | | |
| 99 歳 | 2 | 0 | 2 | | | |
| 100 歳 | 0 | 2 | 2 | | | |
| 101 歳 | 0 | 0 | 0 | | | |
| 102 歳 | 0 | 1 | 1 | | | |
| **合計** | 1,206 | 1,350 | 2,556 | | | |

校 区 別 年 齢 別 人 口 統 計 表

28 北山小学校

平成28 . 10 . 末現在 53 ページ

| 年 齢 | 男 | 女 | 人 口 | 年 齢 | 男 | 女 | 人 口 |
|------|---|---|-----|------|----|----|-----|
| 0 歳 | 7 | 3 | 10 | 36 歳 | 11 | 5 | 16 |
| 1 歳 | 4 | 4 | 8 | 37 歳 | 6 | 3 | 9 |
| 2 歳 | 4 | 1 | 5 | 38 歳 | 6 | 6 | 12 |
| 3 歳 | 3 | 6 | 9 | 39 歳 | 4 | 2 | 6 |
| 4 歳 | 1 | 3 | 4 | 40 歳 | 6 | 1 | 7 |
| 5 歳 | 7 | 2 | 9 | 41 歳 | 4 | 4 | 8 |
| 6 歳 | 4 | 1 | 5 | 42 歳 | 3 | 1 | 4 |
| 7 歳 | 2 | 1 | 3 | 43 歳 | 4 | 2 | 6 |
| 8 歳 | 1 | 3 | 4 | 44 歳 | 3 | 4 | 7 |
| 9 歳 | 2 | 1 | 3 | 45 歳 | 2 | 7 | 9 |
| 10 歳 | 6 | 2 | 8 | 46 歳 | 4 | 3 | 7 |
| 11 歳 | 3 | 5 | 8 | 47 歳 | 3 | 3 | 6 |
| 12 歳 | 3 | 3 | 6 | 48 歳 | 2 | 3 | 5 |
| 13 歳 | 4 | 3 | 7 | 49 歳 | 6 | 3 | 9 |
| 14 歳 | 4 | 1 | 5 | 50 歳 | 1 | 3 | 4 |
| 15 歳 | 3 | 4 | 7 | 51 歳 | 4 | 3 | 7 |
| 16 歳 | 5 | 3 | 8 | 52 歳 | 1 | 3 | 4 |
| 17 歳 | 3 | 0 | 3 | 53 歳 | 10 | 3 | 13 |
| 18 歳 | 4 | 3 | 7 | 54 歳 | 3 | 6 | 9 |
| 19 歳 | 6 | 1 | 7 | 55 歳 | 7 | 5 | 12 |
| 20 歳 | 2 | 2 | 4 | 56 歳 | 7 | 13 | 20 |
| 21 歳 | 5 | 3 | 8 | 57 歳 | 5 | 7 | 12 |
| 22 歳 | 6 | 2 | 8 | 58 歳 | 7 | 4 | 11 |
| 23 歳 | 4 | 3 | 7 | 59 歳 | 11 | 14 | 25 |
| 24 歳 | 4 | 3 | 7 | 60 歳 | 8 | 7 | 15 |
| 25 歳 | 4 | 6 | 10 | 61 歳 | 14 | 8 | 22 |
| 26 歳 | 6 | 7 | 13 | 62 歳 | 6 | 11 | 17 |
| 27 歳 | 5 | 6 | 11 | 63 歳 | 9 | 2 | 11 |
| 28 歳 | 3 | 7 | 10 | 64 歳 | 9 | 12 | 21 |
| 29 歳 | 0 | 3 | 3 | 65 歳 | 8 | 10 | 18 |
| 30 歳 | 2 | 2 | 4 | 66 歳 | 9 | 9 | 18 |
| 31 歳 | 8 | 6 | 14 | 67 歳 | 7 | 9 | 16 |
| 32 歳 | 2 | 5 | 7 | 68 歳 | 11 | 5 | 16 |
| 33 歳 | 4 | 7 | 11 | 69 歳 | 9 | 7 | 16 |
| 34 歳 | 6 | 4 | 10 | 70 歳 | 6 | 4 | 10 |
| 35 歳 | 6 | 5 | 11 | 71 歳 | 7 | 7 | 14 |

校 区 別 年 齢 別 人 口 統 計 表

28 北山小学校

平成28 . 10 . 未現在 54 ページ

| 年 齢 | 男 | 女 | 人 口 | | |
|---------------|------------|------------|------------|--|--|
| 72 歳 | 5 | 7 | 12 | | |
| 73 歳 | 6 | 6 | 12 | | |
| 74 歳 | 3 | 3 | 6 | | |
| 75 歳 | 9 | 8 | 17 | | |
| 76 歳 | 3 | 6 | 9 | | |
| 77 歳 | 4 | 8 | 12 | | |
| 78 歳 | 5 | 8 | 13 | | |
| 79 歳 | 11 | 10 | 21 | | |
| 80 歳 | 2 | 11 | 13 | | |
| 81 歳 | 7 | 8 | 15 | | |
| 82 歳 | 12 | 8 | 20 | | |
| 83 歳 | 3 | 12 | 15 | | |
| 84 歳 | 8 | 10 | 18 | | |
| 85 歳 | 8 | 6 | 14 | | |
| 86 歳 | 2 | 7 | 9 | | |
| 87 歳 | 5 | 7 | 12 | | |
| 88 歳 | 2 | 16 | 18 | | |
| 89 歳 | 1 | 5 | 6 | | |
| 90 歳 | 4 | 7 | 11 | | |
| 91 歳 | 1 | 5 | 6 | | |
| 92 歳 | 2 | 7 | 9 | | |
| 93 歳 | 1 | 2 | 3 | | |
| 94 歳 | 0 | 0 | 0 | | |
| 95 歳 | 1 | 0 | 1 | | |
| 96 歳 | 0 | 1 | 1 | | |
| 97 歳 | 0 | 0 | 0 | | |
| 98 歳 | 1 | 2 | 3 | | |
| 99 歳 | 0 | 1 | 1 | | |
| 100 歳 | 0 | 0 | 0 | | |
| 101 歳 | 0 | 1 | 1 | | |
| 102 歳 | 0 | 0 | 0 | | |
| 103 歳 | 0 | 1 | 1 | | |
| **合計** | 472 | 493 | 965 | | |

校 区 別 年 齢 別 人 口 統 計 表

29 北山東部小学校

平成28 . 10 . 未現在 55 ページ

| 年 齢 | 男 | 女 | 人 口 | 年 齢 | 男 | 女 | 人 口 |
|------|---|---|-----|------|---|---|-----|
| 0 歳 | 2 | 1 | 3 | 36 歳 | 2 | 0 | 2 |
| 1 歳 | 0 | 0 | 0 | 37 歳 | 2 | 1 | 3 |
| 2 歳 | 1 | 2 | 3 | 38 歳 | 1 | 0 | 1 |
| 3 歳 | 2 | 2 | 4 | 39 歳 | 3 | 1 | 4 |
| 4 歳 | 2 | 1 | 3 | 40 歳 | 1 | 1 | 2 |
| 5 歳 | 1 | 0 | 1 | 41 歳 | 2 | 2 | 4 |
| 6 歳 | 3 | 2 | 5 | 42 歳 | 1 | 2 | 3 |
| 7 歳 | 1 | 2 | 3 | 43 歳 | 0 | 4 | 4 |
| 8 歳 | 1 | 2 | 3 | 44 歳 | 1 | 4 | 5 |
| 9 歳 | 0 | 1 | 1 | 45 歳 | 6 | 0 | 6 |
| 10 歳 | 1 | 2 | 3 | 46 歳 | 0 | 2 | 2 |
| 11 歳 | 2 | 3 | 5 | 47 歳 | 1 | 4 | 5 |
| 12 歳 | 4 | 2 | 6 | 48 歳 | 2 | 1 | 3 |
| 13 歳 | 2 | 2 | 4 | 49 歳 | 2 | 2 | 4 |
| 14 歳 | 1 | 1 | 2 | 50 歳 | 0 | 0 | 0 |
| 15 歳 | 1 | 1 | 2 | 51 歳 | 5 | 0 | 5 |
| 16 歳 | 1 | 2 | 3 | 52 歳 | 0 | 4 | 4 |
| 17 歳 | 1 | 1 | 2 | 53 歳 | 2 | 2 | 4 |
| 18 歳 | 0 | 1 | 1 | 54 歳 | 1 | 5 | 6 |
| 19 歳 | 1 | 1 | 2 | 55 歳 | 4 | 0 | 4 |
| 20 歳 | 0 | 1 | 1 | 56 歳 | 7 | 2 | 9 |
| 21 歳 | 1 | 3 | 4 | 57 歳 | 2 | 1 | 3 |
| 22 歳 | 2 | 2 | 4 | 58 歳 | 3 | 2 | 5 |
| 23 歳 | 0 | 0 | 0 | 59 歳 | 4 | 4 | 8 |
| 24 歳 | 0 | 1 | 1 | 60 歳 | 1 | 2 | 3 |
| 25 歳 | 2 | 1 | 3 | 61 歳 | 5 | 2 | 7 |
| 26 歳 | 2 | 0 | 2 | 62 歳 | 4 | 4 | 8 |
| 27 歳 | 1 | 0 | 1 | 63 歳 | 3 | 2 | 5 |
| 28 歳 | 1 | 0 | 1 | 64 歳 | 6 | 2 | 8 |
| 29 歳 | 0 | 3 | 3 | 65 歳 | 4 | 4 | 8 |
| 30 歳 | 2 | 1 | 3 | 66 歳 | 6 | 4 | 10 |
| 31 歳 | 5 | 4 | 9 | 67 歳 | 1 | 2 | 3 |
| 32 歳 | 2 | 2 | 4 | 68 歳 | 6 | 3 | 9 |
| 33 歳 | 3 | 1 | 4 | 69 歳 | 4 | 3 | 7 |
| 34 歳 | 1 | 2 | 3 | 70 歳 | 0 | 4 | 4 |
| 35 歳 | 1 | 1 | 2 | 71 歳 | 4 | 1 | 5 |

校 区 別 年 齢 別 人 口 統 計 表

29 北山東部小学校

平成28 . 10 . 末現在 56 ページ

| 年 齢 | 男 | 女 | 人 口 | | | |
|---------------|------------|------------|------------|--|--|--|
| 72 歳 | 1 | 4 | 5 | | | |
| 73 歳 | 1 | 1 | 2 | | | |
| 74 歳 | 0 | 3 | 3 | | | |
| 75 歳 | 2 | 3 | 5 | | | |
| 76 歳 | 2 | 3 | 5 | | | |
| 77 歳 | 2 | 2 | 4 | | | |
| 78 歳 | 0 | 7 | 7 | | | |
| 79 歳 | 4 | 3 | 7 | | | |
| 80 歳 | 4 | 1 | 5 | | | |
| 81 歳 | 1 | 5 | 6 | | | |
| 82 歳 | 1 | 4 | 5 | | | |
| 83 歳 | 2 | 2 | 4 | | | |
| 84 歳 | 1 | 3 | 4 | | | |
| 85 歳 | 5 | 5 | 10 | | | |
| 86 歳 | 0 | 1 | 1 | | | |
| 87 歳 | 3 | 3 | 6 | | | |
| 88 歳 | 0 | 3 | 3 | | | |
| 89 歳 | 2 | 3 | 5 | | | |
| 90 歳 | 1 | 1 | 2 | | | |
| 91 歳 | 3 | 3 | 6 | | | |
| 92 歳 | 1 | 1 | 2 | | | |
| 93 歳 | 1 | 3 | 4 | | | |
| 94 歳 | 0 | 1 | 1 | | | |
| 95 歳 | 0 | 1 | 1 | | | |
| 96 歳 | 0 | 2 | 2 | | | |
| 97 歳 | 0 | 1 | 1 | | | |
| 98 歳 | 0 | 1 | 1 | | | |
| **合計** | 183 | 198 | 381 | | | |

校 区 別 年 齢 別 人 口 統 計 表

30 三瀬小学校

平成28. 10. 末現在 57 ページ

| 年 齢 | 男 | 女 | 人 口 | 年 齢 | 男 | 女 | 人 口 |
|------|----|----|-----|------|----|----|-----|
| 0 歳 | 3 | 0 | 3 | 36 歳 | 7 | 6 | 13 |
| 1 歳 | 3 | 7 | 10 | 37 歳 | 5 | 3 | 8 |
| 2 歳 | 9 | 3 | 12 | 38 歳 | 11 | 5 | 16 |
| 3 歳 | 1 | 5 | 6 | 39 歳 | 8 | 7 | 15 |
| 4 歳 | 6 | 8 | 14 | 40 歳 | 2 | 4 | 6 |
| 5 歳 | 6 | 6 | 12 | 41 歳 | 7 | 3 | 10 |
| 6 歳 | 5 | 4 | 9 | 42 歳 | 7 | 7 | 14 |
| 7 歳 | 4 | 7 | 11 | 43 歳 | 8 | 8 | 16 |
| 8 歳 | 6 | 6 | 12 | 44 歳 | 5 | 11 | 16 |
| 9 歳 | 1 | 3 | 4 | 45 歳 | 8 | 11 | 19 |
| 10 歳 | 6 | 6 | 12 | 46 歳 | 15 | 7 | 22 |
| 11 歳 | 6 | 4 | 10 | 47 歳 | 4 | 5 | 9 |
| 12 歳 | 8 | 8 | 16 | 48 歳 | 8 | 5 | 13 |
| 13 歳 | 9 | 3 | 12 | 49 歳 | 7 | 6 | 13 |
| 14 歳 | 6 | 6 | 12 | 50 歳 | 4 | 5 | 9 |
| 15 歳 | 7 | 8 | 15 | 51 歳 | 5 | 5 | 10 |
| 16 歳 | 5 | 3 | 8 | 52 歳 | 9 | 5 | 14 |
| 17 歳 | 4 | 6 | 10 | 53 歳 | 8 | 5 | 13 |
| 18 歳 | 10 | 5 | 15 | 54 歳 | 12 | 10 | 22 |
| 19 歳 | 7 | 2 | 9 | 55 歳 | 10 | 12 | 22 |
| 20 歳 | 7 | 5 | 12 | 56 歳 | 5 | 5 | 10 |
| 21 歳 | 5 | 2 | 7 | 57 歳 | 13 | 0 | 13 |
| 22 歳 | 8 | 6 | 14 | 58 歳 | 5 | 6 | 11 |
| 23 歳 | 4 | 6 | 10 | 59 歳 | 7 | 10 | 17 |
| 24 歳 | 3 | 2 | 5 | 60 歳 | 11 | 10 | 21 |
| 25 歳 | 7 | 6 | 13 | 61 歳 | 9 | 11 | 20 |
| 26 歳 | 3 | 2 | 5 | 62 歳 | 13 | 11 | 24 |
| 27 歳 | 2 | 2 | 4 | 63 歳 | 9 | 10 | 19 |
| 28 歳 | 3 | 7 | 10 | 64 歳 | 14 | 12 | 26 |
| 29 歳 | 7 | 8 | 15 | 65 歳 | 12 | 14 | 26 |
| 30 歳 | 4 | 5 | 9 | 66 歳 | 5 | 15 | 20 |
| 31 歳 | 3 | 3 | 6 | 67 歳 | 20 | 11 | 31 |
| 32 歳 | 8 | 14 | 22 | 68 歳 | 18 | 14 | 32 |
| 33 歳 | 5 | 7 | 12 | 69 歳 | 12 | 8 | 20 |
| 34 歳 | 11 | 5 | 16 | 70 歳 | 6 | 9 | 15 |
| 35 歳 | 6 | 5 | 11 | 71 歳 | 2 | 6 | 8 |

校 区 別 年 齢 別 人 口 統 計 表

30 三瀬小学校

平成28 . 10 . 末現在 58 ページ

| 年 齢 | 男 | 女 | 人 口 |
|-------|----|----|-----|
| 72 歳 | 10 | 9 | 19 |
| 73 歳 | 3 | 5 | 8 |
| 74 歳 | 7 | 7 | 14 |
| 75 歳 | 5 | 12 | 17 |
| 76 歳 | 4 | 12 | 16 |
| 77 歳 | 10 | 9 | 19 |
| 78 歳 | 6 | 10 | 16 |
| 79 歳 | 8 | 10 | 18 |
| 80 歳 | 8 | 6 | 14 |
| 81 歳 | 12 | 11 | 23 |
| 82 歳 | 11 | 15 | 26 |
| 83 歳 | 6 | 7 | 13 |
| 84 歳 | 3 | 10 | 13 |
| 85 歳 | 8 | 10 | 18 |
| 86 歳 | 4 | 8 | 12 |
| 87 歳 | 6 | 9 | 15 |
| 88 歳 | 3 | 7 | 10 |
| 89 歳 | 4 | 8 | 12 |
| 90 歳 | 2 | 9 | 11 |
| 91 歳 | 0 | 6 | 6 |
| 92 歳 | 2 | 7 | 9 |
| 93 歳 | 1 | 3 | 4 |
| 94 歳 | 2 | 0 | 2 |
| 95 歳 | 0 | 2 | 2 |
| 96 歳 | 0 | 3 | 3 |
| 97 歳 | 0 | 0 | 0 |
| 98 歳 | 1 | 0 | 1 |
| 99 歳 | 0 | 2 | 2 |
| 100 歳 | 0 | 0 | 0 |
| 101 歳 | 0 | 0 | 0 |
| 102 歳 | 0 | 0 | 0 |
| 103 歳 | 0 | 1 | 1 |
| 104 歳 | 0 | 1 | 1 |
| 105 歳 | 0 | 0 | 0 |
| 106 歳 | 0 | 1 | 1 |

| 年 齢 | 男 | 女 | 人 口 |
|--------|-----|-----|-------|
| **合計** | 635 | 667 | 1,302 |

校 区 別 年 齢 別 人 口 統 計 表

31 中川副小学校

平成28. 10. 末現在 59 ページ

| 年 齢 | 男 | 女 | 人 口 | 年 齢 | 男 | 女 | 人 口 |
|------|----|----|-----|------|----|----|-----|
| 0 歳 | 7 | 14 | 21 | 36 歳 | 18 | 18 | 36 |
| 1 歳 | 10 | 11 | 21 | 37 歳 | 19 | 12 | 31 |
| 2 歳 | 14 | 8 | 22 | 38 歳 | 24 | 11 | 35 |
| 3 歳 | 16 | 13 | 29 | 39 歳 | 15 | 20 | 35 |
| 4 歳 | 11 | 10 | 21 | 40 歳 | 17 | 19 | 36 |
| 5 歳 | 14 | 11 | 25 | 41 歳 | 9 | 13 | 22 |
| 6 歳 | 6 | 11 | 17 | 42 歳 | 24 | 12 | 36 |
| 7 歳 | 11 | 11 | 22 | 43 歳 | 19 | 24 | 43 |
| 8 歳 | 8 | 7 | 15 | 44 歳 | 21 | 13 | 34 |
| 9 歳 | 10 | 10 | 20 | 45 歳 | 19 | 18 | 37 |
| 10 歳 | 16 | 6 | 22 | 46 歳 | 22 | 20 | 42 |
| 11 歳 | 8 | 7 | 15 | 47 歳 | 10 | 16 | 26 |
| 12 歳 | 10 | 10 | 20 | 48 歳 | 16 | 18 | 34 |
| 13 歳 | 11 | 15 | 26 | 49 歳 | 24 | 32 | 56 |
| 14 歳 | 9 | 10 | 19 | 50 歳 | 17 | 20 | 37 |
| 15 歳 | 17 | 12 | 29 | 51 歳 | 27 | 23 | 50 |
| 16 歳 | 14 | 14 | 28 | 52 歳 | 28 | 28 | 56 |
| 17 歳 | 11 | 8 | 19 | 53 歳 | 22 | 20 | 42 |
| 18 歳 | 21 | 17 | 38 | 54 歳 | 17 | 10 | 27 |
| 19 歳 | 11 | 13 | 24 | 55 歳 | 18 | 21 | 39 |
| 20 歳 | 19 | 24 | 43 | 56 歳 | 21 | 19 | 40 |
| 21 歳 | 12 | 17 | 29 | 57 歳 | 30 | 21 | 51 |
| 22 歳 | 16 | 19 | 35 | 58 歳 | 27 | 19 | 46 |
| 23 歳 | 14 | 14 | 28 | 59 歳 | 24 | 15 | 39 |
| 24 歳 | 21 | 15 | 36 | 60 歳 | 19 | 19 | 38 |
| 25 歳 | 9 | 14 | 23 | 61 歳 | 20 | 22 | 42 |
| 26 歳 | 14 | 11 | 25 | 62 歳 | 22 | 28 | 50 |
| 27 歳 | 11 | 17 | 28 | 63 歳 | 33 | 27 | 60 |
| 28 歳 | 12 | 10 | 22 | 64 歳 | 21 | 32 | 53 |
| 29 歳 | 14 | 16 | 30 | 65 歳 | 30 | 22 | 52 |
| 30 歳 | 19 | 19 | 38 | 66 歳 | 31 | 31 | 62 |
| 31 歳 | 21 | 16 | 37 | 67 歳 | 32 | 28 | 60 |
| 32 歳 | 17 | 17 | 34 | 68 歳 | 32 | 29 | 61 |
| 33 歳 | 20 | 13 | 33 | 69 歳 | 26 | 23 | 49 |
| 34 歳 | 11 | 16 | 27 | 70 歳 | 21 | 16 | 37 |
| 35 歳 | 20 | 12 | 32 | 71 歳 | 11 | 14 | 25 |

校 区 別 年 齢 別 人 口 統 計 表

31 中川副小学校

平成28 . 10 . 末現在 60 ページ

| 年 齢 | 男 | 女 | 人 口 | | | |
|---------------|-------|-------|-------|--|--|--|
| 72 歳 | 19 | 34 | 53 | | | |
| 73 歳 | 19 | 21 | 40 | | | |
| 74 歳 | 24 | 19 | 43 | | | |
| 75 歳 | 24 | 27 | 51 | | | |
| 76 歳 | 19 | 27 | 46 | | | |
| 77 歳 | 11 | 25 | 36 | | | |
| 78 歳 | 16 | 22 | 38 | | | |
| 79 歳 | 20 | 26 | 46 | | | |
| 80 歳 | 17 | 26 | 43 | | | |
| 81 歳 | 16 | 32 | 48 | | | |
| 82 歳 | 18 | 17 | 35 | | | |
| 83 歳 | 17 | 18 | 35 | | | |
| 84 歳 | 14 | 24 | 38 | | | |
| 85 歳 | 11 | 22 | 33 | | | |
| 86 歳 | 3 | 17 | 20 | | | |
| 87 歳 | 11 | 18 | 29 | | | |
| 88 歳 | 5 | 19 | 24 | | | |
| 89 歳 | 11 | 12 | 23 | | | |
| 90 歳 | 2 | 9 | 11 | | | |
| 91 歳 | 6 | 10 | 16 | | | |
| 92 歳 | 2 | 8 | 10 | | | |
| 93 歳 | 1 | 7 | 8 | | | |
| 94 歳 | 1 | 4 | 5 | | | |
| 95 歳 | 1 | 6 | 7 | | | |
| 96 歳 | 0 | 5 | 5 | | | |
| 97 歳 | 0 | 2 | 2 | | | |
| 98 歳 | 0 | 4 | 4 | | | |
| 99 歳 | 0 | 1 | 1 | | | |
| 100 歳 | 0 | 1 | 1 | | | |
| 101 歳 | 0 | 0 | 0 | | | |
| 102 歳 | 0 | 0 | 0 | | | |
| 103 歳 | 1 | 0 | 1 | | | |
| **合計** | 1,560 | 1,664 | 3,224 | | | |

校 区 別 年 齢 別 人 口 統 計 表

32

大詫間小学校

平成28 . 10 . 末現在 61 ページ

| 年 齢 | 男 | 女 | 人 口 | 年 齢 | 男 | 女 | 人 口 |
|------|----|----|-----|------|----|----|-----|
| 0 歳 | 8 | 2 | 10 | 36 歳 | 7 | 5 | 12 |
| 1 歳 | 8 | 7 | 15 | 37 歳 | 8 | 9 | 17 |
| 2 歳 | 4 | 4 | 8 | 38 歳 | 4 | 4 | 8 |
| 3 歳 | 10 | 5 | 15 | 39 歳 | 4 | 10 | 14 |
| 4 歳 | 6 | 2 | 8 | 40 歳 | 11 | 4 | 15 |
| 5 歳 | 2 | 7 | 9 | 41 歳 | 6 | 9 | 15 |
| 6 歳 | 5 | 3 | 8 | 42 歳 | 7 | 8 | 15 |
| 7 歳 | 6 | 3 | 9 | 43 歳 | 9 | 6 | 15 |
| 8 歳 | 2 | 4 | 6 | 44 歳 | 10 | 5 | 15 |
| 9 歳 | 4 | 3 | 7 | 45 歳 | 9 | 12 | 21 |
| 10 歳 | 6 | 6 | 12 | 46 歳 | 10 | 9 | 19 |
| 11 歳 | 5 | 2 | 7 | 47 歳 | 16 | 10 | 26 |
| 12 歳 | 3 | 6 | 9 | 48 歳 | 13 | 8 | 21 |
| 13 歳 | 3 | 7 | 10 | 49 歳 | 19 | 13 | 32 |
| 14 歳 | 5 | 4 | 9 | 50 歳 | 10 | 7 | 17 |
| 15 歳 | 5 | 6 | 11 | 51 歳 | 9 | 11 | 20 |
| 16 歳 | 3 | 5 | 8 | 52 歳 | 12 | 12 | 24 |
| 17 歳 | 7 | 7 | 14 | 53 歳 | 9 | 11 | 20 |
| 18 歳 | 12 | 14 | 26 | 54 歳 | 10 | 10 | 20 |
| 19 歳 | 11 | 7 | 18 | 55 歳 | 12 | 15 | 27 |
| 20 歳 | 8 | 7 | 15 | 56 歳 | 15 | 12 | 27 |
| 21 歳 | 9 | 5 | 14 | 57 歳 | 11 | 11 | 22 |
| 22 歳 | 7 | 9 | 16 | 58 歳 | 14 | 15 | 29 |
| 23 歳 | 5 | 4 | 9 | 59 歳 | 16 | 7 | 23 |
| 24 歳 | 8 | 3 | 11 | 60 歳 | 16 | 14 | 30 |
| 25 歳 | 4 | 3 | 7 | 61 歳 | 12 | 10 | 22 |
| 26 歳 | 4 | 5 | 9 | 62 歳 | 15 | 15 | 30 |
| 27 歳 | 5 | 10 | 15 | 63 歳 | 20 | 13 | 33 |
| 28 歳 | 9 | 8 | 17 | 64 歳 | 10 | 15 | 25 |
| 29 歳 | 6 | 9 | 15 | 65 歳 | 16 | 6 | 22 |
| 30 歳 | 9 | 11 | 20 | 66 歳 | 14 | 9 | 23 |
| 31 歳 | 10 | 2 | 12 | 67 歳 | 24 | 13 | 37 |
| 32 歳 | 12 | 6 | 18 | 68 歳 | 17 | 16 | 33 |
| 33 歳 | 8 | 7 | 15 | 69 歳 | 11 | 12 | 23 |
| 34 歳 | 11 | 4 | 15 | 70 歳 | 12 | 13 | 25 |
| 35 歳 | 5 | 3 | 8 | 71 歳 | 4 | 13 | 17 |

校 区 別 年 齢 別 人 口 統 計 表

32 大詫間小学校

平成28 . 10 . 末現在 62 ページ

| 年 齢 | 男 | 女 | 人 口 | | | |
|---------------|------------|------------|--------------|--|--|--|
| 72 歳 | 5 | 9 | 14 | | | |
| 73 歳 | 9 | 14 | 23 | | | |
| 74 歳 | 7 | 11 | 18 | | | |
| 75 歳 | 11 | 16 | 27 | | | |
| 76 歳 | 7 | 21 | 28 | | | |
| 77 歳 | 10 | 13 | 23 | | | |
| 78 歳 | 14 | 13 | 27 | | | |
| 79 歳 | 9 | 13 | 22 | | | |
| 80 歳 | 5 | 12 | 17 | | | |
| 81 歳 | 8 | 14 | 22 | | | |
| 82 歳 | 13 | 13 | 26 | | | |
| 83 歳 | 10 | 7 | 17 | | | |
| 84 歳 | 9 | 10 | 19 | | | |
| 85 歳 | 4 | 8 | 12 | | | |
| 86 歳 | 8 | 8 | 16 | | | |
| 87 歳 | 5 | 9 | 14 | | | |
| 88 歳 | 4 | 9 | 13 | | | |
| 89 歳 | 2 | 9 | 11 | | | |
| 90 歳 | 1 | 10 | 11 | | | |
| 91 歳 | 1 | 8 | 9 | | | |
| 92 歳 | 2 | 4 | 6 | | | |
| 93 歳 | 2 | 1 | 3 | | | |
| 94 歳 | 2 | 3 | 5 | | | |
| 95 歳 | 0 | 1 | 1 | | | |
| 96 歳 | 0 | 0 | 0 | | | |
| 97 歳 | 0 | 2 | 2 | | | |
| 98 歳 | 0 | 1 | 1 | | | |
| 99 歳 | 0 | 2 | 2 | | | |
| 100 歳 | 0 | 0 | 0 | | | |
| 101 歳 | 0 | 2 | 2 | | | |
| 102 歳 | 0 | 1 | 1 | | | |
| **合計** | 805 | 816 | 1,621 | | | |

校 区 別 年 齢 別 人 口 統 計 表

33 南川副小学校

平成28. 10. 末現在 63 ページ

| 年 齢 | 男 | 女 | 人 口 | 年 齢 | 男 | 女 | 人 口 |
|------|----|----|-----|------|----|----|-----|
| 0 歳 | 22 | 17 | 39 | 36 歳 | 33 | 33 | 66 |
| 1 歳 | 16 | 20 | 36 | 37 歳 | 22 | 18 | 40 |
| 2 歳 | 16 | 14 | 30 | 38 歳 | 34 | 26 | 60 |
| 3 歳 | 18 | 20 | 38 | 39 歳 | 35 | 27 | 62 |
| 4 歳 | 16 | 12 | 28 | 40 歳 | 37 | 28 | 65 |
| 5 歳 | 17 | 28 | 45 | 41 歳 | 28 | 42 | 70 |
| 6 歳 | 22 | 21 | 43 | 42 歳 | 46 | 32 | 78 |
| 7 歳 | 27 | 19 | 46 | 43 歳 | 31 | 34 | 65 |
| 8 歳 | 16 | 18 | 34 | 44 歳 | 36 | 32 | 68 |
| 9 歳 | 18 | 23 | 41 | 45 歳 | 44 | 36 | 80 |
| 10 歳 | 24 | 20 | 44 | 46 歳 | 31 | 43 | 74 |
| 11 歳 | 19 | 29 | 48 | 47 歳 | 44 | 44 | 88 |
| 12 歳 | 19 | 20 | 39 | 48 歳 | 33 | 37 | 70 |
| 13 歳 | 22 | 37 | 59 | 49 歳 | 51 | 47 | 98 |
| 14 歳 | 28 | 31 | 59 | 50 歳 | 39 | 35 | 74 |
| 15 歳 | 30 | 28 | 58 | 51 歳 | 43 | 32 | 75 |
| 16 歳 | 32 | 32 | 64 | 52 歳 | 36 | 46 | 82 |
| 17 歳 | 35 | 30 | 65 | 53 歳 | 34 | 34 | 68 |
| 18 歳 | 26 | 31 | 57 | 54 歳 | 35 | 43 | 78 |
| 19 歳 | 32 | 29 | 61 | 55 歳 | 30 | 40 | 70 |
| 20 歳 | 34 | 21 | 55 | 56 歳 | 39 | 37 | 76 |
| 21 歳 | 30 | 33 | 63 | 57 歳 | 39 | 49 | 88 |
| 22 歳 | 30 | 25 | 55 | 58 歳 | 52 | 39 | 91 |
| 23 歳 | 23 | 27 | 50 | 59 歳 | 39 | 52 | 91 |
| 24 歳 | 29 | 32 | 61 | 60 歳 | 42 | 50 | 92 |
| 25 歳 | 25 | 27 | 52 | 61 歳 | 54 | 44 | 98 |
| 26 歳 | 29 | 19 | 48 | 62 歳 | 54 | 42 | 96 |
| 27 歳 | 24 | 22 | 46 | 63 歳 | 46 | 57 | 103 |
| 28 歳 | 28 | 35 | 63 | 64 歳 | 52 | 49 | 101 |
| 29 歳 | 20 | 21 | 41 | 65 歳 | 46 | 50 | 96 |
| 30 歳 | 31 | 27 | 58 | 66 歳 | 55 | 49 | 104 |
| 31 歳 | 34 | 26 | 60 | 67 歳 | 48 | 51 | 99 |
| 32 歳 | 22 | 31 | 53 | 68 歳 | 59 | 45 | 104 |
| 33 歳 | 36 | 35 | 71 | 69 歳 | 45 | 56 | 101 |
| 34 歳 | 30 | 25 | 55 | 70 歳 | 24 | 34 | 58 |
| 35 歳 | 31 | 22 | 53 | 71 歳 | 22 | 36 | 58 |

校 区 別 年 齢 別 人 口 統 計 表

33 南川副小学校

平成28. 10. 末現在 64 ページ

| 年 齢 | 男 | 女 | 人 口 | | |
|--------|-------|-------|-------|--|--|
| 72 歳 | 47 | 40 | 87 | | |
| 73 歳 | 28 | 46 | 74 | | |
| 74 歳 | 42 | 65 | 107 | | |
| 75 歳 | 36 | 48 | 84 | | |
| 76 歳 | 42 | 59 | 101 | | |
| 77 歳 | 29 | 44 | 73 | | |
| 78 歳 | 28 | 43 | 71 | | |
| 79 歳 | 31 | 43 | 74 | | |
| 80 歳 | 30 | 36 | 66 | | |
| 81 歳 | 34 | 33 | 67 | | |
| 82 歳 | 18 | 38 | 56 | | |
| 83 歳 | 20 | 39 | 59 | | |
| 84 歳 | 21 | 32 | 53 | | |
| 85 歳 | 13 | 26 | 39 | | |
| 86 歳 | 14 | 32 | 46 | | |
| 87 歳 | 9 | 34 | 43 | | |
| 88 歳 | 9 | 21 | 30 | | |
| 89 歳 | 9 | 26 | 35 | | |
| 90 歳 | 3 | 19 | 22 | | |
| 91 歳 | 6 | 22 | 28 | | |
| 92 歳 | 6 | 12 | 18 | | |
| 93 歳 | 3 | 12 | 15 | | |
| 94 歳 | 3 | 9 | 12 | | |
| 95 歳 | 0 | 12 | 12 | | |
| 96 歳 | 2 | 10 | 12 | | |
| 97 歳 | 1 | 3 | 4 | | |
| 98 歳 | 0 | 4 | 4 | | |
| 99 歳 | 0 | 4 | 4 | | |
| 100 歳 | 0 | 1 | 1 | | |
| **合計** | 2,833 | 3,169 | 6,002 | | |

校 区 別 年 齢 別 人 口 統 計 表

34 西川副小学校

平成28. 10. 末現在 65 ページ

| 年 齢 | 男 | 女 | 人 口 | 年 齢 | 男 | 女 | 人 口 |
|------|----|----|-----|------|----|----|-----|
| 0 歳 | 24 | 21 | 45 | 36 歳 | 32 | 40 | 72 |
| 1 歳 | 27 | 26 | 53 | 37 歳 | 35 | 29 | 64 |
| 2 歳 | 30 | 18 | 48 | 38 歳 | 32 | 30 | 62 |
| 3 歳 | 31 | 32 | 63 | 39 歳 | 43 | 37 | 80 |
| 4 歳 | 30 | 29 | 59 | 40 歳 | 28 | 29 | 57 |
| 5 歳 | 31 | 20 | 51 | 41 歳 | 30 | 31 | 61 |
| 6 歳 | 26 | 29 | 55 | 42 歳 | 54 | 37 | 91 |
| 7 歳 | 21 | 36 | 57 | 43 歳 | 37 | 38 | 75 |
| 8 歳 | 29 | 23 | 52 | 44 歳 | 34 | 40 | 74 |
| 9 歳 | 28 | 26 | 54 | 45 歳 | 37 | 24 | 61 |
| 10 歳 | 21 | 19 | 40 | 46 歳 | 31 | 31 | 62 |
| 11 歳 | 22 | 28 | 50 | 47 歳 | 38 | 31 | 69 |
| 12 歳 | 23 | 25 | 48 | 48 歳 | 33 | 32 | 65 |
| 13 歳 | 23 | 24 | 47 | 49 歳 | 33 | 41 | 74 |
| 14 歳 | 31 | 24 | 55 | 50 歳 | 29 | 22 | 51 |
| 15 歳 | 22 | 39 | 61 | 51 歳 | 31 | 41 | 72 |
| 16 歳 | 18 | 30 | 48 | 52 歳 | 41 | 20 | 61 |
| 17 歳 | 29 | 23 | 52 | 53 歳 | 25 | 39 | 64 |
| 18 歳 | 20 | 34 | 54 | 54 歳 | 49 | 38 | 87 |
| 19 歳 | 16 | 21 | 37 | 55 歳 | 29 | 39 | 68 |
| 20 歳 | 26 | 27 | 53 | 56 歳 | 32 | 48 | 80 |
| 21 歳 | 26 | 22 | 48 | 57 歳 | 31 | 41 | 72 |
| 22 歳 | 22 | 22 | 44 | 58 歳 | 44 | 34 | 78 |
| 23 歳 | 23 | 24 | 47 | 59 歳 | 26 | 38 | 64 |
| 24 歳 | 25 | 24 | 49 | 60 歳 | 46 | 43 | 89 |
| 25 歳 | 27 | 24 | 51 | 61 歳 | 42 | 43 | 85 |
| 26 歳 | 31 | 30 | 61 | 62 歳 | 41 | 38 | 79 |
| 27 歳 | 18 | 25 | 43 | 63 歳 | 52 | 50 | 102 |
| 28 歳 | 28 | 34 | 62 | 64 歳 | 34 | 56 | 90 |
| 29 歳 | 34 | 28 | 62 | 65 歳 | 45 | 45 | 90 |
| 30 歳 | 34 | 33 | 67 | 66 歳 | 58 | 44 | 102 |
| 31 歳 | 43 | 35 | 78 | 67 歳 | 57 | 57 | 114 |
| 32 歳 | 28 | 22 | 50 | 68 歳 | 52 | 46 | 98 |
| 33 歳 | 27 | 33 | 60 | 69 歳 | 48 | 49 | 97 |
| 34 歳 | 43 | 30 | 73 | 70 歳 | 21 | 35 | 56 |
| 35 歳 | 43 | 40 | 83 | 71 歳 | 24 | 33 | 57 |

校 区 別 年 齢 別 人 口 統 計 表

34 西川副小学校

平成28. 10. 末現在 66 ページ

| 年 齢 | 男 | 女 | 人 口 | | | |
|---------------|-------|-------|-------|--|--|--|
| 72 歳 | 27 | 38 | 65 | | | |
| 73 歳 | 25 | 38 | 63 | | | |
| 74 歳 | 29 | 38 | 67 | | | |
| 75 歳 | 29 | 41 | 70 | | | |
| 76 歳 | 31 | 38 | 69 | | | |
| 77 歳 | 23 | 25 | 48 | | | |
| 78 歳 | 25 | 28 | 53 | | | |
| 79 歳 | 35 | 40 | 75 | | | |
| 80 歳 | 22 | 31 | 53 | | | |
| 81 歳 | 24 | 35 | 59 | | | |
| 82 歳 | 22 | 29 | 51 | | | |
| 83 歳 | 16 | 19 | 35 | | | |
| 84 歳 | 22 | 27 | 49 | | | |
| 85 歳 | 11 | 22 | 33 | | | |
| 86 歳 | 14 | 24 | 38 | | | |
| 87 歳 | 14 | 17 | 31 | | | |
| 88 歳 | 15 | 22 | 37 | | | |
| 89 歳 | 10 | 17 | 27 | | | |
| 90 歳 | 4 | 13 | 17 | | | |
| 91 歳 | 2 | 15 | 17 | | | |
| 92 歳 | 3 | 6 | 9 | | | |
| 93 歳 | 3 | 13 | 16 | | | |
| 94 歳 | 0 | 8 | 8 | | | |
| 95 歳 | 0 | 5 | 5 | | | |
| 96 歳 | 0 | 7 | 7 | | | |
| 97 歳 | 0 | 3 | 3 | | | |
| 98 歳 | 1 | 3 | 4 | | | |
| 99 歳 | 1 | 0 | 1 | | | |
| 100 歳 | 0 | 1 | 1 | | | |
| 101 歳 | 0 | 4 | 4 | | | |
| 102 歳 | 1 | 0 | 1 | | | |
| 103 歳 | 0 | 2 | 2 | | | |
| **合計** | 2,743 | 2,958 | 5,701 | | | |

校 区 別 年 齢 別 人 口 統 計 表

35 東与賀小学校

平成28 . 10 . 末現在 67 ページ

| 年 齢 | 男 | 女 | 人 口 | 年 齢 | 男 | 女 | 人 口 |
|------|----|----|-----|------|----|----|-----|
| 0 歳 | 39 | 40 | 79 | 36 歳 | 45 | 47 | 92 |
| 1 歳 | 36 | 35 | 71 | 37 歳 | 57 | 46 | 103 |
| 2 歳 | 46 | 35 | 81 | 38 歳 | 70 | 57 | 127 |
| 3 歳 | 38 | 45 | 83 | 39 歳 | 55 | 55 | 110 |
| 4 歳 | 47 | 34 | 81 | 40 歳 | 53 | 54 | 107 |
| 5 歳 | 40 | 43 | 83 | 41 歳 | 62 | 69 | 131 |
| 6 歳 | 35 | 47 | 82 | 42 歳 | 68 | 81 | 149 |
| 7 歳 | 38 | 44 | 82 | 43 歳 | 58 | 66 | 124 |
| 8 歳 | 51 | 45 | 96 | 44 歳 | 60 | 44 | 104 |
| 9 歳 | 38 | 42 | 80 | 45 歳 | 61 | 62 | 123 |
| 10 歳 | 49 | 40 | 89 | 46 歳 | 49 | 64 | 113 |
| 11 歳 | 59 | 47 | 106 | 47 歳 | 53 | 61 | 114 |
| 12 歳 | 63 | 47 | 110 | 48 歳 | 64 | 58 | 122 |
| 13 歳 | 50 | 57 | 107 | 49 歳 | 50 | 54 | 104 |
| 14 歳 | 49 | 45 | 94 | 50 歳 | 49 | 44 | 93 |
| 15 歳 | 56 | 53 | 109 | 51 歳 | 60 | 63 | 123 |
| 16 歳 | 58 | 54 | 112 | 52 歳 | 60 | 43 | 103 |
| 17 歳 | 67 | 50 | 117 | 53 歳 | 55 | 64 | 119 |
| 18 歳 | 47 | 46 | 93 | 54 歳 | 55 | 47 | 102 |
| 19 歳 | 45 | 51 | 96 | 55 歳 | 60 | 57 | 117 |
| 20 歳 | 31 | 44 | 75 | 56 歳 | 44 | 47 | 91 |
| 21 歳 | 47 | 46 | 93 | 57 歳 | 54 | 63 | 117 |
| 22 歳 | 27 | 46 | 73 | 58 歳 | 51 | 54 | 105 |
| 23 歳 | 33 | 30 | 63 | 59 歳 | 57 | 53 | 110 |
| 24 歳 | 31 | 35 | 66 | 60 歳 | 43 | 50 | 93 |
| 25 歳 | 25 | 41 | 66 | 61 歳 | 56 | 74 | 130 |
| 26 歳 | 25 | 42 | 67 | 62 歳 | 56 | 54 | 110 |
| 27 歳 | 32 | 43 | 75 | 63 歳 | 53 | 61 | 114 |
| 28 歳 | 48 | 31 | 79 | 64 歳 | 63 | 56 | 119 |
| 29 歳 | 46 | 41 | 87 | 65 歳 | 61 | 65 | 126 |
| 30 歳 | 41 | 35 | 76 | 66 歳 | 75 | 66 | 141 |
| 31 歳 | 52 | 58 | 110 | 67 歳 | 65 | 70 | 135 |
| 32 歳 | 53 | 41 | 94 | 68 歳 | 62 | 75 | 137 |
| 33 歳 | 44 | 57 | 101 | 69 歳 | 49 | 48 | 97 |
| 34 歳 | 47 | 45 | 92 | 70 歳 | 38 | 45 | 83 |
| 35 歳 | 47 | 52 | 99 | 71 歳 | 36 | 44 | 80 |

校 区 別 年 齢 別 人 口 統 計 表

35 東与賀小学校

平成28. 10. 末現在 68 ページ

| 年 齢 | 男 | 女 | 人 口 | 年 齢 | 男 | 女 | 人 口 |
|-------|----|----|-----|--------|-------|-------|-------|
| 72 歳 | 44 | 45 | 89 | **合計** | 4,068 | 4,437 | 8,505 |
| 73 歳 | 36 | 41 | 77 | | | | |
| 74 歳 | 43 | 49 | 92 | | | | |
| 75 歳 | 38 | 45 | 83 | | | | |
| 76 歳 | 28 | 38 | 66 | | | | |
| 77 歳 | 29 | 41 | 70 | | | | |
| 78 歳 | 31 | 38 | 69 | | | | |
| 79 歳 | 24 | 49 | 73 | | | | |
| 80 歳 | 21 | 39 | 60 | | | | |
| 81 歳 | 33 | 34 | 67 | | | | |
| 82 歳 | 21 | 41 | 62 | | | | |
| 83 歳 | 20 | 45 | 65 | | | | |
| 84 歳 | 26 | 28 | 54 | | | | |
| 85 歳 | 15 | 32 | 47 | | | | |
| 86 歳 | 15 | 36 | 51 | | | | |
| 87 歳 | 14 | 28 | 42 | | | | |
| 88 歳 | 7 | 28 | 35 | | | | |
| 89 歳 | 5 | 18 | 23 | | | | |
| 90 歳 | 10 | 23 | 33 | | | | |
| 91 歳 | 5 | 21 | 26 | | | | |
| 92 歳 | 4 | 21 | 25 | | | | |
| 93 歳 | 3 | 13 | 16 | | | | |
| 94 歳 | 1 | 10 | 11 | | | | |
| 95 歳 | 1 | 5 | 6 | | | | |
| 96 歳 | 3 | 9 | 12 | | | | |
| 97 歳 | 2 | 5 | 7 | | | | |
| 98 歳 | 2 | 2 | 4 | | | | |
| 99 歳 | 0 | 2 | 2 | | | | |
| 100 歳 | 0 | 1 | 1 | | | | |
| 101 歳 | 0 | 1 | 1 | | | | |
| 102 歳 | 0 | 0 | 0 | | | | |
| 103 歳 | 0 | 0 | 0 | | | | |
| 104 歳 | 0 | 0 | 0 | | | | |
| 105 歳 | 0 | 0 | 0 | | | | |
| 106 歳 | 0 | 1 | 1 | | | | |

校 区 別 年 齢 別 人 口 統 計 表

36 思斉小学校

平成28. 10. 末現在 69 ページ

| 年 齢 | 男 | 女 | 人 口 | 年 齢 | 男 | 女 | 人 口 |
|------|----|----|-----|------|----|----|-----|
| 0 歳 | 33 | 33 | 66 | 36 歳 | 43 | 48 | 91 |
| 1 歳 | 34 | 32 | 66 | 37 歳 | 44 | 46 | 90 |
| 2 歳 | 31 | 37 | 68 | 38 歳 | 54 | 53 | 107 |
| 3 歳 | 44 | 32 | 76 | 39 歳 | 48 | 48 | 96 |
| 4 歳 | 38 | 30 | 68 | 40 歳 | 41 | 61 | 102 |
| 5 歳 | 44 | 39 | 83 | 41 歳 | 49 | 50 | 99 |
| 6 歳 | 43 | 43 | 86 | 42 歳 | 44 | 64 | 108 |
| 7 歳 | 30 | 36 | 66 | 43 歳 | 60 | 50 | 110 |
| 8 歳 | 41 | 40 | 81 | 44 歳 | 43 | 51 | 94 |
| 9 歳 | 38 | 44 | 82 | 45 歳 | 47 | 43 | 90 |
| 10 歳 | 41 | 42 | 83 | 46 歳 | 49 | 49 | 98 |
| 11 歳 | 34 | 33 | 67 | 47 歳 | 63 | 48 | 111 |
| 12 歳 | 42 | 37 | 79 | 48 歳 | 52 | 57 | 109 |
| 13 歳 | 39 | 45 | 84 | 49 歳 | 51 | 61 | 112 |
| 14 歳 | 38 | 45 | 83 | 50 歳 | 48 | 51 | 99 |
| 15 歳 | 52 | 51 | 103 | 51 歳 | 57 | 44 | 101 |
| 16 歳 | 57 | 34 | 91 | 52 歳 | 58 | 59 | 117 |
| 17 歳 | 52 | 43 | 95 | 53 歳 | 49 | 59 | 108 |
| 18 歳 | 40 | 41 | 81 | 54 歳 | 44 | 53 | 97 |
| 19 歳 | 45 | 43 | 88 | 55 歳 | 62 | 49 | 111 |
| 20 歳 | 37 | 28 | 65 | 56 歳 | 46 | 55 | 101 |
| 21 歳 | 41 | 38 | 79 | 57 歳 | 59 | 68 | 127 |
| 22 歳 | 46 | 48 | 94 | 58 歳 | 55 | 49 | 104 |
| 23 歳 | 32 | 34 | 66 | 59 歳 | 64 | 61 | 125 |
| 24 歳 | 51 | 46 | 97 | 60 歳 | 57 | 56 | 113 |
| 25 歳 | 39 | 31 | 70 | 61 歳 | 74 | 52 | 126 |
| 26 歳 | 38 | 26 | 64 | 62 歳 | 49 | 48 | 97 |
| 27 歳 | 39 | 41 | 80 | 63 歳 | 63 | 68 | 131 |
| 28 歳 | 38 | 51 | 89 | 64 歳 | 55 | 50 | 105 |
| 29 歳 | 48 | 46 | 94 | 65 歳 | 53 | 66 | 119 |
| 30 歳 | 48 | 48 | 96 | 66 歳 | 52 | 54 | 106 |
| 31 歳 | 47 | 45 | 92 | 67 歳 | 62 | 68 | 130 |
| 32 歳 | 43 | 48 | 91 | 68 歳 | 67 | 62 | 129 |
| 33 歳 | 45 | 45 | 90 | 69 歳 | 64 | 61 | 125 |
| 34 歳 | 44 | 42 | 86 | 70 歳 | 29 | 40 | 69 |
| 35 歳 | 37 | 46 | 83 | 71 歳 | 19 | 41 | 60 |

校 区 別 年 齢 別 人 口 統 計 表

36

思齊小学校

平成28 . 10 . 未現在 70 ページ

| 年 齢 | 男 | 女 | 人 口 | | | |
|--------|---------|---------|---------|--|--|--|
| 72 歳 | 35 | 46 | 81 | | | |
| 73 歳 | 47 | 58 | 105 | | | |
| 74 歳 | 28 | 49 | 77 | | | |
| 75 歳 | 42 | 51 | 93 | | | |
| 76 歳 | 34 | 40 | 74 | | | |
| 77 歳 | 20 | 41 | 61 | | | |
| 78 歳 | 26 | 42 | 68 | | | |
| 79 歳 | 23 | 54 | 77 | | | |
| 80 歳 | 30 | 43 | 73 | | | |
| 81 歳 | 41 | 38 | 79 | | | |
| 82 歳 | 23 | 47 | 70 | | | |
| 83 歳 | 23 | 38 | 61 | | | |
| 84 歳 | 16 | 41 | 57 | | | |
| 85 歳 | 16 | 22 | 38 | | | |
| 86 歳 | 15 | 29 | 44 | | | |
| 87 歳 | 12 | 35 | 47 | | | |
| 88 歳 | 10 | 20 | 30 | | | |
| 89 歳 | 9 | 25 | 34 | | | |
| 90 歳 | 9 | 11 | 20 | | | |
| 91 歳 | 4 | 21 | 25 | | | |
| 92 歳 | 1 | 23 | 24 | | | |
| 93 歳 | 2 | 8 | 10 | | | |
| 94 歳 | 4 | 11 | 15 | | | |
| 95 歳 | 1 | 8 | 9 | | | |
| 96 歳 | 2 | 5 | 7 | | | |
| 97 歳 | 0 | 3 | 3 | | | |
| 98 歳 | 1 | 4 | 5 | | | |
| 99 歳 | 0 | 1 | 1 | | | |
| 100 歳 | 0 | 3 | 3 | | | |
| 101 歳 | 0 | 2 | 2 | | | |
| **合計** | 3,837 | 4,205 | 8,042 | | | |
| **総計** | 110,572 | 124,173 | 234,745 | | | |

年 齡 別 人 口 統 計 表

平成28 . 10 . 末現在 1 ページ

佐賀市

| 年 齢 | 男 | 女 | 人 口 | | 年 齢 | 男 | 女 | 人 口 |
|--------|-------|-------|--------|--|--------|-------|-------|--------|
| 0 歳 | 973 | 993 | 1,966 | | 20 歳 | 1,244 | 1,203 | 2,447 |
| 1 歳 | 1,106 | 981 | 2,087 | | 21 歳 | 1,200 | 1,167 | 2,367 |
| 2 歳 | 1,103 | 1,025 | 2,128 | | 22 歳 | 1,189 | 1,240 | 2,429 |
| 3 歳 | 1,056 | 1,003 | 2,059 | | 23 歳 | 1,169 | 1,132 | 2,301 |
| 4 歳 | 1,164 | 1,055 | 2,219 | | 24 歳 | 1,228 | 1,152 | 2,380 |
| **合計** | 5,402 | 5,057 | 10,459 | | **合計** | 6,030 | 5,894 | 11,924 |
| 5 歳 | 1,189 | 1,073 | 2,262 | | 25 歳 | 1,091 | 1,160 | 2,251 |
| 6 歳 | 1,078 | 1,083 | 2,161 | | 26 歳 | 1,080 | 1,124 | 2,204 |
| 7 歳 | 1,050 | 1,065 | 2,115 | | 27 歳 | 1,057 | 1,168 | 2,225 |
| 8 歳 | 1,166 | 1,101 | 2,267 | | 28 歳 | 1,134 | 1,177 | 2,311 |
| 9 歳 | 1,034 | 1,038 | 2,072 | | 29 歳 | 1,226 | 1,311 | 2,537 |
| **合計** | 5,517 | 5,360 | 10,877 | | **合計** | 5,588 | 5,940 | 11,528 |
| 10 歳 | 1,122 | 1,063 | 2,185 | | 30 歳 | 1,241 | 1,323 | 2,564 |
| 11 歳 | 1,097 | 1,085 | 2,182 | | 31 歳 | 1,303 | 1,394 | 2,697 |
| 12 歳 | 1,130 | 1,059 | 2,189 | | 32 歳 | 1,304 | 1,380 | 2,684 |
| 13 歳 | 1,091 | 1,149 | 2,240 | | 33 歳 | 1,391 | 1,385 | 2,776 |
| 14 歳 | 1,182 | 1,123 | 2,305 | | 34 歳 | 1,381 | 1,420 | 2,801 |
| **合計** | 5,622 | 5,479 | 11,101 | | **合計** | 6,620 | 6,902 | 13,522 |
| 15 歳 | 1,208 | 1,176 | 2,384 | | 35 歳 | 1,400 | 1,405 | 2,805 |
| 16 歳 | 1,287 | 1,220 | 2,507 | | 36 歳 | 1,454 | 1,477 | 2,931 |
| 17 歳 | 1,254 | 1,138 | 2,392 | | 37 歳 | 1,451 | 1,456 | 2,907 |
| 18 歳 | 1,207 | 1,200 | 2,407 | | 38 歳 | 1,431 | 1,438 | 2,869 |
| 19 歳 | 1,162 | 1,276 | 2,438 | | 39 歳 | 1,502 | 1,544 | 3,046 |
| **合計** | 6,118 | 6,010 | 12,128 | | **合計** | 7,238 | 7,320 | 14,558 |

年 齡 別 人 口 統 計 表

佐賀市

平成28. 10. 末現在 2 ページ

| 年 齢 | 男 | 女 | 人 口 | | 年 齢 | 男 | 女 | 人 口 |
|--------|-------|-------|--------|--|--------|-------|-------|--------|
| 40 歳 | 1,488 | 1,616 | 3,104 | | 60 歳 | 1,422 | 1,627 | 3,049 |
| 41 歳 | 1,582 | 1,601 | 3,183 | | 61 歳 | 1,587 | 1,624 | 3,211 |
| 42 歳 | 1,658 | 1,686 | 3,344 | | 62 歳 | 1,506 | 1,580 | 3,086 |
| 43 歳 | 1,582 | 1,742 | 3,324 | | 63 歳 | 1,584 | 1,742 | 3,326 |
| 44 歳 | 1,567 | 1,629 | 3,196 | | 64 歳 | 1,622 | 1,817 | 3,439 |
| **合計** | 7,877 | 8,274 | 16,151 | | **合計** | 7,721 | 8,390 | 16,111 |
| 45 歳 | 1,570 | 1,621 | 3,191 | | 65 歳 | 1,657 | 1,792 | 3,449 |
| 46 歳 | 1,532 | 1,580 | 3,112 | | 66 歳 | 1,733 | 1,888 | 3,621 |
| 47 歳 | 1,452 | 1,601 | 3,053 | | 67 歳 | 1,862 | 2,009 | 3,871 |
| 48 歳 | 1,491 | 1,567 | 3,058 | | 68 歳 | 1,683 | 1,871 | 3,554 |
| 49 歳 | 1,496 | 1,595 | 3,091 | | 69 歳 | 1,600 | 1,803 | 3,403 |
| **合計** | 7,541 | 7,964 | 15,505 | | **合計** | 8,535 | 9,363 | 17,898 |
| 50 歳 | 1,178 | 1,334 | 2,512 | | 70 歳 | 976 | 1,235 | 2,211 |
| 51 歳 | 1,476 | 1,604 | 3,080 | | 71 歳 | 980 | 1,224 | 2,204 |
| 52 歳 | 1,419 | 1,594 | 3,013 | | 72 歳 | 1,147 | 1,479 | 2,626 |
| 53 歳 | 1,406 | 1,494 | 2,900 | | 73 歳 | 1,096 | 1,454 | 2,550 |
| 54 歳 | 1,375 | 1,495 | 2,870 | | 74 歳 | 1,166 | 1,480 | 2,646 |
| **合計** | 6,854 | 7,521 | 14,375 | | **合計** | 5,365 | 6,872 | 12,237 |
| 55 歳 | 1,400 | 1,528 | 2,928 | | 75 歳 | 1,101 | 1,527 | 2,628 |
| 56 歳 | 1,370 | 1,495 | 2,865 | | 76 歳 | 1,033 | 1,383 | 2,416 |
| 57 歳 | 1,383 | 1,607 | 2,990 | | 77 歳 | 925 | 1,216 | 2,141 |
| 58 歳 | 1,482 | 1,519 | 3,001 | | 78 歳 | 828 | 1,182 | 2,010 |
| 59 歳 | 1,327 | 1,466 | 2,793 | | 79 歳 | 946 | 1,343 | 2,289 |
| **合計** | 6,962 | 7,615 | 14,577 | | **合計** | 4,833 | 6,651 | 11,484 |

年 齡 別 人 口 統 計 表

平成28 . 10 . 末現在 3 ページ

| 佐賀市 | | | | | | | |
|--------|-------|-------|-------|--------|---------|---------|---------|
| 年 齢 | 男 | 女 | 人 口 | 年 齢 | 男 | 女 | 人 口 |
| 80 歳 | 795 | 1,196 | 1,991 | 100 歳 | 7 | 50 | 57 |
| 81 歳 | 819 | 1,224 | 2,043 | 101 歳 | 2 | 46 | 48 |
| 82 歳 | 746 | 1,232 | 1,978 | 102 歳 | 2 | 22 | 24 |
| 83 歳 | 670 | 1,176 | 1,846 | 103 歳 | 1 | 15 | 16 |
| 84 歳 | 637 | 1,222 | 1,859 | 104 歳 | 1 | 6 | 7 |
| **合計** | 3,667 | 6,050 | 9,717 | **合計** | 13 | 139 | 152 |
| 85 歳 | 594 | 1,045 | 1,639 | 105 歳 | 0 | 7 | 7 |
| 86 歳 | 480 | 934 | 1,414 | 106 歳 | 0 | 5 | 5 |
| 87 歳 | 448 | 916 | 1,364 | 107 歳 | 0 | 1 | 1 |
| 88 歳 | 343 | 791 | 1,134 | 108 歳 | 0 | 0 | 0 |
| 89 歳 | 298 | 678 | 976 | 109 歳 | 0 | 0 | 0 |
| **合計** | 2,163 | 4,364 | 6,527 | **合計** | 0 | 13 | 13 |
| 90 歳 | 246 | 660 | 906 | 110 歳 | 0 | 0 | 0 |
| 91 歳 | 198 | 569 | 767 | 111 歳 | 0 | 1 | 1 |
| 92 歳 | 141 | 446 | 587 | **合計** | 0 | 1 | 1 |
| 93 歳 | 118 | 352 | 470 | **総計** | 110,572 | 124,174 | 234,746 |
| 94 歳 | 67 | 281 | 348 | | | | |
| **合計** | 770 | 2,308 | 3,078 | | | | |
| 95 歳 | 42 | 226 | 268 | | | | |
| 96 歳 | 41 | 194 | 235 | | | | |
| 97 歳 | 22 | 112 | 134 | | | | |
| 98 歳 | 22 | 83 | 105 | | | | |
| 99 歳 | 9 | 72 | 81 | | | | |
| **合計** | 136 | 687 | 823 | | | | |

町・丁目・大字別人口統計表

平成28. 10. 末現在 1 ページ

| 町・丁目・大字名 | 世帯数 | 人口 | 男 | 女 | 町・丁目・大字名 | 世帯数 | 人口 | 男 | 女 |
|----------|-----|-------|-----|-----|----------|-----|-------|-----|-----|
| 駅前中央一丁目 | 249 | 494 | 244 | 250 | 多布施二丁目 | 381 | 773 | 340 | 433 |
| 駅前中央二丁目 | 475 | 931 | 431 | 500 | 多布施三丁目 | 490 | 1,116 | 538 | 578 |
| 駅前中央三丁目 | 369 | 761 | 361 | 400 | 多布施四丁目 | 756 | 1,578 | 703 | 875 |
| 大財一丁目 | 163 | 305 | 136 | 169 | 天神一丁目 | 210 | 435 | 201 | 234 |
| 大財二丁目 | 412 | 804 | 361 | 443 | 天神二丁目 | 335 | 660 | 295 | 365 |
| 大財三丁目 | 266 | 550 | 252 | 298 | 天神三丁目 | 0 | 0 | 0 | 0 |
| 大財四丁目 | 295 | 531 | 237 | 294 | 天祐一丁目 | 410 | 881 | 404 | 477 |
| 大財五丁目 | 251 | 548 | 258 | 290 | 天祐二丁目 | 301 | 647 | 307 | 340 |
| 大財六丁目 | 514 | 1,166 | 534 | 632 | 唐人一丁目 | 274 | 558 | 245 | 313 |
| 神園一丁目 | 62 | 162 | 78 | 84 | 唐人二丁目 | 107 | 175 | 78 | 97 |
| 神園二丁目 | 269 | 582 | 282 | 300 | 西田代一丁目 | 184 | 359 | 155 | 204 |
| 神園三丁目 | 385 | 813 | 382 | 431 | 西田代二丁目 | 155 | 268 | 135 | 133 |
| 神園四丁目 | 202 | 383 | 173 | 210 | 日の出一丁目 | 695 | 1,378 | 682 | 696 |
| 神園五丁目 | 281 | 607 | 279 | 328 | 日の出二丁目 | 0 | 0 | 0 | 0 |
| 神園六丁目 | 200 | 393 | 178 | 215 | 松原一丁目 | 161 | 308 | 150 | 158 |
| 神野西一丁目 | 180 | 438 | 193 | 245 | 松原二丁目 | 189 | 407 | 170 | 237 |
| 神野西二丁目 | 286 | 603 | 295 | 308 | 松原三丁目 | 52 | 93 | 52 | 41 |
| 神野西三丁目 | 400 | 959 | 448 | 511 | 松原四丁目 | 292 | 531 | 223 | 308 |
| 神野西四丁目 | 466 | 1,114 | 535 | 579 | 水ヶ江一丁目 | 352 | 735 | 351 | 384 |
| 神野東一丁目 | 281 | 606 | 276 | 330 | 水ヶ江二丁目 | 437 | 940 | 409 | 531 |
| 神野東二丁目 | 184 | 317 | 158 | 159 | 水ヶ江三丁目 | 191 | 426 | 207 | 219 |
| 神野東三丁目 | 257 | 485 | 229 | 256 | 水ヶ江四丁目 | 276 | 683 | 321 | 362 |
| 神野東四丁目 | 286 | 629 | 305 | 324 | 水ヶ江五丁目 | 271 | 592 | 264 | 328 |
| 材木一丁目 | 88 | 163 | 66 | 97 | 水ヶ江六丁目 | 308 | 666 | 296 | 370 |
| 材木二丁目 | 172 | 358 | 167 | 191 | 八戸一丁目 | 170 | 383 | 181 | 202 |
| 城内一丁目 | 166 | 363 | 168 | 195 | 八戸二丁目 | 263 | 569 | 269 | 300 |
| 城内二丁目 | 206 | 389 | 188 | 201 | 八戸溝一丁目 | 255 | 619 | 297 | 322 |
| 白山一丁目 | 227 | 529 | 239 | 290 | 八戸溝二丁目 | 236 | 524 | 239 | 285 |
| 白山二丁目 | 156 | 287 | 128 | 159 | 八戸溝三丁目 | 220 | 491 | 236 | 255 |
| 末広一丁目 | 441 | 1,126 | 526 | 600 | 若宮一丁目 | 820 | 1,859 | 862 | 997 |
| 末広二丁目 | 409 | 787 | 382 | 405 | 若宮二丁目 | 405 | 859 | 389 | 470 |
| 田代一丁目 | 344 | 635 | 286 | 349 | 若宮三丁目 | 642 | 1,360 | 592 | 768 |
| 田代二丁目 | 377 | 749 | 327 | 422 | 若楠一丁目 | 178 | 456 | 210 | 246 |
| 多布施一丁目 | 391 | 743 | 367 | 376 | 若楠二丁目 | 336 | 763 | 363 | 400 |

町・丁目・大字別人口統計表

平成28. 10. 末現在 2 ページ

| 町・丁目・大字名 | 世帯数 | 人口 | 男 | 女 | 町・丁目・大字名 | 世帯数 | 人口 | 男 | 女 |
|----------|-----|-------|-----|-----|----------|-----|-------|-----|-----|
| 若楠三丁目 | 430 | 1,070 | 505 | 565 | 兵庫南四丁目 | 285 | 718 | 324 | 394 |
| 高木瀬東一丁目 | 388 | 886 | 402 | 484 | 南佐賀一丁目 | 333 | 711 | 352 | 359 |
| 高木瀬東二丁目 | 362 | 894 | 414 | 480 | 南佐賀二丁目 | 311 | 745 | 350 | 395 |
| 高木瀬東三丁目 | 403 | 984 | 440 | 544 | 南佐賀三丁目 | 317 | 724 | 346 | 378 |
| 高木瀬東四丁目 | 436 | 1,014 | 472 | 542 | 新栄東一丁目 | 86 | 213 | 90 | 123 |
| 高木瀬東五丁目 | 454 | 1,053 | 484 | 569 | 新栄東二丁目 | 164 | 446 | 217 | 229 |
| 高木瀬東六丁目 | 563 | 1,087 | 453 | 634 | 新栄東三丁目 | 194 | 453 | 210 | 243 |
| 高木瀬西一丁目 | 115 | 244 | 107 | 137 | 新栄東四丁目 | 296 | 713 | 314 | 399 |
| 高木瀬西二丁目 | 389 | 934 | 471 | 463 | 新栄西一丁目 | 224 | 533 | 245 | 288 |
| 高木瀬西三丁目 | 270 | 640 | 290 | 350 | 新栄西二丁目 | 163 | 451 | 225 | 226 |
| 高木瀬西四丁目 | 479 | 1,122 | 554 | 568 | 兵庫北一丁目 | 573 | 1,540 | 750 | 790 |
| 高木瀬西五丁目 | 437 | 1,047 | 497 | 550 | 兵庫北二丁目 | 671 | 1,406 | 662 | 744 |
| 高木瀬西六丁目 | 20 | 36 | 17 | 19 | 兵庫北三丁目 | 221 | 514 | 222 | 292 |
| 鍋島一丁目 | 694 | 1,742 | 838 | 904 | 兵庫北四丁目 | 79 | 216 | 105 | 111 |
| 鍋島二丁目 | 638 | 1,551 | 705 | 846 | 兵庫北五丁目 | 272 | 736 | 352 | 384 |
| 鍋島三丁目 | 579 | 1,263 | 601 | 662 | 兵庫北六丁目 | 240 | 471 | 226 | 245 |
| 鍋島四丁目 | 349 | 694 | 323 | 371 | 兵庫北七丁目 | 303 | 746 | 357 | 389 |
| 鍋島五丁目 | 435 | 909 | 378 | 531 | 愛敬町 | 210 | 337 | 175 | 162 |
| 鍋島六丁目 | 488 | 1,115 | 556 | 559 | 赤松町 | 327 | 593 | 268 | 325 |
| 開成一丁目 | 532 | 1,197 | 479 | 718 | 朝日町 | 330 | 790 | 368 | 422 |
| 開成二丁目 | 366 | 931 | 446 | 485 | 伊勢町 | 401 | 822 | 374 | 448 |
| 開成三丁目 | 208 | 540 | 260 | 280 | 今宿町 | 233 | 505 | 223 | 282 |
| 開成四丁目 | 142 | 342 | 158 | 184 | 駅南本町 | 299 | 615 | 271 | 344 |
| 開成五丁目 | 326 | 826 | 399 | 427 | 大財北町 | 158 | 337 | 171 | 166 |
| 開成六丁目 | 385 | 989 | 480 | 509 | 鬼丸町 | 662 | 1,551 | 711 | 840 |
| 光一丁目 | 345 | 729 | 350 | 379 | 御本町 | 208 | 578 | 267 | 311 |
| 光二丁目 | 482 | 1,090 | 477 | 613 | 川原町 | 75 | 171 | 77 | 94 |
| 光三丁目 | 307 | 928 | 404 | 524 | 呉服元町 | 172 | 327 | 157 | 170 |
| 木原一丁目 | 551 | 1,321 | 626 | 695 | 紺屋町 | 156 | 303 | 151 | 152 |
| 木原二丁目 | 569 | 1,277 | 585 | 692 | 栄町 | 59 | 88 | 37 | 51 |
| 木原三丁目 | 338 | 853 | 390 | 463 | 道祖元町 | 125 | 232 | 121 | 111 |
| 兵庫南一丁目 | 622 | 1,581 | 736 | 845 | 下田町 | 193 | 453 | 214 | 239 |
| 兵庫南二丁目 | 553 | 1,298 | 613 | 685 | 昭栄町 | 293 | 712 | 322 | 390 |
| 兵庫南三丁目 | 464 | 1,161 | 514 | 647 | 新生町 | 307 | 786 | 396 | 390 |

町・丁目・大字別人口統計表

平成28. 10. 末現在 3 ページ

| 町・丁目・大字名 | 世帯数 | 人口 | 男 | 女 | 町・丁目・大字名 | 世帯数 | 人口 | 男 | 女 |
|-----------|-------|-------|-------|-------|-----------|-------|-------|-------|-------|
| 新中町 | 178 | 415 | 188 | 227 | 北川副町大字江上 | 329 | 1,017 | 497 | 520 |
| 成章町 | 100 | 187 | 80 | 107 | 北川副町大字木原 | 0 | 0 | 0 | 0 |
| 高木町 | 277 | 560 | 252 | 308 | 北川副町大字光法 | 904 | 2,134 | 964 | 1,170 |
| 高木瀬団地 | 225 | 292 | 124 | 168 | 北川副町大字新郷 | 221 | 578 | 283 | 295 |
| 中央本町 | 89 | 187 | 91 | 96 | 巨勢町大字高尾 | 394 | 972 | 462 | 510 |
| 天祐団地 | 272 | 395 | 152 | 243 | 巨勢町大字修理田 | 435 | 1,138 | 540 | 598 |
| 中折町 | 305 | 695 | 321 | 374 | 巨勢町大字東西 | 83 | 214 | 98 | 116 |
| 長瀬町 | 374 | 807 | 358 | 449 | 巨勢町大字牛島 | 1,377 | 3,190 | 1,529 | 1,661 |
| 中の小路 | 156 | 309 | 139 | 170 | 兵庫町大字湊 | 443 | 1,189 | 582 | 607 |
| 中の館町 | 263 | 652 | 301 | 351 | 兵庫町大字西湊 | 65 | 192 | 89 | 103 |
| 西ノ町 | 76 | 152 | 77 | 75 | 兵庫町大字藤木 | 350 | 993 | 486 | 507 |
| 八幡小路 | 142 | 316 | 135 | 181 | 兵庫町大字瓦町 | 302 | 766 | 345 | 421 |
| 八丁畷町 | 184 | 329 | 169 | 160 | 兵庫町大字若宮 | 388 | 1,046 | 498 | 548 |
| 東佐賀町 | 484 | 1,031 | 451 | 580 | 高木瀬町大字東高木 | 359 | 856 | 381 | 475 |
| 堀川町 | 297 | 659 | 312 | 347 | 高木瀬町大字長瀬 | 897 | 2,223 | 1,071 | 1,152 |
| 緑小路 | 92 | 157 | 81 | 76 | 鍋島町大字八戸溝 | 1,396 | 3,571 | 1,723 | 1,848 |
| 柳町 | 90 | 176 | 82 | 94 | 鍋島町大字森田 | 881 | 2,479 | 1,208 | 1,271 |
| 与賀町 | 348 | 634 | 302 | 332 | 鍋島町大字鍋島 | 239 | 555 | 268 | 287 |
| 六座町 | 291 | 650 | 303 | 347 | 鍋島町大字蛸久 | 748 | 1,836 | 870 | 966 |
| 西田代町 | 3 | 4 | 1 | 3 | 鍋島町大字八戸 | 725 | 1,821 | 892 | 929 |
| 新郷本町 | 602 | 1,442 | 656 | 786 | 金立町大字金立 | 1,159 | 2,450 | 1,175 | 1,275 |
| 嘉瀬町大字荻野 | 390 | 1,054 | 491 | 563 | 金立町大字薬師丸 | 148 | 403 | 185 | 218 |
| 嘉瀬町大字中原 | 854 | 1,916 | 880 | 1,036 | 金立町大字千布 | 709 | 1,801 | 858 | 943 |
| 嘉瀬町大字扇町 | 406 | 962 | 432 | 530 | 久保泉町大字上和泉 | 284 | 802 | 388 | 414 |
| 嘉瀬町大字十五 | 389 | 1,094 | 509 | 585 | 久保泉町大字下和泉 | 444 | 1,047 | 516 | 531 |
| 西与賀町大字高太郎 | 304 | 853 | 411 | 442 | 久保泉町大字川久保 | 846 | 1,894 | 886 | 1,008 |
| 西与賀町大字厘外 | 605 | 1,317 | 647 | 670 | 蓮池町大字蓮池 | 264 | 663 | 297 | 366 |
| 西与賀町大字相応津 | 107 | 303 | 145 | 158 | 蓮池町大字見島 | 142 | 385 | 190 | 195 |
| 西与賀町字今津 | 119 | 257 | 109 | 148 | 蓮池町大字小松 | 214 | 529 | 251 | 278 |
| 本庄町大字本庄 | 3,192 | 6,048 | 3,025 | 3,023 | 蓮池町大字古賀 | 56 | 159 | 73 | 86 |
| 本庄町大字鹿子 | 399 | 1,002 | 488 | 514 | 諸富町大字大堂 | 451 | 1,173 | 572 | 601 |
| 本庄町大字正里 | 70 | 181 | 87 | 94 | 諸富町大字徳富 | 1,335 | 3,546 | 1,693 | 1,853 |
| 本庄町大字袋 | 1,101 | 2,646 | 1,268 | 1,378 | 諸富町大字諸富津 | 500 | 1,064 | 475 | 589 |
| 本庄町大字末次 | 893 | 2,123 | 1,012 | 1,111 | 諸富町大字寺井津 | 334 | 864 | 427 | 437 |

町・丁目・大字別人口統計表

平成28. 10. 末現在 4 ページ

| 町・丁目・大字名 | 世帯数 | 人口 | 男 | 女 | 町・丁目・大字名 | 世帯数 | 人口 | 男 | 女 |
|-----------|-------|-------|-------|-------|-----------|--------|---------|---------|---------|
| 諸富町大字為重 | 860 | 2,509 | 1,182 | 1,327 | 富士町大字松瀬 | 38 | 96 | 44 | 52 |
| 諸富町大字山領 | 624 | 1,622 | 791 | 831 | 富士町大字梅野 | 0 | 0 | 0 | 0 |
| 大和町大字尼寺 | 2,868 | 7,108 | 3,369 | 3,739 | 三瀬村三瀬 | 253 | 631 | 300 | 331 |
| 大和町大字久池井 | 3,398 | 8,535 | 4,001 | 4,534 | 三瀬村藤原 | 141 | 416 | 208 | 208 |
| 大和町大字八反原 | 29 | 76 | 31 | 45 | 三瀬村杠 | 84 | 255 | 127 | 128 |
| 大和町大字川上 | 588 | 1,715 | 815 | 900 | 川副町大字犬井道 | 1,161 | 3,404 | 1,608 | 1,796 |
| 大和町大字東山田 | 616 | 1,818 | 854 | 964 | 川副町大字鹿江 | 988 | 2,598 | 1,225 | 1,373 |
| 大和町大字池上 | 292 | 885 | 407 | 478 | 川副町大字南里 | 744 | 1,913 | 932 | 981 |
| 大和町大字久留間 | 521 | 1,334 | 631 | 703 | 川副町大字西古賀 | 639 | 1,829 | 856 | 973 |
| 大和町大字梅野 | 250 | 667 | 322 | 345 | 川副町大字小々森 | 647 | 1,959 | 955 | 1,004 |
| 入山町大字名尾 | 33 | 86 | 46 | 40 | 川副町大字福富 | 573 | 1,351 | 660 | 691 |
| 大和町大字松瀬 | 166 | 451 | 223 | 228 | 川副町大字早津江津 | 218 | 561 | 262 | 299 |
| 富士町大字市川 | 72 | 230 | 111 | 119 | 川副町大字早津江 | 482 | 1,312 | 638 | 674 |
| 富士町大字内野 | 146 | 269 | 144 | 125 | 川副町大字大詫間 | 518 | 1,621 | 805 | 816 |
| 富士町大字大串 | 52 | 183 | 92 | 91 | 東与賀町大字下古賀 | 1,248 | 3,714 | 1,778 | 1,936 |
| 富士町大字大野 | 6 | 18 | 10 | 8 | 東与賀町大字田中 | 959 | 2,904 | 1,398 | 1,506 |
| 富士町大字小副川 | 251 | 618 | 281 | 337 | 東与賀町大字飯盛 | 681 | 1,887 | 892 | 995 |
| 富士町大字鎌原 | 11 | 31 | 16 | 15 | 久保田町大字徳万 | 1,001 | 2,648 | 1,246 | 1,402 |
| 富士町大字上合瀬 | 28 | 91 | 44 | 47 | 久保田町大字新田 | 679 | 2,000 | 976 | 1,024 |
| 富士町大字上熊川 | 118 | 265 | 120 | 145 | 久保田町大字久富 | 672 | 1,886 | 881 | 1,005 |
| 富士町大字上無津呂 | 77 | 194 | 102 | 92 | 久保田町大字久保田 | 443 | 1,300 | 639 | 661 |
| 富士町大字栗並 | 43 | 143 | 73 | 70 | 久保田町大字江戸 | 82 | 208 | 95 | 113 |
| 富士町大字古場 | 56 | 123 | 60 | 63 | | | | | |
| 富士町大字下合瀬 | 29 | 95 | 48 | 47 | **総計** | 98,187 | 234,746 | 110,572 | 124,174 |
| 富士町大字下熊川 | 58 | 153 | 70 | 83 | | | | | |
| 富士町大字下無津呂 | 72 | 160 | 69 | 91 | | | | | |
| 富士町大字杉山 | 39 | 110 | 48 | 62 | | | | | |
| 富士町大字関屋 | 68 | 227 | 110 | 117 | | | | | |
| 富士町大字菅木 | 19 | 38 | 17 | 21 | | | | | |
| 富士町大字中原 | 44 | 117 | 52 | 65 | | | | | |
| 富士町大字畑瀬 | 5 | 17 | 7 | 10 | | | | | |
| 富士町大字藤瀬 | 25 | 58 | 26 | 32 | | | | | |
| 富士町大字古湯 | 197 | 516 | 243 | 273 | | | | | |
| 富士町大字麻那古 | 55 | 150 | 74 | 76 | | | | | |