

住民基本台帳月報

(第1表) 人口, 世帯数

平成26年12月分

| 人 口 | | | |
|-----|---------|---------|---------|
| 区分 | 男 | 女 | 計 |
| 日本人 | 110,533 | 124,090 | 234,623 |
| 外国人 | 526 | 717 | 1,243 |
| 計 | 111,059 | 124,807 | 235,866 |

| 世 帯 数 | | | |
|--------|-------|-----|--------|
| 日本人のみ | 外国人のみ | 混合 | 計 |
| 95,344 | 675 | 291 | 96,310 |

人口ピラミッド

平成26. 12. 末現在

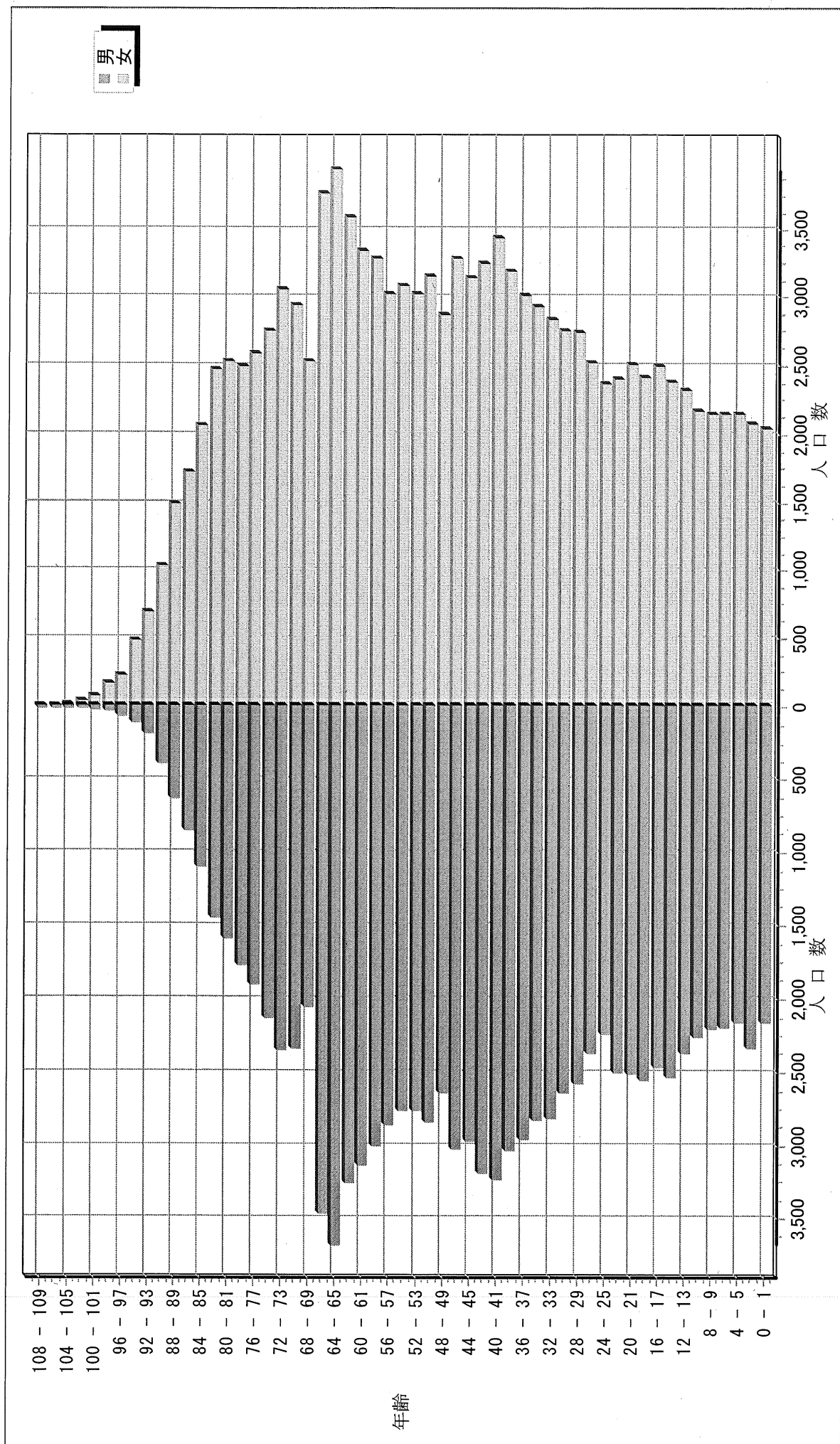

校 区 別 男 女 統 計 表

平成26 . 12 . 末現在 1 ページ

| 校区(小学校)名 | 校区コード | 世帯数 | 人口 | 男 | 女 |
|----------|-------|-------|--------|-------|-------|
| 勸興小学校 | 01 | 3,187 | 6,526 | 2,953 | 3,573 |
| 循誘小学校 | 02 | 4,286 | 8,847 | 3,981 | 4,866 |
| 日新小学校 | 03 | 4,263 | 9,446 | 4,437 | 5,009 |
| 赤松小学校 | 04 | 3,599 | 7,980 | 3,689 | 4,291 |
| 神野小学校 | 05 | 5,341 | 11,519 | 5,376 | 6,143 |
| 西与賀小学校 | 06 | 2,532 | 6,104 | 2,832 | 3,272 |
| 嘉瀬小学校 | 07 | 2,019 | 5,031 | 2,325 | 2,706 |
| 巨勢小学校 | 08 | 2,037 | 5,024 | 2,394 | 2,630 |
| 兵庫小学校 | 09 | 5,991 | 15,077 | 7,130 | 7,947 |
| 高木瀬小学校 | 10 | 5,896 | 13,885 | 6,501 | 7,384 |
| 北川副小学校 | 11 | 5,070 | 12,347 | 5,741 | 6,606 |
| 本庄小学校 | 12 | 5,539 | 11,984 | 5,846 | 6,138 |
| 鍋島小学校 | 13 | 5,408 | 13,372 | 6,352 | 7,020 |
| 金立小学校 | 14 | 2,049 | 4,750 | 2,285 | 2,465 |
| 久保泉小学校 | 15 | 1,538 | 3,806 | 1,806 | 2,000 |
| 芙蓉小学校 | 16 | 643 | 1,696 | 776 | 920 |
| 新栄小学校 | 17 | 3,142 | 7,475 | 3,498 | 3,977 |
| 若楠小学校 | 18 | 3,705 | 8,203 | 3,799 | 4,404 |
| 開成小学校 | 19 | 3,903 | 9,887 | 4,586 | 5,301 |
| 諸富北小学校 | 20 | 2,250 | 5,878 | 2,787 | 3,091 |
| 諸富南小学校 | 21 | 1,807 | 5,109 | 2,451 | 2,658 |
| 春日小学校 | 22 | 3,203 | 8,259 | 3,872 | 4,387 |
| 川上小学校 | 23 | 2,057 | 5,906 | 2,804 | 3,102 |
| 松梅小学校 | 24 | 371 | 1,057 | 518 | 539 |
| 春日北小学校 | 25 | 2,880 | 7,365 | 3,472 | 3,893 |
| 富士南小学校 | 26 | 0 | 0 | 0 | 0 |
| 富士小学校 | 27 | 1,006 | 2,653 | 1,258 | 1,395 |
| 北山小学校 | 28 | 348 | 981 | 473 | 508 |
| 北山東部小学校 | 29 | 145 | 398 | 189 | 209 |
| 三瀬小学校 | 30 | 492 | 1,367 | 661 | 706 |
| 中川副小学校 | 31 | 1,252 | 3,318 | 1,598 | 1,720 |
| 大詫間小学校 | 32 | 528 | 1,685 | 842 | 843 |
| 南川副小学校 | 33 | 2,126 | 6,181 | 2,932 | 3,249 |
| 西川副小学校 | 34 | 2,003 | 5,823 | 2,810 | 3,013 |

校 区 別 ・ 町 ・ 丁 目 ・ 大 字 別 人 口 統 計 表

01 勸興小学校

平成26 . 12 . 末現在 1 ページ

| 町・丁目・大字名 | 世帯数 | 人口 | 男 | 女 |
|----------|-------|-------|-------|-------|
| 駅前中央一丁目 | 24 | 33 | 17 | 16 |
| 大財一丁目 | 70 | 134 | 62 | 72 |
| 大財三丁目 | 59 | 171 | 82 | 89 |
| 白山一丁目 | 220 | 533 | 245 | 288 |
| 白山二丁目 | 155 | 293 | 132 | 161 |
| 多布施一丁目 | 330 | 678 | 312 | 366 |
| 多布施二丁目 | 381 | 813 | 357 | 456 |
| 天神一丁目 | 207 | 431 | 197 | 234 |
| 天神二丁目 | 29 | 56 | 25 | 31 |
| 唐人一丁目 | 280 | 582 | 262 | 320 |
| 唐人二丁目 | 106 | 193 | 91 | 102 |
| 松原一丁目 | 134 | 284 | 138 | 146 |
| 松原二丁目 | 188 | 402 | 165 | 237 |
| 愛敬町 | 200 | 337 | 168 | 169 |
| 駅南本町 | 238 | 462 | 197 | 265 |
| 呉服元町 | 63 | 89 | 37 | 52 |
| 成章町 | 113 | 210 | 89 | 121 |
| 中央本町 | 92 | 195 | 89 | 106 |
| 中の小路 | 156 | 313 | 150 | 163 |
| 八幡小路 | 142 | 317 | 138 | 179 |
| ** 小計 ** | 3,187 | 6,526 | 2,953 | 3,573 |

校 区 別 ・ 町 ・ 丁 目 ・ 大 字 別 人 口 統 計 表

02 循誘小学校

平成26 . 12 . 末現在 2 ページ

| 町・丁目・大字名 | 世帯数 | 人口 | 男 | 女 |
|------------|-------|-------|-------|-------|
| 駅前中央三丁目 | 26 | 46 | 24 | 22 |
| 大財一丁目 | 97 | 183 | 82 | 101 |
| 大財二丁目 | 396 | 764 | 338 | 426 |
| 大財三丁目 | 186 | 379 | 161 | 218 |
| 大財四丁目 | 285 | 526 | 237 | 289 |
| 大財五丁目 | 245 | 539 | 254 | 285 |
| 大財六丁目 | 505 | 1,169 | 536 | 633 |
| 材木一丁目 | 75 | 141 | 52 | 89 |
| 材木二丁目 | 169 | 367 | 170 | 197 |
| 田代一丁目 | 349 | 676 | 302 | 374 |
| 田代二丁目 | 399 | 794 | 353 | 441 |
| 松原三丁目 | 46 | 88 | 49 | 39 |
| 松原四丁目 | 184 | 367 | 148 | 219 |
| 愛敬町 | 2 | 2 | 1 | 1 |
| 朝日町 | 41 | 83 | 43 | 40 |
| 今宿町 | 47 | 104 | 49 | 55 |
| 大財北町 | 15 | 23 | 12 | 11 |
| 呉服元町 | 120 | 254 | 123 | 131 |
| 紺屋町 | 155 | 308 | 152 | 156 |
| 高木町 | 274 | 569 | 252 | 317 |
| 東佐賀町 | 485 | 1,064 | 459 | 605 |
| 柳町 | 95 | 183 | 89 | 94 |
| 巨勢町大字牛島 | 90 | 218 | 95 | 123 |
| *** 小計 *** | 4,286 | 8,847 | 3,981 | 4,866 |

校 区 別 ・ 町 ・ 丁 目 ・ 大 字 別 人 口 統 計 表

03 日新小学校

平成26 . 12 . 末現在 3 ページ

| 町・丁目・大字名 | 世帯数 | 人口 | 男 | 女 |
|----------|-------|-------|-------|-------|
| 末広一丁目 | 445 | 1,146 | 534 | 612 |
| 末広二丁目 | 136 | 266 | 139 | 127 |
| 多布施三丁目 | 466 | 1,098 | 525 | 573 |
| 西田代一丁目 | 180 | 338 | 166 | 172 |
| 西田代二丁目 | 145 | 253 | 115 | 138 |
| 八戸一丁目 | 171 | 394 | 181 | 213 |
| 八戸二丁目 | 253 | 556 | 263 | 293 |
| 伊勢町 | 397 | 832 | 381 | 451 |
| 川原町 | 71 | 171 | 75 | 96 |
| 道祖元町 | 124 | 238 | 127 | 111 |
| 下田町 | 195 | 444 | 204 | 240 |
| 昭栄町 | 294 | 712 | 326 | 386 |
| 新生町 | 104 | 243 | 137 | 106 |
| 中折町 | 296 | 679 | 301 | 378 |
| 長瀬町 | 368 | 807 | 370 | 437 |
| 西魚町 | 83 | 172 | 81 | 91 |
| 与賀町 | 236 | 433 | 214 | 219 |
| 六座町 | 296 | 660 | 297 | 363 |
| 西田代町 | 3 | 4 | 1 | 3 |
| ** 小計 ** | 4,263 | 9,446 | 4,437 | 5,009 |

校 区 別 ・ 町 ・ 丁 目 ・ 大 字 別 人 口 統 計 表

| 04 赤松小学校 | | 平成26. 12. 末現在 4 ページ | | | |
|------------|-------|---------------------|-------|-------|--|
| 町・丁目・大字名 | 世帯数 | 人口 | 男 | 女 | |
| 城内一丁目 | 169 | 369 | 174 | 195 | |
| 城内二丁目 | 191 | 372 | 177 | 195 | |
| 松原三丁目 | 3 | 8 | 3 | 5 | |
| 松原四丁目 | 106 | 173 | 74 | 99 | |
| 水ヶ江一丁目 | 356 | 764 | 355 | 409 | |
| 水ヶ江二丁目 | 373 | 805 | 364 | 441 | |
| 水ヶ江三丁目 | 190 | 443 | 215 | 228 | |
| 水ヶ江四丁目 | 267 | 687 | 330 | 357 | |
| 水ヶ江五丁目 | 177 | 439 | 199 | 240 | |
| 水ヶ江六丁目 | 54 | 108 | 44 | 64 | |
| 赤松町 | 331 | 605 | 279 | 326 | |
| 朝日町 | 70 | 136 | 63 | 73 | |
| 今宿町 | 9 | 20 | 10 | 10 | |
| 鬼丸町 | 643 | 1,533 | 708 | 825 | |
| 川原町 | 6 | 13 | 5 | 8 | |
| 中の館町 | 269 | 672 | 307 | 365 | |
| 堀川町 | 268 | 600 | 278 | 322 | |
| 与賀町 | 117 | 233 | 104 | 129 | |
| *** 小計 *** | 3,599 | 7,980 | 3,689 | 4,291 | |

校 区 別 ・ 町 ・ 丁 目 ・ 大 字 別 人 口 統 計 表

05 神野小学校

平成26 . 12 . 末現在 5 ページ

| 町・丁目・大字名 | 世帯数 | 人口 | 男 | 女 |
|----------|-------|--------|-------|-------|
| 駅前中央一丁目 | 228 | 464 | 223 | 241 |
| 駅前中央二丁目 | 474 | 961 | 450 | 511 |
| 駅前中央三丁目 | 184 | 382 | 188 | 194 |
| 神園一丁目 | 60 | 159 | 76 | 83 |
| 神園二丁目 | 278 | 604 | 289 | 315 |
| 神園三丁目 | 275 | 650 | 295 | 355 |
| 神園四丁目 | 204 | 407 | 175 | 232 |
| 神園五丁目 | 216 | 468 | 219 | 249 |
| 神園六丁目 | 57 | 87 | 39 | 48 |
| 神野西一丁目 | 184 | 449 | 206 | 243 |
| 神野西二丁目 | 284 | 612 | 300 | 312 |
| 神野西三丁目 | 401 | 962 | 445 | 517 |
| 神野西四丁目 | 435 | 1,067 | 527 | 540 |
| 神野東一丁目 | 264 | 593 | 263 | 330 |
| 神野東二丁目 | 188 | 348 | 176 | 172 |
| 神野東三丁目 | 225 | 422 | 206 | 216 |
| 神野東四丁目 | 225 | 503 | 250 | 253 |
| 多布施四丁目 | 755 | 1,592 | 705 | 887 |
| 天神二丁目 | 306 | 614 | 270 | 344 |
| 栄町 | 62 | 101 | 42 | 59 |
| 新中町 | 36 | 74 | 32 | 42 |
| ** 小計 ** | 5,341 | 11,519 | 5,376 | 6,143 |

校 区 別 ・ 町 ・ 丁 目 ・ 大 字 別 人 口 統 計 表

06 西与賀小学校

平成26 . 12 . 末現在 6 ページ

| 町・丁目・大字名 | 世帯数 | 人口 | 男 | 女 |
|-----------|-------|-------|-------|-------|
| 未広二丁目 | 276 | 565 | 269 | 296 |
| 光一丁目 | 348 | 764 | 361 | 403 |
| 光二丁目 | 472 | 1,076 | 473 | 603 |
| 光三丁目 | 296 | 895 | 391 | 504 |
| 嘉瀬町大字十五 | 10 | 34 | 14 | 20 |
| 西与賀町大字高太郎 | 301 | 863 | 417 | 446 |
| 西与賀町大字厘外 | 603 | 1,322 | 643 | 679 |
| 西与賀町大字相応津 | 109 | 323 | 154 | 169 |
| 西与賀町字今津 | 117 | 262 | 110 | 152 |
| ** 小計 ** | 2,532 | 6,104 | 2,832 | 3,272 |

校 区 別 ・ 町 ・ 丁 目 ・ 大 字 別 人 口 統 計 表

07 嘉瀬小学校

平成26 . 12 . 末現在 7 ページ

| 町・丁目・大字名 | 世帯数 | 人口 | 男 | 女 |
|----------|-------|-------|-------|-------|
| 嘉瀬町大字荻野 | 406 | 1,100 | 516 | 584 |
| 嘉瀬町大字中原 | 859 | 1,978 | 919 | 1,059 |
| 嘉瀬町大字扇町 | 378 | 899 | 397 | 502 |
| 嘉瀬町大字十五 | 376 | 1,054 | 493 | 561 |
| ** 小計 ** | 2,019 | 5,031 | 2,325 | 2,706 |

校 区 別 ・ 町 ・ 丁 目 ・ 大 字 別 人 口 統 計 表

08 巨勢小学校

平成26 . 12 . 末現在 8 ページ

| 町・丁目・大字名 | 世帯数 | 人口 | 男 | 女 |
|----------|-------|-------|-------|-------|
| 巨勢町大字高尾 | 382 | 932 | 436 | 496 |
| 巨勢町大字修理田 | 449 | 1,152 | 558 | 594 |
| 巨勢町大字東西 | 86 | 227 | 102 | 125 |
| 巨勢町大字牛島 | 1,120 | 2,713 | 1,298 | 1,415 |
| ** 小計 ** | 2,037 | 5,024 | 2,394 | 2,630 |

校 区 別 ・ 町 ・ 丁 目 ・ 大 字 別 人 口 統 計 表

09 兵庫小学校

平成26 . 12 . 末現在 9 ページ

| 町・丁目・大字名 | 世帯数 | 人口 | 男 | 女 |
|----------|-------|--------|-------|-------|
| 駅前中央三丁目 | 117 | 240 | 110 | 130 |
| 兵庫南一丁目 | 624 | 1,641 | 774 | 867 |
| 兵庫南二丁目 | 539 | 1,282 | 609 | 673 |
| 兵庫南三丁目 | 449 | 1,170 | 531 | 639 |
| 兵庫南四丁目 | 298 | 747 | 333 | 414 |
| 兵庫北一丁目 | 573 | 1,497 | 717 | 780 |
| 兵庫北二丁目 | 660 | 1,377 | 660 | 717 |
| 兵庫北三丁目 | 226 | 526 | 233 | 293 |
| 兵庫北四丁目 | 78 | 218 | 106 | 112 |
| 兵庫北五丁目 | 274 | 748 | 353 | 395 |
| 兵庫北六丁目 | 237 | 476 | 224 | 252 |
| 兵庫北七丁目 | 295 | 722 | 351 | 371 |
| 大財北町 | 120 | 317 | 162 | 155 |
| 兵庫町大字湊 | 429 | 1,136 | 550 | 586 |
| 兵庫町大字西湊 | 55 | 149 | 66 | 83 |
| 兵庫町大字藤木 | 337 | 999 | 493 | 506 |
| 兵庫町大字瓦町 | 301 | 789 | 361 | 428 |
| 兵庫町大字若宮 | 379 | 1,043 | 497 | 546 |
| ** 小計 ** | 5,991 | 15,077 | 7,130 | 7,947 |

校 区 別 ・ 町 ・ 丁 目 ・ 大 字 別 人 口 統 計 表

10 | 高木瀬小学校

平成26 . 12 . 末現在 10 ページ

| 町・丁目・大字名 | 世帯数 | 人口 | 男 | 女 |
|-----------|-------|--------|-------|-------|
| 日の出一丁目 | 483 | 1,039 | 525 | 514 |
| 高木瀬東一丁目 | 372 | 905 | 413 | 492 |
| 高木瀬東二丁目 | 347 | 843 | 385 | 458 |
| 高木瀬東三丁目 | 412 | 1,033 | 471 | 562 |
| 高木瀬東四丁目 | 480 | 1,055 | 475 | 580 |
| 高木瀬東五丁目 | 451 | 1,042 | 487 | 555 |
| 高木瀬東六丁目 | 571 | 1,092 | 448 | 644 |
| 高木瀬西一丁目 | 118 | 256 | 112 | 144 |
| 高木瀬西二丁目 | 387 | 981 | 494 | 487 |
| 高木瀬西三丁目 | 269 | 652 | 293 | 359 |
| 高木瀬西四丁目 | 437 | 1,073 | 535 | 538 |
| 高木瀬西五丁目 | 434 | 1,066 | 501 | 565 |
| 高木瀬西六丁目 | 20 | 37 | 18 | 19 |
| 高木瀬町大字東高木 | 314 | 828 | 383 | 445 |
| 高木瀬町大字長瀬 | 801 | 1,983 | 961 | 1,022 |
| ** 小計 ** | 5,896 | 13,885 | 6,501 | 7,384 |

校 区 別 ・ 町 ・ 丁 目 ・ 大 字 別 人 口 統 計 表

11 | 北川副小学校

平成26 . 12 . 末現在 11 ページ

| 町・丁目・大字名 | 世帯数 | 人口 | 男 | 女 |
|----------|-------|--------|-------|-------|
| 水ヶ江五丁目 | 77 | 158 | 73 | 85 |
| 水ヶ江六丁目 | 252 | 577 | 257 | 320 |
| 木原一丁目 | 540 | 1,315 | 616 | 699 |
| 木原二丁目 | 550 | 1,278 | 603 | 675 |
| 木原三丁目 | 347 | 918 | 416 | 502 |
| 南佐賀一丁目 | 326 | 714 | 343 | 371 |
| 南佐賀二丁目 | 288 | 702 | 338 | 364 |
| 南佐賀三丁目 | 323 | 715 | 335 | 380 |
| 朝日町 | 209 | 559 | 247 | 312 |
| 今宿町 | 183 | 403 | 176 | 227 |
| 新郷本町 | 585 | 1,450 | 663 | 787 |
| 北川副町大字江上 | 294 | 884 | 434 | 450 |
| 北川副町大字光法 | 874 | 2,104 | 962 | 1,142 |
| 北川副町大字新郷 | 222 | 570 | 278 | 292 |
| ** 小計 ** | 5,070 | 12,347 | 5,741 | 6,606 |

校 区 別 ・ 町 ・ 丁 目 ・ 大 字 別 人 口 統 計 表

12 本庄小学校

平成26 . 12 . 末現在 12 ページ

| 町・丁目・大字名 | 世帯数 | 人口 | 男 | 女 |
|----------|-------|--------|-------|-------|
| 水ヶ江五丁目 | 13 | 25 | 10 | 15 |
| 本庄町大字本庄 | 3,102 | 6,114 | 3,036 | 3,078 |
| 本庄町大字鹿子 | 403 | 1,022 | 501 | 521 |
| 本庄町大字正里 | 68 | 180 | 88 | 92 |
| 本庄町大字袋 | 1,094 | 2,614 | 1,251 | 1,363 |
| 本庄町大字末次 | 859 | 2,029 | 960 | 1,069 |
| ** 小計 ** | 5,539 | 11,984 | 5,846 | 6,138 |

校 区 別 ・ 町 ・ 丁 目 ・ 大 字 別 人 口 統 計 表

13 鍋島小学校

平成26 . 12 . 末現在 13 ページ

| 町・丁目・大字名 | 世帯数 | 人口 | 男 | 女 |
|----------|-------|--------|-------|-------|
| 鍋島一丁目 | 693 | 1,843 | 899 | 944 |
| 鍋島二丁目 | 634 | 1,618 | 735 | 883 |
| 鍋島三丁目 | 573 | 1,287 | 617 | 670 |
| 鍋島四丁目 | 349 | 728 | 343 | 385 |
| 鍋島五丁目 | 427 | 921 | 383 | 538 |
| 鍋島六丁目 | 485 | 1,130 | 559 | 571 |
| 御本町 | 210 | 598 | 277 | 321 |
| 鍋島町大字八戸溝 | 535 | 1,282 | 632 | 650 |
| 鍋島町大字森田 | 551 | 1,563 | 780 | 783 |
| 鍋島町大字鍋島 | 208 | 510 | 237 | 273 |
| 鍋島町大字蛸久 | 743 | 1,892 | 890 | 1,002 |
| ** 小計 ** | 5,408 | 13,372 | 6,352 | 7,020 |

校 区 別 ・ 町 ・ 丁 目 ・ 大 字 別 人 口 統 計 表

14

金立小学校

平成26 . 12 . 末現在 14 ページ

| 町・丁目・大字名 | 世帯数 | 人口 | 男 | 女 |
|----------|-------|-------|-------|-------|
| 金立町大字金立 | 1,209 | 2,530 | 1,231 | 1,299 |
| 金立町大字薬師丸 | 148 | 425 | 195 | 230 |
| 金立町大字千布 | 692 | 1,795 | 859 | 936 |
| ** 小計 ** | 2,049 | 4,750 | 2,285 | 2,465 |

校 区 別 ・ 町 ・ 丁 目 ・ 大 字 別 人 口 統 計 表

15

久保泉小学校

平成26 . 12 . 末現在 15 ページ

| 町・丁目・大字名 | 世帯数 | 人口 | 男 | 女 |
|------------|-------|-------|-------|-------|
| 金立町大字金立 | 2 | 7 | 5 | 2 |
| 久保泉町大字上和泉 | 275 | 822 | 393 | 429 |
| 久保泉町大字下和泉 | 431 | 1,060 | 509 | 551 |
| 久保泉町大字川久保 | 830 | 1,917 | 899 | 1,018 |
| *** 小計 *** | 1,538 | 3,806 | 1,806 | 2,000 |

校 区 別 ・ 町 ・ 丁 目 ・ 大 字 別 人 口 統 計 表

16

芙蓉小学校

平成26 . 12 . 末現在 16 ページ

| 町・丁目・大字名 | 世帯数 | 人口 | 男 | 女 |
|------------|-----|-------|-----|-----|
| 蓮池町大字蓮池 | 251 | 669 | 300 | 369 |
| 蓮池町大字見島 | 143 | 378 | 182 | 196 |
| 蓮池町大字小松 | 188 | 463 | 209 | 254 |
| 蓮池町大字古賀 | 61 | 186 | 85 | 101 |
| *** 小計 *** | 643 | 1,696 | 776 | 920 |

校 区 別 ・ 町 ・ 丁 目 ・ 大 字 別 人 口 統 計 表

17 新栄小学校

平成26. 12. 末現在 17 ページ

| 町・丁目・大字名 | 世帯数 | 人口 | 男 | 女 |
|----------|-------|-------|-------|-------|
| 天祐一丁目 | 427 | 915 | 419 | 496 |
| 天祐二丁目 | 299 | 697 | 329 | 368 |
| 新栄東一丁目 | 78 | 199 | 85 | 114 |
| 新栄東二丁目 | 164 | 433 | 209 | 224 |
| 新栄東三丁目 | 181 | 434 | 205 | 229 |
| 新栄東四丁目 | 304 | 760 | 334 | 426 |
| 新栄西一丁目 | 220 | 540 | 255 | 285 |
| 新栄西二丁目 | 159 | 445 | 217 | 228 |
| 新生町 | 202 | 559 | 271 | 288 |
| 天祐団地 | 286 | 429 | 163 | 266 |
| 中折町 | 19 | 42 | 17 | 25 |
| 緑小路 | 90 | 163 | 89 | 74 |
| 鍋島町大字八戸 | 713 | 1,859 | 905 | 954 |
| ** 小計 ** | 3,142 | 7,475 | 3,498 | 3,977 |

校 区 別 ・ 町 ・ 丁 目 ・ 大 字 別 人 口 統 計 表

18

若楠小学校

平成26 . 12 . 末現在 18 ページ

| 町・丁目・大字名 | 世帯数 | 人口 | 男 | 女 |
|----------|-------|-------|-------|-------|
| 神園三丁目 | 112 | 191 | 101 | 90 |
| 神野東三丁目 | 41 | 84 | 33 | 51 |
| 神野東四丁目 | 36 | 88 | 46 | 42 |
| 日の出一丁目 | 198 | 346 | 165 | 181 |
| 若宮一丁目 | 759 | 1,763 | 805 | 958 |
| 若宮二丁目 | 405 | 899 | 412 | 487 |
| 若宮三丁目 | 648 | 1,425 | 621 | 804 |
| 若楠一丁目 | 187 | 490 | 225 | 265 |
| 若楠二丁目 | 322 | 790 | 386 | 404 |
| 若楠三丁目 | 422 | 1,095 | 519 | 576 |
| 高木瀬西三丁目 | 6 | 12 | 6 | 6 |
| 新中町 | 146 | 353 | 171 | 182 |
| 高木瀬団地 | 231 | 308 | 127 | 181 |
| 八丁畷町 | 192 | 359 | 182 | 177 |
| ** 小計 ** | 3,705 | 8,203 | 3,799 | 4,404 |

校 区 別 ・ 町 ・ 丁 目 ・ 大 字 別 人 口 統 計 表

19 | 開成小学校

平成26 . 12 . 未現在 19 ページ

| 町・丁目・大字名 | 世帯数 | 人口 | 男 | 女 |
|----------|-------|-------|-------|-------|
| 神園五丁目 | 52 | 118 | 54 | 64 |
| 神園六丁目 | 143 | 288 | 127 | 161 |
| 八戸溝一丁目 | 251 | 630 | 299 | 331 |
| 八戸溝二丁目 | 235 | 539 | 246 | 293 |
| 八戸溝三丁目 | 226 | 513 | 243 | 270 |
| 開成一丁目 | 533 | 1,257 | 509 | 748 |
| 開成二丁目 | 365 | 949 | 453 | 496 |
| 開成三丁目 | 199 | 550 | 272 | 278 |
| 開成四丁目 | 140 | 341 | 155 | 186 |
| 開成五丁目 | 325 | 848 | 415 | 433 |
| 開成六丁目 | 370 | 957 | 463 | 494 |
| 鍋島町大字八戸溝 | 836 | 2,325 | 1,080 | 1,245 |
| 鍋島町大字森田 | 228 | 572 | 270 | 302 |
| ** 小計 ** | 3,903 | 9,887 | 4,586 | 5,301 |

校 区 別 ・ 町 ・ 丁 目 ・ 大 字 別 人 口 統 計 表

20

諸富北小学校

平成26 . 12 . 末現在 20 ページ

| 町・丁目・大字名 | 世帯数 | 人口 | 男 | 女 |
|------------|-------|-------|-------|-------|
| 諸富町大字大堂 | 446 | 1,203 | 590 | 613 |
| 諸富町大字徳富 | 1,321 | 3,594 | 1,703 | 1,891 |
| 諸富町大字諸富津 | 483 | 1,081 | 494 | 587 |
| *** 小計 *** | 2,250 | 5,878 | 2,787 | 3,091 |

校 区 別 ・ 町 ・ 丁 目 ・ 大 字 別 人 口 統 計 表

21 諸富南小学校

平成26 . 12 . 末現在 21 ページ

| 町・丁目・大字名 | 世帯数 | 人口 | 男 | 女 |
|------------|-------|-------|-------|-------|
| 諸富町大字寺井津 | 339 | 908 | 450 | 458 |
| 諸富町大字為重 | 855 | 2,550 | 1,205 | 1,345 |
| 諸富町大字山領 | 613 | 1,651 | 796 | 855 |
| *** 小計 *** | 1,807 | 5,109 | 2,451 | 2,658 |

校 区 別 ・ 町 ・ 丁 目 ・ 大 字 別 人 口 統 計 表

22 春日小学校

平成26 . 12 . 末現在 22 ページ

| 町・丁目・大字名 | 世帯数 | 人口 | 男 | 女 |
|------------|-------|-------|-------|-------|
| 大和町大字尼寺 | 2,746 | 7,064 | 3,337 | 3,727 |
| 大和町大字久池井 | 429 | 1,120 | 504 | 616 |
| 大和町大字八反原 | 28 | 75 | 31 | 44 |
| *** 小計 *** | 3,203 | 8,259 | 3,872 | 4,387 |

校 区 別 ・ 町 ・ 丁 目 ・ 大 字 別 人 口 統 計 表

23 川上小学校

平成26 . 12 . 末現在 23 ページ

| 町・丁目・大字名 | 世帯数 | 人口 | 男 | 女 |
|------------|-------|-------|-------|-------|
| 大和町大字川上 | 672 | 1,824 | 888 | 936 |
| 大和町大字東山田 | 599 | 1,846 | 864 | 982 |
| 大和町大字池上 | 287 | 922 | 420 | 502 |
| 大和町大字久留間 | 499 | 1,314 | 632 | 682 |
| *** 小計 *** | 2,057 | 5,906 | 2,804 | 3,102 |

校 区 別 ・ 町 ・ 丁 目 ・ 大 字 別 人 口 統 計 表

25

春日北小学校

平成26 . 12 . 末現在 25 ページ

| 町・丁目・大字名 | 世帯数 | 人口 | 男 | 女 |
|----------|-------|-------|-------|-------|
| 大和町大字久池井 | 2,813 | 7,200 | 3,389 | 3,811 |
| 大和町大字梅野 | 67 | 165 | 83 | 82 |
| ** 小計 ** | 2,880 | 7,365 | 3,472 | 3,893 |

校 区 別 ・ 町 ・ 丁 目 ・ 大 字 別 人 口 統 計 表

27 富士小学校

平成26 . 12 . 末現在 26 ページ

| 町・丁目・大字名 | 世帯数 | 人口 | 男 | 女 |
|----------|-------|-------|-------|-------|
| 富士町大字市川 | 70 | 253 | 125 | 128 |
| 富士町大字内野 | 151 | 277 | 150 | 127 |
| 富士町大字小副川 | 237 | 626 | 292 | 334 |
| 富士町大字鎌原 | 12 | 33 | 16 | 17 |
| 富士町大字上熊川 | 121 | 282 | 126 | 156 |
| 富士町大字下熊川 | 59 | 164 | 74 | 90 |
| 富士町大字杉山 | 37 | 123 | 54 | 69 |
| 富士町大字関屋 | 69 | 235 | 113 | 122 |
| 富士町大字苜木 | 20 | 45 | 20 | 25 |
| 富士町大字畑瀬 | 5 | 14 | 5 | 9 |
| 富士町大字古湯 | 189 | 504 | 239 | 265 |
| 富士町大字松瀬 | 36 | 97 | 44 | 53 |
| ** 小計 ** | 1,006 | 2,653 | 1,258 | 1,395 |

校 区 別 ・ 町 ・ 丁 目 ・ 大 字 別 人 口 統 計 表

28 | 北山小学校

平成26 . 12 . 未現在 27 ページ

| 町・丁目・大字名 | 世帯数 | 人口 | 男 | 女 |
|------------|-----|-----|-----|-----|
| 富士町大字大串 | 55 | 200 | 97 | 103 |
| 富士町大字大野 | 8 | 16 | 9 | 7 |
| 富士町大字上無津呂 | 74 | 193 | 98 | 95 |
| 富士町大字栗並 | 46 | 145 | 72 | 73 |
| 富士町大字下無津呂 | 71 | 165 | 72 | 93 |
| 富士町大字中原 | 38 | 101 | 44 | 57 |
| 富士町大字麻那古 | 56 | 161 | 81 | 80 |
| *** 小計 *** | 348 | 981 | 473 | 508 |

校 区 別 ・ 町 ・ 丁 目 ・ 大 字 別 人 口 統 計 表

30 | 三瀬小学校

平成26 . 12 . 末現在 29 ページ

| 町・丁目・大字名 | 世帯数 | 人口 | 男 | 女 |
|------------|-----|-------|-----|-----|
| 三瀬村三瀬 | 266 | 659 | 313 | 346 |
| 三瀬村藤原 | 143 | 449 | 219 | 230 |
| 三瀬村杠 | 83 | 259 | 129 | 130 |
| *** 小計 *** | 492 | 1,367 | 661 | 706 |

校 区 別 ・ 町 ・ 丁 目 ・ 大 字 別 人 口 統 計 表

31 中川副小学校

平成26 . 12 . 末現在 30 ページ

| 町・丁目・大字名 | 世帯数 | 人口 | 男 | 女 |
|-----------|-------|-------|-------|-------|
| 川副町大字福富 | 557 | 1,389 | 673 | 716 |
| 川副町大字早津江津 | 213 | 576 | 260 | 316 |
| 川副町大字早津江 | 482 | 1,353 | 665 | 688 |
| ** 小計 ** | 1,252 | 3,318 | 1,598 | 1,720 |

校 区 別 ・ 町 ・ 丁 目 ・ 大 字 別 人 口 統 計 表

32

大詫間小学校

平成26 . 12 . 末現在 31 ページ

| 町・丁目・大字名 | 世帯数 | 人口 | 男 | 女 |
|----------|-----|-------|-----|-----|
| 川副町大字大詫間 | 528 | 1,685 | 842 | 843 |
| ** 小計 ** | 528 | 1,685 | 842 | 843 |

校 区 別 ・ 町 ・ 丁 目 ・ 大 字 別 人 口 統 計 表

34

西川副小学校

平成26 . 12 . 末現在 33 ページ

| 町・丁目・大字名 | 世帯数 | 人口 | 男 | 女 |
|------------|-------|-------|-------|-------|
| 川副町大字南里 | 728 | 1,945 | 950 | 995 |
| 川副町大字西古賀 | 628 | 1,862 | 881 | 981 |
| 川副町大字小々森 | 647 | 2,016 | 979 | 1,037 |
| *** 小計 *** | 2,003 | 5,823 | 2,810 | 3,013 |

校 区 別 ・ 町 ・ 丁 目 ・ 大 字 別 人 口 統 計 表

35 東与賀小学校

平成26 . 12 . 末現在 34 ページ

| 町・丁目・大字名 | 世帯数 | 人口 | 男 | 女 |
|------------|-------|-------|-------|-------|
| 東与賀町大字下古賀 | 1,224 | 3,748 | 1,786 | 1,962 |
| 東与賀町大字田中 | 941 | 2,943 | 1,412 | 1,531 |
| 東与賀町大字飯盛 | 680 | 1,943 | 927 | 1,016 |
| *** 小計 *** | 2,845 | 8,634 | 4,125 | 4,509 |

校 区 別 年 齢 別 人 口 統 計 表

1 | 勸興小学校

平成26 . 12 . 末現在 1 ページ

| 年 齢 | 男 | 女 | 人 口 | 年 齢 | 男 | 女 | 人 口 |
|------|----|----|-----|------|----|----|-----|
| 0 歳 | 20 | 26 | 46 | 36 歳 | 33 | 55 | 88 |
| 1 歳 | 20 | 22 | 42 | 37 歳 | 47 | 47 | 94 |
| 2 歳 | 28 | 32 | 60 | 38 歳 | 40 | 48 | 88 |
| 3 歳 | 35 | 24 | 59 | 39 歳 | 49 | 41 | 90 |
| 4 歳 | 35 | 34 | 69 | 40 歳 | 44 | 52 | 96 |
| 5 歳 | 17 | 30 | 47 | 41 歳 | 41 | 47 | 88 |
| 6 歳 | 27 | 25 | 52 | 42 歳 | 45 | 55 | 100 |
| 7 歳 | 36 | 29 | 65 | 43 歳 | 45 | 55 | 100 |
| 8 歳 | 26 | 26 | 52 | 44 歳 | 50 | 40 | 90 |
| 9 歳 | 19 | 36 | 55 | 45 歳 | 37 | 57 | 94 |
| 10 歳 | 36 | 26 | 62 | 46 歳 | 40 | 54 | 94 |
| 11 歳 | 28 | 26 | 54 | 47 歳 | 51 | 44 | 95 |
| 12 歳 | 26 | 24 | 50 | 48 歳 | 34 | 42 | 76 |
| 13 歳 | 45 | 33 | 78 | 49 歳 | 44 | 36 | 80 |
| 14 歳 | 31 | 26 | 57 | 50 歳 | 43 | 58 | 101 |
| 15 歳 | 28 | 33 | 61 | 51 歳 | 45 | 41 | 86 |
| 16 歳 | 27 | 35 | 62 | 52 歳 | 52 | 55 | 107 |
| 17 歳 | 25 | 37 | 62 | 53 歳 | 45 | 50 | 95 |
| 18 歳 | 31 | 37 | 68 | 54 歳 | 43 | 39 | 82 |
| 19 歳 | 30 | 37 | 67 | 55 歳 | 37 | 51 | 88 |
| 20 歳 | 23 | 29 | 52 | 56 歳 | 45 | 41 | 86 |
| 21 歳 | 20 | 24 | 44 | 57 歳 | 27 | 44 | 71 |
| 22 歳 | 25 | 38 | 63 | 58 歳 | 43 | 50 | 93 |
| 23 歳 | 34 | 33 | 67 | 59 歳 | 38 | 49 | 87 |
| 24 歳 | 26 | 37 | 63 | 60 歳 | 40 | 34 | 74 |
| 25 歳 | 28 | 32 | 60 | 61 歳 | 47 | 48 | 95 |
| 26 歳 | 34 | 31 | 65 | 62 歳 | 42 | 49 | 91 |
| 27 歳 | 22 | 34 | 56 | 63 歳 | 41 | 34 | 75 |
| 28 歳 | 33 | 28 | 61 | 64 歳 | 43 | 44 | 87 |
| 29 歳 | 27 | 29 | 56 | 65 歳 | 40 | 71 | 111 |
| 30 歳 | 29 | 39 | 68 | 66 歳 | 52 | 61 | 113 |
| 31 歳 | 38 | 39 | 77 | 67 歳 | 52 | 55 | 107 |
| 32 歳 | 37 | 38 | 75 | 68 歳 | 31 | 38 | 69 |
| 33 歳 | 43 | 39 | 82 | 69 歳 | 26 | 33 | 59 |
| 34 歳 | 35 | 34 | 69 | 70 歳 | 35 | 44 | 79 |
| 35 歳 | 31 | 39 | 70 | 71 歳 | 27 | 46 | 73 |

校 区 別 年 齢 別 人 口 統 計 表

1 勸興小学校

平成26 . 12 . 末現在 2 ページ

| 年 齢 | 男 | 女 | 人 口 | |
|--------|-------|-------|-------|--|
| 72 歳 | 30 | 48 | 78 | |
| 73 歳 | 26 | 60 | 86 | |
| 74 歳 | 36 | 32 | 68 | |
| 75 歳 | 32 | 37 | 69 | |
| 76 歳 | 27 | 39 | 66 | |
| 77 歳 | 26 | 45 | 71 | |
| 78 歳 | 20 | 29 | 49 | |
| 79 歳 | 14 | 34 | 48 | |
| 80 歳 | 20 | 41 | 61 | |
| 81 歳 | 18 | 27 | 45 | |
| 82 歳 | 19 | 36 | 55 | |
| 83 歳 | 26 | 33 | 59 | |
| 84 歳 | 16 | 35 | 51 | |
| 85 歳 | 15 | 31 | 46 | |
| 86 歳 | 11 | 31 | 42 | |
| 87 歳 | 17 | 27 | 44 | |
| 88 歳 | 9 | 22 | 31 | |
| 89 歳 | 16 | 19 | 35 | |
| 90 歳 | 10 | 13 | 23 | |
| 91 歳 | 6 | 16 | 22 | |
| 92 歳 | 3 | 17 | 20 | |
| 93 歳 | 1 | 11 | 12 | |
| 94 歳 | 4 | 11 | 15 | |
| 95 歳 | 1 | 13 | 14 | |
| 96 歳 | 0 | 2 | 2 | |
| 97 歳 | 1 | 7 | 8 | |
| 98 歳 | 0 | 4 | 4 | |
| 99 歳 | 0 | 0 | 0 | |
| 100 歳 | 0 | 1 | 1 | |
| 101 歳 | 0 | 0 | 0 | |
| 102 歳 | 0 | 1 | 1 | |
| 103 歳 | 0 | 1 | 1 | |
| 104 歳 | 0 | 0 | 0 | |
| 105 歳 | 0 | 1 | 1 | |
| **合計** | 2,953 | 3,573 | 6,526 | |

校 区 別 年 齢 別 人 口 統 計 表

2 循誘小学校

平成26. 12. 末現在 3 ページ

| 年 齢 | 男 | 女 | 人 口 | 年 齢 | 男 | 女 | 人 口 |
|------|----|----|-----|------|----|----|-----|
| 0 歳 | 30 | 34 | 64 | 36 歳 | 57 | 54 | 111 |
| 1 歳 | 28 | 30 | 58 | 37 歳 | 55 | 70 | 125 |
| 2 歳 | 27 | 36 | 63 | 38 歳 | 56 | 63 | 119 |
| 3 歳 | 25 | 35 | 60 | 39 歳 | 45 | 61 | 106 |
| 4 歳 | 32 | 29 | 61 | 40 歳 | 67 | 69 | 136 |
| 5 歳 | 29 | 38 | 67 | 41 歳 | 69 | 56 | 125 |
| 6 歳 | 28 | 29 | 57 | 42 歳 | 64 | 52 | 116 |
| 7 歳 | 35 | 30 | 65 | 43 歳 | 62 | 52 | 114 |
| 8 歳 | 23 | 25 | 48 | 44 歳 | 49 | 54 | 103 |
| 9 歳 | 35 | 36 | 71 | 45 歳 | 44 | 57 | 101 |
| 10 歳 | 28 | 36 | 64 | 46 歳 | 60 | 54 | 114 |
| 11 歳 | 28 | 33 | 61 | 47 歳 | 63 | 60 | 123 |
| 12 歳 | 32 | 23 | 55 | 48 歳 | 41 | 47 | 88 |
| 13 歳 | 40 | 38 | 78 | 49 歳 | 52 | 61 | 113 |
| 14 歳 | 40 | 45 | 85 | 50 歳 | 63 | 81 | 144 |
| 15 歳 | 31 | 44 | 75 | 51 歳 | 51 | 64 | 115 |
| 16 歳 | 36 | 40 | 76 | 52 歳 | 42 | 66 | 108 |
| 17 歳 | 40 | 47 | 87 | 53 歳 | 57 | 61 | 118 |
| 18 歳 | 48 | 39 | 87 | 54 歳 | 52 | 68 | 120 |
| 19 歳 | 35 | 32 | 67 | 55 歳 | 43 | 71 | 114 |
| 20 歳 | 41 | 43 | 84 | 56 歳 | 59 | 57 | 116 |
| 21 歳 | 37 | 43 | 80 | 57 歳 | 44 | 56 | 100 |
| 22 歳 | 40 | 48 | 88 | 58 歳 | 47 | 62 | 109 |
| 23 歳 | 41 | 38 | 79 | 59 歳 | 65 | 57 | 122 |
| 24 歳 | 38 | 48 | 86 | 60 歳 | 53 | 53 | 106 |
| 25 歳 | 42 | 41 | 83 | 61 歳 | 62 | 67 | 129 |
| 26 歳 | 47 | 44 | 91 | 62 歳 | 59 | 75 | 134 |
| 27 歳 | 42 | 47 | 89 | 63 歳 | 63 | 79 | 142 |
| 28 歳 | 49 | 47 | 96 | 64 歳 | 65 | 87 | 152 |
| 29 歳 | 51 | 50 | 101 | 65 歳 | 80 | 95 | 175 |
| 30 歳 | 63 | 42 | 105 | 66 歳 | 74 | 82 | 156 |
| 31 歳 | 35 | 44 | 79 | 67 歳 | 69 | 84 | 153 |
| 32 歳 | 40 | 44 | 84 | 68 歳 | 30 | 57 | 87 |
| 33 歳 | 62 | 43 | 105 | 69 歳 | 41 | 54 | 95 |
| 34 歳 | 51 | 52 | 103 | 70 歳 | 56 | 71 | 127 |
| 35 歳 | 50 | 53 | 103 | 71 歳 | 46 | 76 | 122 |

校 区 別 年 齢 別 人 口 統 計 表

平成26 . 12 . 末現在 4 ページ

| 2 | 循誘小学校 | | | |
|--------|-------|-------|-------|--|
| 年 齢 | 男 | 女 | 人 口 | |
| 72 歳 | 46 | 56 | 102 | |
| 73 歳 | 53 | 66 | 119 | |
| 74 歳 | 58 | 77 | 135 | |
| 75 歳 | 42 | 59 | 101 | |
| 76 歳 | 24 | 52 | 76 | |
| 77 歳 | 39 | 78 | 117 | |
| 78 歳 | 45 | 50 | 95 | |
| 79 歳 | 38 | 74 | 112 | |
| 80 歳 | 32 | 60 | 92 | |
| 81 歳 | 25 | 61 | 86 | |
| 82 歳 | 28 | 76 | 104 | |
| 83 歳 | 45 | 51 | 96 | |
| 84 歳 | 23 | 42 | 65 | |
| 85 歳 | 15 | 55 | 70 | |
| 86 歳 | 18 | 36 | 54 | |
| 87 歳 | 14 | 22 | 36 | |
| 88 歳 | 11 | 31 | 42 | |
| 89 歳 | 9 | 35 | 44 | |
| 90 歳 | 8 | 20 | 28 | |
| 91 歳 | 8 | 22 | 30 | |
| 92 歳 | 8 | 19 | 27 | |
| 93 歳 | 2 | 18 | 20 | |
| 94 歳 | 3 | 11 | 14 | |
| 95 歳 | 0 | 11 | 11 | |
| 96 歳 | 1 | 7 | 8 | |
| 97 歳 | 1 | 8 | 9 | |
| 98 歳 | 0 | 1 | 1 | |
| 99 歳 | 0 | 4 | 4 | |
| 100 歳 | 0 | 3 | 3 | |
| 101 歳 | 0 | 1 | 1 | |
| 102 歳 | 1 | 0 | 1 | |
| 103 歳 | 0 | 1 | 1 | |
| **合計** | 3,981 | 4,866 | 8,847 | |

校 区 別 年 齢 別 人 口 統 計 表

平成26 . 12 . 末現在 5 ページ

| 3 | | 日新小学校 | | | | | | | |
|-----|---|-------|----|-----|-----|---|----|----|-----|
| 年 齢 | | 男 | 女 | 人 口 | 年 齢 | | 男 | 女 | 人 口 |
| 0 | 歳 | 35 | 23 | 58 | 36 | 歳 | 55 | 55 | 110 |
| 1 | 歳 | 30 | 34 | 64 | 37 | 歳 | 39 | 54 | 93 |
| 2 | 歳 | 39 | 30 | 69 | 38 | 歳 | 50 | 72 | 122 |
| 3 | 歳 | 32 | 33 | 65 | 39 | 歳 | 54 | 49 | 103 |
| 4 | 歳 | 36 | 29 | 65 | 40 | 歳 | 65 | 58 | 123 |
| 5 | 歳 | 43 | 33 | 76 | 41 | 歳 | 50 | 68 | 118 |
| 6 | 歳 | 28 | 38 | 66 | 42 | 歳 | 60 | 46 | 106 |
| 7 | 歳 | 34 | 37 | 71 | 43 | 歳 | 69 | 74 | 143 |
| 8 | 歳 | 42 | 45 | 87 | 44 | 歳 | 57 | 65 | 122 |
| 9 | 歳 | 32 | 34 | 66 | 45 | 歳 | 52 | 52 | 104 |
| 10 | 歳 | 47 | 39 | 86 | 46 | 歳 | 58 | 68 | 126 |
| 11 | 歳 | 35 | 49 | 84 | 47 | 歳 | 65 | 73 | 138 |
| 12 | 歳 | 44 | 35 | 79 | 48 | 歳 | 53 | 56 | 109 |
| 13 | 歳 | 51 | 34 | 85 | 49 | 歳 | 59 | 75 | 134 |
| 14 | 歳 | 64 | 44 | 108 | 50 | 歳 | 49 | 58 | 107 |
| 15 | 歳 | 51 | 43 | 94 | 51 | 歳 | 65 | 52 | 117 |
| 16 | 歳 | 53 | 40 | 93 | 52 | 歳 | 49 | 59 | 108 |
| 17 | 歳 | 43 | 47 | 90 | 53 | 歳 | 53 | 51 | 104 |
| 18 | 歳 | 47 | 48 | 95 | 54 | 歳 | 58 | 60 | 118 |
| 19 | 歳 | 57 | 58 | 115 | 55 | 歳 | 53 | 61 | 114 |
| 20 | 歳 | 61 | 53 | 114 | 56 | 歳 | 60 | 67 | 127 |
| 21 | 歳 | 67 | 48 | 115 | 57 | 歳 | 53 | 62 | 115 |
| 22 | 歳 | 55 | 53 | 108 | 58 | 歳 | 57 | 77 | 134 |
| 23 | 歳 | 47 | 47 | 94 | 59 | 歳 | 61 | 69 | 130 |
| 24 | 歳 | 70 | 44 | 114 | 60 | 歳 | 58 | 83 | 141 |
| 25 | 歳 | 37 | 48 | 85 | 61 | 歳 | 59 | 78 | 137 |
| 26 | 歳 | 54 | 44 | 98 | 62 | 歳 | 69 | 60 | 129 |
| 27 | 歳 | 54 | 65 | 119 | 63 | 歳 | 64 | 75 | 139 |
| 28 | 歳 | 66 | 52 | 118 | 64 | 歳 | 69 | 82 | 151 |
| 29 | 歳 | 55 | 56 | 111 | 65 | 歳 | 72 | 75 | 147 |
| 30 | 歳 | 45 | 55 | 100 | 66 | 歳 | 81 | 87 | 168 |
| 31 | 歳 | 49 | 40 | 89 | 67 | 歳 | 70 | 76 | 146 |
| 32 | 歳 | 49 | 52 | 101 | 68 | 歳 | 59 | 47 | 106 |
| 33 | 歳 | 40 | 45 | 85 | 69 | 歳 | 34 | 44 | 78 |
| 34 | 歳 | 60 | 50 | 110 | 70 | 歳 | 46 | 48 | 94 |
| 35 | 歳 | 47 | 55 | 102 | 71 | 歳 | 46 | 66 | 112 |

校 区 別 年 齢 別 人 口 統 計 表

3 | 日新小学校

平成26 . 12 . 末現在 6 ページ

| 年 齢 | 男 | 女 | 人 口 | | | |
|---------------|-------|-------|-------|--|--|--|
| 72 歳 | 52 | 74 | 126 | | | |
| 73 歳 | 48 | 62 | 110 | | | |
| 74 歳 | 47 | 54 | 101 | | | |
| 75 歳 | 40 | 61 | 101 | | | |
| 76 歳 | 37 | 48 | 85 | | | |
| 77 歳 | 39 | 58 | 97 | | | |
| 78 歳 | 40 | 52 | 92 | | | |
| 79 歳 | 37 | 62 | 99 | | | |
| 80 歳 | 41 | 63 | 104 | | | |
| 81 歳 | 36 | 77 | 113 | | | |
| 82 歳 | 47 | 68 | 115 | | | |
| 83 歳 | 38 | 64 | 102 | | | |
| 84 歳 | 29 | 50 | 79 | | | |
| 85 歳 | 24 | 43 | 67 | | | |
| 86 歳 | 24 | 54 | 78 | | | |
| 87 歳 | 20 | 36 | 56 | | | |
| 88 歳 | 22 | 35 | 57 | | | |
| 89 歳 | 12 | 41 | 53 | | | |
| 90 歳 | 9 | 32 | 41 | | | |
| 91 歳 | 8 | 25 | 33 | | | |
| 92 歳 | 7 | 23 | 30 | | | |
| 93 歳 | 1 | 7 | 8 | | | |
| 94 歳 | 4 | 9 | 13 | | | |
| 95 歳 | 0 | 10 | 10 | | | |
| 96 歳 | 1 | 3 | 4 | | | |
| 97 歳 | 2 | 3 | 5 | | | |
| 98 歳 | 1 | 5 | 6 | | | |
| 99 歳 | 0 | 2 | 2 | | | |
| 100 歳 | 1 | 2 | 3 | | | |
| 101 歳 | 0 | 1 | 1 | | | |
| 102 歳 | 0 | 1 | 1 | | | |
| 103 歳 | 0 | 2 | 2 | | | |
| **合計** | 4,437 | 5,009 | 9,446 | | | |

校 区 別 年 齢 別 人 口 統 計 表

4 赤松小学校

平成26. 12. 末現在 7 ページ

| 年 齢 | 男 | 女 | 人 口 | 年 齢 | 男 | 女 | 人 口 |
|------|----|----|-----|------|----|----|-----|
| 0 歳 | 23 | 34 | 57 | 36 歳 | 53 | 45 | 98 |
| 1 歳 | 25 | 26 | 51 | 37 歳 | 53 | 55 | 108 |
| 2 歳 | 39 | 40 | 79 | 38 歳 | 50 | 54 | 104 |
| 3 歳 | 31 | 28 | 59 | 39 歳 | 46 | 60 | 106 |
| 4 歳 | 36 | 38 | 74 | 40 歳 | 54 | 55 | 109 |
| 5 歳 | 46 | 36 | 82 | 41 歳 | 66 | 64 | 130 |
| 6 歳 | 44 | 46 | 90 | 42 歳 | 53 | 61 | 114 |
| 7 歳 | 35 | 35 | 70 | 43 歳 | 46 | 60 | 106 |
| 8 歳 | 46 | 50 | 96 | 44 歳 | 46 | 60 | 106 |
| 9 歳 | 41 | 44 | 85 | 45 歳 | 54 | 55 | 109 |
| 10 歳 | 43 | 41 | 84 | 46 歳 | 54 | 75 | 129 |
| 11 歳 | 45 | 40 | 85 | 47 歳 | 55 | 53 | 108 |
| 12 歳 | 44 | 33 | 77 | 48 歳 | 37 | 49 | 86 |
| 13 歳 | 43 | 42 | 85 | 49 歳 | 57 | 65 | 122 |
| 14 歳 | 41 | 45 | 86 | 50 歳 | 56 | 59 | 115 |
| 15 歳 | 34 | 32 | 66 | 51 歳 | 57 | 56 | 113 |
| 16 歳 | 42 | 37 | 79 | 52 歳 | 59 | 45 | 104 |
| 17 歳 | 56 | 45 | 101 | 53 歳 | 55 | 62 | 117 |
| 18 歳 | 40 | 35 | 75 | 54 歳 | 48 | 59 | 107 |
| 19 歳 | 42 | 61 | 103 | 55 歳 | 50 | 55 | 105 |
| 20 歳 | 42 | 40 | 82 | 56 歳 | 52 | 54 | 106 |
| 21 歳 | 62 | 49 | 111 | 57 歳 | 45 | 57 | 102 |
| 22 歳 | 51 | 45 | 96 | 58 歳 | 53 | 67 | 120 |
| 23 歳 | 49 | 38 | 87 | 59 歳 | 40 | 45 | 85 |
| 24 歳 | 33 | 39 | 72 | 60 歳 | 42 | 44 | 86 |
| 25 歳 | 40 | 43 | 83 | 61 歳 | 49 | 52 | 101 |
| 26 歳 | 41 | 39 | 80 | 62 歳 | 46 | 59 | 105 |
| 27 歳 | 34 | 49 | 83 | 63 歳 | 59 | 42 | 101 |
| 28 歳 | 27 | 39 | 66 | 64 歳 | 71 | 65 | 136 |
| 29 歳 | 34 | 39 | 73 | 65 歳 | 57 | 67 | 124 |
| 30 歳 | 44 | 39 | 83 | 66 歳 | 40 | 53 | 93 |
| 31 歳 | 35 | 49 | 84 | 67 歳 | 55 | 58 | 113 |
| 32 歳 | 40 | 35 | 75 | 68 歳 | 30 | 39 | 69 |
| 33 歳 | 35 | 42 | 77 | 69 歳 | 21 | 39 | 60 |
| 34 歳 | 53 | 48 | 101 | 70 歳 | 35 | 47 | 82 |
| 35 歳 | 36 | 42 | 78 | 71 歳 | 34 | 44 | 78 |

校 区 別 年 齢 別 人 口 統 計 表

4 赤松小学校

平成26 . 12 . 末現在 8 ページ

| 年 齢 | 男 | 女 | 人 口 | 年 齢 | 男 | 女 | 人 口 |
|-------|----|----|-----|--------|-------|-------|-------|
| 72 歳 | 32 | 49 | 81 | 108 歳 | 0 | 0 | 0 |
| 73 歳 | 45 | 34 | 79 | 109 歳 | 0 | 1 | 1 |
| 74 歳 | 33 | 46 | 79 | | | | |
| 75 歳 | 26 | 43 | 69 | **合計** | 3,689 | 4,291 | 7,980 |
| 76 歳 | 19 | 27 | 46 | | | | |
| 77 歳 | 33 | 41 | 74 | | | | |
| 78 歳 | 20 | 45 | 65 | | | | |
| 79 歳 | 29 | 44 | 73 | | | | |
| 80 歳 | 22 | 42 | 64 | | | | |
| 81 歳 | 18 | 42 | 60 | | | | |
| 82 歳 | 18 | 48 | 66 | | | | |
| 83 歳 | 21 | 36 | 57 | | | | |
| 84 歳 | 26 | 45 | 71 | | | | |
| 85 歳 | 18 | 44 | 62 | | | | |
| 86 歳 | 16 | 41 | 57 | | | | |
| 87 歳 | 19 | 41 | 60 | | | | |
| 88 歳 | 13 | 40 | 53 | | | | |
| 89 歳 | 15 | 32 | 47 | | | | |
| 90 歳 | 10 | 17 | 27 | | | | |
| 91 歳 | 8 | 24 | 32 | | | | |
| 92 歳 | 5 | 21 | 26 | | | | |
| 93 歳 | 3 | 14 | 17 | | | | |
| 94 歳 | 3 | 12 | 15 | | | | |
| 95 歳 | 1 | 6 | 7 | | | | |
| 96 歳 | 3 | 5 | 8 | | | | |
| 97 歳 | 0 | 1 | 1 | | | | |
| 98 歳 | 2 | 4 | 6 | | | | |
| 99 歳 | 1 | 0 | 1 | | | | |
| 100 歳 | 0 | 1 | 1 | | | | |
| 101 歳 | 0 | 0 | 0 | | | | |
| 102 歳 | 0 | 1 | 1 | | | | |
| 103 歳 | 0 | 2 | 2 | | | | |
| 104 歳 | 0 | 0 | 0 | | | | |
| 105 歳 | 0 | 0 | 0 | | | | |
| 106 歳 | 0 | 0 | 0 | | | | |
| 107 歳 | 0 | 0 | 0 | | | | |

校 区 別 年 齢 別 人 口 統 計 表

平成26 . 12 . 末現在 9 ページ

| 5 | | 神野小学校 | | | | | | | |
|-----|---|-------|----|-----|-----|---|----|-----|-----|
| 年 齢 | | 男 | 女 | 人 口 | 年 齢 | | 男 | 女 | 人 口 |
| 0 | 歳 | 49 | 38 | 87 | 36 | 歳 | 71 | 85 | 156 |
| 1 | 歳 | 37 | 44 | 81 | 37 | 歳 | 64 | 70 | 134 |
| 2 | 歳 | 49 | 57 | 106 | 38 | 歳 | 79 | 79 | 158 |
| 3 | 歳 | 51 | 43 | 94 | 39 | 歳 | 66 | 83 | 149 |
| 4 | 歳 | 55 | 49 | 104 | 40 | 歳 | 72 | 89 | 161 |
| 5 | 歳 | 43 | 49 | 92 | 41 | 歳 | 70 | 87 | 157 |
| 6 | 歳 | 50 | 48 | 98 | 42 | 歳 | 87 | 73 | 160 |
| 7 | 歳 | 51 | 52 | 103 | 43 | 歳 | 81 | 83 | 164 |
| 8 | 歳 | 46 | 51 | 97 | 44 | 歳 | 84 | 86 | 170 |
| 9 | 歳 | 48 | 61 | 109 | 45 | 歳 | 73 | 83 | 156 |
| 10 | 歳 | 59 | 48 | 107 | 46 | 歳 | 88 | 93 | 181 |
| 11 | 歳 | 45 | 66 | 111 | 47 | 歳 | 80 | 84 | 164 |
| 12 | 歳 | 52 | 49 | 101 | 48 | 歳 | 71 | 86 | 157 |
| 13 | 歳 | 65 | 50 | 115 | 49 | 歳 | 89 | 106 | 195 |
| 14 | 歳 | 60 | 57 | 117 | 50 | 歳 | 69 | 101 | 170 |
| 15 | 歳 | 62 | 49 | 111 | 51 | 歳 | 91 | 100 | 191 |
| 16 | 歳 | 64 | 62 | 126 | 52 | 歳 | 81 | 81 | 162 |
| 17 | 歳 | 63 | 70 | 133 | 53 | 歳 | 77 | 82 | 159 |
| 18 | 歳 | 73 | 66 | 139 | 54 | 歳 | 80 | 80 | 160 |
| 19 | 歳 | 53 | 61 | 114 | 55 | 歳 | 72 | 94 | 166 |
| 20 | 歳 | 61 | 64 | 125 | 56 | 歳 | 79 | 75 | 154 |
| 21 | 歳 | 52 | 54 | 106 | 57 | 歳 | 79 | 73 | 152 |
| 22 | 歳 | 51 | 47 | 98 | 58 | 歳 | 89 | 70 | 159 |
| 23 | 歳 | 57 | 61 | 118 | 59 | 歳 | 82 | 79 | 161 |
| 24 | 歳 | 73 | 57 | 130 | 60 | 歳 | 92 | 83 | 175 |
| 25 | 歳 | 73 | 71 | 144 | 61 | 歳 | 76 | 94 | 170 |
| 26 | 歳 | 66 | 66 | 132 | 62 | 歳 | 69 | 98 | 167 |
| 27 | 歳 | 60 | 67 | 127 | 63 | 歳 | 78 | 106 | 184 |
| 28 | 歳 | 66 | 62 | 128 | 64 | 歳 | 65 | 82 | 147 |
| 29 | 歳 | 61 | 64 | 125 | 65 | 歳 | 96 | 94 | 190 |
| 30 | 歳 | 50 | 58 | 108 | 66 | 歳 | 75 | 92 | 167 |
| 31 | 歳 | 70 | 81 | 151 | 67 | 歳 | 61 | 79 | 140 |
| 32 | 歳 | 63 | 67 | 130 | 68 | 歳 | 34 | 55 | 89 |
| 33 | 歳 | 71 | 72 | 143 | 69 | 歳 | 43 | 38 | 81 |
| 34 | 歳 | 70 | 71 | 141 | 70 | 歳 | 47 | 62 | 109 |
| 35 | 歳 | 82 | 63 | 145 | 71 | 歳 | 58 | 58 | 116 |

校 区 別 年 齢 別 人 口 統 計 表

5 | 神野小学校

平成26 . 12 . 末現在 10 ページ

| 年 齢 | 男 | 女 | 人 口 | | |
|--------|-------|-------|--------|--|--|
| 72 歳 | 42 | 74 | 116 | | |
| 73 歳 | 41 | 62 | 103 | | |
| 74 歳 | 40 | 53 | 93 | | |
| 75 歳 | 26 | 57 | 83 | | |
| 76 歳 | 34 | 44 | 78 | | |
| 77 歳 | 40 | 72 | 112 | | |
| 78 歳 | 34 | 52 | 86 | | |
| 79 歳 | 42 | 66 | 108 | | |
| 80 歳 | 34 | 63 | 97 | | |
| 81 歳 | 34 | 55 | 89 | | |
| 82 歳 | 30 | 65 | 95 | | |
| 83 歳 | 39 | 60 | 99 | | |
| 84 歳 | 28 | 46 | 74 | | |
| 85 歳 | 26 | 51 | 77 | | |
| 86 歳 | 28 | 42 | 70 | | |
| 87 歳 | 21 | 37 | 58 | | |
| 88 歳 | 19 | 39 | 58 | | |
| 89 歳 | 18 | 21 | 39 | | |
| 90 歳 | 10 | 34 | 44 | | |
| 91 歳 | 5 | 25 | 30 | | |
| 92 歳 | 4 | 15 | 19 | | |
| 93 歳 | 1 | 10 | 11 | | |
| 94 歳 | 4 | 12 | 16 | | |
| 95 歳 | 3 | 9 | 12 | | |
| 96 歳 | 1 | 3 | 4 | | |
| 97 歳 | 1 | 4 | 5 | | |
| 98 歳 | 0 | 7 | 7 | | |
| 99 歳 | 2 | 3 | 5 | | |
| 100 歳 | 0 | 1 | 1 | | |
| 101 歳 | 0 | 0 | 0 | | |
| 102 歳 | 0 | 2 | 2 | | |
| 103 歳 | 0 | 1 | 1 | | |
| **合計** | 5,376 | 6,143 | 11,519 | | |

校 区 別 年 齢 別 人 口 統 計 表

6 西与賀小学校

平成26 . 12 . 末現在 11 ページ

| 年 齢 | 男 | 女 | 人 口 | 年 齢 | 男 | 女 | 人 口 |
|------|----|----|-----|------|----|----|-----|
| 0 歳 | 21 | 16 | 37 | 36 歳 | 29 | 36 | 65 |
| 1 歳 | 20 | 25 | 45 | 37 歳 | 32 | 40 | 72 |
| 2 歳 | 29 | 14 | 43 | 38 歳 | 37 | 26 | 63 |
| 3 歳 | 27 | 28 | 55 | 39 歳 | 39 | 34 | 73 |
| 4 歳 | 37 | 26 | 63 | 40 歳 | 36 | 34 | 70 |
| 5 歳 | 20 | 19 | 39 | 41 歳 | 36 | 49 | 85 |
| 6 歳 | 30 | 34 | 64 | 42 歳 | 35 | 32 | 67 |
| 7 歳 | 36 | 24 | 60 | 43 歳 | 34 | 35 | 69 |
| 8 歳 | 27 | 29 | 56 | 44 歳 | 41 | 46 | 87 |
| 9 歳 | 32 | 25 | 57 | 45 歳 | 38 | 47 | 85 |
| 10 歳 | 26 | 24 | 50 | 46 歳 | 32 | 36 | 68 |
| 11 歳 | 25 | 28 | 53 | 47 歳 | 25 | 36 | 61 |
| 12 歳 | 34 | 29 | 63 | 48 歳 | 24 | 28 | 52 |
| 13 歳 | 28 | 25 | 53 | 49 歳 | 37 | 35 | 72 |
| 14 歳 | 34 | 28 | 62 | 50 歳 | 26 | 43 | 69 |
| 15 歳 | 23 | 42 | 65 | 51 歳 | 40 | 42 | 82 |
| 16 歳 | 20 | 24 | 44 | 52 歳 | 33 | 46 | 79 |
| 17 歳 | 19 | 33 | 52 | 53 歳 | 40 | 35 | 75 |
| 18 歳 | 35 | 45 | 80 | 54 歳 | 25 | 40 | 65 |
| 19 歳 | 36 | 31 | 67 | 55 歳 | 43 | 41 | 84 |
| 20 歳 | 43 | 32 | 75 | 56 歳 | 30 | 44 | 74 |
| 21 歳 | 47 | 39 | 86 | 57 歳 | 38 | 28 | 66 |
| 22 歳 | 41 | 37 | 78 | 58 歳 | 32 | 51 | 83 |
| 23 歳 | 33 | 31 | 64 | 59 歳 | 40 | 44 | 84 |
| 24 歳 | 22 | 28 | 50 | 60 歳 | 29 | 28 | 57 |
| 25 歳 | 27 | 32 | 59 | 61 歳 | 36 | 50 | 86 |
| 26 歳 | 27 | 33 | 60 | 62 歳 | 45 | 46 | 91 |
| 27 歳 | 34 | 28 | 62 | 63 歳 | 37 | 57 | 94 |
| 28 歳 | 23 | 33 | 56 | 64 歳 | 50 | 53 | 103 |
| 29 歳 | 35 | 46 | 81 | 65 歳 | 59 | 57 | 116 |
| 30 歳 | 28 | 31 | 59 | 66 歳 | 52 | 50 | 102 |
| 31 歳 | 38 | 37 | 75 | 67 歳 | 31 | 53 | 84 |
| 32 歳 | 36 | 41 | 77 | 68 歳 | 30 | 36 | 66 |
| 33 歳 | 48 | 33 | 81 | 69 歳 | 37 | 55 | 92 |
| 34 歳 | 24 | 48 | 72 | 70 歳 | 38 | 57 | 95 |
| 35 歳 | 38 | 37 | 75 | 71 歳 | 48 | 50 | 98 |

校 区 別 年 齢 別 人 口 統 計 表

6 西与賀小学校

平成26 . 12 . 末現在 12 ページ

| 年 齢 | 男 | 女 | 人 口 | | | |
|----------|-------|-------|-------|--|--|--|
| 72 歳 | 38 | 39 | 77 | | | |
| 73 歳 | 40 | 32 | 72 | | | |
| 74 歳 | 30 | 38 | 68 | | | |
| 75 歳 | 22 | 30 | 52 | | | |
| 76 歳 | 25 | 23 | 48 | | | |
| 77 歳 | 24 | 47 | 71 | | | |
| 78 歳 | 22 | 34 | 56 | | | |
| 79 歳 | 25 | 35 | 60 | | | |
| 80 歳 | 25 | 33 | 58 | | | |
| 81 歳 | 33 | 31 | 64 | | | |
| 82 歳 | 15 | 42 | 57 | | | |
| 83 歳 | 22 | 40 | 62 | | | |
| 84 歳 | 25 | 25 | 50 | | | |
| 85 歳 | 9 | 30 | 39 | | | |
| 86 歳 | 13 | 19 | 32 | | | |
| 87 歳 | 13 | 30 | 43 | | | |
| 88 歳 | 6 | 18 | 24 | | | |
| 89 歳 | 4 | 21 | 25 | | | |
| 90 歳 | 4 | 21 | 25 | | | |
| 91 歳 | 5 | 10 | 15 | | | |
| 92 歳 | 4 | 8 | 12 | | | |
| 93 歳 | 2 | 8 | 10 | | | |
| 94 歳 | 3 | 6 | 9 | | | |
| 95 歳 | 2 | 5 | 7 | | | |
| 96 歳 | 3 | 4 | 7 | | | |
| 97 歳 | 0 | 2 | 2 | | | |
| 98 歳 | 1 | 1 | 2 | | | |
| 99 歳 | 0 | 1 | 1 | | | |
| 100 歳 | 0 | 3 | 3 | | | |
| 101 歳 | 0 | 1 | 1 | | | |
| ***合計*** | 2,832 | 3,272 | 6,104 | | | |

校 区 別 年 齢 別 人 口 統 計 表

7 嘉瀬小学校

平成26 . 12 . 末現在 13 ページ

| 年 齢 | 男 | 女 | 人 口 | 年 齢 | 男 | 女 | 人 口 |
|------|----|----|-----|------|----|----|-----|
| 0 歳 | 15 | 14 | 29 | 36 歳 | 25 | 18 | 43 |
| 1 歳 | 15 | 25 | 40 | 37 歳 | 20 | 22 | 42 |
| 2 歳 | 17 | 16 | 33 | 38 歳 | 30 | 36 | 66 |
| 3 歳 | 17 | 21 | 38 | 39 歳 | 21 | 32 | 53 |
| 4 歳 | 15 | 17 | 32 | 40 歳 | 29 | 26 | 55 |
| 5 歳 | 17 | 23 | 40 | 41 歳 | 29 | 17 | 46 |
| 6 歳 | 20 | 18 | 38 | 42 歳 | 26 | 30 | 56 |
| 7 歳 | 23 | 17 | 40 | 43 歳 | 27 | 17 | 44 |
| 8 歳 | 14 | 14 | 28 | 44 歳 | 31 | 32 | 63 |
| 9 歳 | 20 | 9 | 29 | 45 歳 | 20 | 35 | 55 |
| 10 歳 | 21 | 28 | 49 | 46 歳 | 28 | 33 | 61 |
| 11 歳 | 18 | 21 | 39 | 47 歳 | 22 | 32 | 54 |
| 12 歳 | 26 | 18 | 44 | 48 歳 | 22 | 22 | 44 |
| 13 歳 | 23 | 22 | 45 | 49 歳 | 25 | 34 | 59 |
| 14 歳 | 25 | 23 | 48 | 50 歳 | 27 | 26 | 53 |
| 15 歳 | 20 | 16 | 36 | 51 歳 | 27 | 31 | 58 |
| 16 歳 | 23 | 28 | 51 | 52 歳 | 39 | 26 | 65 |
| 17 歳 | 21 | 17 | 38 | 53 歳 | 22 | 36 | 58 |
| 18 歳 | 19 | 31 | 50 | 54 歳 | 44 | 36 | 80 |
| 19 歳 | 29 | 21 | 50 | 55 歳 | 31 | 43 | 74 |
| 20 歳 | 31 | 17 | 48 | 56 歳 | 28 | 31 | 59 |
| 21 歳 | 12 | 17 | 29 | 57 歳 | 45 | 45 | 90 |
| 22 歳 | 28 | 26 | 54 | 58 歳 | 36 | 44 | 80 |
| 23 歳 | 29 | 19 | 48 | 59 歳 | 38 | 28 | 66 |
| 24 歳 | 25 | 20 | 45 | 60 歳 | 35 | 35 | 70 |
| 25 歳 | 29 | 28 | 57 | 61 歳 | 37 | 38 | 75 |
| 26 歳 | 25 | 27 | 52 | 62 歳 | 39 | 46 | 85 |
| 27 歳 | 22 | 20 | 42 | 63 歳 | 29 | 31 | 60 |
| 28 歳 | 32 | 25 | 57 | 64 歳 | 39 | 39 | 78 |
| 29 歳 | 24 | 30 | 54 | 65 歳 | 50 | 53 | 103 |
| 30 歳 | 26 | 27 | 53 | 66 歳 | 38 | 39 | 77 |
| 31 歳 | 25 | 20 | 45 | 67 歳 | 50 | 37 | 87 |
| 32 歳 | 20 | 32 | 52 | 68 歳 | 28 | 34 | 62 |
| 33 歳 | 26 | 32 | 58 | 69 歳 | 12 | 31 | 43 |
| 34 歳 | 25 | 22 | 47 | 70 歳 | 20 | 28 | 48 |
| 35 歳 | 26 | 18 | 44 | 71 歳 | 31 | 37 | 68 |

校 区 別 年 齢 別 人 口 統 計 表

7

嘉瀬小学校

平成26 . 12 . 末現在 14 ページ

| 年 齢 | 男 | 女 | 人 口 | | |
|---------------|-------|-------|-------|--|--|
| 72 歳 | 28 | 32 | 60 | | |
| 73 歳 | 27 | 51 | 78 | | |
| 74 歳 | 27 | 31 | 58 | | |
| 75 歳 | 31 | 39 | 70 | | |
| 76 歳 | 20 | 25 | 45 | | |
| 77 歳 | 19 | 42 | 61 | | |
| 78 歳 | 32 | 27 | 59 | | |
| 79 歳 | 25 | 44 | 69 | | |
| 80 歳 | 28 | 56 | 84 | | |
| 81 歳 | 27 | 42 | 69 | | |
| 82 歳 | 25 | 45 | 70 | | |
| 83 歳 | 28 | 35 | 63 | | |
| 84 歳 | 19 | 42 | 61 | | |
| 85 歳 | 16 | 45 | 61 | | |
| 86 歳 | 22 | 29 | 51 | | |
| 87 歳 | 5 | 26 | 31 | | |
| 88 歳 | 8 | 28 | 36 | | |
| 89 歳 | 11 | 25 | 36 | | |
| 90 歳 | 3 | 20 | 23 | | |
| 91 歳 | 10 | 18 | 28 | | |
| 92 歳 | 2 | 8 | 10 | | |
| 93 歳 | 3 | 5 | 8 | | |
| 94 歳 | 1 | 14 | 15 | | |
| 95 歳 | 3 | 3 | 6 | | |
| 96 歳 | 1 | 3 | 4 | | |
| 97 歳 | 0 | 1 | 1 | | |
| 98 歳 | 0 | 5 | 5 | | |
| 99 歳 | 1 | 2 | 3 | | |
| 100 歳 | 0 | 0 | 0 | | |
| 101 歳 | 0 | 2 | 2 | | |
| 102 歳 | 0 | 1 | 1 | | |
| 103 歳 | 0 | 0 | 0 | | |
| 104 歳 | 0 | 0 | 0 | | |
| 105 歳 | 0 | 1 | 1 | | |
| **合計** | 2,325 | 2,706 | 5,031 | | |

校 区 別 年 齢 別 人 口 統 計 表

8

巨勢小学校

平成26 . 12 . 末現在 15 ページ

| 年 齢 | 男 | 女 | 人 口 | 年 齢 | 男 | 女 | 人 口 |
|------|----|----|-----|------|----|----|-----|
| 0 歳 | 32 | 30 | 62 | 36 歳 | 41 | 38 | 79 |
| 1 歳 | 39 | 23 | 62 | 37 歳 | 39 | 43 | 82 |
| 2 歳 | 28 | 28 | 56 | 38 歳 | 38 | 35 | 73 |
| 3 歳 | 47 | 27 | 74 | 39 歳 | 28 | 29 | 57 |
| 4 歳 | 21 | 19 | 40 | 40 歳 | 36 | 37 | 73 |
| 5 歳 | 33 | 39 | 72 | 41 歳 | 53 | 41 | 94 |
| 6 歳 | 20 | 30 | 50 | 42 歳 | 44 | 37 | 81 |
| 7 歳 | 29 | 24 | 53 | 43 歳 | 27 | 33 | 60 |
| 8 歳 | 22 | 23 | 45 | 44 歳 | 24 | 45 | 69 |
| 9 歳 | 26 | 19 | 45 | 45 歳 | 28 | 35 | 63 |
| 10 歳 | 30 | 11 | 41 | 46 歳 | 27 | 30 | 57 |
| 11 歳 | 21 | 35 | 56 | 47 歳 | 25 | 35 | 60 |
| 12 歳 | 11 | 23 | 34 | 48 歳 | 28 | 36 | 64 |
| 13 歳 | 24 | 23 | 47 | 49 歳 | 36 | 25 | 61 |
| 14 歳 | 27 | 24 | 51 | 50 歳 | 18 | 22 | 40 |
| 15 歳 | 38 | 16 | 54 | 51 歳 | 32 | 30 | 62 |
| 16 歳 | 20 | 30 | 50 | 52 歳 | 28 | 24 | 52 |
| 17 歳 | 29 | 18 | 47 | 53 歳 | 18 | 26 | 44 |
| 18 歳 | 23 | 16 | 39 | 54 歳 | 25 | 21 | 46 |
| 19 歳 | 30 | 18 | 48 | 55 歳 | 16 | 32 | 48 |
| 20 歳 | 34 | 26 | 60 | 56 歳 | 25 | 23 | 48 |
| 21 歳 | 23 | 18 | 41 | 57 歳 | 26 | 24 | 50 |
| 22 歳 | 28 | 23 | 51 | 58 歳 | 17 | 28 | 45 |
| 23 歳 | 27 | 23 | 50 | 59 歳 | 30 | 38 | 68 |
| 24 歳 | 21 | 19 | 40 | 60 歳 | 31 | 35 | 66 |
| 25 歳 | 18 | 20 | 38 | 61 歳 | 28 | 43 | 71 |
| 26 歳 | 35 | 36 | 71 | 62 歳 | 43 | 44 | 87 |
| 27 歳 | 25 | 27 | 52 | 63 歳 | 22 | 32 | 54 |
| 28 歳 | 31 | 29 | 60 | 64 歳 | 36 | 37 | 73 |
| 29 歳 | 34 | 34 | 68 | 65 歳 | 41 | 39 | 80 |
| 30 歳 | 29 | 34 | 63 | 66 歳 | 37 | 45 | 82 |
| 31 歳 | 26 | 47 | 73 | 67 歳 | 41 | 38 | 79 |
| 32 歳 | 32 | 46 | 78 | 68 歳 | 29 | 36 | 65 |
| 33 歳 | 30 | 35 | 65 | 69 歳 | 17 | 27 | 44 |
| 34 歳 | 30 | 32 | 62 | 70 歳 | 35 | 39 | 74 |
| 35 歳 | 39 | 45 | 84 | 71 歳 | 20 | 32 | 52 |

校 区 別 年 齢 別 人 口 統 計 表

8 | 巨勢小学校

平成26 . 12 . 末現在 16 ページ

| 年 齢 | 男 | 女 | 人 口 | | | |
|--------|-------|-------|-------|--|--|--|
| 72 歳 | 25 | 30 | 55 | | | |
| 73 歳 | 19 | 39 | 58 | | | |
| 74 歳 | 17 | 28 | 45 | | | |
| 75 歳 | 15 | 29 | 44 | | | |
| 76 歳 | 19 | 26 | 45 | | | |
| 77 歳 | 22 | 39 | 61 | | | |
| 78 歳 | 23 | 16 | 39 | | | |
| 79 歳 | 21 | 22 | 43 | | | |
| 80 歳 | 21 | 21 | 42 | | | |
| 81 歳 | 13 | 28 | 41 | | | |
| 82 歳 | 17 | 26 | 43 | | | |
| 83 歳 | 19 | 16 | 35 | | | |
| 84 歳 | 10 | 11 | 21 | | | |
| 85 歳 | 13 | 17 | 30 | | | |
| 86 歳 | 5 | 21 | 26 | | | |
| 87 歳 | 3 | 9 | 12 | | | |
| 88 歳 | 9 | 11 | 20 | | | |
| 89 歳 | 10 | 13 | 23 | | | |
| 90 歳 | 5 | 10 | 15 | | | |
| 91 歳 | 2 | 6 | 8 | | | |
| 92 歳 | 1 | 5 | 6 | | | |
| 93 歳 | 1 | 5 | 6 | | | |
| 94 歳 | 1 | 2 | 3 | | | |
| 95 歳 | 2 | 5 | 7 | | | |
| 96 歳 | 0 | 2 | 2 | | | |
| 97 歳 | 0 | 5 | 5 | | | |
| 98 歳 | 0 | 1 | 1 | | | |
| 99 歳 | 0 | 2 | 2 | | | |
| 100 歳 | 0 | 1 | 1 | | | |
| **合計** | 2,394 | 2,630 | 5,024 | | | |

校 区 別 年 齢 別 人 口 統 計 表

9 兵庫小学校

平成26. 12. 末現在 17 ページ

| 年 齢 | 男 | 女 | 人 口 | 年 齢 | 男 | 女 | 人 口 |
|------|-----|-----|-----|------|-----|-----|-----|
| 0 歳 | 118 | 123 | 241 | 36 歳 | 123 | 147 | 270 |
| 1 歳 | 97 | 109 | 206 | 37 歳 | 142 | 149 | 291 |
| 2 歳 | 126 | 104 | 230 | 38 歳 | 126 | 131 | 257 |
| 3 歳 | 113 | 114 | 227 | 39 歳 | 130 | 142 | 272 |
| 4 歳 | 101 | 102 | 203 | 40 歳 | 132 | 154 | 286 |
| 5 歳 | 100 | 100 | 200 | 41 歳 | 136 | 153 | 289 |
| 6 歳 | 96 | 90 | 186 | 42 歳 | 138 | 149 | 287 |
| 7 歳 | 89 | 83 | 172 | 43 歳 | 134 | 132 | 266 |
| 8 歳 | 92 | 87 | 179 | 44 歳 | 114 | 118 | 232 |
| 9 歳 | 105 | 85 | 190 | 45 歳 | 93 | 116 | 209 |
| 10 歳 | 92 | 72 | 164 | 46 歳 | 121 | 132 | 253 |
| 11 歳 | 76 | 83 | 159 | 47 歳 | 101 | 137 | 238 |
| 12 歳 | 83 | 93 | 176 | 48 歳 | 79 | 96 | 175 |
| 13 歳 | 81 | 84 | 165 | 49 歳 | 97 | 105 | 202 |
| 14 歳 | 101 | 93 | 194 | 50 歳 | 96 | 112 | 208 |
| 15 歳 | 82 | 79 | 161 | 51 歳 | 96 | 105 | 201 |
| 16 歳 | 88 | 93 | 181 | 52 歳 | 100 | 86 | 186 |
| 17 歳 | 90 | 92 | 182 | 53 歳 | 83 | 98 | 181 |
| 18 歳 | 87 | 78 | 165 | 54 歳 | 92 | 56 | 148 |
| 19 歳 | 82 | 78 | 160 | 55 歳 | 81 | 82 | 163 |
| 20 歳 | 67 | 81 | 148 | 56 歳 | 72 | 89 | 161 |
| 21 歳 | 75 | 72 | 147 | 57 歳 | 65 | 71 | 136 |
| 22 歳 | 65 | 65 | 130 | 58 歳 | 59 | 80 | 139 |
| 23 歳 | 65 | 70 | 135 | 59 歳 | 79 | 80 | 159 |
| 24 歳 | 69 | 78 | 147 | 60 歳 | 73 | 71 | 144 |
| 25 歳 | 72 | 94 | 166 | 61 歳 | 64 | 71 | 135 |
| 26 歳 | 73 | 92 | 165 | 62 歳 | 62 | 84 | 146 |
| 27 歳 | 69 | 92 | 161 | 63 歳 | 89 | 81 | 170 |
| 28 歳 | 105 | 117 | 222 | 64 歳 | 74 | 83 | 157 |
| 29 歳 | 96 | 126 | 222 | 65 歳 | 67 | 87 | 154 |
| 30 歳 | 104 | 137 | 241 | 66 歳 | 74 | 81 | 155 |
| 31 歳 | 107 | 103 | 210 | 67 歳 | 67 | 86 | 153 |
| 32 歳 | 142 | 135 | 277 | 68 歳 | 38 | 58 | 96 |
| 33 歳 | 119 | 141 | 260 | 69 歳 | 49 | 47 | 96 |
| 34 歳 | 129 | 142 | 271 | 70 歳 | 47 | 55 | 102 |
| 35 歳 | 121 | 142 | 263 | 71 歳 | 35 | 54 | 89 |

校 区 別 年 齢 別 人 口 統 計 表

9 兵庫小学校

平成26 . 12 . 末現在 18 ページ

| 年 齢 | 男 | 女 | 人 口 | | |
|--------|-------|-------|--------|--|--|
| 72 歳 | 57 | 51 | 108 | | |
| 73 歳 | 42 | 54 | 96 | | |
| 74 歳 | 39 | 45 | 84 | | |
| 75 歳 | 39 | 47 | 86 | | |
| 76 歳 | 37 | 38 | 75 | | |
| 77 歳 | 33 | 46 | 79 | | |
| 78 歳 | 27 | 53 | 80 | | |
| 79 歳 | 23 | 52 | 75 | | |
| 80 歳 | 27 | 40 | 67 | | |
| 81 歳 | 20 | 48 | 68 | | |
| 82 歳 | 33 | 54 | 87 | | |
| 83 歳 | 21 | 41 | 62 | | |
| 84 歳 | 22 | 35 | 57 | | |
| 85 歳 | 22 | 36 | 58 | | |
| 86 歳 | 13 | 40 | 53 | | |
| 87 歳 | 15 | 29 | 44 | | |
| 88 歳 | 14 | 17 | 31 | | |
| 89 歳 | 15 | 22 | 37 | | |
| 90 歳 | 3 | 17 | 20 | | |
| 91 歳 | 11 | 15 | 26 | | |
| 92 歳 | 3 | 14 | 17 | | |
| 93 歳 | 4 | 13 | 17 | | |
| 94 歳 | 2 | 8 | 10 | | |
| 95 歳 | 1 | 6 | 7 | | |
| 96 歳 | 0 | 4 | 4 | | |
| 97 歳 | 1 | 8 | 9 | | |
| 98 歳 | 0 | 3 | 3 | | |
| 99 歳 | 0 | 1 | 1 | | |
| 100 歳 | 1 | 2 | 3 | | |
| 101 歳 | 0 | 1 | 1 | | |
| **合計** | 7,130 | 7,947 | 15,077 | | |

校 区 別 年 齢 別 人 口 統 計 表

10 高木瀬小学校

平成26 . 12 . 末現在 19 ページ

| 年 齢 | 男 | 女 | 人 口 | 年 齢 | 男 | 女 | 人 口 |
|------|----|----|-----|------|-----|-----|-----|
| 0 歳 | 76 | 54 | 130 | 36 歳 | 84 | 76 | 160 |
| 1 歳 | 62 | 67 | 129 | 37 歳 | 79 | 93 | 172 |
| 2 歳 | 61 | 59 | 120 | 38 歳 | 85 | 95 | 180 |
| 3 歳 | 61 | 65 | 126 | 39 歳 | 96 | 106 | 202 |
| 4 歳 | 65 | 63 | 128 | 40 歳 | 107 | 114 | 221 |
| 5 歳 | 65 | 59 | 124 | 41 歳 | 105 | 114 | 219 |
| 6 歳 | 54 | 66 | 120 | 42 歳 | 109 | 90 | 199 |
| 7 歳 | 80 | 71 | 151 | 43 歳 | 92 | 95 | 187 |
| 8 歳 | 53 | 73 | 126 | 44 歳 | 93 | 92 | 185 |
| 9 歳 | 60 | 72 | 132 | 45 歳 | 82 | 83 | 165 |
| 10 歳 | 72 | 79 | 151 | 46 歳 | 81 | 83 | 164 |
| 11 歳 | 72 | 49 | 121 | 47 歳 | 89 | 86 | 175 |
| 12 歳 | 73 | 72 | 145 | 48 歳 | 72 | 62 | 134 |
| 13 歳 | 69 | 76 | 145 | 49 歳 | 80 | 85 | 165 |
| 14 歳 | 62 | 73 | 135 | 50 歳 | 77 | 91 | 168 |
| 15 歳 | 77 | 78 | 155 | 51 歳 | 66 | 70 | 136 |
| 16 歳 | 53 | 53 | 106 | 52 歳 | 64 | 77 | 141 |
| 17 歳 | 75 | 56 | 131 | 53 歳 | 78 | 101 | 179 |
| 18 歳 | 77 | 62 | 139 | 54 歳 | 67 | 90 | 157 |
| 19 歳 | 75 | 57 | 132 | 55 歳 | 77 | 89 | 166 |
| 20 歳 | 63 | 71 | 134 | 56 歳 | 81 | 81 | 162 |
| 21 歳 | 72 | 55 | 127 | 57 歳 | 65 | 81 | 146 |
| 22 歳 | 59 | 52 | 111 | 58 歳 | 69 | 79 | 148 |
| 23 歳 | 76 | 60 | 136 | 59 歳 | 83 | 86 | 169 |
| 24 歳 | 63 | 68 | 131 | 60 歳 | 85 | 103 | 188 |
| 25 歳 | 58 | 67 | 125 | 61 歳 | 86 | 114 | 200 |
| 26 歳 | 74 | 69 | 143 | 62 歳 | 91 | 110 | 201 |
| 27 歳 | 85 | 76 | 161 | 63 歳 | 86 | 111 | 197 |
| 28 歳 | 56 | 85 | 141 | 64 歳 | 121 | 110 | 231 |
| 29 歳 | 77 | 77 | 154 | 65 歳 | 102 | 136 | 238 |
| 30 歳 | 81 | 77 | 158 | 66 歳 | 101 | 113 | 214 |
| 31 歳 | 72 | 59 | 131 | 67 歳 | 104 | 131 | 235 |
| 32 歳 | 87 | 93 | 180 | 68 歳 | 63 | 83 | 146 |
| 33 歳 | 77 | 82 | 159 | 69 歳 | 69 | 88 | 157 |
| 34 歳 | 82 | 93 | 175 | 70 歳 | 70 | 104 | 174 |
| 35 歳 | 80 | 83 | 163 | 71 歳 | 63 | 106 | 169 |

校 区 別 年 齢 別 人 口 統 計 表

10 高木瀬小学校

平成26 . 12 . 末現在 20 ページ

| 年 齢 | 男 | 女 | 人 口 | | | |
|--------|-------|-------|--------|--|--|--|
| 72 歳 | 103 | 110 | 213 | | | |
| 73 歳 | 87 | 114 | 201 | | | |
| 74 歳 | 79 | 99 | 178 | | | |
| 75 歳 | 83 | 86 | 169 | | | |
| 76 歳 | 64 | 76 | 140 | | | |
| 77 歳 | 79 | 98 | 177 | | | |
| 78 歳 | 57 | 76 | 133 | | | |
| 79 歳 | 49 | 76 | 125 | | | |
| 80 歳 | 44 | 77 | 121 | | | |
| 81 歳 | 56 | 67 | 123 | | | |
| 82 歳 | 46 | 76 | 122 | | | |
| 83 歳 | 38 | 70 | 108 | | | |
| 84 歳 | 27 | 60 | 87 | | | |
| 85 歳 | 30 | 55 | 85 | | | |
| 86 歳 | 27 | 50 | 77 | | | |
| 87 歳 | 22 | 38 | 60 | | | |
| 88 歳 | 23 | 48 | 71 | | | |
| 89 歳 | 9 | 39 | 48 | | | |
| 90 歳 | 18 | 37 | 55 | | | |
| 91 歳 | 10 | 29 | 39 | | | |
| 92 歳 | 8 | 28 | 36 | | | |
| 93 歳 | 6 | 17 | 23 | | | |
| 94 歳 | 2 | 19 | 21 | | | |
| 95 歳 | 5 | 16 | 21 | | | |
| 96 歳 | 0 | 3 | 3 | | | |
| 97 歳 | 0 | 3 | 3 | | | |
| 98 歳 | 1 | 5 | 6 | | | |
| 99 歳 | 2 | 6 | 8 | | | |
| 100 歳 | 0 | 2 | 2 | | | |
| 101 歳 | 0 | 2 | 2 | | | |
| 102 歳 | 0 | 2 | 2 | | | |
| 103 歳 | 0 | 0 | 0 | | | |
| 104 歳 | 0 | 1 | 1 | | | |
| **合計** | 6,501 | 7,384 | 13,885 | | | |

校 区 別 年 齢 別 人 口 統 計 表

11 北川副小学校

平成26 . 12 . 末現在 21 ページ

| 年 齢 | 男 | 女 | 人 口 | 年 齢 | 男 | 女 | 人 口 |
|------|-----|----|-----|------|-----|-----|-----|
| 0 歳 | 72 | 51 | 123 | 36 歳 | 62 | 81 | 143 |
| 1 歳 | 61 | 58 | 119 | 37 歳 | 73 | 78 | 151 |
| 2 歳 | 65 | 56 | 121 | 38 歳 | 88 | 76 | 164 |
| 3 歳 | 66 | 71 | 137 | 39 歳 | 92 | 81 | 173 |
| 4 歳 | 45 | 53 | 98 | 40 歳 | 87 | 80 | 167 |
| 5 歳 | 53 | 47 | 100 | 41 歳 | 81 | 80 | 161 |
| 6 歳 | 54 | 51 | 105 | 42 歳 | 78 | 78 | 156 |
| 7 歳 | 56 | 46 | 102 | 43 歳 | 99 | 94 | 193 |
| 8 歳 | 48 | 58 | 106 | 44 歳 | 75 | 81 | 156 |
| 9 歳 | 48 | 64 | 112 | 45 歳 | 71 | 83 | 154 |
| 10 歳 | 60 | 46 | 106 | 46 歳 | 82 | 69 | 151 |
| 11 歳 | 63 | 62 | 125 | 47 歳 | 73 | 96 | 169 |
| 12 歳 | 61 | 57 | 118 | 48 歳 | 69 | 69 | 138 |
| 13 歳 | 58 | 64 | 122 | 49 歳 | 77 | 91 | 168 |
| 14 歳 | 72 | 72 | 144 | 50 歳 | 69 | 85 | 154 |
| 15 歳 | 53 | 57 | 110 | 51 歳 | 60 | 80 | 140 |
| 16 歳 | 72 | 60 | 132 | 52 歳 | 64 | 68 | 132 |
| 17 歳 | 61 | 68 | 129 | 53 歳 | 53 | 61 | 114 |
| 18 歳 | 53 | 64 | 117 | 54 歳 | 70 | 85 | 155 |
| 19 歳 | 61 | 49 | 110 | 55 歳 | 65 | 79 | 144 |
| 20 歳 | 57 | 63 | 120 | 56 歳 | 56 | 72 | 128 |
| 21 歳 | 37 | 69 | 106 | 57 歳 | 63 | 61 | 124 |
| 22 歳 | 58 | 41 | 99 | 58 歳 | 50 | 72 | 122 |
| 23 歳 | 42 | 59 | 101 | 59 歳 | 88 | 63 | 151 |
| 24 歳 | 49 | 40 | 89 | 60 歳 | 79 | 83 | 162 |
| 25 歳 | 49 | 61 | 110 | 61 歳 | 79 | 96 | 175 |
| 26 歳 | 59 | 78 | 137 | 62 歳 | 73 | 86 | 159 |
| 27 歳 | 56 | 65 | 121 | 63 歳 | 78 | 92 | 170 |
| 28 歳 | 63 | 82 | 145 | 64 歳 | 86 | 113 | 199 |
| 29 歳 | 59 | 59 | 118 | 65 歳 | 102 | 112 | 214 |
| 30 歳 | 61 | 69 | 130 | 66 歳 | 91 | 116 | 207 |
| 31 歳 | 64 | 83 | 147 | 67 歳 | 112 | 99 | 211 |
| 32 歳 | 61 | 87 | 148 | 68 歳 | 72 | 84 | 156 |
| 33 歳 | 81 | 63 | 144 | 69 歳 | 53 | 67 | 120 |
| 34 歳 | 76 | 85 | 161 | 70 歳 | 65 | 89 | 154 |
| 35 歳 | 103 | 77 | 180 | 71 歳 | 79 | 98 | 177 |

校 区 別 年 齢 別 人 口 統 計 表

11 北川副小学校

平成26 . 12 . 末現在 22 ページ

| 年 齢 | 男 | 女 | 人 口 | 年 齢 | 男 | 女 | 人 口 |
|-------|----|----|-----|--------|-------|-------|--------|
| 72 歳 | 66 | 81 | 147 | **合計** | 5,741 | 6,606 | 12,347 |
| 73 歳 | 66 | 89 | 155 | | | | |
| 74 歳 | 72 | 94 | 166 | | | | |
| 75 歳 | 58 | 78 | 136 | | | | |
| 76 歳 | 60 | 57 | 117 | | | | |
| 77 歳 | 66 | 91 | 157 | | | | |
| 78 歳 | 65 | 83 | 148 | | | | |
| 79 歳 | 46 | 68 | 114 | | | | |
| 80 歳 | 55 | 74 | 129 | | | | |
| 81 歳 | 35 | 66 | 101 | | | | |
| 82 歳 | 61 | 61 | 122 | | | | |
| 83 歳 | 31 | 74 | 105 | | | | |
| 84 歳 | 31 | 65 | 96 | | | | |
| 85 歳 | 30 | 57 | 87 | | | | |
| 86 歳 | 20 | 61 | 81 | | | | |
| 87 歳 | 27 | 40 | 67 | | | | |
| 88 歳 | 18 | 38 | 56 | | | | |
| 89 歳 | 14 | 38 | 52 | | | | |
| 90 歳 | 13 | 32 | 45 | | | | |
| 91 歳 | 13 | 27 | 40 | | | | |
| 92 歳 | 8 | 13 | 21 | | | | |
| 93 歳 | 5 | 22 | 27 | | | | |
| 94 歳 | 3 | 15 | 18 | | | | |
| 95 歳 | 3 | 15 | 18 | | | | |
| 96 歳 | 2 | 7 | 9 | | | | |
| 97 歳 | 0 | 5 | 5 | | | | |
| 98 歳 | 1 | 8 | 9 | | | | |
| 99 歳 | 1 | 8 | 9 | | | | |
| 100 歳 | 0 | 2 | 2 | | | | |
| 101 歳 | 0 | 1 | 1 | | | | |
| 102 歳 | 0 | 0 | 0 | | | | |
| 103 歳 | 0 | 1 | 1 | | | | |
| 104 歳 | 0 | 1 | 1 | | | | |
| 105 歳 | 0 | 0 | 0 | | | | |
| 106 歳 | 0 | 1 | 1 | | | | |

校 区 別 年 齢 別 人 口 統 計 表

12 | 本庄小学校

平成26 . 12 . 末現在 23 ページ

| 年 齢 | 男 | 女 | 人 口 | 年 齢 | 男 | 女 | 人 口 |
|------|-----|-----|-----|------|----|----|-----|
| 0 歳 | 47 | 52 | 99 | 36 歳 | 77 | 79 | 156 |
| 1 歳 | 49 | 46 | 95 | 37 歳 | 69 | 85 | 154 |
| 2 歳 | 62 | 41 | 103 | 38 歳 | 77 | 85 | 162 |
| 3 歳 | 57 | 44 | 101 | 39 歳 | 73 | 68 | 141 |
| 4 歳 | 55 | 51 | 106 | 40 歳 | 90 | 88 | 178 |
| 5 歳 | 57 | 64 | 121 | 41 歳 | 73 | 83 | 156 |
| 6 歳 | 66 | 45 | 111 | 42 歳 | 73 | 86 | 159 |
| 7 歳 | 45 | 57 | 102 | 43 歳 | 73 | 82 | 155 |
| 8 歳 | 69 | 53 | 122 | 44 歳 | 86 | 79 | 165 |
| 9 歳 | 51 | 49 | 100 | 45 歳 | 87 | 66 | 153 |
| 10 歳 | 44 | 54 | 98 | 46 歳 | 90 | 83 | 173 |
| 11 歳 | 54 | 50 | 104 | 47 歳 | 81 | 63 | 144 |
| 12 歳 | 62 | 68 | 130 | 48 歳 | 66 | 62 | 128 |
| 13 歳 | 63 | 50 | 113 | 49 歳 | 59 | 81 | 140 |
| 14 歳 | 55 | 59 | 114 | 50 歳 | 69 | 73 | 142 |
| 15 歳 | 71 | 62 | 133 | 51 歳 | 58 | 67 | 125 |
| 16 歳 | 53 | 57 | 110 | 52 歳 | 80 | 72 | 152 |
| 17 歳 | 62 | 63 | 125 | 53 歳 | 60 | 71 | 131 |
| 18 歳 | 71 | 62 | 133 | 54 歳 | 67 | 75 | 142 |
| 19 歳 | 110 | 79 | 189 | 55 歳 | 76 | 56 | 132 |
| 20 歳 | 137 | 87 | 224 | 56 歳 | 72 | 82 | 154 |
| 21 歳 | 140 | 123 | 263 | 57 歳 | 73 | 69 | 142 |
| 22 歳 | 156 | 100 | 256 | 58 歳 | 68 | 68 | 136 |
| 23 歳 | 104 | 80 | 184 | 59 歳 | 65 | 74 | 139 |
| 24 歳 | 94 | 59 | 153 | 60 歳 | 85 | 70 | 155 |
| 25 歳 | 84 | 57 | 141 | 61 歳 | 82 | 76 | 158 |
| 26 歳 | 83 | 47 | 130 | 62 歳 | 76 | 77 | 153 |
| 27 歳 | 54 | 64 | 118 | 63 歳 | 66 | 97 | 163 |
| 28 歳 | 58 | 76 | 134 | 64 歳 | 66 | 78 | 144 |
| 29 歳 | 66 | 70 | 136 | 65 歳 | 90 | 77 | 167 |
| 30 歳 | 67 | 80 | 147 | 66 歳 | 76 | 78 | 154 |
| 31 歳 | 75 | 69 | 144 | 67 歳 | 69 | 96 | 165 |
| 32 歳 | 82 | 77 | 159 | 68 歳 | 35 | 58 | 93 |
| 33 歳 | 70 | 70 | 140 | 69 歳 | 55 | 46 | 101 |
| 34 歳 | 69 | 66 | 135 | 70 歳 | 57 | 66 | 123 |
| 35 歳 | 55 | 84 | 139 | 71 歳 | 56 | 57 | 113 |

校 区 別 年 齢 別 人 口 統 計 表

12 | 本庄小学校

平成26 . 12 . 末現在 24 ページ

| 年 齢 | 男 | 女 | 人 口 | | |
|---------------|-------|-------|--------|--|--|
| 72 歳 | 51 | 72 | 123 | | |
| 73 歳 | 41 | 71 | 112 | | |
| 74 歳 | 53 | 72 | 125 | | |
| 75 歳 | 54 | 80 | 134 | | |
| 76 歳 | 34 | 43 | 77 | | |
| 77 歳 | 44 | 80 | 124 | | |
| 78 歳 | 44 | 61 | 105 | | |
| 79 歳 | 51 | 55 | 106 | | |
| 80 歳 | 36 | 63 | 99 | | |
| 81 歳 | 34 | 72 | 106 | | |
| 82 歳 | 29 | 58 | 87 | | |
| 83 歳 | 33 | 65 | 98 | | |
| 84 歳 | 40 | 46 | 86 | | |
| 85 歳 | 28 | 44 | 72 | | |
| 86 歳 | 20 | 44 | 64 | | |
| 87 歳 | 22 | 41 | 63 | | |
| 88 歳 | 11 | 33 | 44 | | |
| 89 歳 | 17 | 35 | 52 | | |
| 90 歳 | 11 | 21 | 32 | | |
| 91 歳 | 7 | 28 | 35 | | |
| 92 歳 | 4 | 17 | 21 | | |
| 93 歳 | 3 | 13 | 16 | | |
| 94 歳 | 0 | 10 | 10 | | |
| 95 歳 | 3 | 5 | 8 | | |
| 96 歳 | 2 | 5 | 7 | | |
| 97 歳 | 1 | 3 | 4 | | |
| 98 歳 | 1 | 5 | 6 | | |
| 99 歳 | 0 | 2 | 2 | | |
| 100 歳 | 0 | 1 | 1 | | |
| 101 歳 | 0 | 3 | 3 | | |
| 102 歳 | 0 | 0 | 0 | | |
| 103 歳 | 0 | 2 | 2 | | |
| **合計** | 5,846 | 6,138 | 11,984 | | |

校 区 別 年 齢 別 人 口 統 計 表

13 鋼島小学校

平成26 . 12 . 末現在 25 ページ

| 年 齢 | 男 | 女 | 人 口 | 年 齢 | 男 | 女 | 人 口 |
|------|-----|-----|-----|------|-----|-----|-----|
| 0 歳 | 94 | 91 | 185 | 36 歳 | 102 | 99 | 201 |
| 1 歳 | 97 | 61 | 158 | 37 歳 | 94 | 108 | 202 |
| 2 歳 | 100 | 86 | 186 | 38 歳 | 88 | 100 | 188 |
| 3 歳 | 100 | 78 | 178 | 39 歳 | 103 | 106 | 209 |
| 4 歳 | 78 | 87 | 165 | 40 歳 | 93 | 94 | 187 |
| 5 歳 | 99 | 71 | 170 | 41 歳 | 102 | 115 | 217 |
| 6 歳 | 82 | 94 | 176 | 42 歳 | 90 | 100 | 190 |
| 7 歳 | 75 | 80 | 155 | 43 歳 | 100 | 122 | 222 |
| 8 歳 | 85 | 69 | 154 | 44 歳 | 86 | 104 | 190 |
| 9 歳 | 67 | 66 | 133 | 45 歳 | 98 | 110 | 208 |
| 10 歳 | 79 | 69 | 148 | 46 歳 | 98 | 108 | 206 |
| 11 歳 | 77 | 80 | 157 | 47 歳 | 80 | 95 | 175 |
| 12 歳 | 68 | 64 | 132 | 48 歳 | 68 | 76 | 144 |
| 13 歳 | 94 | 75 | 169 | 49 歳 | 70 | 96 | 166 |
| 14 歳 | 70 | 99 | 169 | 50 歳 | 93 | 107 | 200 |
| 15 歳 | 80 | 70 | 150 | 51 歳 | 86 | 106 | 192 |
| 16 歳 | 91 | 81 | 172 | 52 歳 | 72 | 101 | 173 |
| 17 歳 | 73 | 84 | 157 | 53 歳 | 70 | 93 | 163 |
| 18 歳 | 85 | 75 | 160 | 54 歳 | 86 | 81 | 167 |
| 19 歳 | 79 | 82 | 161 | 55 歳 | 74 | 85 | 159 |
| 20 歳 | 68 | 113 | 181 | 56 歳 | 84 | 89 | 173 |
| 21 歳 | 90 | 92 | 182 | 57 歳 | 77 | 70 | 147 |
| 22 歳 | 87 | 94 | 181 | 58 歳 | 74 | 88 | 162 |
| 23 歳 | 94 | 117 | 211 | 59 歳 | 90 | 107 | 197 |
| 24 歳 | 71 | 94 | 165 | 60 歳 | 74 | 83 | 157 |
| 25 歳 | 86 | 115 | 201 | 61 歳 | 95 | 96 | 191 |
| 26 歳 | 81 | 90 | 171 | 62 歳 | 77 | 76 | 153 |
| 27 歳 | 81 | 101 | 182 | 63 歳 | 76 | 81 | 157 |
| 28 歳 | 73 | 74 | 147 | 64 歳 | 82 | 62 | 144 |
| 29 歳 | 86 | 114 | 200 | 65 歳 | 82 | 83 | 165 |
| 30 歳 | 88 | 108 | 196 | 66 歳 | 62 | 66 | 128 |
| 31 歳 | 86 | 97 | 183 | 67 歳 | 73 | 62 | 135 |
| 32 歳 | 101 | 93 | 194 | 68 歳 | 31 | 39 | 70 |
| 33 歳 | 111 | 110 | 221 | 69 歳 | 52 | 54 | 106 |
| 34 歳 | 111 | 94 | 205 | 70 歳 | 26 | 41 | 67 |
| 35 歳 | 98 | 106 | 204 | 71 歳 | 38 | 28 | 66 |

校 区 別 年 齢 別 人 口 統 計 表

13 鍋島小学校

平成26 . 12 . 末現在 26 ページ

| 年 齢 | 男 | 女 | 人 口 | | | |
|--------|-------|-------|--------|--|--|--|
| 72 歳 | 37 | 48 | 85 | | | |
| 73 歳 | 36 | 47 | 83 | | | |
| 74 歳 | 31 | 32 | 63 | | | |
| 75 歳 | 24 | 34 | 58 | | | |
| 76 歳 | 21 | 29 | 50 | | | |
| 77 歳 | 29 | 51 | 80 | | | |
| 78 歳 | 13 | 30 | 43 | | | |
| 79 歳 | 30 | 32 | 62 | | | |
| 80 歳 | 24 | 43 | 67 | | | |
| 81 歳 | 22 | 40 | 62 | | | |
| 82 歳 | 19 | 41 | 60 | | | |
| 83 歳 | 30 | 38 | 68 | | | |
| 84 歳 | 16 | 26 | 42 | | | |
| 85 歳 | 18 | 37 | 55 | | | |
| 86 歳 | 16 | 27 | 43 | | | |
| 87 歳 | 14 | 29 | 43 | | | |
| 88 歳 | 9 | 25 | 34 | | | |
| 89 歳 | 9 | 21 | 30 | | | |
| 90 歳 | 3 | 19 | 22 | | | |
| 91 歳 | 7 | 16 | 23 | | | |
| 92 歳 | 2 | 9 | 11 | | | |
| 93 歳 | 2 | 9 | 11 | | | |
| 94 歳 | 2 | 11 | 13 | | | |
| 95 歳 | 1 | 4 | 5 | | | |
| 96 歳 | 1 | 3 | 4 | | | |
| 97 歳 | 1 | 6 | 7 | | | |
| 98 歳 | 1 | 2 | 3 | | | |
| 99 歳 | 2 | 1 | 3 | | | |
| 100 歳 | 0 | 3 | 3 | | | |
| 101 歳 | 0 | 1 | 1 | | | |
| 102 歳 | 0 | 0 | 0 | | | |
| 103 歳 | 0 | 0 | 0 | | | |
| 104 歳 | 1 | 1 | 2 | | | |
| **合計** | 6,352 | 7,020 | 13,372 | | | |

校 区 別 年 齢 別 人 口 統 計 表

14 金立小学校

平成26 . 12 . 末現在 27 ページ

| 年 齢 | 男 | 女 | 人 口 | 年 齢 | 男 | 女 | 人 口 |
|------|----|----|-----|------|----|----|-----|
| 0 歳 | 14 | 10 | 24 | 36 歳 | 21 | 26 | 47 |
| 1 歳 | 21 | 16 | 37 | 37 歳 | 27 | 32 | 59 |
| 2 歳 | 17 | 12 | 29 | 38 歳 | 34 | 29 | 63 |
| 3 歳 | 18 | 23 | 41 | 39 歳 | 32 | 21 | 53 |
| 4 歳 | 22 | 17 | 39 | 40 歳 | 30 | 23 | 53 |
| 5 歳 | 19 | 23 | 42 | 41 歳 | 30 | 40 | 70 |
| 6 歳 | 21 | 22 | 43 | 42 歳 | 28 | 24 | 52 |
| 7 歳 | 26 | 23 | 49 | 43 歳 | 28 | 27 | 55 |
| 8 歳 | 21 | 8 | 29 | 44 歳 | 32 | 18 | 50 |
| 9 歳 | 19 | 20 | 39 | 45 歳 | 34 | 23 | 57 |
| 10 歳 | 25 | 22 | 47 | 46 歳 | 28 | 21 | 49 |
| 11 歳 | 19 | 13 | 32 | 47 歳 | 20 | 24 | 44 |
| 12 歳 | 23 | 24 | 47 | 48 歳 | 17 | 17 | 34 |
| 13 歳 | 25 | 20 | 45 | 49 歳 | 25 | 34 | 59 |
| 14 歳 | 20 | 19 | 39 | 50 歳 | 25 | 35 | 60 |
| 15 歳 | 28 | 16 | 44 | 51 歳 | 25 | 35 | 60 |
| 16 歳 | 26 | 21 | 47 | 52 歳 | 32 | 25 | 57 |
| 17 歳 | 34 | 31 | 65 | 53 歳 | 26 | 33 | 59 |
| 18 歳 | 46 | 24 | 70 | 54 歳 | 29 | 31 | 60 |
| 19 歳 | 29 | 14 | 43 | 55 歳 | 23 | 17 | 40 |
| 20 歳 | 14 | 21 | 35 | 56 歳 | 30 | 38 | 68 |
| 21 歳 | 24 | 24 | 48 | 57 歳 | 27 | 27 | 54 |
| 22 歳 | 26 | 27 | 53 | 58 歳 | 31 | 38 | 69 |
| 23 歳 | 19 | 28 | 47 | 59 歳 | 38 | 29 | 67 |
| 24 歳 | 32 | 22 | 54 | 60 歳 | 28 | 36 | 64 |
| 25 歳 | 19 | 20 | 39 | 61 歳 | 33 | 32 | 65 |
| 26 歳 | 25 | 20 | 45 | 62 歳 | 40 | 44 | 84 |
| 27 歳 | 19 | 26 | 45 | 63 歳 | 31 | 41 | 72 |
| 28 歳 | 27 | 31 | 58 | 64 歳 | 32 | 31 | 63 |
| 29 歳 | 29 | 23 | 52 | 65 歳 | 44 | 44 | 88 |
| 30 歳 | 28 | 19 | 47 | 66 歳 | 46 | 49 | 95 |
| 31 歳 | 31 | 27 | 58 | 67 歳 | 36 | 42 | 78 |
| 32 歳 | 24 | 22 | 46 | 68 歳 | 22 | 32 | 54 |
| 33 歳 | 26 | 24 | 50 | 69 歳 | 32 | 19 | 51 |
| 34 歳 | 31 | 25 | 56 | 70 歳 | 29 | 34 | 63 |
| 35 歳 | 28 | 25 | 53 | 71 歳 | 26 | 40 | 66 |

校 区 別 年 齢 別 人 口 統 計 表

14 金立小学校

平成26 . 12 . 末現在 28 ページ

| 年 齢 | 男 | 女 | 人 口 | | | |
|----------|-------|-------|-------|--|--|--|
| 72 歳 | 27 | 26 | 53 | | | |
| 73 歳 | 28 | 31 | 59 | | | |
| 74 歳 | 29 | 37 | 66 | | | |
| 75 歳 | 26 | 30 | 56 | | | |
| 76 歳 | 27 | 20 | 47 | | | |
| 77 歳 | 31 | 33 | 64 | | | |
| 78 歳 | 16 | 35 | 51 | | | |
| 79 歳 | 9 | 32 | 41 | | | |
| 80 歳 | 25 | 33 | 58 | | | |
| 81 歳 | 25 | 31 | 56 | | | |
| 82 歳 | 16 | 34 | 50 | | | |
| 83 歳 | 12 | 28 | 40 | | | |
| 84 歳 | 11 | 28 | 39 | | | |
| 85 歳 | 7 | 23 | 30 | | | |
| 86 歳 | 14 | 27 | 41 | | | |
| 87 歳 | 11 | 26 | 37 | | | |
| 88 歳 | 6 | 23 | 29 | | | |
| 89 歳 | 5 | 28 | 33 | | | |
| 90 歳 | 5 | 13 | 18 | | | |
| 91 歳 | 6 | 12 | 18 | | | |
| 92 歳 | 1 | 11 | 12 | | | |
| 93 歳 | 0 | 9 | 9 | | | |
| 94 歳 | 1 | 10 | 11 | | | |
| 95 歳 | 0 | 3 | 3 | | | |
| 96 歳 | 0 | 2 | 2 | | | |
| 97 歳 | 1 | 1 | 2 | | | |
| 98 歳 | 0 | 3 | 3 | | | |
| 99 歳 | 0 | 1 | 1 | | | |
| 100 歳 | 0 | 0 | 0 | | | |
| 101 歳 | 0 | 2 | 2 | | | |
| ***合計*** | 2,285 | 2,465 | 4,750 | | | |

校 区 別 年 齢 別 人 口 統 計 表

15 久保泉小学校

平成26 . 12 . 末現在 29 ページ

| 年 齢 | 男 | 女 | 人 口 | 年 齢 | 男 | 女 | 人 口 |
|------|----|----|-----|------|----|----|-----|
| 0 歳 | 13 | 9 | 22 | 36 歳 | 28 | 21 | 49 |
| 1 歳 | 11 | 13 | 24 | 37 歳 | 27 | 24 | 51 |
| 2 歳 | 10 | 9 | 19 | 38 歳 | 22 | 18 | 40 |
| 3 歳 | 16 | 10 | 26 | 39 歳 | 27 | 15 | 42 |
| 4 歳 | 16 | 15 | 31 | 40 歳 | 27 | 24 | 51 |
| 5 歳 | 11 | 14 | 25 | 41 歳 | 20 | 23 | 43 |
| 6 歳 | 17 | 16 | 33 | 42 歳 | 14 | 21 | 35 |
| 7 歳 | 14 | 7 | 21 | 43 歳 | 20 | 15 | 35 |
| 8 歳 | 19 | 11 | 30 | 44 歳 | 20 | 25 | 45 |
| 9 歳 | 9 | 18 | 27 | 45 歳 | 23 | 19 | 42 |
| 10 歳 | 12 | 14 | 26 | 46 歳 | 23 | 24 | 47 |
| 11 歳 | 19 | 13 | 32 | 47 歳 | 23 | 20 | 43 |
| 12 歳 | 10 | 18 | 28 | 48 歳 | 22 | 14 | 36 |
| 13 歳 | 14 | 11 | 25 | 49 歳 | 20 | 17 | 37 |
| 14 歳 | 15 | 14 | 29 | 50 歳 | 23 | 15 | 38 |
| 15 歳 | 22 | 11 | 33 | 51 歳 | 25 | 26 | 51 |
| 16 歳 | 20 | 19 | 39 | 52 歳 | 18 | 24 | 42 |
| 17 歳 | 12 | 24 | 36 | 53 歳 | 17 | 23 | 40 |
| 18 歳 | 15 | 19 | 34 | 54 歳 | 24 | 20 | 44 |
| 19 歳 | 11 | 23 | 34 | 55 歳 | 24 | 21 | 45 |
| 20 歳 | 18 | 12 | 30 | 56 歳 | 16 | 28 | 44 |
| 21 歳 | 17 | 12 | 29 | 57 歳 | 30 | 32 | 62 |
| 22 歳 | 18 | 13 | 31 | 58 歳 | 20 | 28 | 48 |
| 23 歳 | 15 | 15 | 30 | 59 歳 | 25 | 27 | 52 |
| 24 歳 | 16 | 19 | 35 | 60 歳 | 33 | 28 | 61 |
| 25 歳 | 13 | 17 | 30 | 61 歳 | 34 | 34 | 68 |
| 26 歳 | 17 | 14 | 31 | 62 歳 | 24 | 32 | 56 |
| 27 歳 | 20 | 22 | 42 | 63 歳 | 48 | 31 | 79 |
| 28 歳 | 22 | 23 | 45 | 64 歳 | 44 | 36 | 80 |
| 29 歳 | 17 | 20 | 37 | 65 歳 | 42 | 48 | 90 |
| 30 歳 | 16 | 18 | 34 | 66 歳 | 42 | 20 | 62 |
| 31 歳 | 17 | 17 | 34 | 67 歳 | 36 | 39 | 75 |
| 32 歳 | 19 | 19 | 38 | 68 歳 | 18 | 20 | 38 |
| 33 歳 | 19 | 19 | 38 | 69 歳 | 19 | 29 | 48 |
| 34 歳 | 13 | 19 | 32 | 70 歳 | 27 | 26 | 53 |
| 35 歳 | 18 | 17 | 35 | 71 歳 | 19 | 37 | 56 |

校 区 別 年 齢 別 人 口 統 計 表

15 久保泉小学校

平成26. 12. 末現在 30 ページ

| 年 齢 | 男 | 女 | 人 口 | | | |
|---------------|-------|-------|-------|--|--|--|
| 72 歳 | 22 | 37 | 59 | | | |
| 73 歳 | 21 | 37 | 58 | | | |
| 74 歳 | 18 | 26 | 44 | | | |
| 75 歳 | 30 | 23 | 53 | | | |
| 76 歳 | 22 | 20 | 42 | | | |
| 77 歳 | 33 | 25 | 58 | | | |
| 78 歳 | 19 | 19 | 38 | | | |
| 79 歳 | 23 | 26 | 49 | | | |
| 80 歳 | 14 | 23 | 37 | | | |
| 81 歳 | 14 | 26 | 40 | | | |
| 82 歳 | 16 | 31 | 47 | | | |
| 83 歳 | 13 | 29 | 42 | | | |
| 84 歳 | 11 | 18 | 29 | | | |
| 85 歳 | 14 | 25 | 39 | | | |
| 86 歳 | 6 | 15 | 21 | | | |
| 87 歳 | 8 | 17 | 25 | | | |
| 88 歳 | 12 | 17 | 29 | | | |
| 89 歳 | 5 | 28 | 33 | | | |
| 90 歳 | 6 | 13 | 19 | | | |
| 91 歳 | 4 | 22 | 26 | | | |
| 92 歳 | 2 | 10 | 12 | | | |
| 93 歳 | 2 | 12 | 14 | | | |
| 94 歳 | 2 | 6 | 8 | | | |
| 95 歳 | 2 | 6 | 8 | | | |
| 96 歳 | 1 | 7 | 8 | | | |
| 97 歳 | 0 | 4 | 4 | | | |
| 98 歳 | 1 | 5 | 6 | | | |
| 99 歳 | 0 | 2 | 2 | | | |
| 100 歳 | 0 | 1 | 1 | | | |
| 101 歳 | 0 | 1 | 1 | | | |
| 102 歳 | 0 | 0 | 0 | | | |
| 103 歳 | 0 | 1 | 1 | | | |
| **合計** | 1,806 | 2,000 | 3,806 | | | |

校 区 別 年 齢 別 人 口 統 計 表

16 芙蓉小学校

平成26 . 12 . 末現在 31 ページ

| 年 齢 | 男 | 女 | 人 口 | 年 齢 | 男 | 女 | 人 口 |
|------|----|----|-----|------|----|----|-----|
| 0 歳 | 5 | 7 | 12 | 36 歳 | 10 | 8 | 18 |
| 1 歳 | 5 | 4 | 9 | 37 歳 | 13 | 11 | 24 |
| 2 歳 | 5 | 2 | 7 | 38 歳 | 7 | 7 | 14 |
| 3 歳 | 6 | 4 | 10 | 39 歳 | 11 | 15 | 26 |
| 4 歳 | 3 | 5 | 8 | 40 歳 | 5 | 12 | 17 |
| 5 歳 | 7 | 5 | 12 | 41 歳 | 4 | 6 | 10 |
| 6 歳 | 9 | 4 | 13 | 42 歳 | 16 | 8 | 24 |
| 7 歳 | 3 | 4 | 7 | 43 歳 | 12 | 5 | 17 |
| 8 歳 | 6 | 9 | 15 | 44 歳 | 12 | 7 | 19 |
| 9 歳 | 5 | 4 | 9 | 45 歳 | 11 | 10 | 21 |
| 10 歳 | 9 | 5 | 14 | 46 歳 | 10 | 10 | 20 |
| 11 歳 | 5 | 9 | 14 | 47 歳 | 8 | 5 | 13 |
| 12 歳 | 3 | 11 | 14 | 48 歳 | 3 | 11 | 14 |
| 13 歳 | 7 | 7 | 14 | 49 歳 | 11 | 9 | 20 |
| 14 歳 | 13 | 7 | 20 | 50 歳 | 11 | 14 | 25 |
| 15 歳 | 6 | 2 | 8 | 51 歳 | 8 | 12 | 20 |
| 16 歳 | 9 | 14 | 23 | 52 歳 | 10 | 10 | 20 |
| 17 歳 | 11 | 8 | 19 | 53 歳 | 11 | 11 | 22 |
| 18 歳 | 9 | 9 | 18 | 54 歳 | 5 | 14 | 19 |
| 19 歳 | 7 | 12 | 19 | 55 歳 | 11 | 16 | 27 |
| 20 歳 | 3 | 11 | 14 | 56 歳 | 12 | 17 | 29 |
| 21 歳 | 9 | 10 | 19 | 57 歳 | 15 | 10 | 25 |
| 22 歳 | 9 | 10 | 19 | 58 歳 | 13 | 8 | 21 |
| 23 歳 | 4 | 10 | 14 | 59 歳 | 12 | 12 | 24 |
| 24 歳 | 6 | 9 | 15 | 60 歳 | 21 | 19 | 40 |
| 25 歳 | 7 | 11 | 18 | 61 歳 | 9 | 19 | 28 |
| 26 歳 | 11 | 6 | 17 | 62 歳 | 20 | 15 | 35 |
| 27 歳 | 5 | 5 | 10 | 63 歳 | 12 | 15 | 27 |
| 28 歳 | 8 | 6 | 14 | 64 歳 | 14 | 16 | 30 |
| 29 歳 | 8 | 4 | 12 | 65 歳 | 11 | 20 | 31 |
| 30 歳 | 12 | 8 | 20 | 66 歳 | 17 | 11 | 28 |
| 31 歳 | 6 | 13 | 19 | 67 歳 | 14 | 13 | 27 |
| 32 歳 | 5 | 10 | 15 | 68 歳 | 15 | 18 | 33 |
| 33 歳 | 10 | 7 | 17 | 69 歳 | 7 | 5 | 12 |
| 34 歳 | 8 | 8 | 16 | 70 歳 | 13 | 14 | 27 |
| 35 歳 | 9 | 5 | 14 | 71 歳 | 8 | 11 | 19 |

校 区 別 年 齢 別 人 口 統 計 表

16 芙蓉小学校

平成26 . 12 . 末現在 32 ページ

| 年 齢 | 男 | 女 | 人 口 | | | |
|--------|-----|-----|-------|--|--|--|
| 72 歳 | 8 | 9 | 17 | | | |
| 73 歳 | 8 | 13 | 21 | | | |
| 74 歳 | 6 | 11 | 17 | | | |
| 75 歳 | 8 | 13 | 21 | | | |
| 76 歳 | 8 | 9 | 17 | | | |
| 77 歳 | 9 | 10 | 19 | | | |
| 78 歳 | 5 | 14 | 19 | | | |
| 79 歳 | 6 | 13 | 19 | | | |
| 80 歳 | 10 | 15 | 25 | | | |
| 81 歳 | 10 | 19 | 29 | | | |
| 82 歳 | 10 | 22 | 32 | | | |
| 83 歳 | 6 | 9 | 15 | | | |
| 84 歳 | 7 | 6 | 13 | | | |
| 85 歳 | 3 | 9 | 12 | | | |
| 86 歳 | 3 | 13 | 16 | | | |
| 87 歳 | 3 | 8 | 11 | | | |
| 88 歳 | 4 | 3 | 7 | | | |
| 89 歳 | 3 | 12 | 15 | | | |
| 90 歳 | 1 | 3 | 4 | | | |
| 91 歳 | 1 | 3 | 4 | | | |
| 92 歳 | 1 | 3 | 4 | | | |
| 93 歳 | 0 | 2 | 2 | | | |
| 94 歳 | 0 | 6 | 6 | | | |
| 95 歳 | 0 | 1 | 1 | | | |
| 96 歳 | 0 | 2 | 2 | | | |
| 97 歳 | 1 | 1 | 2 | | | |
| 98 歳 | 0 | 0 | 0 | | | |
| 99 歳 | 0 | 1 | 1 | | | |
| 100 歳 | 0 | 0 | 0 | | | |
| 101 歳 | 0 | 0 | 0 | | | |
| 102 歳 | 0 | 0 | 0 | | | |
| 103 歳 | 0 | 0 | 0 | | | |
| 104 歳 | 0 | 1 | 1 | | | |
| **合計** | 776 | 920 | 1,696 | | | |

校 区 別 年 齢 別 人 口 統 計 表

17

新栄小学校

平成26. 12. 末現在 33 ページ

| 年 齢 | 男 | 女 | 人 口 | 年 齢 | 男 | 女 | 人 口 |
|------|----|----|-----|------|----|----|-----|
| 0 歳 | 42 | 27 | 69 | 36 歳 | 58 | 44 | 102 |
| 1 歳 | 38 | 18 | 56 | 37 歳 | 36 | 48 | 84 |
| 2 歳 | 34 | 30 | 64 | 38 歳 | 42 | 51 | 93 |
| 3 歳 | 34 | 41 | 75 | 39 歳 | 50 | 52 | 102 |
| 4 歳 | 36 | 39 | 75 | 40 歳 | 44 | 42 | 86 |
| 5 歳 | 26 | 28 | 54 | 41 歳 | 48 | 58 | 106 |
| 6 歳 | 37 | 40 | 77 | 42 歳 | 36 | 59 | 95 |
| 7 歳 | 27 | 34 | 61 | 43 歳 | 51 | 53 | 104 |
| 8 歳 | 39 | 29 | 68 | 44 歳 | 52 | 37 | 89 |
| 9 歳 | 32 | 26 | 58 | 45 歳 | 43 | 57 | 100 |
| 10 歳 | 29 | 33 | 62 | 46 歳 | 45 | 48 | 93 |
| 11 歳 | 41 | 35 | 76 | 47 歳 | 45 | 65 | 110 |
| 12 歳 | 39 | 35 | 74 | 48 歳 | 31 | 40 | 71 |
| 13 歳 | 33 | 36 | 69 | 49 歳 | 45 | 38 | 83 |
| 14 歳 | 46 | 45 | 91 | 50 歳 | 43 | 58 | 101 |
| 15 歳 | 46 | 32 | 78 | 51 歳 | 55 | 65 | 120 |
| 16 歳 | 39 | 35 | 74 | 52 歳 | 25 | 56 | 81 |
| 17 歳 | 30 | 51 | 81 | 53 歳 | 55 | 59 | 114 |
| 18 歳 | 44 | 31 | 75 | 54 歳 | 49 | 64 | 113 |
| 19 歳 | 31 | 35 | 66 | 55 歳 | 49 | 56 | 105 |
| 20 歳 | 32 | 48 | 80 | 56 歳 | 51 | 61 | 112 |
| 21 歳 | 39 | 36 | 75 | 57 歳 | 38 | 50 | 88 |
| 22 歳 | 46 | 37 | 83 | 58 歳 | 53 | 65 | 118 |
| 23 歳 | 50 | 40 | 90 | 59 歳 | 51 | 69 | 120 |
| 24 歳 | 49 | 48 | 97 | 60 歳 | 62 | 62 | 124 |
| 25 歳 | 41 | 34 | 75 | 61 歳 | 54 | 59 | 113 |
| 26 歳 | 33 | 53 | 86 | 62 歳 | 63 | 59 | 122 |
| 27 歳 | 40 | 44 | 84 | 63 歳 | 66 | 66 | 132 |
| 28 歳 | 31 | 52 | 83 | 64 歳 | 58 | 75 | 133 |
| 29 歳 | 41 | 45 | 86 | 65 歳 | 68 | 73 | 141 |
| 30 歳 | 56 | 53 | 109 | 66 歳 | 62 | 53 | 115 |
| 31 歳 | 45 | 40 | 85 | 67 歳 | 57 | 75 | 132 |
| 32 歳 | 46 | 44 | 90 | 68 歳 | 31 | 36 | 67 |
| 33 歳 | 38 | 35 | 73 | 69 歳 | 34 | 30 | 64 |
| 34 歳 | 40 | 41 | 81 | 70 歳 | 37 | 38 | 75 |
| 35 歳 | 48 | 49 | 97 | 71 歳 | 30 | 36 | 66 |

校 区 別 年 齢 別 人 口 統 計 表

17 新栄小学校

平成26 . 12 . 末現在 34 ページ

| 年 齢 | 男 | 女 | 人 口 | |
|---------------|--------------|--------------|--------------|--|
| 72 歳 | 30 | 50 | 80 | |
| 73 歳 | 31 | 50 | 81 | |
| 74 歳 | 25 | 36 | 61 | |
| 75 歳 | 26 | 43 | 69 | |
| 76 歳 | 15 | 37 | 52 | |
| 77 歳 | 25 | 38 | 63 | |
| 78 歳 | 20 | 37 | 57 | |
| 79 歳 | 42 | 41 | 83 | |
| 80 歳 | 25 | 35 | 60 | |
| 81 歳 | 23 | 30 | 53 | |
| 82 歳 | 19 | 41 | 60 | |
| 83 歳 | 12 | 23 | 35 | |
| 84 歳 | 9 | 17 | 26 | |
| 85 歳 | 15 | 33 | 48 | |
| 86 歳 | 17 | 25 | 42 | |
| 87 歳 | 1 | 15 | 16 | |
| 88 歳 | 10 | 19 | 29 | |
| 89 歳 | 13 | 15 | 28 | |
| 90 歳 | 9 | 17 | 26 | |
| 91 歳 | 5 | 4 | 9 | |
| 92 歳 | 2 | 6 | 8 | |
| 93 歳 | 5 | 7 | 12 | |
| 94 歳 | 2 | 6 | 8 | |
| 95 歳 | 1 | 4 | 5 | |
| 96 歳 | 1 | 3 | 4 | |
| 97 歳 | 0 | 2 | 2 | |
| 98 歳 | 0 | 1 | 1 | |
| 99 歳 | 0 | 4 | 4 | |
| 100 歳 | 0 | 1 | 1 | |
| 101 歳 | 0 | 1 | 1 | |
| **合計** | 3,498 | 3,977 | 7,475 | |

校 区 別 年 齢 別 人 口 統 計 表

18 若楠小学校

平成26 . 12 . 末現在 35 ページ

| 年 齢 | 男 | 女 | 人 口 | 年 齢 | 男 | 女 | 人 口 |
|------|----|----|-----|------|----|----|-----|
| 0 歳 | 32 | 43 | 75 | 36 歳 | 45 | 40 | 85 |
| 1 歳 | 28 | 35 | 63 | 37 歳 | 55 | 54 | 109 |
| 2 歳 | 36 | 32 | 68 | 38 歳 | 51 | 63 | 114 |
| 3 歳 | 37 | 32 | 69 | 39 歳 | 65 | 66 | 131 |
| 4 歳 | 31 | 29 | 60 | 40 歳 | 66 | 63 | 129 |
| 5 歳 | 36 | 38 | 74 | 41 歳 | 45 | 73 | 118 |
| 6 歳 | 43 | 30 | 73 | 42 歳 | 55 | 72 | 127 |
| 7 歳 | 33 | 41 | 74 | 43 歳 | 63 | 68 | 131 |
| 8 歳 | 40 | 38 | 78 | 44 歳 | 49 | 69 | 118 |
| 9 歳 | 42 | 46 | 88 | 45 歳 | 62 | 59 | 121 |
| 10 歳 | 29 | 29 | 58 | 46 歳 | 52 | 65 | 117 |
| 11 歳 | 41 | 34 | 75 | 47 歳 | 70 | 87 | 157 |
| 12 歳 | 42 | 58 | 100 | 48 歳 | 38 | 44 | 82 |
| 13 歳 | 32 | 42 | 74 | 49 歳 | 57 | 65 | 122 |
| 14 歳 | 53 | 54 | 107 | 50 歳 | 59 | 63 | 122 |
| 15 歳 | 42 | 38 | 80 | 51 歳 | 57 | 65 | 122 |
| 16 歳 | 50 | 54 | 104 | 52 歳 | 48 | 49 | 97 |
| 17 歳 | 52 | 42 | 94 | 53 歳 | 50 | 53 | 103 |
| 18 歳 | 45 | 53 | 98 | 54 歳 | 50 | 64 | 114 |
| 19 歳 | 36 | 47 | 83 | 55 歳 | 48 | 47 | 95 |
| 20 歳 | 38 | 46 | 84 | 56 歳 | 46 | 47 | 93 |
| 21 歳 | 55 | 44 | 99 | 57 歳 | 47 | 44 | 91 |
| 22 歳 | 57 | 48 | 105 | 58 歳 | 59 | 67 | 126 |
| 23 歳 | 49 | 49 | 98 | 59 歳 | 45 | 43 | 88 |
| 24 歳 | 33 | 44 | 77 | 60 歳 | 42 | 46 | 88 |
| 25 歳 | 43 | 45 | 88 | 61 歳 | 51 | 56 | 107 |
| 26 歳 | 40 | 30 | 70 | 62 歳 | 56 | 51 | 107 |
| 27 歳 | 47 | 39 | 86 | 63 歳 | 65 | 66 | 131 |
| 28 歳 | 42 | 46 | 88 | 64 歳 | 53 | 73 | 126 |
| 29 歳 | 35 | 38 | 73 | 65 歳 | 58 | 81 | 139 |
| 30 歳 | 48 | 44 | 92 | 66 歳 | 47 | 81 | 128 |
| 31 歳 | 42 | 45 | 87 | 67 歳 | 59 | 68 | 127 |
| 32 歳 | 44 | 34 | 78 | 68 歳 | 40 | 50 | 90 |
| 33 歳 | 44 | 44 | 88 | 69 歳 | 42 | 43 | 85 |
| 34 歳 | 37 | 48 | 85 | 70 歳 | 44 | 53 | 97 |
| 35 歳 | 32 | 43 | 75 | 71 歳 | 43 | 61 | 104 |

校 区 別 年 齢 別 人 口 統 計 表

18 若楠小学校

平成26 . 12 . 末現在 36 ページ

| 年 齢 | 男 | 女 | 人 口 | | | |
|--------|-------|-------|-------|--|--|--|
| 72 歳 | 42 | 60 | 102 | | | |
| 73 歳 | 31 | 62 | 93 | | | |
| 74 歳 | 39 | 53 | 92 | | | |
| 75 歳 | 30 | 40 | 70 | | | |
| 76 歳 | 27 | 47 | 74 | | | |
| 77 歳 | 35 | 42 | 77 | | | |
| 78 歳 | 24 | 56 | 80 | | | |
| 79 歳 | 25 | 37 | 62 | | | |
| 80 歳 | 35 | 47 | 82 | | | |
| 81 歳 | 26 | 42 | 68 | | | |
| 82 歳 | 21 | 29 | 50 | | | |
| 83 歳 | 27 | 31 | 58 | | | |
| 84 歳 | 23 | 37 | 60 | | | |
| 85 歳 | 18 | 24 | 42 | | | |
| 86 歳 | 16 | 23 | 39 | | | |
| 87 歳 | 9 | 24 | 33 | | | |
| 88 歳 | 5 | 20 | 25 | | | |
| 89 歳 | 6 | 17 | 23 | | | |
| 90 歳 | 4 | 14 | 18 | | | |
| 91 歳 | 4 | 7 | 11 | | | |
| 92 歳 | 1 | 5 | 6 | | | |
| 93 歳 | 1 | 7 | 8 | | | |
| 94 歳 | 1 | 5 | 6 | | | |
| 95 歳 | 1 | 6 | 7 | | | |
| 96 歳 | 0 | 1 | 1 | | | |
| 97 歳 | 0 | 0 | 0 | | | |
| 98 歳 | 0 | 3 | 3 | | | |
| 99 歳 | 0 | 2 | 2 | | | |
| 100 歳 | 0 | 0 | 0 | | | |
| 101 歳 | 0 | 0 | 0 | | | |
| 102 歳 | 0 | 1 | 1 | | | |
| 103 歳 | 0 | 0 | 0 | | | |
| 104 歳 | 0 | 1 | 1 | | | |
| **合計** | 3,799 | 4,404 | 8,203 | | | |

校 区 別 年 齢 別 人 口 統 計 表

19 開成小学校

平成26 . 12 . 末現在 37 ページ

| 年 齢 | 男 | 女 | 人 口 | 年 齢 | 男 | 女 | 人 口 |
|------|----|----|-----|------|----|-----|-----|
| 0 歳 | 44 | 40 | 84 | 36 歳 | 73 | 46 | 119 |
| 1 歳 | 49 | 31 | 80 | 37 歳 | 58 | 74 | 132 |
| 2 歳 | 50 | 43 | 93 | 38 歳 | 56 | 89 | 145 |
| 3 歳 | 57 | 44 | 101 | 39 歳 | 72 | 75 | 147 |
| 4 歳 | 55 | 50 | 105 | 40 歳 | 66 | 73 | 139 |
| 5 歳 | 51 | 44 | 95 | 41 歳 | 60 | 80 | 140 |
| 6 歳 | 53 | 51 | 104 | 42 歳 | 56 | 83 | 139 |
| 7 歳 | 42 | 44 | 86 | 43 歳 | 76 | 84 | 160 |
| 8 歳 | 49 | 46 | 95 | 44 歳 | 56 | 58 | 114 |
| 9 歳 | 33 | 56 | 89 | 45 歳 | 53 | 78 | 131 |
| 10 歳 | 58 | 54 | 112 | 46 歳 | 60 | 58 | 118 |
| 11 歳 | 65 | 46 | 111 | 47 歳 | 61 | 79 | 140 |
| 12 歳 | 50 | 46 | 96 | 48 歳 | 51 | 60 | 111 |
| 13 歳 | 49 | 62 | 111 | 49 歳 | 58 | 71 | 129 |
| 14 歳 | 66 | 58 | 124 | 50 歳 | 47 | 61 | 108 |
| 15 歳 | 55 | 56 | 111 | 51 歳 | 67 | 55 | 122 |
| 16 歳 | 59 | 59 | 118 | 52 歳 | 60 | 59 | 119 |
| 17 歳 | 55 | 51 | 106 | 53 歳 | 59 | 66 | 125 |
| 18 歳 | 61 | 57 | 118 | 54 歳 | 43 | 48 | 91 |
| 19 歳 | 44 | 56 | 100 | 55 歳 | 54 | 79 | 133 |
| 20 歳 | 56 | 54 | 110 | 56 歳 | 51 | 70 | 121 |
| 21 歳 | 41 | 51 | 92 | 57 歳 | 45 | 54 | 99 |
| 22 歳 | 39 | 52 | 91 | 58 歳 | 55 | 64 | 119 |
| 23 歳 | 49 | 36 | 85 | 59 歳 | 66 | 65 | 131 |
| 24 歳 | 35 | 47 | 82 | 60 歳 | 50 | 75 | 125 |
| 25 歳 | 34 | 48 | 82 | 61 歳 | 65 | 80 | 145 |
| 26 歳 | 29 | 45 | 74 | 62 歳 | 64 | 74 | 138 |
| 27 歳 | 45 | 45 | 90 | 63 歳 | 79 | 96 | 175 |
| 28 歳 | 44 | 48 | 92 | 64 歳 | 77 | 101 | 178 |
| 29 歳 | 54 | 40 | 94 | 65 歳 | 88 | 118 | 206 |
| 30 歳 | 49 | 58 | 107 | 66 歳 | 74 | 105 | 179 |
| 31 歳 | 64 | 49 | 113 | 67 歳 | 68 | 93 | 161 |
| 32 歳 | 64 | 58 | 122 | 68 歳 | 54 | 63 | 117 |
| 33 歳 | 56 | 60 | 116 | 69 歳 | 57 | 54 | 111 |
| 34 歳 | 56 | 69 | 125 | 70 歳 | 62 | 75 | 137 |
| 35 歳 | 69 | 61 | 130 | 71 歳 | 49 | 58 | 107 |

校 区 別 年 齢 別 人 口 統 計 表

19 開成小学校

平成26 . 12 . 末現在 38 ページ

| 年 齢 | 男 | 女 | 人 口 | | | |
|--------|-------|-------|-------|--|--|--|
| 72 歳 | 58 | 73 | 131 | | | |
| 73 歳 | 52 | 64 | 116 | | | |
| 74 歳 | 38 | 65 | 103 | | | |
| 75 歳 | 58 | 59 | 117 | | | |
| 76 歳 | 36 | 40 | 76 | | | |
| 77 歳 | 36 | 58 | 94 | | | |
| 78 歳 | 37 | 46 | 83 | | | |
| 79 歳 | 39 | 55 | 94 | | | |
| 80 歳 | 28 | 32 | 60 | | | |
| 81 歳 | 40 | 41 | 81 | | | |
| 82 歳 | 19 | 41 | 60 | | | |
| 83 歳 | 22 | 43 | 65 | | | |
| 84 歳 | 19 | 39 | 58 | | | |
| 85 歳 | 15 | 36 | 51 | | | |
| 86 歳 | 16 | 34 | 50 | | | |
| 87 歳 | 12 | 17 | 29 | | | |
| 88 歳 | 7 | 28 | 35 | | | |
| 89 歳 | 12 | 26 | 38 | | | |
| 90 歳 | 8 | 13 | 21 | | | |
| 91 歳 | 4 | 11 | 15 | | | |
| 92 歳 | 4 | 8 | 12 | | | |
| 93 歳 | 2 | 12 | 14 | | | |
| 94 歳 | 2 | 5 | 7 | | | |
| 95 歳 | 2 | 4 | 6 | | | |
| 96 歳 | 0 | 4 | 4 | | | |
| 97 歳 | 1 | 3 | 4 | | | |
| 98 歳 | 0 | 3 | 3 | | | |
| 99 歳 | 0 | 2 | 2 | | | |
| 100 歳 | 0 | 1 | 1 | | | |
| 101 歳 | 0 | 0 | 0 | | | |
| 102 歳 | 0 | 2 | 2 | | | |
| **合計** | 4,586 | 5,301 | 9,887 | | | |

校 区 別 年 齢 別 人 口 統 計 表

20 諸富北小学校

平成26 . 12 . 末現在 39 ページ

| 年 齢 | 男 | 女 | 人 口 | 年 齢 | 男 | 女 | 人 口 |
|------|----|----|-----|------|----|----|-----|
| 0 歳 | 21 | 18 | 39 | 36 歳 | 45 | 30 | 75 |
| 1 歳 | 23 | 28 | 51 | 37 歳 | 31 | 32 | 63 |
| 2 歳 | 22 | 16 | 38 | 38 歳 | 44 | 28 | 72 |
| 3 歳 | 22 | 25 | 47 | 39 歳 | 26 | 41 | 67 |
| 4 歳 | 21 | 24 | 45 | 40 歳 | 35 | 41 | 76 |
| 5 歳 | 14 | 24 | 38 | 41 歳 | 27 | 38 | 65 |
| 6 歳 | 18 | 18 | 36 | 42 歳 | 37 | 37 | 74 |
| 7 歳 | 23 | 18 | 41 | 43 歳 | 32 | 29 | 61 |
| 8 歳 | 31 | 27 | 58 | 44 歳 | 38 | 36 | 74 |
| 9 歳 | 32 | 20 | 52 | 45 歳 | 44 | 48 | 92 |
| 10 歳 | 29 | 18 | 47 | 46 歳 | 41 | 33 | 74 |
| 11 歳 | 32 | 31 | 63 | 47 歳 | 46 | 37 | 83 |
| 12 歳 | 23 | 24 | 47 | 48 歳 | 36 | 38 | 74 |
| 13 歳 | 29 | 31 | 60 | 49 歳 | 34 | 39 | 73 |
| 14 歳 | 25 | 13 | 38 | 50 歳 | 28 | 33 | 61 |
| 15 歳 | 30 | 32 | 62 | 51 歳 | 42 | 32 | 74 |
| 16 歳 | 34 | 25 | 59 | 52 歳 | 28 | 26 | 54 |
| 17 歳 | 24 | 39 | 63 | 53 歳 | 28 | 34 | 62 |
| 18 歳 | 41 | 22 | 63 | 54 歳 | 28 | 49 | 77 |
| 19 歳 | 24 | 28 | 52 | 55 歳 | 27 | 36 | 63 |
| 20 歳 | 23 | 25 | 48 | 56 歳 | 39 | 45 | 84 |
| 21 歳 | 28 | 28 | 56 | 57 歳 | 20 | 37 | 57 |
| 22 歳 | 30 | 34 | 64 | 58 歳 | 40 | 29 | 69 |
| 23 歳 | 20 | 35 | 55 | 59 歳 | 52 | 39 | 91 |
| 24 歳 | 26 | 25 | 51 | 60 歳 | 46 | 54 | 100 |
| 25 歳 | 22 | 19 | 41 | 61 歳 | 40 | 43 | 83 |
| 26 歳 | 22 | 29 | 51 | 62 歳 | 45 | 48 | 93 |
| 27 歳 | 23 | 16 | 39 | 63 歳 | 38 | 34 | 72 |
| 28 歳 | 27 | 30 | 57 | 64 歳 | 47 | 49 | 96 |
| 29 歳 | 37 | 35 | 72 | 65 歳 | 60 | 67 | 127 |
| 30 歳 | 37 | 32 | 69 | 66 歳 | 47 | 38 | 85 |
| 31 歳 | 28 | 30 | 58 | 67 歳 | 38 | 48 | 86 |
| 32 歳 | 26 | 34 | 60 | 68 歳 | 41 | 53 | 94 |
| 33 歳 | 29 | 36 | 65 | 69 歳 | 24 | 37 | 61 |
| 34 歳 | 30 | 33 | 63 | 70 歳 | 27 | 39 | 66 |
| 35 歳 | 30 | 25 | 55 | 71 歳 | 42 | 45 | 87 |

校 区 別 年 齢 別 人 口 統 計 表

20 諸富北小学校

平成26 . 12 . 末現在 40 ページ

| 年 齢 | 男 | 女 | 人 口 | 年 齢 | 男 | 女 | 人 口 |
|-------|----|----|-----|--------|-------|-------|-------|
| 72 歳 | 29 | 49 | 78 | | | | |
| 73 歳 | 48 | 53 | 101 | **合計** | 2,787 | 3,091 | 5,878 |
| 74 歳 | 39 | 57 | 96 | | | | |
| 75 歳 | 45 | 31 | 76 | | | | |
| 76 歳 | 34 | 36 | 70 | | | | |
| 77 歳 | 39 | 40 | 79 | | | | |
| 78 歳 | 30 | 40 | 70 | | | | |
| 79 歳 | 22 | 38 | 60 | | | | |
| 80 歳 | 23 | 47 | 70 | | | | |
| 81 歳 | 29 | 23 | 52 | | | | |
| 82 歳 | 27 | 32 | 59 | | | | |
| 83 歳 | 29 | 47 | 76 | | | | |
| 84 歳 | 25 | 26 | 51 | | | | |
| 85 歳 | 12 | 28 | 40 | | | | |
| 86 歳 | 12 | 30 | 42 | | | | |
| 87 歳 | 8 | 13 | 21 | | | | |
| 88 歳 | 7 | 18 | 25 | | | | |
| 89 歳 | 9 | 27 | 36 | | | | |
| 90 歳 | 8 | 22 | 30 | | | | |
| 91 歳 | 2 | 17 | 19 | | | | |
| 92 歳 | 2 | 12 | 14 | | | | |
| 93 歳 | 3 | 2 | 5 | | | | |
| 94 歳 | 0 | 11 | 11 | | | | |
| 95 歳 | 2 | 6 | 8 | | | | |
| 96 歳 | 3 | 3 | 6 | | | | |
| 97 歳 | 0 | 1 | 1 | | | | |
| 98 歳 | 1 | 5 | 6 | | | | |
| 99 歳 | 0 | 2 | 2 | | | | |
| 100 歳 | 0 | 2 | 2 | | | | |
| 101 歳 | 0 | 1 | 1 | | | | |
| 102 歳 | 0 | 1 | 1 | | | | |
| 103 歳 | 0 | 0 | 0 | | | | |
| 104 歳 | 0 | 0 | 0 | | | | |
| 105 歳 | 0 | 0 | 0 | | | | |
| 106 歳 | 0 | 0 | 0 | | | | |
| 107 歳 | 0 | 2 | 2 | | | | |

校 区 別 年 齢 別 人 口 統 計 表

21 諸富南小学校

平成26 . 12 . 末現在 41 ページ

| 年 齢 | 男 | 女 | 人 口 | 年 齢 | 男 | 女 | 人 口 |
|------|----|----|-----|------|----|----|-----|
| 0 歳 | 12 | 21 | 33 | 36 歳 | 22 | 20 | 42 |
| 1 歳 | 14 | 14 | 28 | 37 歳 | 24 | 19 | 43 |
| 2 歳 | 25 | 17 | 42 | 38 歳 | 35 | 27 | 62 |
| 3 歳 | 17 | 16 | 33 | 39 歳 | 35 | 31 | 66 |
| 4 歳 | 23 | 21 | 44 | 40 歳 | 32 | 43 | 75 |
| 5 歳 | 22 | 22 | 44 | 41 歳 | 38 | 22 | 60 |
| 6 歳 | 31 | 26 | 57 | 42 歳 | 30 | 30 | 60 |
| 7 歳 | 18 | 24 | 42 | 43 歳 | 29 | 34 | 63 |
| 8 歳 | 30 | 20 | 50 | 44 歳 | 38 | 32 | 70 |
| 9 歳 | 17 | 19 | 36 | 45 歳 | 29 | 41 | 70 |
| 10 歳 | 23 | 24 | 47 | 46 歳 | 27 | 42 | 69 |
| 11 歳 | 23 | 18 | 41 | 47 歳 | 38 | 47 | 85 |
| 12 歳 | 32 | 26 | 58 | 48 歳 | 32 | 26 | 58 |
| 13 歳 | 25 | 19 | 44 | 49 歳 | 40 | 34 | 74 |
| 14 歳 | 26 | 25 | 51 | 50 歳 | 26 | 30 | 56 |
| 15 歳 | 27 | 29 | 56 | 51 歳 | 33 | 34 | 67 |
| 16 歳 | 25 | 29 | 54 | 52 歳 | 24 | 29 | 53 |
| 17 歳 | 30 | 36 | 66 | 53 歳 | 36 | 42 | 78 |
| 18 歳 | 31 | 30 | 61 | 54 歳 | 30 | 22 | 52 |
| 19 歳 | 21 | 23 | 44 | 55 歳 | 28 | 31 | 59 |
| 20 歳 | 23 | 31 | 54 | 56 歳 | 40 | 29 | 69 |
| 21 歳 | 22 | 18 | 40 | 57 歳 | 29 | 36 | 65 |
| 22 歳 | 30 | 14 | 44 | 58 歳 | 34 | 32 | 66 |
| 23 歳 | 16 | 22 | 38 | 59 歳 | 39 | 35 | 74 |
| 24 歳 | 22 | 29 | 51 | 60 歳 | 32 | 30 | 62 |
| 25 歳 | 19 | 23 | 42 | 61 歳 | 35 | 43 | 78 |
| 26 歳 | 20 | 21 | 41 | 62 歳 | 50 | 40 | 90 |
| 27 歳 | 33 | 22 | 55 | 63 歳 | 37 | 36 | 73 |
| 28 歳 | 24 | 26 | 50 | 64 歳 | 52 | 36 | 88 |
| 29 歳 | 17 | 30 | 47 | 65 歳 | 40 | 48 | 88 |
| 30 歳 | 25 | 27 | 52 | 66 歳 | 40 | 43 | 83 |
| 31 歳 | 25 | 17 | 42 | 67 歳 | 34 | 58 | 92 |
| 32 歳 | 30 | 21 | 51 | 68 歳 | 26 | 32 | 58 |
| 33 歳 | 31 | 35 | 66 | 69 歳 | 20 | 32 | 52 |
| 34 歳 | 22 | 20 | 42 | 70 歳 | 29 | 41 | 70 |
| 35 歳 | 26 | 32 | 58 | 71 歳 | 33 | 45 | 78 |

校 区 別 年 齢 別 人 口 統 計 表

21 諸富南小学校

平成26 . 12 . 末現在 42 ページ

| 年 齢 | 男 | 女 | 人 口 | | |
|--------|-------|-------|-------|--|--|
| 72 歳 | 43 | 35 | 78 | | |
| 73 歳 | 31 | 38 | 69 | | |
| 74 歳 | 35 | 34 | 69 | | |
| 75 歳 | 35 | 47 | 82 | | |
| 76 歳 | 24 | 33 | 57 | | |
| 77 歳 | 42 | 28 | 70 | | |
| 78 歳 | 21 | 25 | 46 | | |
| 79 歳 | 24 | 31 | 55 | | |
| 80 歳 | 20 | 27 | 47 | | |
| 81 歳 | 11 | 31 | 42 | | |
| 82 歳 | 23 | 35 | 58 | | |
| 83 歳 | 14 | 32 | 46 | | |
| 84 歳 | 14 | 21 | 35 | | |
| 85 歳 | 13 | 29 | 42 | | |
| 86 歳 | 8 | 18 | 26 | | |
| 87 歳 | 8 | 14 | 22 | | |
| 88 歳 | 6 | 12 | 18 | | |
| 89 歳 | 7 | 10 | 17 | | |
| 90 歳 | 2 | 12 | 14 | | |
| 91 歳 | 6 | 8 | 14 | | |
| 92 歳 | 2 | 9 | 11 | | |
| 93 歳 | 1 | 7 | 8 | | |
| 94 歳 | 1 | 7 | 8 | | |
| 95 歳 | 1 | 5 | 6 | | |
| 96 歳 | 2 | 5 | 7 | | |
| 97 歳 | 1 | 1 | 2 | | |
| 98 歳 | 2 | 2 | 4 | | |
| 99 歳 | 1 | 0 | 1 | | |
| 100 歳 | 0 | 1 | 1 | | |
| 101 歳 | 0 | 0 | 0 | | |
| 102 歳 | 0 | 0 | 0 | | |
| 103 歳 | 0 | 2 | 2 | | |
| **合計** | 2,451 | 2,658 | 5,109 | | |

校 区 別 年 齢 別 人 口 統 計 表

22

春日小学校

平成26 . 12 . 末現在 43 ページ

| 年 齢 | 男 | 女 | 人 口 | 年 齢 | 男 | 女 | 人 口 |
|------|----|----|-----|------|----|----|-----|
| 0 歳 | 52 | 45 | 97 | 36 歳 | 55 | 64 | 119 |
| 1 歳 | 51 | 44 | 95 | 37 歳 | 56 | 49 | 105 |
| 2 歳 | 48 | 54 | 102 | 38 歳 | 57 | 71 | 128 |
| 3 歳 | 54 | 31 | 85 | 39 歳 | 53 | 63 | 116 |
| 4 歳 | 39 | 40 | 79 | 40 歳 | 54 | 70 | 124 |
| 5 歳 | 49 | 27 | 76 | 41 歳 | 71 | 78 | 149 |
| 6 歳 | 45 | 42 | 87 | 42 歳 | 63 | 65 | 128 |
| 7 歳 | 33 | 40 | 73 | 43 歳 | 56 | 65 | 121 |
| 8 歳 | 42 | 43 | 85 | 44 歳 | 61 | 48 | 109 |
| 9 歳 | 53 | 40 | 93 | 45 歳 | 43 | 50 | 93 |
| 10 歳 | 54 | 51 | 105 | 46 歳 | 50 | 57 | 107 |
| 11 歳 | 39 | 34 | 73 | 47 歳 | 51 | 50 | 101 |
| 12 歳 | 59 | 57 | 116 | 48 歳 | 40 | 29 | 69 |
| 13 歳 | 44 | 49 | 93 | 49 歳 | 43 | 50 | 93 |
| 14 歳 | 51 | 42 | 93 | 50 歳 | 43 | 50 | 93 |
| 15 歳 | 47 | 41 | 88 | 51 歳 | 36 | 42 | 78 |
| 16 歳 | 48 | 43 | 91 | 52 歳 | 37 | 54 | 91 |
| 17 歳 | 39 | 52 | 91 | 53 歳 | 43 | 43 | 86 |
| 18 歳 | 54 | 42 | 96 | 54 歳 | 38 | 45 | 83 |
| 19 歳 | 30 | 44 | 74 | 55 歳 | 36 | 53 | 89 |
| 20 歳 | 43 | 38 | 81 | 56 歳 | 50 | 40 | 90 |
| 21 歳 | 41 | 39 | 80 | 57 歳 | 41 | 47 | 88 |
| 22 歳 | 34 | 34 | 68 | 58 歳 | 56 | 79 | 135 |
| 23 歳 | 38 | 45 | 83 | 59 歳 | 67 | 72 | 139 |
| 24 歳 | 43 | 43 | 86 | 60 歳 | 33 | 64 | 97 |
| 25 歳 | 31 | 44 | 75 | 61 歳 | 53 | 55 | 108 |
| 26 歳 | 40 | 46 | 86 | 62 歳 | 53 | 72 | 125 |
| 27 歳 | 47 | 48 | 95 | 63 歳 | 61 | 67 | 128 |
| 28 歳 | 44 | 61 | 105 | 64 歳 | 68 | 75 | 143 |
| 29 歳 | 53 | 56 | 109 | 65 歳 | 62 | 82 | 144 |
| 30 歳 | 35 | 50 | 85 | 66 歳 | 67 | 72 | 139 |
| 31 歳 | 47 | 55 | 102 | 67 歳 | 66 | 60 | 126 |
| 32 歳 | 49 | 58 | 107 | 68 歳 | 41 | 45 | 86 |
| 33 歳 | 48 | 45 | 93 | 69 歳 | 34 | 32 | 66 |
| 34 歳 | 57 | 67 | 124 | 70 歳 | 39 | 56 | 95 |
| 35 歳 | 53 | 56 | 109 | 71 歳 | 46 | 45 | 91 |

校 区 別 年 齢 別 人 口 統 計 表

22 春日小学校

平成26 . 12 . 末現在 44 ページ

| 年 齢 | 男 | 女 | 人 口 | | | |
|--------|-------|-------|-------|--|--|--|
| 72 歳 | 44 | 46 | 90 | | | |
| 73 歳 | 39 | 47 | 86 | | | |
| 74 歳 | 32 | 47 | 79 | | | |
| 75 歳 | 39 | 44 | 83 | | | |
| 76 歳 | 29 | 35 | 64 | | | |
| 77 歳 | 36 | 32 | 68 | | | |
| 78 歳 | 22 | 25 | 47 | | | |
| 79 歳 | 24 | 38 | 62 | | | |
| 80 歳 | 23 | 40 | 63 | | | |
| 81 歳 | 17 | 39 | 56 | | | |
| 82 歳 | 10 | 41 | 51 | | | |
| 83 歳 | 19 | 28 | 47 | | | |
| 84 歳 | 12 | 24 | 36 | | | |
| 85 歳 | 12 | 26 | 38 | | | |
| 86 歳 | 13 | 34 | 47 | | | |
| 87 歳 | 12 | 28 | 40 | | | |
| 88 歳 | 9 | 21 | 30 | | | |
| 89 歳 | 7 | 17 | 24 | | | |
| 90 歳 | 4 | 11 | 15 | | | |
| 91 歳 | 4 | 13 | 17 | | | |
| 92 歳 | 2 | 11 | 13 | | | |
| 93 歳 | 0 | 15 | 15 | | | |
| 94 歳 | 1 | 3 | 4 | | | |
| 95 歳 | 2 | 4 | 6 | | | |
| 96 歳 | 1 | 3 | 4 | | | |
| 97 歳 | 1 | 2 | 3 | | | |
| 98 歳 | 1 | 0 | 1 | | | |
| 99 歳 | 0 | 2 | 2 | | | |
| 100 歳 | 0 | 2 | 2 | | | |
| 101 歳 | 0 | 2 | 2 | | | |
| 102 歳 | 0 | 1 | 1 | | | |
| 103 歳 | 0 | 0 | 0 | | | |
| 104 歳 | 0 | 0 | 0 | | | |
| 105 歳 | 0 | 1 | 1 | | | |
| **合計** | 3,872 | 4,387 | 8,259 | | | |

校 区 別 年 齢 別 人 口 統 計 表

23

川上小学校

平成26 . 12 . 末現在 45 ページ

| 年 齢 | 男 | 女 | 人 口 | 年 齢 | 男 | 女 | 人 口 |
|------|----|----|-----|------|----|----|-----|
| 0 歳 | 21 | 13 | 34 | 36 歳 | 21 | 21 | 42 |
| 1 歳 | 19 | 23 | 42 | 37 歳 | 39 | 29 | 68 |
| 2 歳 | 18 | 21 | 39 | 38 歳 | 24 | 39 | 63 |
| 3 歳 | 23 | 19 | 42 | 39 歳 | 45 | 36 | 81 |
| 4 歳 | 17 | 19 | 36 | 40 歳 | 45 | 29 | 74 |
| 5 歳 | 14 | 21 | 35 | 41 歳 | 31 | 38 | 69 |
| 6 歳 | 32 | 24 | 56 | 42 歳 | 33 | 30 | 63 |
| 7 歳 | 27 | 25 | 52 | 43 歳 | 42 | 37 | 79 |
| 8 歳 | 24 | 18 | 42 | 44 歳 | 36 | 28 | 64 |
| 9 歳 | 33 | 35 | 68 | 45 歳 | 32 | 31 | 63 |
| 10 歳 | 23 | 32 | 55 | 46 歳 | 29 | 42 | 71 |
| 11 歳 | 33 | 21 | 54 | 47 歳 | 26 | 35 | 61 |
| 12 歳 | 24 | 26 | 50 | 48 歳 | 26 | 24 | 50 |
| 13 歳 | 26 | 30 | 56 | 49 歳 | 23 | 36 | 59 |
| 14 歳 | 31 | 38 | 69 | 50 歳 | 40 | 41 | 81 |
| 15 歳 | 27 | 38 | 65 | 51 歳 | 37 | 43 | 80 |
| 16 歳 | 23 | 38 | 61 | 52 歳 | 44 | 32 | 76 |
| 17 歳 | 31 | 35 | 66 | 53 歳 | 43 | 55 | 98 |
| 18 歳 | 27 | 38 | 65 | 54 歳 | 44 | 44 | 88 |
| 19 歳 | 34 | 23 | 57 | 55 歳 | 47 | 47 | 94 |
| 20 歳 | 32 | 27 | 59 | 56 歳 | 62 | 52 | 114 |
| 21 歳 | 32 | 30 | 62 | 57 歳 | 43 | 45 | 88 |
| 22 歳 | 37 | 17 | 54 | 58 歳 | 43 | 47 | 90 |
| 23 歳 | 24 | 26 | 50 | 59 歳 | 35 | 64 | 99 |
| 24 歳 | 31 | 21 | 52 | 60 歳 | 53 | 40 | 93 |
| 25 歳 | 24 | 17 | 41 | 61 歳 | 50 | 38 | 88 |
| 26 歳 | 30 | 23 | 53 | 62 歳 | 52 | 35 | 87 |
| 27 歳 | 29 | 18 | 47 | 63 歳 | 40 | 54 | 94 |
| 28 歳 | 35 | 28 | 63 | 64 歳 | 54 | 41 | 95 |
| 29 歳 | 25 | 23 | 48 | 65 歳 | 44 | 52 | 96 |
| 30 歳 | 33 | 32 | 65 | 66 歳 | 46 | 53 | 99 |
| 31 歳 | 25 | 31 | 56 | 67 歳 | 57 | 52 | 109 |
| 32 歳 | 30 | 24 | 54 | 68 歳 | 34 | 42 | 76 |
| 33 歳 | 25 | 24 | 49 | 69 歳 | 21 | 37 | 58 |
| 34 歳 | 20 | 26 | 46 | 70 歳 | 35 | 32 | 67 |
| 35 歳 | 35 | 33 | 68 | 71 歳 | 35 | 39 | 74 |

校 区 別 年 齢 別 人 口 統 計 表

23 | 川上小学校

平成26 . 12 . 末現在 46 ページ

| 年 齢 | 男 | 女 | 人 口 | | | |
|--------|-------|-------|-------|--|--|--|
| 72 歳 | 29 | 37 | 66 | | | |
| 73 歳 | 35 | 49 | 84 | | | |
| 74 歳 | 36 | 44 | 80 | | | |
| 75 歳 | 29 | 33 | 62 | | | |
| 76 歳 | 19 | 32 | 51 | | | |
| 77 歳 | 25 | 40 | 65 | | | |
| 78 歳 | 30 | 34 | 64 | | | |
| 79 歳 | 31 | 30 | 61 | | | |
| 80 歳 | 23 | 45 | 68 | | | |
| 81 歳 | 18 | 36 | 54 | | | |
| 82 歳 | 13 | 36 | 49 | | | |
| 83 歳 | 23 | 35 | 58 | | | |
| 84 歳 | 19 | 24 | 43 | | | |
| 85 歳 | 25 | 34 | 59 | | | |
| 86 歳 | 9 | 27 | 36 | | | |
| 87 歳 | 14 | 29 | 43 | | | |
| 88 歳 | 7 | 30 | 37 | | | |
| 89 歳 | 13 | 30 | 43 | | | |
| 90 歳 | 4 | 16 | 20 | | | |
| 91 歳 | 8 | 15 | 23 | | | |
| 92 歳 | 3 | 20 | 23 | | | |
| 93 歳 | 3 | 11 | 14 | | | |
| 94 歳 | 0 | 9 | 9 | | | |
| 95 歳 | 1 | 10 | 11 | | | |
| 96 歳 | 0 | 6 | 6 | | | |
| 97 歳 | 1 | 1 | 2 | | | |
| 98 歳 | 1 | 5 | 6 | | | |
| 99 歳 | 0 | 3 | 3 | | | |
| 100 歳 | 0 | 1 | 1 | | | |
| 101 歳 | 0 | 1 | 1 | | | |
| 102 歳 | 0 | 1 | 1 | | | |
| 103 歳 | 0 | 1 | 1 | | | |
| **合計** | 2,804 | 3,102 | 5,906 | | | |

校 区 別 年 齢 別 人 口 統 計 表

24 松梅小学校

平成26 . 12 . 末現在 47 ページ

| 年 齢 | 男 | 女 | 人 口 | 年 齢 | 男 | 女 | 人 口 |
|------|---|---|-----|------|----|----|-----|
| 0 歳 | 0 | 6 | 6 | 36 歳 | 7 | 4 | 11 |
| 1 歳 | 1 | 3 | 4 | 37 歳 | 6 | 8 | 14 |
| 2 歳 | 6 | 1 | 7 | 38 歳 | 2 | 6 | 8 |
| 3 歳 | 6 | 1 | 7 | 39 歳 | 6 | 4 | 10 |
| 4 歳 | 7 | 3 | 10 | 40 歳 | 4 | 3 | 7 |
| 5 歳 | 3 | 5 | 8 | 41 歳 | 8 | 6 | 14 |
| 6 歳 | 4 | 3 | 7 | 42 歳 | 7 | 8 | 15 |
| 7 歳 | 5 | 3 | 8 | 43 歳 | 8 | 2 | 10 |
| 8 歳 | 6 | 6 | 12 | 44 歳 | 6 | 5 | 11 |
| 9 歳 | 4 | 3 | 7 | 45 歳 | 5 | 2 | 7 |
| 10 歳 | 3 | 2 | 5 | 46 歳 | 5 | 7 | 12 |
| 11 歳 | 5 | 3 | 8 | 47 歳 | 4 | 6 | 10 |
| 12 歳 | 3 | 2 | 5 | 48 歳 | 2 | 8 | 10 |
| 13 歳 | 2 | 5 | 7 | 49 歳 | 4 | 6 | 10 |
| 14 歳 | 4 | 2 | 6 | 50 歳 | 2 | 4 | 6 |
| 15 歳 | 5 | 3 | 8 | 51 歳 | 9 | 8 | 17 |
| 16 歳 | 3 | 1 | 4 | 52 歳 | 7 | 8 | 15 |
| 17 歳 | 8 | 6 | 14 | 53 歳 | 4 | 4 | 8 |
| 18 歳 | 2 | 7 | 9 | 54 歳 | 7 | 6 | 13 |
| 19 歳 | 1 | 6 | 7 | 55 歳 | 7 | 5 | 12 |
| 20 歳 | 3 | 5 | 8 | 56 歳 | 15 | 11 | 26 |
| 21 歳 | 6 | 5 | 11 | 57 歳 | 11 | 10 | 21 |
| 22 歳 | 7 | 5 | 12 | 58 歳 | 7 | 9 | 16 |
| 23 歳 | 4 | 5 | 9 | 59 歳 | 9 | 10 | 19 |
| 24 歳 | 5 | 1 | 6 | 60 歳 | 10 | 8 | 18 |
| 25 歳 | 8 | 3 | 11 | 61 歳 | 12 | 6 | 18 |
| 26 歳 | 1 | 6 | 7 | 62 歳 | 11 | 6 | 17 |
| 27 歳 | 6 | 1 | 7 | 63 歳 | 12 | 6 | 18 |
| 28 歳 | 6 | 7 | 13 | 64 歳 | 16 | 11 | 27 |
| 29 歳 | 3 | 1 | 4 | 65 歳 | 15 | 21 | 36 |
| 30 歳 | 3 | 4 | 7 | 66 歳 | 12 | 11 | 23 |
| 31 歳 | 5 | 5 | 10 | 67 歳 | 9 | 13 | 22 |
| 32 歳 | 4 | 3 | 7 | 68 歳 | 11 | 7 | 18 |
| 33 歳 | 8 | 6 | 14 | 69 歳 | 3 | 3 | 6 |
| 34 歳 | 2 | 7 | 9 | 70 歳 | 6 | 13 | 19 |
| 35 歳 | 6 | 3 | 9 | 71 歳 | 8 | 7 | 15 |

校 区 別 年 齢 別 人 口 統 計 表

24 松梅小学校

平成26 . 12 . 末現在 48 ページ

| 年 齢 | 男 | 女 | 人 口 | | |
|---------------|-----|-----|-------|--|--|
| 72 歳 | 4 | 9 | 13 | | |
| 73 歳 | 9 | 5 | 14 | | |
| 74 歳 | 6 | 7 | 13 | | |
| 75 歳 | 5 | 4 | 9 | | |
| 76 歳 | 6 | 8 | 14 | | |
| 77 歳 | 7 | 6 | 13 | | |
| 78 歳 | 3 | 3 | 6 | | |
| 79 歳 | 6 | 6 | 12 | | |
| 80 歳 | 3 | 6 | 9 | | |
| 81 歳 | 2 | 5 | 7 | | |
| 82 歳 | 4 | 7 | 11 | | |
| 83 歳 | 8 | 7 | 15 | | |
| 84 歳 | 5 | 12 | 17 | | |
| 85 歳 | 3 | 6 | 9 | | |
| 86 歳 | 3 | 5 | 8 | | |
| 87 歳 | 1 | 4 | 5 | | |
| 88 歳 | 4 | 5 | 9 | | |
| 89 歳 | 3 | 8 | 11 | | |
| 90 歳 | 1 | 6 | 7 | | |
| 91 歳 | 1 | 6 | 7 | | |
| 92 歳 | 2 | 4 | 6 | | |
| 93 歳 | 0 | 1 | 1 | | |
| 94 歳 | 0 | 1 | 1 | | |
| 95 歳 | 0 | 3 | 3 | | |
| 96 歳 | 0 | 0 | 0 | | |
| 97 歳 | 0 | 4 | 4 | | |
| 98 歳 | 0 | 0 | 0 | | |
| 99 歳 | 0 | 0 | 0 | | |
| 100 歳 | 0 | 0 | 0 | | |
| 101 歳 | 0 | 1 | 1 | | |
| **合計** | 518 | 539 | 1,057 | | |

校 区 別 年 齢 別 人 口 統 計 表

25 春日北小学校

平成26 . 12 . 末現在 49 ページ

| 年 齢 | 男 | 女 | 人 口 | 年 齢 | 男 | 女 | 人 口 |
|------|----|----|-----|------|----|----|-----|
| 0 歳 | 33 | 34 | 67 | 36 歳 | 46 | 49 | 95 |
| 1 歳 | 35 | 41 | 76 | 37 歳 | 48 | 45 | 93 |
| 2 歳 | 43 | 35 | 78 | 38 歳 | 61 | 50 | 111 |
| 3 歳 | 40 | 35 | 75 | 39 歳 | 57 | 45 | 102 |
| 4 歳 | 43 | 41 | 84 | 40 歳 | 48 | 56 | 104 |
| 5 歳 | 34 | 34 | 68 | 41 歳 | 59 | 50 | 109 |
| 6 歳 | 45 | 41 | 86 | 42 歳 | 61 | 47 | 108 |
| 7 歳 | 38 | 35 | 73 | 43 歳 | 47 | 53 | 100 |
| 8 歳 | 49 | 41 | 90 | 44 歳 | 52 | 46 | 98 |
| 9 歳 | 43 | 32 | 75 | 45 歳 | 48 | 51 | 99 |
| 10 歳 | 26 | 38 | 64 | 46 歳 | 35 | 39 | 74 |
| 11 歳 | 32 | 37 | 69 | 47 歳 | 44 | 43 | 87 |
| 12 歳 | 47 | 33 | 80 | 48 歳 | 28 | 33 | 61 |
| 13 歳 | 34 | 45 | 79 | 49 歳 | 43 | 46 | 89 |
| 14 歳 | 38 | 35 | 73 | 50 歳 | 38 | 53 | 91 |
| 15 歳 | 43 | 40 | 83 | 51 歳 | 35 | 44 | 79 |
| 16 歳 | 30 | 31 | 61 | 52 歳 | 45 | 49 | 94 |
| 17 歳 | 38 | 24 | 62 | 53 歳 | 47 | 43 | 90 |
| 18 歳 | 37 | 32 | 69 | 54 歳 | 39 | 55 | 94 |
| 19 歳 | 47 | 33 | 80 | 55 歳 | 32 | 38 | 70 |
| 20 歳 | 45 | 32 | 77 | 56 歳 | 51 | 60 | 111 |
| 21 歳 | 37 | 30 | 67 | 57 歳 | 40 | 52 | 92 |
| 22 歳 | 38 | 40 | 78 | 58 歳 | 48 | 60 | 108 |
| 23 歳 | 29 | 45 | 74 | 59 歳 | 52 | 67 | 119 |
| 24 歳 | 30 | 52 | 82 | 60 歳 | 51 | 40 | 91 |
| 25 歳 | 28 | 38 | 66 | 61 歳 | 49 | 64 | 113 |
| 26 歳 | 35 | 40 | 75 | 62 歳 | 55 | 50 | 105 |
| 27 歳 | 44 | 42 | 86 | 63 歳 | 56 | 72 | 128 |
| 28 歳 | 54 | 44 | 98 | 64 歳 | 56 | 59 | 115 |
| 29 歳 | 39 | 48 | 87 | 65 歳 | 59 | 51 | 110 |
| 30 歳 | 49 | 47 | 96 | 66 歳 | 52 | 75 | 127 |
| 31 歳 | 45 | 48 | 93 | 67 歳 | 51 | 45 | 96 |
| 32 歳 | 42 | 53 | 95 | 68 歳 | 33 | 40 | 73 |
| 33 歳 | 58 | 56 | 114 | 69 歳 | 31 | 41 | 72 |
| 34 歳 | 54 | 48 | 102 | 70 歳 | 32 | 51 | 83 |
| 35 歳 | 46 | 62 | 108 | 71 歳 | 25 | 46 | 71 |

校 区 別 年 齢 別 人 口 統 計 表

25 春日北小学校

平成26 . 12 . 末現在 50 ページ

| 年 齢 | 男 | 女 | 人 口 | | | |
|---------------|-------|-------|-------|--|--|--|
| 72 歳 | 44 | 31 | 75 | | | |
| 73 歳 | 35 | 48 | 83 | | | |
| 74 歳 | 33 | 44 | 77 | | | |
| 75 歳 | 24 | 36 | 60 | | | |
| 76 歳 | 28 | 39 | 67 | | | |
| 77 歳 | 18 | 47 | 65 | | | |
| 78 歳 | 23 | 28 | 51 | | | |
| 79 歳 | 25 | 30 | 55 | | | |
| 80 歳 | 15 | 39 | 54 | | | |
| 81 歳 | 19 | 30 | 49 | | | |
| 82 歳 | 14 | 31 | 45 | | | |
| 83 歳 | 9 | 31 | 40 | | | |
| 84 歳 | 14 | 23 | 37 | | | |
| 85 歳 | 9 | 32 | 41 | | | |
| 86 歳 | 8 | 21 | 29 | | | |
| 87 歳 | 12 | 25 | 37 | | | |
| 88 歳 | 7 | 9 | 16 | | | |
| 89 歳 | 9 | 14 | 23 | | | |
| 90 歳 | 5 | 9 | 14 | | | |
| 91 歳 | 8 | 18 | 26 | | | |
| 92 歳 | 4 | 11 | 15 | | | |
| 93 歳 | 2 | 13 | 15 | | | |
| 94 歳 | 1 | 8 | 9 | | | |
| 95 歳 | 0 | 10 | 10 | | | |
| 96 歳 | 2 | 4 | 6 | | | |
| 97 歳 | 2 | 2 | 4 | | | |
| 98 歳 | 0 | 4 | 4 | | | |
| 99 歳 | 0 | 3 | 3 | | | |
| 100 歳 | 0 | 2 | 2 | | | |
| 101 歳 | 0 | 0 | 0 | | | |
| 102 歳 | 0 | 0 | 0 | | | |
| 103 歳 | 0 | 0 | 0 | | | |
| 104 歳 | 0 | 1 | 1 | | | |
| **合計** | 3,472 | 3,893 | 7,365 | | | |

校 区 別 年 齢 別 人 口 統 計 表

27 富士小学校

平成26 . 12 . 末現在 51 ページ

| 年 齢 | 男 | 女 | 人 口 | 年 齢 | 男 | 女 | 人 口 |
|------|----|----|-----|------|----|----|-----|
| 0 歳 | 8 | 4 | 12 | 36 歳 | 6 | 9 | 15 |
| 1 歳 | 7 | 9 | 16 | 37 歳 | 14 | 13 | 27 |
| 2 歳 | 13 | 5 | 18 | 38 歳 | 10 | 10 | 20 |
| 3 歳 | 10 | 4 | 14 | 39 歳 | 14 | 11 | 25 |
| 4 歳 | 7 | 4 | 11 | 40 歳 | 14 | 18 | 32 |
| 5 歳 | 7 | 9 | 16 | 41 歳 | 11 | 8 | 19 |
| 6 歳 | 8 | 7 | 15 | 42 歳 | 16 | 11 | 27 |
| 7 歳 | 5 | 14 | 19 | 43 歳 | 10 | 14 | 24 |
| 8 歳 | 7 | 6 | 13 | 44 歳 | 12 | 14 | 26 |
| 9 歳 | 12 | 10 | 22 | 45 歳 | 12 | 6 | 18 |
| 10 歳 | 8 | 4 | 12 | 46 歳 | 13 | 9 | 22 |
| 11 歳 | 8 | 11 | 19 | 47 歳 | 10 | 18 | 28 |
| 12 歳 | 12 | 12 | 24 | 48 歳 | 13 | 11 | 24 |
| 13 歳 | 5 | 10 | 15 | 49 歳 | 13 | 15 | 28 |
| 14 歳 | 13 | 19 | 32 | 50 歳 | 9 | 16 | 25 |
| 15 歳 | 7 | 10 | 17 | 51 歳 | 13 | 10 | 23 |
| 16 歳 | 13 | 11 | 24 | 52 歳 | 18 | 19 | 37 |
| 17 歳 | 15 | 5 | 20 | 53 歳 | 20 | 16 | 36 |
| 18 歳 | 15 | 13 | 28 | 54 歳 | 23 | 20 | 43 |
| 19 歳 | 10 | 11 | 21 | 55 歳 | 18 | 22 | 40 |
| 20 歳 | 10 | 13 | 23 | 56 歳 | 25 | 21 | 46 |
| 21 歳 | 14 | 13 | 27 | 57 歳 | 19 | 20 | 39 |
| 22 歳 | 12 | 11 | 23 | 58 歳 | 18 | 21 | 39 |
| 23 歳 | 8 | 7 | 15 | 59 歳 | 17 | 16 | 33 |
| 24 歳 | 9 | 8 | 17 | 60 歳 | 28 | 30 | 58 |
| 25 歳 | 11 | 10 | 21 | 61 歳 | 23 | 18 | 41 |
| 26 歳 | 6 | 11 | 17 | 62 歳 | 27 | 35 | 62 |
| 27 歳 | 10 | 14 | 24 | 63 歳 | 30 | 24 | 54 |
| 28 歳 | 16 | 13 | 29 | 64 歳 | 37 | 18 | 55 |
| 29 歳 | 13 | 14 | 27 | 65 歳 | 28 | 30 | 58 |
| 30 歳 | 14 | 6 | 20 | 66 歳 | 32 | 23 | 55 |
| 31 歳 | 9 | 15 | 24 | 67 歳 | 25 | 19 | 44 |
| 32 歳 | 16 | 10 | 26 | 68 歳 | 18 | 21 | 39 |
| 33 歳 | 14 | 11 | 25 | 69 歳 | 12 | 15 | 27 |
| 34 歳 | 15 | 15 | 30 | 70 歳 | 17 | 16 | 33 |
| 35 歳 | 14 | 14 | 28 | 71 歳 | 15 | 16 | 31 |

校 区 別 年 齢 別 人 口 統 計 表

27 富士小学校

平成26 . 12 . 末現在 52 ページ

| 年 齢 | 男 | 女 | 人 口 | | | |
|--------|-------|-------|-------|--|--|--|
| 72 歳 | 13 | 12 | 25 | | | |
| 73 歳 | 11 | 31 | 42 | | | |
| 74 歳 | 16 | 23 | 39 | | | |
| 75 歳 | 15 | 20 | 35 | | | |
| 76 歳 | 8 | 18 | 26 | | | |
| 77 歳 | 19 | 20 | 39 | | | |
| 78 歳 | 16 | 15 | 31 | | | |
| 79 歳 | 23 | 20 | 43 | | | |
| 80 歳 | 9 | 19 | 28 | | | |
| 81 歳 | 12 | 31 | 43 | | | |
| 82 歳 | 9 | 30 | 39 | | | |
| 83 歳 | 14 | 16 | 30 | | | |
| 84 歳 | 14 | 20 | 34 | | | |
| 85 歳 | 10 | 25 | 35 | | | |
| 86 歳 | 13 | 15 | 28 | | | |
| 87 歳 | 9 | 14 | 23 | | | |
| 88 歳 | 10 | 15 | 25 | | | |
| 89 歳 | 5 | 24 | 29 | | | |
| 90 歳 | 0 | 6 | 6 | | | |
| 91 歳 | 1 | 8 | 9 | | | |
| 92 歳 | 2 | 11 | 13 | | | |
| 93 歳 | 3 | 6 | 9 | | | |
| 94 歳 | 1 | 6 | 7 | | | |
| 95 歳 | 1 | 2 | 3 | | | |
| 96 歳 | 0 | 4 | 4 | | | |
| 97 歳 | 2 | 3 | 5 | | | |
| 98 歳 | 0 | 2 | 2 | | | |
| 99 歳 | 0 | 0 | 0 | | | |
| 100 歳 | 0 | 1 | 1 | | | |
| 101 歳 | 1 | 1 | 2 | | | |
| 102 歳 | 0 | 0 | 0 | | | |
| 103 歳 | 0 | 0 | 0 | | | |
| 104 歳 | 0 | 0 | 0 | | | |
| 105 歳 | 0 | 1 | 1 | | | |
| **合計** | 1,258 | 1,395 | 2,653 | | | |

校 区 別 年 齢 別 人 口 統 計 表

28 北山小学校

平成26 . 12 . 末現在 53 ページ

| 年 齢 | 男 | 女 | 人 口 | 年 齢 | 男 | 女 | 人 口 |
|------|----|---|-----|------|----|----|-----|
| 0 歳 | 3 | 2 | 5 | 36 歳 | 7 | 4 | 11 |
| 1 歳 | 3 | 6 | 9 | 37 歳 | 3 | 4 | 7 |
| 2 歳 | 1 | 1 | 2 | 38 歳 | 6 | 1 | 7 |
| 3 歳 | 6 | 4 | 10 | 39 歳 | 3 | 3 | 6 |
| 4 歳 | 6 | 1 | 7 | 40 歳 | 2 | 3 | 5 |
| 5 歳 | 1 | 1 | 2 | 41 歳 | 4 | 1 | 5 |
| 6 歳 | 2 | 2 | 4 | 42 歳 | 4 | 4 | 8 |
| 7 歳 | 1 | 2 | 3 | 43 歳 | 1 | 6 | 7 |
| 8 歳 | 6 | 2 | 8 | 44 歳 | 4 | 4 | 8 |
| 9 歳 | 1 | 4 | 5 | 45 歳 | 4 | 4 | 8 |
| 10 歳 | 3 | 3 | 6 | 46 歳 | 2 | 2 | 4 |
| 11 歳 | 3 | 4 | 7 | 47 歳 | 6 | 2 | 8 |
| 12 歳 | 6 | 1 | 7 | 48 歳 | 1 | 5 | 6 |
| 13 歳 | 2 | 3 | 5 | 49 歳 | 5 | 2 | 7 |
| 14 歳 | 6 | 3 | 9 | 50 歳 | 0 | 4 | 4 |
| 15 歳 | 4 | 0 | 4 | 51 歳 | 10 | 3 | 13 |
| 16 歳 | 1 | 3 | 4 | 52 歳 | 3 | 4 | 7 |
| 17 歳 | 9 | 1 | 10 | 53 歳 | 4 | 6 | 10 |
| 18 歳 | 3 | 3 | 6 | 54 歳 | 9 | 11 | 20 |
| 19 歳 | 5 | 4 | 9 | 55 歳 | 7 | 10 | 17 |
| 20 歳 | 7 | 2 | 9 | 56 歳 | 6 | 4 | 10 |
| 21 歳 | 5 | 2 | 7 | 57 歳 | 12 | 10 | 22 |
| 22 歳 | 3 | 5 | 8 | 58 歳 | 7 | 9 | 16 |
| 23 歳 | 5 | 7 | 12 | 59 歳 | 12 | 7 | 19 |
| 24 歳 | 3 | 6 | 9 | 60 歳 | 7 | 12 | 19 |
| 25 歳 | 4 | 6 | 10 | 61 歳 | 11 | 3 | 14 |
| 26 歳 | 4 | 7 | 11 | 62 歳 | 10 | 12 | 22 |
| 27 歳 | 2 | 5 | 7 | 63 歳 | 7 | 10 | 17 |
| 28 歳 | 2 | 3 | 5 | 64 歳 | 10 | 8 | 18 |
| 29 歳 | 7 | 6 | 13 | 65 歳 | 7 | 11 | 18 |
| 30 歳 | 2 | 4 | 6 | 66 歳 | 11 | 6 | 17 |
| 31 歳 | 3 | 8 | 11 | 67 歳 | 10 | 7 | 17 |
| 32 歳 | 8 | 1 | 9 | 68 歳 | 6 | 3 | 9 |
| 33 歳 | 5 | 8 | 13 | 69 歳 | 6 | 8 | 14 |
| 34 歳 | 10 | 3 | 13 | 70 歳 | 6 | 4 | 10 |
| 35 歳 | 6 | 2 | 8 | 71 歳 | 4 | 9 | 13 |

校 区 別 年 齢 別 人 口 統 計 表

28 | 北山小学校

平成26 . 12 . 末現在 54 ページ

| 年 齢 | 男 | 女 | 人 口 | | |
|---------------|------------|------------|------------|--|--|
| 72 歳 | 4 | 3 | 7 | | |
| 73 歳 | 10 | 7 | 17 | | |
| 74 歳 | 3 | 7 | 10 | | |
| 75 歳 | 4 | 7 | 11 | | |
| 76 歳 | 3 | 9 | 12 | | |
| 77 歳 | 12 | 10 | 22 | | |
| 78 歳 | 5 | 12 | 17 | | |
| 79 歳 | 5 | 8 | 13 | | |
| 80 歳 | 13 | 9 | 22 | | |
| 81 歳 | 4 | 11 | 15 | | |
| 82 歳 | 8 | 14 | 22 | | |
| 83 歳 | 9 | 6 | 15 | | |
| 84 歳 | 4 | 7 | 11 | | |
| 85 歳 | 5 | 6 | 11 | | |
| 86 歳 | 4 | 16 | 20 | | |
| 87 歳 | 2 | 7 | 9 | | |
| 88 歳 | 6 | 8 | 14 | | |
| 89 歳 | 2 | 5 | 7 | | |
| 90 歳 | 0 | 9 | 9 | | |
| 91 歳 | 3 | 6 | 9 | | |
| 92 歳 | 0 | 0 | 0 | | |
| 93 歳 | 1 | 0 | 1 | | |
| 94 歳 | 0 | 1 | 1 | | |
| 95 歳 | 0 | 2 | 2 | | |
| 96 歳 | 0 | 2 | 2 | | |
| 97 歳 | 1 | 2 | 3 | | |
| 98 歳 | 0 | 0 | 0 | | |
| 99 歳 | 0 | 1 | 1 | | |
| 100 歳 | 0 | 0 | 0 | | |
| 101 歳 | 0 | 2 | 2 | | |
| **合計** | 473 | 508 | 981 | | |

校 区 別 年 齢 別 人 口 統 計 表

29

北山東部小学校

平成26 . 12 . 末現在 55 ページ

| 年 齢 | 男 | 女 | 人 口 | 年 齢 | 男 | 女 | 人 口 |
|------|---|---|-----|------|---|---|-----|
| 0 歳 | 0 | 1 | 1 | 36 歳 | 0 | 0 | 0 |
| 1 歳 | 2 | 1 | 3 | 37 歳 | 3 | 1 | 4 |
| 2 歳 | 2 | 1 | 3 | 38 歳 | 0 | 1 | 1 |
| 3 歳 | 1 | 0 | 1 | 39 歳 | 1 | 2 | 3 |
| 4 歳 | 2 | 1 | 3 | 40 歳 | 3 | 1 | 4 |
| 5 歳 | 2 | 1 | 3 | 41 歳 | 0 | 3 | 3 |
| 6 歳 | 1 | 2 | 3 | 42 歳 | 2 | 3 | 5 |
| 7 歳 | 1 | 0 | 1 | 43 歳 | 4 | 3 | 7 |
| 8 歳 | 0 | 1 | 1 | 44 歳 | 2 | 2 | 4 |
| 9 歳 | 1 | 2 | 3 | 45 歳 | 1 | 2 | 3 |
| 10 歳 | 4 | 3 | 7 | 46 歳 | 2 | 2 | 4 |
| 11 歳 | 1 | 4 | 5 | 47 歳 | 3 | 3 | 6 |
| 12 歳 | 2 | 2 | 4 | 48 歳 | 0 | 0 | 0 |
| 13 歳 | 2 | 1 | 3 | 49 歳 | 5 | 0 | 5 |
| 14 歳 | 1 | 2 | 3 | 50 歳 | 0 | 4 | 4 |
| 15 歳 | 1 | 1 | 2 | 51 歳 | 2 | 1 | 3 |
| 16 歳 | 0 | 1 | 1 | 52 歳 | 1 | 6 | 7 |
| 17 歳 | 1 | 2 | 3 | 53 歳 | 4 | 0 | 4 |
| 18 歳 | 0 | 1 | 1 | 54 歳 | 6 | 1 | 7 |
| 19 歳 | 1 | 3 | 4 | 55 歳 | 3 | 2 | 5 |
| 20 歳 | 3 | 2 | 5 | 56 歳 | 4 | 2 | 6 |
| 21 歳 | 0 | 3 | 3 | 57 歳 | 4 | 3 | 7 |
| 22 歳 | 0 | 1 | 1 | 58 歳 | 2 | 3 | 5 |
| 23 歳 | 2 | 1 | 3 | 59 歳 | 5 | 2 | 7 |
| 24 歳 | 2 | 0 | 2 | 60 歳 | 4 | 4 | 8 |
| 25 歳 | 1 | 0 | 1 | 61 歳 | 3 | 2 | 5 |
| 26 歳 | 2 | 0 | 2 | 62 歳 | 5 | 1 | 6 |
| 27 歳 | 0 | 2 | 2 | 63 歳 | 4 | 5 | 9 |
| 28 歳 | 1 | 1 | 2 | 64 歳 | 7 | 3 | 10 |
| 29 歳 | 6 | 2 | 8 | 65 歳 | 1 | 3 | 4 |
| 30 歳 | 2 | 1 | 3 | 66 歳 | 3 | 2 | 5 |
| 31 歳 | 1 | 2 | 3 | 67 歳 | 6 | 4 | 10 |
| 32 歳 | 1 | 2 | 3 | 68 歳 | 1 | 4 | 5 |
| 33 歳 | 1 | 2 | 3 | 69 歳 | 4 | 0 | 4 |
| 34 歳 | 2 | 0 | 2 | 70 歳 | 1 | 4 | 5 |
| 35 歳 | 2 | 0 | 2 | 71 歳 | 1 | 2 | 3 |

校 区 別 年 齢 別 人 口 統 計 表

29 北山東部小学校

平成26 . 12 . 末現在 56 ページ

| 年 齢 | 男 | 女 | 人 口 | | | |
|---------------|-----|-----|-----|--|--|--|
| 72 歳 | 0 | 2 | 2 | | | |
| 73 歳 | 2 | 4 | 6 | | | |
| 74 歳 | 2 | 3 | 5 | | | |
| 75 歳 | 3 | 1 | 4 | | | |
| 76 歳 | 0 | 8 | 8 | | | |
| 77 歳 | 4 | 4 | 8 | | | |
| 78 歳 | 4 | 1 | 5 | | | |
| 79 歳 | 2 | 4 | 6 | | | |
| 80 歳 | 1 | 5 | 6 | | | |
| 81 歳 | 3 | 3 | 6 | | | |
| 82 歳 | 2 | 4 | 6 | | | |
| 83 歳 | 4 | 6 | 10 | | | |
| 84 歳 | 1 | 3 | 4 | | | |
| 85 歳 | 2 | 3 | 5 | | | |
| 86 歳 | 1 | 4 | 5 | | | |
| 87 歳 | 2 | 6 | 8 | | | |
| 88 歳 | 2 | 2 | 4 | | | |
| 89 歳 | 3 | 3 | 6 | | | |
| 90 歳 | 2 | 2 | 4 | | | |
| 91 歳 | 1 | 4 | 5 | | | |
| 92 歳 | 0 | 1 | 1 | | | |
| 93 歳 | 0 | 1 | 1 | | | |
| 94 歳 | 0 | 2 | 2 | | | |
| 95 歳 | 0 | 1 | 1 | | | |
| 96 歳 | 0 | 1 | 1 | | | |
| 97 歳 | 0 | 0 | 0 | | | |
| 98 歳 | 0 | 1 | 1 | | | |
| **合計** | 189 | 209 | 398 | | | |

校 区 別 年 齢 別 人 口 統 計 表

30

三瀬小学校

平成26 . 12 . 末現在 57 ページ

| 年 齢 | 男 | 女 | 人 口 | 年 齢 | 男 | 女 | 人 口 |
|------|----|----|-----|------|----|----|-----|
| 0 歳 | 5 | 6 | 11 | 36 歳 | 8 | 7 | 15 |
| 1 歳 | 3 | 6 | 9 | 37 歳 | 11 | 7 | 18 |
| 2 歳 | 5 | 6 | 11 | 38 歳 | 4 | 3 | 7 |
| 3 歳 | 7 | 7 | 14 | 39 歳 | 7 | 3 | 10 |
| 4 歳 | 4 | 7 | 11 | 40 歳 | 8 | 6 | 14 |
| 5 歳 | 6 | 7 | 13 | 41 歳 | 7 | 7 | 14 |
| 6 歳 | 5 | 4 | 9 | 42 歳 | 4 | 11 | 15 |
| 7 歳 | 3 | 4 | 7 | 43 歳 | 6 | 12 | 18 |
| 8 歳 | 5 | 7 | 12 | 44 歳 | 18 | 11 | 29 |
| 9 歳 | 5 | 3 | 8 | 45 歳 | 4 | 5 | 9 |
| 10 歳 | 8 | 8 | 16 | 46 歳 | 7 | 5 | 12 |
| 11 歳 | 7 | 3 | 10 | 47 歳 | 11 | 5 | 16 |
| 12 歳 | 9 | 7 | 16 | 48 歳 | 2 | 6 | 8 |
| 13 歳 | 6 | 6 | 12 | 49 歳 | 8 | 7 | 15 |
| 14 歳 | 6 | 5 | 11 | 50 歳 | 8 | 4 | 12 |
| 15 歳 | 6 | 5 | 11 | 51 歳 | 8 | 5 | 13 |
| 16 歳 | 11 | 4 | 15 | 52 歳 | 12 | 10 | 22 |
| 17 歳 | 6 | 4 | 10 | 53 歳 | 13 | 11 | 24 |
| 18 歳 | 10 | 8 | 18 | 54 歳 | 4 | 7 | 11 |
| 19 歳 | 5 | 3 | 8 | 55 歳 | 14 | 0 | 14 |
| 20 歳 | 5 | 6 | 11 | 56 歳 | 7 | 3 | 10 |
| 21 歳 | 4 | 8 | 12 | 57 歳 | 5 | 10 | 15 |
| 22 歳 | 6 | 5 | 11 | 58 歳 | 11 | 8 | 19 |
| 23 歳 | 6 | 3 | 9 | 59 歳 | 11 | 14 | 25 |
| 24 歳 | 6 | 3 | 9 | 60 歳 | 12 | 11 | 23 |
| 25 歳 | 5 | 0 | 5 | 61 歳 | 10 | 11 | 21 |
| 26 歳 | 2 | 9 | 11 | 62 歳 | 13 | 11 | 24 |
| 27 歳 | 7 | 8 | 15 | 63 歳 | 10 | 15 | 25 |
| 28 歳 | 3 | 7 | 10 | 64 歳 | 7 | 15 | 22 |
| 29 歳 | 4 | 5 | 9 | 65 歳 | 15 | 11 | 26 |
| 30 歳 | 5 | 10 | 15 | 66 歳 | 21 | 16 | 37 |
| 31 歳 | 4 | 5 | 9 | 67 歳 | 14 | 7 | 21 |
| 32 歳 | 11 | 9 | 20 | 68 歳 | 6 | 7 | 13 |
| 33 歳 | 4 | 6 | 10 | 69 歳 | 2 | 8 | 10 |
| 34 歳 | 8 | 7 | 15 | 70 歳 | 10 | 9 | 19 |
| 35 歳 | 6 | 3 | 9 | 71 歳 | 5 | 4 | 9 |

校 区 別 年 齢 別 人 口 統 計 表

30

三瀬小学校

平成26 . 12 . 末現在 58 ページ

| 年 齢 | 男 | 女 | 人 口 | |
|---------------|-----|-----|-------|--|
| 72 歳 | 6 | 9 | 15 | |
| 73 歳 | 7 | 11 | 18 | |
| 74 歳 | 4 | 13 | 17 | |
| 75 歳 | 10 | 10 | 20 | |
| 76 歳 | 4 | 9 | 13 | |
| 77 歳 | 10 | 12 | 22 | |
| 78 歳 | 4 | 9 | 13 | |
| 79 歳 | 15 | 11 | 26 | |
| 80 歳 | 12 | 13 | 25 | |
| 81 歳 | 7 | 9 | 16 | |
| 82 歳 | 7 | 11 | 18 | |
| 83 歳 | 9 | 11 | 20 | |
| 84 歳 | 5 | 8 | 13 | |
| 85 歳 | 4 | 8 | 12 | |
| 86 歳 | 5 | 6 | 11 | |
| 87 歳 | 5 | 13 | 18 | |
| 88 歳 | 5 | 8 | 13 | |
| 89 歳 | 1 | 9 | 10 | |
| 90 歳 | 5 | 8 | 13 | |
| 91 歳 | 2 | 3 | 5 | |
| 92 歳 | 1 | 2 | 3 | |
| 93 歳 | 0 | 5 | 5 | |
| 94 歳 | 0 | 2 | 2 | |
| 95 歳 | 0 | 3 | 3 | |
| 96 歳 | 1 | 0 | 1 | |
| 97 歳 | 0 | 3 | 3 | |
| 98 歳 | 0 | 0 | 0 | |
| 99 歳 | 0 | 0 | 0 | |
| 100 歳 | 0 | 0 | 0 | |
| 101 歳 | 1 | 1 | 2 | |
| 102 歳 | 0 | 1 | 1 | |
| 103 歳 | 0 | 1 | 1 | |
| 104 歳 | 0 | 1 | 1 | |
| **合計** | 661 | 706 | 1,367 | |

校 区 別 年 齢 別 人 口 統 計 表

31 | 中川副小学校

平成26 . 12 . 末現在 59 ページ

| 年 齢 | 男 | 女 | 人 口 | 年 齢 | 男 | 女 | 人 口 |
|------|----|----|-----|------|----|----|-----|
| 0 歳 | 14 | 10 | 24 | 36 歳 | 18 | 10 | 28 |
| 1 歳 | 18 | 13 | 31 | 37 歳 | 13 | 18 | 31 |
| 2 歳 | 15 | 13 | 28 | 38 歳 | 28 | 22 | 50 |
| 3 歳 | 18 | 11 | 29 | 39 歳 | 10 | 10 | 20 |
| 4 歳 | 8 | 13 | 21 | 40 歳 | 24 | 10 | 34 |
| 5 歳 | 7 | 13 | 20 | 41 歳 | 23 | 25 | 48 |
| 6 歳 | 12 | 7 | 19 | 42 歳 | 16 | 12 | 28 |
| 7 歳 | 10 | 13 | 23 | 43 歳 | 21 | 21 | 42 |
| 8 歳 | 12 | 4 | 16 | 44 歳 | 18 | 20 | 38 |
| 9 歳 | 10 | 7 | 17 | 45 歳 | 13 | 21 | 34 |
| 10 歳 | 12 | 11 | 23 | 46 歳 | 14 | 20 | 34 |
| 11 歳 | 10 | 14 | 24 | 47 歳 | 24 | 29 | 53 |
| 12 歳 | 7 | 11 | 18 | 48 歳 | 15 | 16 | 31 |
| 13 歳 | 15 | 17 | 32 | 49 歳 | 28 | 26 | 54 |
| 14 歳 | 12 | 15 | 27 | 50 歳 | 28 | 30 | 58 |
| 15 歳 | 12 | 6 | 18 | 51 歳 | 19 | 18 | 37 |
| 16 歳 | 26 | 19 | 45 | 52 歳 | 20 | 11 | 31 |
| 17 歳 | 14 | 17 | 31 | 53 歳 | 16 | 19 | 35 |
| 18 歳 | 19 | 22 | 41 | 54 歳 | 21 | 19 | 40 |
| 19 歳 | 19 | 16 | 35 | 55 歳 | 26 | 20 | 46 |
| 20 歳 | 17 | 21 | 38 | 56 歳 | 28 | 13 | 41 |
| 21 歳 | 17 | 16 | 33 | 57 歳 | 23 | 19 | 42 |
| 22 歳 | 20 | 15 | 35 | 58 歳 | 15 | 17 | 32 |
| 23 歳 | 16 | 14 | 30 | 59 歳 | 20 | 22 | 42 |
| 24 歳 | 7 | 11 | 18 | 60 歳 | 21 | 27 | 48 |
| 25 歳 | 16 | 13 | 29 | 61 歳 | 30 | 23 | 53 |
| 26 歳 | 11 | 20 | 31 | 62 歳 | 23 | 34 | 57 |
| 27 歳 | 15 | 17 | 32 | 63 歳 | 27 | 21 | 48 |
| 28 歳 | 20 | 23 | 43 | 64 歳 | 32 | 28 | 60 |
| 29 歳 | 21 | 15 | 36 | 65 歳 | 31 | 31 | 62 |
| 30 歳 | 16 | 17 | 33 | 66 歳 | 35 | 30 | 65 |
| 31 歳 | 19 | 14 | 33 | 67 歳 | 29 | 27 | 56 |
| 32 歳 | 15 | 19 | 34 | 68 歳 | 19 | 17 | 36 |
| 33 歳 | 20 | 15 | 35 | 69 歳 | 13 | 15 | 28 |
| 34 歳 | 16 | 18 | 34 | 70 歳 | 18 | 32 | 50 |
| 35 歳 | 21 | 15 | 36 | 71 歳 | 25 | 20 | 45 |

校 区 別 年 齢 別 人 口 統 計 表

31 | 中川副小学校

平成26 . 12 . 末現在 60 ページ

| 年 齢 | 男 | 女 | 人 口 | | | |
|---------------|--------------|--------------|--------------|--|--|--|
| 72 歳 | 23 | 23 | 46 | | | |
| 73 歳 | 26 | 29 | 55 | | | |
| 74 歳 | 21 | 28 | 49 | | | |
| 75 歳 | 13 | 24 | 37 | | | |
| 76 歳 | 18 | 21 | 39 | | | |
| 77 歳 | 21 | 29 | 50 | | | |
| 78 歳 | 16 | 26 | 42 | | | |
| 79 歳 | 16 | 33 | 49 | | | |
| 80 歳 | 16 | 22 | 38 | | | |
| 81 歳 | 18 | 21 | 39 | | | |
| 82 歳 | 14 | 28 | 42 | | | |
| 83 歳 | 14 | 19 | 33 | | | |
| 84 歳 | 3 | 23 | 26 | | | |
| 85 歳 | 9 | 15 | 24 | | | |
| 86 歳 | 9 | 21 | 30 | | | |
| 87 歳 | 12 | 15 | 27 | | | |
| 88 歳 | 4 | 14 | 18 | | | |
| 89 歳 | 7 | 14 | 21 | | | |
| 90 歳 | 3 | 5 | 8 | | | |
| 91 歳 | 5 | 10 | 15 | | | |
| 92 歳 | 3 | 8 | 11 | | | |
| 93 歳 | 2 | 9 | 11 | | | |
| 94 歳 | 2 | 4 | 6 | | | |
| 95 歳 | 0 | 3 | 3 | | | |
| 96 歳 | 0 | 3 | 3 | | | |
| 97 歳 | 0 | 2 | 2 | | | |
| 98 歳 | 0 | 1 | 1 | | | |
| 99 歳 | 0 | 1 | 1 | | | |
| 100 歳 | 1 | 1 | 2 | | | |
| 101 歳 | 1 | 0 | 1 | | | |
| **合計** | 1,598 | 1,720 | 3,318 | | | |

校 区 別 年 齢 別 人 口 統 計 表

32

大詫間小学校

平成26 . 12 . 末現在 61 ページ

| 年 齢 | 男 | 女 | 人 口 | 年 齢 | 男 | 女 | 人 口 |
|------|----|----|-----|------|----|----|-----|
| 0 歳 | 2 | 4 | 6 | 36 歳 | 6 | 6 | 12 |
| 1 歳 | 8 | 7 | 15 | 37 歳 | 4 | 8 | 12 |
| 2 歳 | 9 | 1 | 10 | 38 歳 | 15 | 5 | 20 |
| 3 歳 | 0 | 7 | 7 | 39 歳 | 5 | 9 | 14 |
| 4 歳 | 7 | 3 | 10 | 40 歳 | 6 | 6 | 12 |
| 5 歳 | 6 | 4 | 10 | 41 歳 | 9 | 11 | 20 |
| 6 歳 | 4 | 3 | 7 | 42 歳 | 11 | 4 | 15 |
| 7 歳 | 3 | 4 | 7 | 43 歳 | 9 | 13 | 22 |
| 8 歳 | 5 | 5 | 10 | 44 歳 | 9 | 5 | 14 |
| 9 歳 | 7 | 3 | 10 | 45 歳 | 13 | 11 | 24 |
| 10 歳 | 3 | 6 | 9 | 46 歳 | 16 | 9 | 25 |
| 11 歳 | 3 | 6 | 9 | 47 歳 | 20 | 12 | 32 |
| 12 歳 | 7 | 5 | 12 | 48 歳 | 7 | 8 | 15 |
| 13 歳 | 3 | 3 | 6 | 49 歳 | 12 | 11 | 23 |
| 14 歳 | 4 | 7 | 11 | 50 歳 | 12 | 10 | 22 |
| 15 歳 | 7 | 8 | 15 | 51 歳 | 10 | 10 | 20 |
| 16 歳 | 14 | 13 | 27 | 52 歳 | 9 | 13 | 22 |
| 17 歳 | 11 | 7 | 18 | 53 歳 | 11 | 14 | 25 |
| 18 歳 | 11 | 7 | 18 | 54 歳 | 17 | 12 | 29 |
| 19 歳 | 7 | 8 | 15 | 55 歳 | 12 | 10 | 22 |
| 20 歳 | 9 | 11 | 20 | 56 歳 | 13 | 15 | 28 |
| 21 歳 | 6 | 4 | 10 | 57 歳 | 14 | 9 | 23 |
| 22 歳 | 8 | 8 | 16 | 58 歳 | 17 | 12 | 29 |
| 23 歳 | 6 | 3 | 9 | 59 歳 | 13 | 9 | 22 |
| 24 歳 | 6 | 5 | 11 | 60 歳 | 12 | 12 | 24 |
| 25 歳 | 7 | 9 | 16 | 61 歳 | 21 | 18 | 39 |
| 26 歳 | 8 | 7 | 15 | 62 歳 | 14 | 14 | 28 |
| 27 歳 | 7 | 11 | 18 | 63 歳 | 15 | 7 | 22 |
| 28 歳 | 8 | 7 | 15 | 64 歳 | 16 | 9 | 25 |
| 29 歳 | 12 | 6 | 18 | 65 歳 | 18 | 14 | 32 |
| 30 歳 | 15 | 6 | 21 | 66 歳 | 23 | 14 | 37 |
| 31 歳 | 10 | 7 | 17 | 67 歳 | 13 | 15 | 28 |
| 32 歳 | 10 | 2 | 12 | 68 歳 | 13 | 11 | 24 |
| 33 歳 | 6 | 3 | 9 | 69 歳 | 3 | 13 | 16 |
| 34 歳 | 3 | 5 | 8 | 70 歳 | 6 | 9 | 15 |
| 35 歳 | 10 | 6 | 16 | 71 歳 | 13 | 14 | 27 |

校 区 別 年 齢 別 人 口 統 計 表

32 大詫間小学校

平成26 . 12 . 末現在 62 ページ

| 年 齢 | 男 | 女 | 人 口 | | | |
|---------------|-----|-----|-------|--|--|--|
| 72 歳 | 6 | 13 | 19 | | | |
| 73 歳 | 11 | 16 | 27 | | | |
| 74 歳 | 8 | 19 | 27 | | | |
| 75 歳 | 8 | 15 | 23 | | | |
| 76 歳 | 12 | 13 | 25 | | | |
| 77 歳 | 12 | 15 | 27 | | | |
| 78 歳 | 5 | 13 | 18 | | | |
| 79 歳 | 10 | 14 | 24 | | | |
| 80 歳 | 12 | 14 | 26 | | | |
| 81 歳 | 10 | 10 | 20 | | | |
| 82 歳 | 13 | 9 | 22 | | | |
| 83 歳 | 7 | 11 | 18 | | | |
| 84 歳 | 9 | 9 | 18 | | | |
| 85 歳 | 7 | 12 | 19 | | | |
| 86 歳 | 3 | 10 | 13 | | | |
| 87 歳 | 4 | 11 | 15 | | | |
| 88 歳 | 2 | 12 | 14 | | | |
| 89 歳 | 4 | 9 | 13 | | | |
| 90 歳 | 1 | 6 | 7 | | | |
| 91 歳 | 4 | 1 | 5 | | | |
| 92 歳 | 2 | 5 | 7 | | | |
| 93 歳 | 1 | 2 | 3 | | | |
| 94 歳 | 0 | 0 | 0 | | | |
| 95 歳 | 0 | 3 | 3 | | | |
| 96 歳 | 1 | 1 | 2 | | | |
| 97 歳 | 0 | 3 | 3 | | | |
| 98 歳 | 0 | 0 | 0 | | | |
| 99 歳 | 0 | 1 | 1 | | | |
| 100 歳 | 1 | 1 | 2 | | | |
| 101 歳 | 0 | 2 | 2 | | | |
| **合計** | 842 | 843 | 1,685 | | | |

校 区 別 年 齢 別 人 口 統 計 表

33

南川副小学校

平成26 . 12 . 末現在 63 ページ

| 年 齢 | 男 | 女 | 人 口 | 年 齢 | 男 | 女 | 人 口 |
|------|----|----|-----|------|----|----|-----|
| 0 歳 | 16 | 17 | 33 | 36 歳 | 31 | 22 | 53 |
| 1 歳 | 19 | 20 | 39 | 37 歳 | 41 | 24 | 65 |
| 2 歳 | 15 | 11 | 26 | 38 歳 | 39 | 34 | 73 |
| 3 歳 | 18 | 25 | 43 | 39 歳 | 28 | 40 | 68 |
| 4 歳 | 20 | 23 | 43 | 40 歳 | 47 | 35 | 82 |
| 5 歳 | 28 | 18 | 46 | 41 歳 | 35 | 33 | 68 |
| 6 歳 | 20 | 20 | 40 | 42 歳 | 30 | 37 | 67 |
| 7 歳 | 17 | 23 | 40 | 43 歳 | 45 | 33 | 78 |
| 8 歳 | 26 | 19 | 45 | 44 歳 | 37 | 45 | 82 |
| 9 歳 | 17 | 29 | 46 | 45 歳 | 38 | 46 | 84 |
| 10 歳 | 23 | 21 | 44 | 46 歳 | 35 | 39 | 74 |
| 11 歳 | 18 | 33 | 51 | 47 歳 | 52 | 47 | 99 |
| 12 歳 | 24 | 30 | 54 | 48 歳 | 36 | 36 | 72 |
| 13 歳 | 36 | 28 | 64 | 49 歳 | 47 | 32 | 79 |
| 14 歳 | 29 | 34 | 63 | 50 歳 | 41 | 41 | 82 |
| 15 歳 | 38 | 27 | 65 | 51 歳 | 31 | 41 | 72 |
| 16 歳 | 34 | 39 | 73 | 52 歳 | 36 | 38 | 74 |
| 17 歳 | 35 | 32 | 67 | 53 歳 | 33 | 43 | 76 |
| 18 歳 | 38 | 25 | 63 | 54 歳 | 33 | 34 | 67 |
| 19 歳 | 34 | 34 | 68 | 55 歳 | 43 | 41 | 84 |
| 20 歳 | 29 | 30 | 59 | 56 歳 | 54 | 47 | 101 |
| 21 歳 | 26 | 29 | 55 | 57 歳 | 41 | 50 | 91 |
| 22 歳 | 37 | 37 | 74 | 58 歳 | 37 | 55 | 92 |
| 23 歳 | 28 | 34 | 62 | 59 歳 | 55 | 47 | 102 |
| 24 歳 | 29 | 25 | 54 | 60 歳 | 53 | 35 | 88 |
| 25 歳 | 21 | 23 | 44 | 61 歳 | 50 | 54 | 104 |
| 26 歳 | 31 | 38 | 69 | 62 歳 | 46 | 49 | 95 |
| 27 歳 | 28 | 25 | 53 | 63 歳 | 49 | 55 | 104 |
| 28 歳 | 31 | 32 | 63 | 64 歳 | 54 | 48 | 102 |
| 29 歳 | 36 | 27 | 63 | 65 歳 | 54 | 53 | 107 |
| 30 歳 | 22 | 34 | 56 | 66 歳 | 52 | 50 | 102 |
| 31 歳 | 34 | 28 | 62 | 67 歳 | 53 | 52 | 105 |
| 32 歳 | 33 | 32 | 65 | 68 歳 | 30 | 37 | 67 |
| 33 歳 | 29 | 20 | 49 | 69 歳 | 15 | 32 | 47 |
| 34 歳 | 29 | 35 | 64 | 70 歳 | 51 | 41 | 92 |
| 35 歳 | 28 | 16 | 44 | 71 歳 | 31 | 49 | 80 |

校 区 別 年 齢 別 人 口 統 計 表

33 南川副小学校

平成26 . 12 . 末現在 64 ページ

| 年 齢 | 男 | 女 | 人 口 | | | |
|--------|-------|-------|-------|--|--|--|
| 72 歳 | 42 | 65 | 107 | | | |
| 73 歳 | 38 | 51 | 89 | | | |
| 74 歳 | 46 | 55 | 101 | | | |
| 75 歳 | 33 | 48 | 81 | | | |
| 76 歳 | 28 | 37 | 65 | | | |
| 77 歳 | 35 | 52 | 87 | | | |
| 78 歳 | 34 | 31 | 65 | | | |
| 79 歳 | 36 | 42 | 78 | | | |
| 80 歳 | 20 | 38 | 58 | | | |
| 81 歳 | 23 | 35 | 58 | | | |
| 82 歳 | 24 | 36 | 60 | | | |
| 83 歳 | 17 | 29 | 46 | | | |
| 84 歳 | 14 | 29 | 43 | | | |
| 85 歳 | 14 | 41 | 55 | | | |
| 86 歳 | 13 | 21 | 34 | | | |
| 87 歳 | 11 | 28 | 39 | | | |
| 88 歳 | 9 | 29 | 38 | | | |
| 89 歳 | 11 | 25 | 36 | | | |
| 90 歳 | 9 | 14 | 23 | | | |
| 91 歳 | 6 | 13 | 19 | | | |
| 92 歳 | 5 | 11 | 16 | | | |
| 93 歳 | 0 | 15 | 15 | | | |
| 94 歳 | 2 | 11 | 13 | | | |
| 95 歳 | 1 | 6 | 7 | | | |
| 96 歳 | 1 | 6 | 7 | | | |
| 97 歳 | 1 | 7 | 8 | | | |
| 98 歳 | 0 | 4 | 4 | | | |
| 99 歳 | 0 | 1 | 1 | | | |
| 100 歳 | 0 | 0 | 0 | | | |
| 101 歳 | 0 | 0 | 0 | | | |
| 102 歳 | 0 | 0 | 0 | | | |
| 103 歳 | 0 | 0 | 0 | | | |
| 104 歳 | 0 | 1 | 1 | | | |
| **合計** | 2,932 | 3,249 | 6,181 | | | |

校 区 別 年 齢 別 人 口 統 計 表

34 西川副小学校

平成26 . 12 . 末現在 65 ページ

| 年 齢 | 男 | 女 | 人 口 | 年 齢 | 男 | 女 | 人 口 |
|------|----|----|-----|------|----|----|-----|
| 0 歳 | 34 | 24 | 58 | 36 歳 | 30 | 29 | 59 |
| 1 歳 | 38 | 36 | 74 | 37 歳 | 51 | 38 | 89 |
| 2 歳 | 33 | 30 | 63 | 38 歳 | 30 | 38 | 68 |
| 3 歳 | 28 | 23 | 51 | 39 歳 | 30 | 25 | 55 |
| 4 歳 | 30 | 26 | 56 | 40 歳 | 47 | 40 | 87 |
| 5 歳 | 23 | 31 | 54 | 41 歳 | 32 | 36 | 68 |
| 6 歳 | 28 | 26 | 54 | 42 歳 | 39 | 41 | 80 |
| 7 歳 | 28 | 24 | 52 | 43 歳 | 33 | 33 | 66 |
| 8 歳 | 19 | 23 | 42 | 44 歳 | 37 | 25 | 62 |
| 9 歳 | 22 | 25 | 47 | 45 歳 | 35 | 32 | 67 |
| 10 歳 | 20 | 27 | 47 | 46 歳 | 30 | 30 | 60 |
| 11 歳 | 25 | 21 | 46 | 47 歳 | 33 | 43 | 76 |
| 12 歳 | 30 | 27 | 57 | 48 歳 | 24 | 27 | 51 |
| 13 歳 | 23 | 31 | 54 | 49 歳 | 38 | 43 | 81 |
| 14 歳 | 21 | 32 | 53 | 50 歳 | 43 | 21 | 64 |
| 15 歳 | 25 | 27 | 52 | 51 歳 | 25 | 32 | 57 |
| 16 歳 | 23 | 31 | 54 | 52 歳 | 43 | 43 | 86 |
| 17 歳 | 23 | 21 | 44 | 53 歳 | 32 | 36 | 68 |
| 18 歳 | 31 | 32 | 63 | 54 歳 | 33 | 52 | 85 |
| 19 歳 | 20 | 20 | 40 | 55 歳 | 27 | 43 | 70 |
| 20 歳 | 29 | 27 | 56 | 56 歳 | 53 | 36 | 89 |
| 21 歳 | 29 | 25 | 54 | 57 歳 | 30 | 37 | 67 |
| 22 歳 | 25 | 28 | 53 | 58 歳 | 44 | 41 | 85 |
| 23 歳 | 29 | 25 | 54 | 59 歳 | 42 | 50 | 92 |
| 24 歳 | 31 | 25 | 56 | 60 歳 | 38 | 34 | 72 |
| 25 歳 | 21 | 26 | 47 | 61 歳 | 51 | 46 | 97 |
| 26 歳 | 28 | 33 | 61 | 62 歳 | 39 | 56 | 95 |
| 27 歳 | 38 | 32 | 70 | 63 歳 | 43 | 45 | 88 |
| 28 歳 | 30 | 39 | 69 | 64 歳 | 57 | 43 | 100 |
| 29 歳 | 44 | 33 | 77 | 65 歳 | 63 | 54 | 117 |
| 30 歳 | 34 | 29 | 63 | 66 歳 | 45 | 48 | 93 |
| 31 歳 | 28 | 29 | 57 | 67 歳 | 52 | 53 | 105 |
| 32 歳 | 50 | 38 | 88 | 68 歳 | 29 | 35 | 64 |
| 33 歳 | 36 | 42 | 78 | 69 歳 | 23 | 35 | 58 |
| 34 歳 | 34 | 43 | 77 | 70 歳 | 31 | 33 | 64 |
| 35 歳 | 35 | 30 | 65 | 71 歳 | 26 | 37 | 63 |

校 区 別 年 齢 別 人 口 統 計 表

34

西川副小学校

平成26 . 12 . 末現在 66 ページ

| 年 齢 | 男 | 女 | 人 口 | | | |
|--------|-------|-------|-------|--|--|--|
| 72 歳 | 30 | 39 | 69 | | | |
| 73 歳 | 36 | 43 | 79 | | | |
| 74 歳 | 28 | 40 | 68 | | | |
| 75 歳 | 29 | 30 | 59 | | | |
| 76 歳 | 22 | 26 | 48 | | | |
| 77 歳 | 39 | 44 | 83 | | | |
| 78 歳 | 22 | 32 | 54 | | | |
| 79 歳 | 28 | 37 | 65 | | | |
| 80 歳 | 28 | 26 | 54 | | | |
| 81 歳 | 22 | 24 | 46 | | | |
| 82 歳 | 20 | 29 | 49 | | | |
| 83 歳 | 15 | 25 | 40 | | | |
| 84 歳 | 14 | 32 | 46 | | | |
| 85 歳 | 16 | 19 | 35 | | | |
| 86 歳 | 14 | 21 | 35 | | | |
| 87 歳 | 14 | 21 | 35 | | | |
| 88 歳 | 8 | 16 | 24 | | | |
| 89 歳 | 2 | 15 | 17 | | | |
| 90 歳 | 4 | 4 | 8 | | | |
| 91 歳 | 4 | 14 | 18 | | | |
| 92 歳 | 0 | 13 | 13 | | | |
| 93 歳 | 2 | 6 | 8 | | | |
| 94 歳 | 2 | 9 | 11 | | | |
| 95 歳 | 0 | 3 | 3 | | | |
| 96 歳 | 2 | 5 | 7 | | | |
| 97 歳 | 4 | 1 | 5 | | | |
| 98 歳 | 0 | 1 | 1 | | | |
| 99 歳 | 0 | 3 | 3 | | | |
| 100 歳 | 1 | 1 | 2 | | | |
| 101 歳 | 0 | 2 | 2 | | | |
| 102 歳 | 1 | 0 | 1 | | | |
| 103 歳 | 0 | 1 | 1 | | | |
| **合計** | 2,810 | 3,013 | 5,823 | | | |

校 区 別 年 齢 別 人 口 統 計 表

35

東与賀小学校

平成26 . 12 . 未現在 67 ページ

| 年 齢 | 男 | 女 | 人 口 | 年 齢 | 男 | 女 | 人 口 |
|------|----|----|-----|------|----|----|-----|
| 0 歳 | 50 | 38 | 88 | 36 歳 | 59 | 59 | 118 |
| 1 歳 | 40 | 47 | 87 | 37 歳 | 64 | 54 | 118 |
| 2 歳 | 46 | 37 | 83 | 38 歳 | 48 | 56 | 104 |
| 3 歳 | 45 | 43 | 88 | 39 歳 | 56 | 64 | 120 |
| 4 歳 | 37 | 48 | 85 | 40 歳 | 73 | 83 | 156 |
| 5 歳 | 38 | 49 | 87 | 41 歳 | 55 | 65 | 120 |
| 6 歳 | 55 | 39 | 94 | 42 歳 | 58 | 56 | 114 |
| 7 歳 | 34 | 50 | 84 | 43 歳 | 72 | 53 | 125 |
| 8 歳 | 55 | 40 | 95 | 44 歳 | 49 | 68 | 117 |
| 9 歳 | 53 | 48 | 101 | 45 歳 | 54 | 57 | 111 |
| 10 歳 | 65 | 46 | 111 | 46 歳 | 67 | 52 | 119 |
| 11 歳 | 52 | 53 | 105 | 47 歳 | 55 | 61 | 116 |
| 12 歳 | 47 | 43 | 90 | 48 歳 | 41 | 46 | 87 |
| 13 歳 | 54 | 55 | 109 | 49 歳 | 63 | 65 | 128 |
| 14 歳 | 63 | 57 | 120 | 50 歳 | 58 | 48 | 106 |
| 15 歳 | 60 | 48 | 108 | 51 歳 | 56 | 57 | 113 |
| 16 歳 | 52 | 52 | 104 | 52 歳 | 53 | 52 | 105 |
| 17 歳 | 51 | 57 | 108 | 53 歳 | 60 | 52 | 112 |
| 18 歳 | 51 | 47 | 98 | 54 歳 | 50 | 52 | 102 |
| 19 歳 | 48 | 44 | 92 | 55 歳 | 54 | 58 | 112 |
| 20 歳 | 32 | 48 | 80 | 56 歳 | 53 | 52 | 105 |
| 21 歳 | 39 | 38 | 77 | 57 歳 | 50 | 61 | 111 |
| 22 歳 | 33 | 29 | 62 | 58 歳 | 47 | 51 | 98 |
| 23 歳 | 34 | 54 | 88 | 59 歳 | 54 | 69 | 123 |
| 24 歳 | 23 | 39 | 62 | 60 歳 | 59 | 55 | 114 |
| 25 歳 | 29 | 44 | 73 | 61 歳 | 56 | 66 | 122 |
| 26 歳 | 40 | 34 | 74 | 62 歳 | 62 | 50 | 112 |
| 27 歳 | 35 | 49 | 84 | 63 歳 | 59 | 71 | 130 |
| 28 歳 | 49 | 41 | 90 | 64 歳 | 72 | 62 | 134 |
| 29 歳 | 57 | 54 | 111 | 65 歳 | 70 | 71 | 141 |
| 30 歳 | 52 | 48 | 100 | 66 歳 | 57 | 76 | 133 |
| 31 歳 | 58 | 55 | 113 | 67 歳 | 54 | 42 | 96 |
| 32 歳 | 46 | 58 | 104 | 68 歳 | 47 | 55 | 102 |
| 33 歳 | 44 | 49 | 93 | 69 歳 | 30 | 42 | 72 |
| 34 歳 | 51 | 52 | 103 | 70 歳 | 48 | 40 | 88 |
| 35 歳 | 57 | 42 | 99 | 71 歳 | 36 | 45 | 81 |

校 区 別 年 齢 別 人 口 統 計 表

35 東与賀小学校

平成26 . 12 . 未現在 68 ページ

| 年 齢 | 男 | 女 | 人 口 | |
|--------|-------|-------|-------|--|
| 72 歳 | 45 | 40 | 85 | |
| 73 歳 | 38 | 52 | 90 | |
| 74 歳 | 35 | 43 | 78 | |
| 75 歳 | 30 | 40 | 70 | |
| 76 歳 | 34 | 37 | 71 | |
| 77 歳 | 30 | 52 | 82 | |
| 78 歳 | 18 | 45 | 63 | |
| 79 歳 | 34 | 41 | 75 | |
| 80 歳 | 25 | 38 | 63 | |
| 81 歳 | 24 | 43 | 67 | |
| 82 歳 | 27 | 31 | 58 | |
| 83 歳 | 20 | 40 | 60 | |
| 84 歳 | 18 | 36 | 54 | |
| 85 歳 | 15 | 38 | 53 | |
| 86 歳 | 11 | 29 | 40 | |
| 87 歳 | 8 | 17 | 25 | |
| 88 歳 | 8 | 29 | 37 | |
| 89 歳 | 6 | 29 | 35 | |
| 90 歳 | 9 | 23 | 32 | |
| 91 歳 | 4 | 16 | 20 | |
| 92 歳 | 1 | 11 | 12 | |
| 93 歳 | 3 | 8 | 11 | |
| 94 歳 | 3 | 10 | 13 | |
| 95 歳 | 2 | 8 | 10 | |
| 96 歳 | 1 | 2 | 3 | |
| 97 歳 | 1 | 2 | 3 | |
| 98 歳 | 0 | 4 | 4 | |
| 99 歳 | 0 | 1 | 1 | |
| 100 歳 | 0 | 2 | 2 | |
| 101 歳 | 1 | 0 | 1 | |
| 102 歳 | 0 | 0 | 0 | |
| 103 歳 | 0 | 0 | 0 | |
| 104 歳 | 0 | 1 | 1 | |
| **合計** | 4,125 | 4,509 | 8,634 | |

校 区 別 年 齢 別 人 口 統 計 表

36

思齊小学校

平成26 . 12 . 末現在 69 ページ

| 年 齢 | 男 | 女 | 人 口 | 年 齢 | 男 | 女 | 人 口 |
|------|----|----|-----|------|----|----|-----|
| 0 歳 | 40 | 38 | 78 | 36 歳 | 54 | 52 | 106 |
| 1 歳 | 46 | 42 | 88 | 37 歳 | 60 | 58 | 118 |
| 2 歳 | 35 | 38 | 73 | 38 歳 | 42 | 58 | 100 |
| 3 歳 | 47 | 36 | 83 | 39 歳 | 46 | 55 | 101 |
| 4 歳 | 47 | 47 | 94 | 40 歳 | 52 | 65 | 117 |
| 5 歳 | 33 | 37 | 70 | 41 歳 | 53 | 55 | 108 |
| 6 歳 | 39 | 37 | 76 | 42 歳 | 49 | 49 | 98 |
| 7 歳 | 41 | 48 | 89 | 43 歳 | 54 | 39 | 93 |
| 8 歳 | 38 | 44 | 82 | 44 歳 | 46 | 55 | 101 |
| 9 歳 | 39 | 39 | 78 | 45 歳 | 66 | 42 | 108 |
| 10 歳 | 33 | 39 | 72 | 46 歳 | 51 | 62 | 113 |
| 11 歳 | 47 | 40 | 87 | 47 歳 | 53 | 69 | 122 |
| 12 歳 | 46 | 48 | 94 | 48 歳 | 52 | 48 | 100 |
| 13 歳 | 48 | 53 | 101 | 49 歳 | 54 | 48 | 102 |
| 14 歳 | 58 | 36 | 94 | 50 歳 | 60 | 54 | 114 |
| 15 歳 | 53 | 35 | 88 | 51 歳 | 52 | 59 | 111 |
| 16 歳 | 48 | 44 | 92 | 52 歳 | 46 | 54 | 100 |
| 17 歳 | 43 | 47 | 90 | 53 歳 | 53 | 48 | 101 |
| 18 歳 | 48 | 36 | 84 | 54 歳 | 55 | 56 | 111 |
| 19 歳 | 37 | 35 | 72 | 55 歳 | 55 | 65 | 120 |
| 20 歳 | 48 | 54 | 102 | 56 歳 | 57 | 58 | 115 |
| 21 歳 | 32 | 46 | 78 | 57 歳 | 64 | 60 | 124 |
| 22 歳 | 50 | 47 | 97 | 58 歳 | 55 | 53 | 108 |
| 23 歳 | 31 | 34 | 65 | 59 歳 | 68 | 54 | 122 |
| 24 歳 | 49 | 43 | 92 | 60 歳 | 59 | 45 | 104 |
| 25 歳 | 41 | 41 | 82 | 61 歳 | 60 | 66 | 126 |
| 26 歳 | 39 | 54 | 93 | 62 歳 | 58 | 52 | 110 |
| 27 歳 | 53 | 48 | 101 | 63 歳 | 45 | 73 | 118 |
| 28 歳 | 53 | 42 | 95 | 64 歳 | 61 | 58 | 119 |
| 29 歳 | 51 | 56 | 107 | 65 歳 | 62 | 68 | 130 |
| 30 歳 | 53 | 47 | 100 | 66 歳 | 72 | 57 | 129 |
| 31 歳 | 48 | 49 | 97 | 67 歳 | 65 | 70 | 135 |
| 32 歳 | 45 | 41 | 86 | 68 歳 | 39 | 40 | 79 |
| 33 歳 | 38 | 46 | 84 | 69 歳 | 20 | 39 | 59 |
| 34 歳 | 42 | 53 | 95 | 70 歳 | 32 | 45 | 77 |
| 35 歳 | 42 | 56 | 98 | 71 歳 | 50 | 55 | 105 |

校 区 別 年 齢 別 人 口 統 計 表

36 思齊小学校

平成26 . 12 . 末現在 70 ページ

| 年 齢 | 男 | 女 | 人 口 | 年 齢 | 男 | 女 | 人 口 |
|-------|----|----|-----|--------|---------|---------|---------|
| 72 歳 | 28 | 50 | 78 | **合計** | 3,960 | 4,333 | 8,293 |
| 73 歳 | 38 | 52 | 90 | **総計** | 111,059 | 124,807 | 235,866 |
| 74 歳 | 40 | 35 | 75 | | | | |
| 75 歳 | 29 | 44 | 73 | | | | |
| 76 歳 | 24 | 40 | 64 | | | | |
| 77 歳 | 29 | 56 | 85 | | | | |
| 78 歳 | 29 | 43 | 72 | | | | |
| 79 歳 | 45 | 46 | 91 | | | | |
| 80 歳 | 31 | 46 | 77 | | | | |
| 81 歳 | 28 | 39 | 67 | | | | |
| 82 歳 | 20 | 46 | 66 | | | | |
| 83 歳 | 20 | 25 | 45 | | | | |
| 84 歳 | 20 | 28 | 48 | | | | |
| 85 歳 | 16 | 38 | 54 | | | | |
| 86 歳 | 14 | 24 | 38 | | | | |
| 87 歳 | 14 | 26 | 40 | | | | |
| 88 歳 | 13 | 18 | 31 | | | | |
| 89 歳 | 7 | 22 | 29 | | | | |
| 90 歳 | 2 | 21 | 23 | | | | |
| 91 歳 | 2 | 17 | 19 | | | | |
| 92 歳 | 5 | 12 | 17 | | | | |
| 93 歳 | 2 | 8 | 10 | | | | |
| 94 歳 | 2 | 12 | 14 | | | | |
| 95 歳 | 0 | 2 | 2 | | | | |
| 96 歳 | 1 | 7 | 8 | | | | |
| 97 歳 | 0 | 2 | 2 | | | | |
| 98 歳 | 0 | 5 | 5 | | | | |
| 99 歳 | 0 | 4 | 4 | | | | |
| 100 歳 | 0 | 2 | 2 | | | | |
| 101 歳 | 0 | 1 | 1 | | | | |
| 102 歳 | 0 | 0 | 0 | | | | |
| 103 歳 | 0 | 1 | 1 | | | | |
| 104 歳 | 0 | 0 | 0 | | | | |
| 105 歳 | 0 | 0 | 0 | | | | |
| 106 歳 | 0 | 1 | 1 | | | | |

年 齡 別 人 口 統 計 表

佐賀市

平成26 . 12 . 末現在 1 ページ

| 年 齢 | 男 | 女 | 人 口 | | 年 齢 | 男 | 女 | 人 口 |
|--------|-------|-------|--------|--|--------|-------|-------|--------|
| 0 歳 | 1,093 | 1,003 | 2,096 | | 20 歳 | 1,247 | 1,283 | 2,530 |
| 1 歳 | 1,059 | 1,027 | 2,086 | | 21 歳 | 1,257 | 1,214 | 2,471 |
| 2 歳 | 1,158 | 1,014 | 2,172 | | 22 歳 | 1,309 | 1,186 | 2,495 |
| 3 歳 | 1,172 | 1,052 | 2,224 | | 23 歳 | 1,180 | 1,214 | 2,394 |
| 4 歳 | 1,092 | 1,073 | 2,165 | | 24 歳 | 1,147 | 1,156 | 2,303 |
| **合計** | 5,574 | 5,169 | 10,743 | | **合計** | 6,140 | 6,053 | 12,193 |
| 5 歳 | 1,059 | 1,063 | 2,122 | | 25 歳 | 1,088 | 1,200 | 2,288 |
| 6 歳 | 1,128 | 1,078 | 2,206 | | 26 歳 | 1,173 | 1,242 | 2,415 |
| 7 歳 | 1,056 | 1,065 | 2,121 | | 27 歳 | 1,191 | 1,274 | 2,465 |
| 8 歳 | 1,122 | 1,050 | 2,172 | | 28 歳 | 1,259 | 1,359 | 2,618 |
| 9 歳 | 1,073 | 1,089 | 2,162 | | 29 歳 | 1,314 | 1,375 | 2,689 |
| **合計** | 5,438 | 5,345 | 10,783 | | **合計** | 6,025 | 6,450 | 12,475 |
| 10 歳 | 1,136 | 1,063 | 2,199 | | 30 歳 | 1,321 | 1,390 | 2,711 |
| 11 歳 | 1,115 | 1,105 | 2,220 | | 31 歳 | 1,314 | 1,357 | 2,671 |
| 12 歳 | 1,161 | 1,134 | 2,295 | | 32 歳 | 1,408 | 1,432 | 2,840 |
| 13 歳 | 1,198 | 1,180 | 2,378 | | 33 歳 | 1,402 | 1,400 | 2,802 |
| 14 歳 | 1,283 | 1,250 | 2,533 | | 34 歳 | 1,395 | 1,479 | 2,874 |
| **合計** | 5,893 | 5,732 | 11,625 | | **合計** | 6,840 | 7,058 | 13,898 |
| 15 歳 | 1,241 | 1,126 | 2,367 | | 35 歳 | 1,427 | 1,439 | 2,866 |
| 16 歳 | 1,230 | 1,226 | 2,456 | | 36 歳 | 1,462 | 1,439 | 2,901 |
| 17 歳 | 1,229 | 1,269 | 2,498 | | 37 歳 | 1,490 | 1,564 | 3,054 |
| 18 歳 | 1,327 | 1,216 | 2,543 | | 38 歳 | 1,501 | 1,606 | 3,107 |
| 19 歳 | 1,220 | 1,186 | 2,406 | | 39 歳 | 1,521 | 1,578 | 3,099 |
| **合計** | 6,247 | 6,023 | 12,270 | | **合計** | 7,401 | 7,626 | 15,027 |

年 齢 別 人 口 統 計 表

佐賀市

平成26 . 12 . 末現在 2 ページ

| 年 齢 | 男 | 女 | 人 口 | | 年 齢 | 男 | 女 | 人 口 |
|--------|-------|-------|--------|--|--------|-------|-------|--------|
| 40 歳 | 1,644 | 1,696 | 3,340 | | 60 歳 | 1,530 | 1,572 | 3,102 |
| 41 歳 | 1,581 | 1,730 | 3,311 | | 61 歳 | 1,600 | 1,759 | 3,359 |
| 42 歳 | 1,567 | 1,601 | 3,168 | | 62 歳 | 1,621 | 1,750 | 3,371 |
| 43 歳 | 1,608 | 1,633 | 3,241 | | 63 歳 | 1,622 | 1,828 | 3,450 |
| 44 歳 | 1,520 | 1,560 | 3,080 | | 64 歳 | 1,791 | 1,830 | 3,621 |
| **合計** | 7,920 | 8,220 | 16,140 | | **合計** | 8,164 | 8,739 | 16,903 |
| 45 歳 | 1,444 | 1,574 | 3,018 | | 65 歳 | 1,878 | 2,097 | 3,975 |
| 46 歳 | 1,501 | 1,594 | 3,095 | | 66 歳 | 1,756 | 1,896 | 3,652 |
| 47 歳 | 1,513 | 1,681 | 3,194 | | 67 歳 | 1,700 | 1,856 | 3,556 |
| 48 歳 | 1,181 | 1,278 | 2,459 | | 68 歳 | 1,084 | 1,332 | 2,416 |
| 49 歳 | 1,458 | 1,589 | 3,047 | | 69 歳 | 961 | 1,192 | 2,153 |
| **合計** | 7,097 | 7,716 | 14,813 | | **合計** | 7,379 | 8,373 | 15,752 |
| 50 歳 | 1,399 | 1,605 | 3,004 | | 70 歳 | 1,177 | 1,456 | 2,633 |
| 51 歳 | 1,429 | 1,541 | 2,970 | | 71 歳 | 1,151 | 1,473 | 2,624 |
| 52 歳 | 1,382 | 1,477 | 2,859 | | 72 歳 | 1,184 | 1,482 | 2,666 |
| 53 歳 | 1,376 | 1,538 | 2,914 | | 73 歳 | 1,156 | 1,574 | 2,730 |
| 54 歳 | 1,394 | 1,516 | 2,910 | | 74 歳 | 1,101 | 1,428 | 2,529 |
| **合計** | 6,980 | 7,677 | 14,657 | | **合計** | 5,769 | 7,413 | 13,182 |
| 55 歳 | 1,363 | 1,556 | 2,919 | | 75 歳 | 1,021 | 1,322 | 2,343 |
| 56 歳 | 1,506 | 1,554 | 3,060 | | 76 歳 | 849 | 1,101 | 1,950 |
| 57 歳 | 1,348 | 1,464 | 2,812 | | 77 歳 | 1,040 | 1,481 | 2,521 |
| 58 歳 | 1,406 | 1,632 | 3,038 | | 78 歳 | 845 | 1,197 | 2,042 |
| 59 歳 | 1,587 | 1,641 | 3,228 | | 79 歳 | 920 | 1,297 | 2,217 |
| **合計** | 7,210 | 7,847 | 15,057 | | **合計** | 4,675 | 6,398 | 11,073 |

年 齡 別 人 口 統 計 表

佐賀市

平成26 . 12 . 末現在 3 ページ

| 年 齢 | 男 | 女 | 人 口 | | 年 齢 | 男 | 女 | 人 口 |
|--------|-------|-------|-------|--|--------|---------|---------|---------|
| 80 歳 | 820 | 1,295 | 2,115 | | 100 歳 | 5 | 41 | 46 |
| 81 歳 | 756 | 1,235 | 1,991 | | 101 歳 | 4 | 31 | 35 |
| 82 歳 | 723 | 1,314 | 2,037 | | 102 歳 | 2 | 15 | 17 |
| 83 歳 | 714 | 1,154 | 1,868 | | 103 歳 | 0 | 17 | 17 |
| 84 歳 | 583 | 998 | 1,581 | | 104 歳 | 1 | 9 | 10 |
| **合計** | 3,596 | 5,996 | 9,592 | | **合計** | 12 | 113 | 125 |
| 85 歳 | 508 | 1,055 | 1,563 | | 105 歳 | 0 | 4 | 4 |
| 86 歳 | 445 | 934 | 1,379 | | 106 歳 | 0 | 2 | 2 |
| 87 歳 | 392 | 783 | 1,175 | | 107 歳 | 0 | 2 | 2 |
| 88 歳 | 323 | 741 | 1,064 | | 108 歳 | 0 | 0 | 0 |
| 89 歳 | 299 | 749 | 1,048 | | 109 歳 | 0 | 1 | 1 |
| **合計** | 1,967 | 4,262 | 6,229 | | **合計** | 0 | 9 | 9 |
| 90 歳 | 199 | 540 | 739 | | **総計** | 111,059 | 124,807 | 235,866 |
| 91 歳 | 185 | 489 | 674 | | | | | |
| 92 歳 | 104 | 381 | 485 | | | | | |
| 93 歳 | 67 | 310 | 377 | | | | | |
| 94 歳 | 55 | 274 | 329 | | | | | |
| **合計** | 610 | 1,994 | 2,604 | | | | | |
| 95 歳 | 41 | 203 | 244 | | | | | |
| 96 歳 | 32 | 122 | 154 | | | | | |
| 97 歳 | 25 | 103 | 128 | | | | | |
| 98 歳 | 14 | 100 | 114 | | | | | |
| 99 歳 | 10 | 66 | 76 | | | | | |
| **合計** | 122 | 594 | 716 | | | | | |

町・丁目・大字別人口統計表

平成26. 12. 末現在 1 ページ

| 町・丁目・大字名 | 世帯数 | 人口 | 男 | 女 | 町・丁目・大字名 | 世帯数 | 人口 | 男 | 女 |
|----------|-----|-------|-----|-----|----------|-----|-------|-----|-----|
| 駅前中央一丁目 | 252 | 497 | 240 | 257 | 多布施二丁目 | 381 | 813 | 357 | 456 |
| 駅前中央二丁目 | 474 | 961 | 450 | 511 | 多布施三丁目 | 466 | 1,098 | 525 | 573 |
| 駅前中央三丁目 | 327 | 668 | 322 | 346 | 多布施四丁目 | 755 | 1,592 | 705 | 887 |
| 大財一丁目 | 167 | 317 | 144 | 173 | 天神一丁目 | 207 | 431 | 197 | 234 |
| 大財二丁目 | 396 | 764 | 338 | 426 | 天神二丁目 | 335 | 670 | 295 | 375 |
| 大財三丁目 | 245 | 550 | 243 | 307 | 天神三丁目 | 0 | 0 | 0 | 0 |
| 大財四丁目 | 285 | 526 | 237 | 289 | 天祐一丁目 | 427 | 915 | 419 | 496 |
| 大財五丁目 | 245 | 539 | 254 | 285 | 天祐二丁目 | 299 | 697 | 329 | 368 |
| 大財六丁目 | 505 | 1,169 | 536 | 633 | 唐人一丁目 | 280 | 582 | 262 | 320 |
| 神園一丁目 | 60 | 159 | 76 | 83 | 唐人二丁目 | 106 | 193 | 91 | 102 |
| 神園二丁目 | 278 | 604 | 289 | 315 | 西田代一丁目 | 180 | 338 | 166 | 172 |
| 神園三丁目 | 387 | 841 | 396 | 445 | 西田代二丁目 | 145 | 253 | 115 | 138 |
| 神園四丁目 | 204 | 407 | 175 | 232 | 日の出一丁目 | 681 | 1,385 | 690 | 695 |
| 神園五丁目 | 268 | 586 | 273 | 313 | 日の出二丁目 | 0 | 0 | 0 | 0 |
| 神園六丁目 | 200 | 375 | 166 | 209 | 松原一丁目 | 134 | 284 | 138 | 146 |
| 神野西一丁目 | 184 | 449 | 206 | 243 | 松原二丁目 | 188 | 402 | 165 | 237 |
| 神野西二丁目 | 284 | 612 | 300 | 312 | 松原三丁目 | 49 | 96 | 52 | 44 |
| 神野西三丁目 | 401 | 962 | 445 | 517 | 松原四丁目 | 290 | 540 | 222 | 318 |
| 神野西四丁目 | 435 | 1,067 | 527 | 540 | 水ヶ江一丁目 | 356 | 764 | 355 | 409 |
| 神野東一丁目 | 264 | 593 | 263 | 330 | 水ヶ江二丁目 | 373 | 805 | 364 | 441 |
| 神野東二丁目 | 188 | 348 | 176 | 172 | 水ヶ江三丁目 | 190 | 443 | 215 | 228 |
| 神野東三丁目 | 266 | 506 | 239 | 267 | 水ヶ江四丁目 | 267 | 687 | 330 | 357 |
| 神野東四丁目 | 261 | 591 | 296 | 295 | 水ヶ江五丁目 | 267 | 622 | 282 | 340 |
| 材木一丁目 | 75 | 141 | 52 | 89 | 水ヶ江六丁目 | 306 | 685 | 301 | 384 |
| 材木二丁目 | 169 | 367 | 170 | 197 | 八戸一丁目 | 171 | 394 | 181 | 213 |
| 城内一丁目 | 169 | 369 | 174 | 195 | 八戸二丁目 | 253 | 556 | 263 | 293 |
| 城内二丁目 | 191 | 372 | 177 | 195 | 八戸溝一丁目 | 251 | 630 | 299 | 331 |
| 白山一丁目 | 220 | 533 | 245 | 288 | 八戸溝二丁目 | 235 | 539 | 246 | 293 |
| 白山二丁目 | 155 | 293 | 132 | 161 | 八戸溝三丁目 | 226 | 513 | 243 | 270 |
| 末広一丁目 | 445 | 1,146 | 534 | 612 | 若宮一丁目 | 759 | 1,763 | 805 | 958 |
| 末広二丁目 | 412 | 831 | 408 | 423 | 若宮二丁目 | 405 | 899 | 412 | 487 |
| 田代一丁目 | 349 | 676 | 302 | 374 | 若宮三丁目 | 648 | 1,425 | 621 | 804 |
| 田代二丁目 | 399 | 794 | 353 | 441 | 若楠一丁目 | 187 | 490 | 225 | 265 |
| 多布施一丁目 | 330 | 678 | 312 | 366 | 若楠二丁目 | 322 | 790 | 386 | 404 |

町・丁目・大字別人口統計表

平成26. 12. 末現在 2 ページ

| 町・丁目・大字名 | 世帯数 | 人口 | 男 | 女 | 町・丁目・大字名 | 世帯数 | 人口 | 男 | 女 |
|----------|-----|-------|-----|-----|----------|-----|-------|-----|-----|
| 若楠三丁目 | 422 | 1,095 | 519 | 576 | 兵庫南四丁目 | 298 | 747 | 333 | 414 |
| 高木瀬東一丁目 | 372 | 905 | 413 | 492 | 南佐賀一丁目 | 326 | 714 | 343 | 371 |
| 高木瀬東二丁目 | 347 | 843 | 385 | 458 | 南佐賀二丁目 | 288 | 702 | 338 | 364 |
| 高木瀬東三丁目 | 412 | 1,033 | 471 | 562 | 南佐賀三丁目 | 323 | 715 | 335 | 380 |
| 高木瀬東四丁目 | 480 | 1,055 | 475 | 580 | 新栄東一丁目 | 78 | 199 | 85 | 114 |
| 高木瀬東五丁目 | 451 | 1,042 | 487 | 555 | 新栄東二丁目 | 164 | 433 | 209 | 224 |
| 高木瀬東六丁目 | 571 | 1,092 | 448 | 644 | 新栄東三丁目 | 181 | 434 | 205 | 229 |
| 高木瀬西一丁目 | 118 | 256 | 112 | 144 | 新栄東四丁目 | 304 | 760 | 334 | 426 |
| 高木瀬西二丁目 | 387 | 981 | 494 | 487 | 新栄西一丁目 | 220 | 540 | 255 | 285 |
| 高木瀬西三丁目 | 275 | 664 | 299 | 365 | 新栄西二丁目 | 159 | 445 | 217 | 228 |
| 高木瀬西四丁目 | 437 | 1,073 | 535 | 538 | 兵庫北一丁目 | 573 | 1,497 | 717 | 780 |
| 高木瀬西五丁目 | 434 | 1,066 | 501 | 565 | 兵庫北二丁目 | 660 | 1,377 | 660 | 717 |
| 高木瀬西六丁目 | 20 | 37 | 18 | 19 | 兵庫北三丁目 | 226 | 526 | 233 | 293 |
| 鍋島一丁目 | 693 | 1,843 | 899 | 944 | 兵庫北四丁目 | 78 | 218 | 106 | 112 |
| 鍋島二丁目 | 634 | 1,618 | 735 | 883 | 兵庫北五丁目 | 274 | 748 | 353 | 395 |
| 鍋島三丁目 | 573 | 1,287 | 617 | 670 | 兵庫北六丁目 | 237 | 476 | 224 | 252 |
| 鍋島四丁目 | 349 | 728 | 343 | 385 | 兵庫北七丁目 | 295 | 722 | 351 | 371 |
| 鍋島五丁目 | 427 | 921 | 383 | 538 | 愛敬町 | 202 | 339 | 169 | 170 |
| 鍋島六丁目 | 485 | 1,130 | 559 | 571 | 赤松町 | 331 | 605 | 279 | 326 |
| 開成一丁目 | 533 | 1,257 | 509 | 748 | 朝日町 | 320 | 778 | 353 | 425 |
| 開成二丁目 | 365 | 949 | 453 | 496 | 伊勢町 | 397 | 832 | 381 | 451 |
| 開成三丁目 | 199 | 550 | 272 | 278 | 今宿町 | 239 | 527 | 235 | 292 |
| 開成四丁目 | 140 | 341 | 155 | 186 | 駅南本町 | 238 | 462 | 197 | 265 |
| 開成五丁目 | 325 | 848 | 415 | 433 | 大財北町 | 135 | 340 | 174 | 166 |
| 開成六丁目 | 370 | 957 | 463 | 494 | 鬼丸町 | 643 | 1,533 | 708 | 825 |
| 光一丁目 | 348 | 764 | 361 | 403 | 卸本町 | 210 | 598 | 277 | 321 |
| 光二丁目 | 472 | 1,076 | 473 | 603 | 川原町 | 77 | 184 | 80 | 104 |
| 光三丁目 | 296 | 895 | 391 | 504 | 呉服元町 | 183 | 343 | 160 | 183 |
| 木原一丁目 | 540 | 1,315 | 616 | 699 | 紺屋町 | 155 | 308 | 152 | 156 |
| 木原二丁目 | 550 | 1,278 | 603 | 675 | 栄町 | 62 | 101 | 42 | 59 |
| 木原三丁目 | 347 | 918 | 416 | 502 | 道祖元町 | 124 | 238 | 127 | 111 |
| 兵庫南一丁目 | 624 | 1,641 | 774 | 867 | 下田町 | 195 | 444 | 204 | 240 |
| 兵庫南二丁目 | 539 | 1,282 | 609 | 673 | 昭栄町 | 294 | 712 | 326 | 386 |
| 兵庫南三丁目 | 449 | 1,170 | 531 | 639 | 新生町 | 306 | 802 | 408 | 394 |

町・丁目・大字別人口統計表

平成26. 12. 末現在 3 ページ

| 町・丁目・大字名 | 世帯数 | 人口 | 男 | 女 | 町・丁目・大字名 | 世帯数 | 人口 | 男 | 女 |
|-----------|-------|-------|-------|-------|-----------|-------|-------|-------|-------|
| 新中町 | 182 | 427 | 203 | 224 | 北川副町大字江上 | 294 | 884 | 434 | 450 |
| 成章町 | 113 | 210 | 89 | 121 | 北川副町大字木原 | 0 | 0 | 0 | 0 |
| 高木町 | 274 | 569 | 252 | 317 | 北川副町大字光法 | 874 | 2,104 | 962 | 1,142 |
| 高木瀬団地 | 231 | 308 | 127 | 181 | 北川副町大字新郷 | 222 | 570 | 278 | 292 |
| 中央本町 | 92 | 195 | 89 | 106 | 巨勢町大字高尾 | 382 | 932 | 436 | 496 |
| 天祐団地 | 286 | 429 | 163 | 266 | 巨勢町大字修理田 | 449 | 1,152 | 558 | 594 |
| 中折町 | 315 | 721 | 318 | 403 | 巨勢町大字東西 | 86 | 227 | 102 | 125 |
| 長瀬町 | 368 | 807 | 370 | 437 | 巨勢町大字牛島 | 1,210 | 2,931 | 1,393 | 1,538 |
| 中の小路 | 156 | 313 | 150 | 163 | 兵庫町大字渚 | 429 | 1,136 | 550 | 586 |
| 中の館町 | 269 | 672 | 307 | 365 | 兵庫町大字西渚 | 55 | 149 | 66 | 83 |
| 西魚町 | 83 | 172 | 81 | 91 | 兵庫町大字藤木 | 337 | 999 | 493 | 506 |
| 八幡小路 | 142 | 317 | 138 | 179 | 兵庫町大字瓦町 | 301 | 789 | 361 | 428 |
| 八丁畷町 | 192 | 359 | 182 | 177 | 兵庫町大字若宮 | 379 | 1,043 | 497 | 546 |
| 東佐賀町 | 485 | 1,064 | 459 | 605 | 高木瀬町大字東高木 | 314 | 828 | 383 | 445 |
| 堀川町 | 268 | 600 | 278 | 322 | 高木瀬町大字長瀬 | 801 | 1,983 | 961 | 1,022 |
| 緑小路 | 90 | 163 | 89 | 74 | 鍋島町大字八戸溝 | 1,371 | 3,607 | 1,712 | 1,895 |
| 柳町 | 95 | 183 | 89 | 94 | 鍋島町大字森田 | 779 | 2,135 | 1,050 | 1,085 |
| 与賀町 | 353 | 666 | 318 | 348 | 鍋島町大字鍋島 | 208 | 510 | 237 | 273 |
| 六座町 | 296 | 660 | 297 | 363 | 鍋島町大字蛎久 | 743 | 1,892 | 890 | 1,002 |
| 西田代町 | 3 | 4 | 1 | 3 | 鍋島町大字八戸 | 713 | 1,859 | 905 | 954 |
| 新郷本町 | 585 | 1,450 | 663 | 787 | 金立町大字金立 | 1,211 | 2,537 | 1,236 | 1,301 |
| 嘉瀬町大字荻野 | 406 | 1,100 | 516 | 584 | 金立町大字薬師丸 | 148 | 425 | 195 | 230 |
| 嘉瀬町大字中原 | 859 | 1,978 | 919 | 1,059 | 金立町大字千布 | 692 | 1,795 | 859 | 936 |
| 嘉瀬町大字扇町 | 378 | 899 | 397 | 502 | 久保泉町大字上和泉 | 275 | 822 | 393 | 429 |
| 嘉瀬町大字十五 | 386 | 1,088 | 507 | 581 | 久保泉町大字下和泉 | 431 | 1,060 | 509 | 551 |
| 西与賀町大字高太郎 | 301 | 863 | 417 | 446 | 久保泉町大字川久保 | 830 | 1,917 | 899 | 1,018 |
| 西与賀町大字厘外 | 603 | 1,322 | 643 | 679 | 蓮池町大字蓮池 | 251 | 669 | 300 | 369 |
| 西与賀町大字相応津 | 109 | 323 | 154 | 169 | 蓮池町大字見島 | 143 | 378 | 182 | 196 |
| 西与賀町字今津 | 117 | 262 | 110 | 152 | 蓮池町大字小松 | 188 | 463 | 209 | 254 |
| 本庄町大字本庄 | 3,102 | 6,114 | 3,036 | 3,078 | 蓮池町大字古賀 | 61 | 186 | 85 | 101 |
| 本庄町大字鹿子 | 403 | 1,022 | 501 | 521 | 諸富町大字大堂 | 446 | 1,203 | 590 | 613 |
| 本庄町大字正里 | 68 | 180 | 88 | 92 | 諸富町大字徳富 | 1,321 | 3,594 | 1,703 | 1,891 |
| 本庄町大字袋 | 1,094 | 2,614 | 1,251 | 1,363 | 諸富町大字諸富津 | 483 | 1,081 | 494 | 587 |
| 本庄町大字末次 | 859 | 2,029 | 960 | 1,069 | 諸富町大字寺井津 | 339 | 908 | 450 | 458 |

町・丁目・大字別人口統計表

平成26.12.末現在 4 ページ

| 町・丁目・大字名 | 世帯数 | 人口 | 男 | 女 | 町・丁目・大字名 | 世帯数 | 人口 | 男 | 女 |
|-----------|-------|-------|-------|-------|-----------|--------|---------|---------|---------|
| 諸富町大字為重 | 855 | 2,550 | 1,205 | 1,345 | 富士町大字松瀬 | 36 | 97 | 44 | 53 |
| 諸富町大字山領 | 613 | 1,651 | 796 | 855 | 富士町大字梅野 | 0 | 0 | 0 | 0 |
| 大和町大字尼寺 | 2,746 | 7,064 | 3,337 | 3,727 | 三瀬村三瀬 | 266 | 659 | 313 | 346 |
| 大和町大字久池井 | 3,242 | 8,320 | 3,893 | 4,427 | 三瀬村藤原 | 143 | 449 | 219 | 230 |
| 大和町大字八反原 | 28 | 75 | 31 | 44 | 三瀬村杠 | 83 | 259 | 129 | 130 |
| 大和町大字川上 | 672 | 1,824 | 888 | 936 | 川副町大字犬井道 | 1,173 | 3,580 | 1,693 | 1,887 |
| 大和町大字東山田 | 599 | 1,846 | 864 | 982 | 川副町大字鹿江 | 953 | 2,601 | 1,239 | 1,362 |
| 大和町大字池上 | 287 | 922 | 420 | 502 | 川副町大字南里 | 728 | 1,945 | 950 | 995 |
| 大和町大字久留間 | 499 | 1,314 | 632 | 682 | 川副町大字西古賀 | 628 | 1,862 | 881 | 981 |
| 大和町大字梅野 | 232 | 651 | 313 | 338 | 川副町大字小々森 | 647 | 2,016 | 979 | 1,037 |
| 大和町大字名尾 | 37 | 94 | 50 | 44 | 川副町大字福富 | 557 | 1,389 | 673 | 716 |
| 大和町大字松瀬 | 169 | 477 | 238 | 239 | 川副町大字早津江津 | 213 | 576 | 260 | 316 |
| 富士町大字市川 | 70 | 253 | 125 | 128 | 川副町大字早津江 | 482 | 1,353 | 665 | 688 |
| 富士町大字内野 | 151 | 277 | 150 | 127 | 川副町大字大詫間 | 528 | 1,685 | 842 | 843 |
| 富士町大字大串 | 55 | 200 | 97 | 103 | 東与賀町大字下古賀 | 1,224 | 3,748 | 1,786 | 1,962 |
| 富士町大字大野 | 8 | 16 | 9 | 7 | 東与賀町大字田中 | 941 | 2,943 | 1,412 | 1,531 |
| 富士町大字小副川 | 237 | 626 | 292 | 334 | 東与賀町大字飯盛 | 680 | 1,943 | 927 | 1,016 |
| 富士町大字鎌原 | 12 | 33 | 16 | 17 | 久保田町大字徳万 | 1,007 | 2,751 | 1,306 | 1,445 |
| 富士町大字上合瀬 | 28 | 95 | 47 | 48 | 久保田町大字新田 | 665 | 2,030 | 994 | 1,036 |
| 富士町大字上熊川 | 121 | 282 | 126 | 156 | 久保田町大字久富 | 672 | 1,960 | 904 | 1,056 |
| 富士町大字上無津呂 | 74 | 193 | 98 | 95 | 久保田町大字久保田 | 422 | 1,331 | 652 | 679 |
| 富士町大字栗並 | 46 | 145 | 72 | 73 | 久保田町大字江戸 | 83 | 221 | 104 | 117 |
| 富士町大字古場 | 57 | 137 | 68 | 69 | | | | | |
| 富士町大字下合瀬 | 30 | 93 | 46 | 47 | **総計** | 96,310 | 235,866 | 111,059 | 124,807 |
| 富士町大字下熊川 | 59 | 164 | 74 | 90 | | | | | |
| 富士町大字下無津呂 | 71 | 165 | 72 | 93 | | | | | |
| 富士町大字杉山 | 37 | 123 | 54 | 69 | | | | | |
| 富士町大字関屋 | 75 | 252 | 118 | 134 | | | | | |
| 富士町大字菖木 | 20 | 45 | 20 | 25 | | | | | |
| 富士町大字中原 | 38 | 101 | 44 | 57 | | | | | |
| 富士町大字畑瀬 | 5 | 14 | 5 | 9 | | | | | |
| 富士町大字藤瀬 | 24 | 56 | 23 | 33 | | | | | |
| 富士町大字古湯 | 189 | 504 | 239 | 265 | | | | | |
| 富士町大字麻那古 | 56 | 161 | 81 | 80 | | | | | |